



岡山市

## 子ども・子育て支援に関するアンケート調査



### 調査ご協力をお願い



皆様には、ますますご健勝のこととお喜び申し上げます。

また、平素から岡山市政にご理解とご協力をいただきありがとうございます。

この調査は、子ども・子育てに関するニーズを把握し、子ども・子育てに関する施策の充実を図るために実施するものです。

アンケートには、平成 24 年 6 月 1 日現在の住民基本台帳の情報より、岡山市にお住まいの 0 歳から小学校 6 年生までのお子さんのいらっしゃる世帯の中から、無作為に選ばせていただいた 5,000 世帯にご協力をお願いしています。

このアンケートは、無記名式で、結果の集計はすべて統計的に処理しますので、ご回答の内容が他の人に知られることはありません。また、調査の結果を目的以外に使用することはありません。

ご多忙中、誠に恐れ入りますが、調査の趣旨をご理解いただき、ご協力くださいますようお願い申し上げます。

平成 24 年 7 月 岡山市長 高 谷 茂 男

### ＜ご記入にあたってのお願い＞

- 1 アンケートには、お子さんの保護者の方がご記入ください。
- 2 選択肢がある場合には、番号を○で囲んでください。なお、回答の中で、「具体的に」と書いてあるところには、お手数ですが（ ）の中に具体的な内容を記入してください。
- 3 数字（年齢や時間帯、日数等）をおうかがいする質問では、枠内に具体的な数字をご記入ください。また、時間については 24 時間制でご記入ください。（例：午後 1 時 → 13 時）
- 4 質問の答えによっては、一部の方だけにお答えいただく質問もありますので、質問の前の指示や→に従ってご回答ください。
- 5 黒のボールペンでご記入ください。
- 6 保育サービスなどの市の子育て支援サービスについておうかがいする質問がありますが、これらの質問はあくまで今後の利用希望などを把握するための質問であり、実際のサービスの利用条件（例：保育所の入所要件など）を全て表現しているものではありません。実際のサービスの利用条件などについては、市担当課窓口にお問い合わせください。
- 7 記入後は、無記名のまま、同封の返信用封筒に入れて、7 月 20 日（金）までにポストへお入れください（切手は不要です）。
- 8 この調査についてのお問い合わせは、下記までお願いいたします。

Tel：(086)803-1220（直通）

Mail：kodomokikaku@city.okayama.jp

岡山市保健福祉局こども企画課 武田

お子さんとご家族の状況についておうかがいします。

このアンケートにご記入されている方はどなたですか。あてはまる答えの番号1つだけに○印をつけてください。

1. 父親      2. 母親      3. 祖父      4. 祖母      5. その他（具体的に

平成12年4月2日生まれ以降のお子さんについて（0歳から小学6年生まで）、生年月日と月曜日から金曜日までの就学・保育の状況（下の選択肢よりあてはまる状況をお選びください）をご記入ください。□に数字でお答えください。お子さんが7人以上いらっしゃる場合は欄外にご記入ください。

第1子	平成	<input type="text"/>	<input type="text"/>	年	<input type="text"/>	<input type="text"/>	月	<input type="text"/>	<input type="text"/>	日	生まれ	状況	<input type="text"/>
第2子	平成	<input type="text"/>	<input type="text"/>	年	<input type="text"/>	<input type="text"/>	月	<input type="text"/>	<input type="text"/>	日	生まれ	状況	<input type="text"/>
第3子	平成	<input type="text"/>	<input type="text"/>	年	<input type="text"/>	<input type="text"/>	月	<input type="text"/>	<input type="text"/>	日	生まれ	状況	<input type="text"/>
第4子	平成	<input type="text"/>	<input type="text"/>	年	<input type="text"/>	<input type="text"/>	月	<input type="text"/>	<input type="text"/>	日	生まれ	状況	<input type="text"/>
第5子	平成	<input type="text"/>	<input type="text"/>	年	<input type="text"/>	<input type="text"/>	月	<input type="text"/>	<input type="text"/>	日	生まれ	状況	<input type="text"/>
第6子	平成	<input type="text"/>	<input type="text"/>	年	<input type="text"/>	<input type="text"/>	月	<input type="text"/>	<input type="text"/>	日	生まれ	状況	<input type="text"/>

「就学・保育の状況」選択肢

1. 認可保育園（別紙1に記載されている保育園）に通っている
2. 幼稚園に通っている
3. 小学校に通っている
4. 認可外保育施設やベビーシッターなど、その他の保育サービスを利用している  
(認可外保育施設には、登録保育施設、ベビーホテル等、事業所・病院等の保育施設などを含む)
5. 家庭等で保護者がみている
6. 親族や知人にみてもらっている（同居の祖父母等を含む）
7. その他（具体的に



次のページへお進みください。

問 3

ご両親以外で、緊急時等にお子さんを預かってもらえる方がいますか。同居、近居（30分程度で行き来できる範囲）の状況についてあてはまる答えの番号すべてに○印をつけてください。続柄はお子さんからみた関係です。

- |             |         |          |         |
|-------------|---------|----------|---------|
| 1. 祖父同居     | 2. 祖母同居 | 3. 祖父近居  | 4. 祖母近居 |
| 5. その他（具体的に |         | ） 6. いない |         |

問 4

お子さんの身の回りの世話などを主にしている方（主な養育者）はどなたですか。あてはまる答えの番号1つだけに○印をつけてください。続柄はお子さんからみた関係です。

- |          |             |                     |
|----------|-------------|---------------------|
| 1. 主に父親  | 2. 主に母親     | 3. 父親・母親が同じくらいやっている |
| 4. 主に祖父母 | 5. その他（具体的に |                     |

問 5

現在の就労状況（自営業、家族従事者含む）をおうかがいします。あてはまる答えの番号1つだけに○印をつけてください。あわせて、□に数字をご記入ください。

## 父親の状況

① お子さんとの同居状況

- |                                    |
|------------------------------------|
| 1. 一緒に住んでいる                        |
| 2. 単身赴任や入院などで別に住んでいる               |
| 3. 死亡、離婚などでいない      ⇒5ページの「母親の状況」へ |

② 就労（就学）状況 ※育児休業の方は、休業前の状況でお答えください。

- |              |             |                         |
|--------------|-------------|-------------------------|
| 1. 正社員・正職員   | 7. 家事従事     | 7,8と回答した方は<br>次ページの⑦～⑩へ |
| 2. パート・アルバイト | 8. 無職       |                         |
| 3. 契約社員・派遣社員 | 9. その他（具体的に |                         |
| 4. 自営業       |             |                         |
| 5. 在宅勤務      |             |                         |
| 6. 学生        |             |                         |

1～6と回答した方は次ページの③～⑥へ

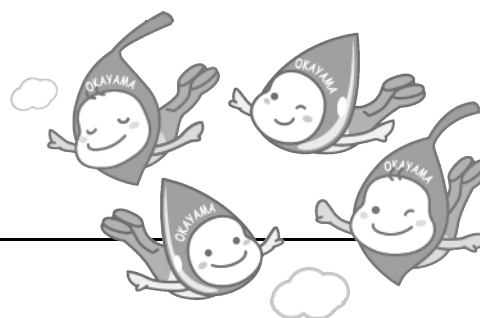

あてはまる答えの番号 1 だけに○印をつけてください。あわせて、□に数字をご記入ください。

【前ページの②で1～6と回答した方におうかがいします】

③ 就労（就学）日数（／週）

1. 1日    2. 2日    3. 3日    4. 4日    5. 5日    6. 6日    7. 7日

④ 就労（就学）時間（1日平均）

※ 職場の規定に関わらず、実際に職場へ到着する、また、帰路につく時間をご記入ください。  
なお、定まっていない場合は、比較的多い時間をご記入ください。

開始   時   分頃から } 通勤時間 片道    分間  
終了   時   分頃まで }

⑤ 土曜日の就労（就学）状況

1. いつも就労（就学）している                      3. 就労（就学）していない  
2. 時々就労（就学）している → 月  回

⑥ 育児休業の取得経験

1. 現在取得中    2. 取得したことがある    3. 取得したことはない

次ページの  
「母親の状況」へ

【前ページの②で7,8と回答した方におうかがいします】

⑦ 就労希望について

1. 現在、求職活動中である	4. 子育てが落ち着いたと思っている
2. 就労を考えているが子どもの預け先がないので仕事が探せない	5. いい仕事があればと思っている
3. 具体的に働く予定がある	6. 就職するつもりはない
	7. 病気等で働けない

4～7と回答された方は次ページの「母親の状況」へ

⑧ 希望する勤務形態

1. 正社員・正職員	4. 自営業
2. パート・アルバイト	5. 在宅勤務
3. 契約社員・派遣社員	6. その他（具体的に <input type="text"/> ）

⑨ 希望就労（就学）日数（／週）

1. 1日    2. 2日    3. 3日    4. 4日    5. 5日    6. 6日    7. 7日

⑩ 希望就労（就学）時間（1日平均）

開始   時   分頃から    終了   時   分頃まで

## 母親の状況

あてはまる答えの番号 **1つだけに○印** をつけてください。あわせて、**□に数字** をご記入ください。

### ① お子さんとの同居状況

- 1. 一緒に住んでいる
- 2. 単身赴任や入院などで別に住んでいる
- 3. 死亡、離婚などでいない ⇒7ページへ

### ② 就労（就学）状況 ※産前・産後、育児休業の方は、休業前の状況でお答えください。

- 1. 正社員・正職員
- 2. パート・アルバイト
- 3. 契約社員・派遣社員
- 4. 自営業
- 5. 在宅勤務
- 6. 学生
- 7. 家事従事
- 8. 無職
- 9. その他（具体的に

7,8と回答した方は  
次ページの⑦へ

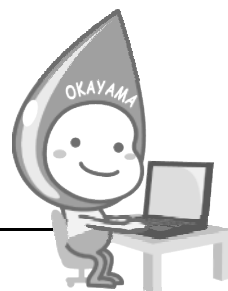

### ③ 就労（就学）日数（／週）

- 1. 1日
- 2. 2日
- 3. 3日
- 4. 4日
- 5. 5日
- 6. 6日
- 7. 7日

### ④ 就労（就学）時間（1日平均）

※ 職場の規定に関わらず、実際に職場へ到着する、また、帰路につく時間をご記入ください。  
なお、定まっていない場合は、比較的多い時間をご記入ください。

開始	<input type="text"/>	時	<input type="text"/>	分頃から	} 通勤時間 片道	<input type="text"/>	分間
終了	<input type="text"/>	時	<input type="text"/>	分頃まで		<input type="text"/>	

### ⑤ 土曜日の就労（就学）状況

- 1. いつも就労（就学）している
- 2. 時々就労（就学）している → 月  回
- 3. 就労（就学）していない

### ⑥ 育児休業の取得経験

- 1. 現在取得中
- 2. 取得したことがある
- 3. 取得したことはない

次ページの⑪へ

あてはまる答えの番号 1つだけに○印 をつけてください。あわせて、□に数字 をご記入ください。

【前ページ②で7,8と回答した方におうかがいします】

⑦ 就労希望について

- |                                 |                    |
|---------------------------------|--------------------|
| 1. 現在、求職活動中である                  | 4. 子育てが落ち着いたと思っている |
| 2. 就労を考えているが子どもの預け先がないので仕事を探せない | 5. いい仕事があればと思っている  |
| 3. 具体的に働く予定がある                  | 6. 働くつもりはない        |
|                                 | 7. 病気等で働けない        |

4～7と回答した方は⑩へ

⑧ 希望する勤務形態

- |              |              |
|--------------|--------------|
| 1. 正社員・正職員   | 4. 自営業       |
| 2. パート・アルバイト | 5. 在宅勤務      |
| 3. 契約社員・派遣社員 | 6. その他（具体的に） |

⑨ 希望就労（就学）日数（／週）

- |       |       |       |       |       |       |       |
|-------|-------|-------|-------|-------|-------|-------|
| 1. 1日 | 2. 2日 | 3. 3日 | 4. 4日 | 5. 5日 | 6. 6日 | 7. 7日 |
|-------|-------|-------|-------|-------|-------|-------|

⑩ 希望就労（就学）時間（1日平均）

開始  時  分頃から 終了  時  分頃まで

母親のみなさんにおうかがいします

⑪ 出産前後（前後それぞれ1年以内）の離職

- |                                  |
|----------------------------------|
| 1. 離職した                          |
| 2. 継続的に働いた（転職を含む）                |
| 3. 1年前には既に働いていなかった               |
| 4. 産前・産後休暇や育児休業を利用した、または現在利用している |

2,3,4と回答した方は次ページへ

⑫ 仕事と家庭の両立を支援する保育サービス<sup>※1</sup>や環境が整っていたら就労を継続したか

■保育サービス<sup>※1</sup>・・・この調査において保育サービスとは、認可保育園、家庭的な保育、事業所内保育施設、その他の保育施設、幼稚園、ベビーシッター、ファミリーサポートセンターで、定期的に受けることができるサービスとします。

- |  |
|--|
| 1. 保育サービスが確実に利用できる見込みがあれば、継続して就労していた                         |
| 2. 職場において育児休業制度等の仕事と家庭の両立支援制度が整い、働き続けやすい環境が整っていれば、継続して就労していた |
| 3. 保育サービスと職場の両立支援環境がどちらも整っていれば、継続して就労していた                    |
| 4. 家族の考え方（親族の理解が得られない）等就労する環境が整っていれば就労していた                   |
| 5. いずれにしてもやめていた  |
| 6. その他（具体的に）   |



## ここからはまた、全員におうかがいします



### 問 6

お住まい及びご両親の勤務先の小学校区はどちらですか。下の表より、小学校区を選び、□に番号でお答えください。不明な場合は、別紙1「小学校対応表」をご参照ください。

(例:市役所の場合)

お住まいの校区

父親の勤務先の校区

母親の勤務先の校区





北区			中区		東区		南区		市外								
番号	学校名	番号	学校名	番号	学校名	番号	学校名	番号	学校名	番号	市町村名						
1	足守	14	庄内	27	大元	35	竜之口	48	可知	61	江西	68	甲浦	81	曾根	90	倉敷市
2	蛍明	15	福渡	28	鹿田	36	幡多	49	古都	62	千種	69	小串	82	興除	91	玉野市
3	岡南	16	建部	29	御津	37	財田	50	芥子山	63	角山	70	灘崎	83	東曙	92	総社市
4	清輝	17	竹枝	30	五城	38	三敷	51	開成	64	城東台	71	七区	84	第一藤田	93	瀬戸内市
5	中山	18	御南	31	御津南	39	宇野	52	政田	65	御休	72	彦崎	85	第二藤田	94	赤磐市
6	平津	19	西	32	野谷	40	高島	53	大宮	66	浮田	73	妹尾	86	第三藤田	95	早島町
7	桃丘	20	伊島	33	馬屋上	41	旭竜	54	太伯	67	平島	74	箕島	87	平福	96	吉備中央町
8	馬屋下	21	津島	34	横井	42	旭操	55	幸島			75	福島	88	福浜	97	その他市外
9	石井	22	牧石			43	操南	56	朝日			76	南輝	89	福田	98	県外
10	三門	23	御野			44	操明	57	西大寺南			77	浦安				
11	大野	24	吉備			45	旭東	58	西大寺			78	芳泉				
12	鯉山	25	陵南			46	平井	59	豊			79	芳田				
13	加茂	26	岡山中央			47	富山	60	雄神			80	芳明				

子育てについておうかがいします。

### 問 7

子育ては楽しいこと、苦勞すること、どちらが多いと思いますか。あてはまる答えの番号 1つだけに○印をつけてください。

- どちらかといえば楽しいことの方が多い
- どちらかといえば苦勞することの方が多い

### 問 8

子育てをしているときは楽しいこともあれば、そうでないときもあると思います。楽しいと思うとき、楽しくないと思うとき、それぞれの理由を 3つまで選び、○印をつけてください。

楽しいと思うとき	
1. 子どもの成長を感じる時	6. 子どもと一緒に遊んでいる時
2. 子どもを通して人間関係が広がった時	7. 子どもの寝顔を見ている時
3. 子どものことで家族のつながりが深まった時	8. その他（具体的に）
4. 子どもが思いやりのある言葉や態度をしめしてくれた時	
5. 子育てを通して、自分自身や子育てに携わった人が成長したと感じた時	



楽しくないと思うとき	
1. 子どもに振り回されてイライラしたとき	6. 親として自信がもてず、子育てに向いていないと感じるとき
2. 生活にゆとりがなく、時間に追われたとき	7. 子ども同士の仲間のことや親同士のつきあいが煩わしいと感じるとき
3. 子どもについて心配事が多いとき	8. 家族の協力がなく、自分一人で子育てをしていると感じるとき
4. 仕事ややりたいことができないとき	9. その他（具体的に
5. 子育てにお金がかかりすぎて負担と感じるとき	）

問 9

平日・休日について、一日のうちで家事や子どもと関わる時間はどのくらいありますか。  
あてはまる答えの番号それぞれ1つだけに○印をつけてください。

※ 理想についてはご本人にご確認の上、ご記入ください。

■子どもと関わる時間……子どもの世話をしたり一緒に遊んだりする時間

■家事等の時間……家事、介護・看護の合計時間（子どもと関わる時間を除く）

主な男性の養育者（いらっしゃる場合は次ページの主な女性の養育者へ）				
どなたの回答ですか。		1. 父親                      3. おじ		
続柄はお子さんからみた関係です。		2. 祖父                      4. その他（具体的に                      ）		
	現 状		理 想	
	子どもと関わる時間	家事等の時間	子どもと関わる時間	家事等の時間
平日	1. 30分未満 2. 30分～1時間未満 3. 1時間～2時間未満 4. 2時間～3時間未満 5. 3時間以上	1. 30分未満 2. 30分～1時間未満 3. 1時間～2時間未満 4. 2時間～3時間未満 5. 3時間以上	1. 30分未満 2. 30分～1時間未満 3. 1時間～2時間未満 4. 2時間～3時間未満 5. 3時間以上	1. 30分未満 2. 30分～1時間未満 3. 1時間～2時間未満 4. 2時間～3時間未満 5. 3時間以上
休日	1. 30分未満 2. 30分～1時間未満 3. 1時間～2時間未満 4. 2時間～3時間未満 5. 3時間～5時間未満 6. 5時間以上	1. 30分未満 2. 30分～1時間未満 3. 1時間～2時間未満 4. 2時間～3時間未満 5. 3時間～5時間未満 6. 5時間以上	1. 30分未満 2. 30分～1時間未満 3. 1時間～2時間未満 4. 2時間～3時間未満 5. 3時間～5時間未満 6. 5時間以上	1. 30分未満 2. 30分～1時間未満 3. 1時間～2時間未満 4. 2時間～3時間未満 5. 3時間～5時間未満 6. 5時間以上
優先度	<b>■現状</b> 1. 仕事を優先している 2. 子どもと関わる時間を優先している 3. 家事等の時間を優先している 4. プライベートの時間を優先している 5. 特にない		<b>■理想</b> 1. 仕事を優先したい 2. 子どもと関わる時間を優先したい 3. 家事等の時間を優先したい 4. プライベートの時間を優先したい 5. 特にない	

次のページへお進みください。

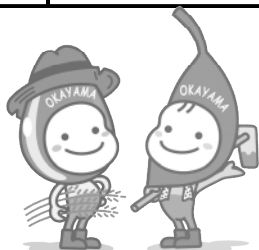



主な女性の養育者（いらっしゃる場合は次の問へ）				
どなたの回答ですか。		1. 母親                      3. おば		
続柄はお子さんからみた関係です。		2. 祖母                      4. その他（具体的に                      ）		
	現 状		理 想	
	子どもと関わる時間	家事等の時間	子どもと関わる時間	家事等の時間
平日	1. 30分未満 2. 30分～1時間未満 3. 1時間～2時間未満 4. 2時間～3時間未満 5. 3時間以上	1. 30分未満 2. 30分～1時間未満 3. 1時間～2時間未満 4. 2時間～3時間未満 5. 3時間以上	1. 30分未満 2. 30分～1時間未満 3. 1時間～2時間未満 4. 2時間～3時間未満 5. 3時間以上	1. 30分未満 2. 30分～1時間未満 3. 1時間～2時間未満 4. 2時間～3時間未満 5. 3時間以上
休日	1. 30分未満 2. 30分～1時間未満 3. 1時間～2時間未満 4. 2時間～3時間未満 5. 3時間～5時間未満 6. 5時間以上	1. 30分未満 2. 30分～1時間未満 3. 1時間～2時間未満 4. 2時間～3時間未満 5. 3時間～5時間未満 6. 5時間以上	1. 30分未満 2. 30分～1時間未満 3. 1時間～2時間未満 4. 2時間～3時間未満 5. 3時間～5時間未満 6. 5時間以上	1. 30分未満 2. 30分～1時間未満 3. 1時間～2時間未満 4. 2時間～3時間未満 5. 3時間～5時間未満 6. 5時間以上
優先度	<b>■現状</b> 1. 仕事を優先している 2. 子どもと関わる時間を優先している 3. 家事等の時間を優先している 4. プライベートの時間を優先している 5. 特にない		<b>■理想</b> 1. 仕事を優先したい 2. 子どもと関わる時間を優先したい 3. 家事等の時間を優先したい 4. プライベートの時間を優先したい 5. 特にない	

【現状と理想の時間が異なっている方（回答者）におうかがいします】	
現状と理想の時間が異なるのは、何が原因であると考えられますか。あてはまる答えの番号 <u>すべてに○印</u> をつけてください。	
1. 仕事が忙しくて時間がとれない	5. パートナーの協力が得られない
2. 家事が忙しくて時間がとれない	6. 祖父母の助けが得られない
3. 何をしてもいいかわからない	7. その他（具体的に                      ）
4. 頼る人がいない	

次のページへお進みください。



## 育児休業制度の利用についておうかがいします

### 問 10

育児休業の利用について、あてはまる答えの番号 1 つだけに○印 をつけてください。あわせて、□に数字 をご記入ください。

#### ① 育児休業を利用した人物

1. 母親が利用した	4. 利用しなかった	次のページへ
2. 父親が利用した		
3. 母親と父親の両方が利用した		

#### ② 育児休業から復帰したときのお子さんの月齢

- ※ 母親・父親両方が利用された方は最後の育児休業利用者が復帰されたときについてお答え下さい。
- ※ 兄弟がいる場合は、末子の月齢をご記入ください。
- ※ 現在利用されている方は、復帰予定の年齢をご記入ください。

子どもが  歳  ヶ月のときに復帰した、または復帰予定

#### ③ 育児休業明けに希望する保育サービスをすぐ利用できたかについて

1. 育児休業期間を調整せずにできた	4. 希望しなかった	1,4と回答した方は次のページへ
2. 育児休業期間を調整してできた ⇒④へ		
3. できなかった ⇒⑤へ		

#### ④ 実際の調整方法

1. 取得期間を <input type="text"/> ヶ月長くした	3. その他（具体的に <input type="text"/> ）
2. 取得期間を <input type="text"/> ヶ月長くした	

#### ⑤ 育児休業明けに、希望する保育サービスが利用できなかった際の対応

1. 希望とは違う認可保育園を利用した	4. 家族等にみてもらうことで対応した
2. 事業所内の保育サービスを利用した	5. 仕事を辞めた
3. 上記以外の保育サービスを利用した	6. その他（具体的に <input type="text"/> ）

次のページへお進みください。



保育サービスの認知度や利用についておうかがいします

問 11

下記のサービスを知っている、または利用したことはありますか。サービスごとに、あてはまる答えの番号 1 つだけに○印 をつけてください。また、今後の利用についてもお答え下さい。

各サービスを利用したことがありますか		今後利用したいですか
① 保健所・保健センターの情報・相談サービス	1. 利用あり 2. 利用なし(知っている) 3. 知らない	→ 1. はい 2. いいえ
② 教育相談室	1. 利用あり 2. 利用なし(知っている) 3. 知らない	→ 1. はい 2. いいえ
③ こども総合相談所(児童相談所)	1. 利用あり 2. 利用なし(知っている) 3. 知らない	→ 1. はい 2. いいえ
④ 発達障害者支援センター	1. 利用あり 2. 利用なし(知っている) 3. 知らない	→ 1. はい 2. いいえ
⑤ 保育園や幼稚園の園庭等の開放	1. 利用あり 2. 利用なし(知っている) 3. 知らない	→ 1. はい 2. いいえ
⑥ 幼稚園等における体験入園	1. 利用あり 2. 利用なし(知っている) 3. 知らない	→ 1. はい 2. いいえ
⑦ 子育て広場※2	1. 利用あり 2. 利用なし(知っている) 3. 知らない	→ 1. はい 2. いいえ
⑧ おやこクラブ	1. 利用あり 2. 利用なし(知っている) 3. 知らない	→ 1. はい 2. いいえ
⑨ 地域子育て支援センター	1. 利用あり 2. 利用なし(知っている) 3. 知らない	→ 1. はい 2. いいえ
⑩ 児童館・児童センター	1. 利用あり 2. 利用なし(知っている) 3. 知らない	→ 1. はい 2. いいえ
⑪ 認可保育園	1. 利用あり 2. 利用なし(知っている) 3. 知らない	→ 1. はい 2. いいえ
⑫ 幼稚園	1. 利用あり 2. 利用なし(知っている) 3. 知らない	→ 1. はい 2. いいえ
⑬ さんかく岡山託児室	1. 利用あり 2. 利用なし(知っている) 3. 知らない	→ 1. はい 2. いいえ



次のページへお進みください。

あてはまる答えの番号それぞれ1つだけに○印をつけてください。

各サービスを利用したことがありますか		今後利用したいですか
⑭ 公民館の「子育てミニ情報」等の情報	1. 利用あり 2. 利用なし(知っている) 3. 知らない	→ 1. はい 2. いいえ
⑮ こそだてぼけっと※ <sup>3</sup>	1. 利用あり 2. 利用なし(知っている) 3. 知らない	→ 1. はい 2. いいえ
⑯ 赤ちゃんのための絵本の読み聞かせ体験	1. 利用あり 2. 利用なし(知っている) 3. 知らない	→ 1. はい 2. いいえ
⑰ こんにちは赤ちゃん事業※ <sup>4</sup>	1. 利用あり 2. 利用なし(知っている) 3. 知らない	→ 1. はい 2. いいえ
⑱ 赤ちゃんの駅※ <sup>5</sup>	1. 利用あり 2. 利用なし(知っている) 3. 知らない	→ 1. はい 2. いいえ
⑲ 岡山市休日夜間急患診療所(小児科)	1. 利用あり 2. 利用なし(知っている) 3. 知らない	→ 1. はい 2. いいえ

■**子育て広場**※<sup>2</sup>・・・市内の幼稚園など11か所で実施。子育てに関する学習・親子の交流・子育て相談など悩みの解決や仲間づくりの場として乳幼児をもつ親が気軽に集うものです。

■**こそだてぼけっと**※<sup>3</sup>・・・岡山で出産・子育てをする皆さんをサポートするために、子育てに関するさまざまな情報を提供するサイトです。URL:<http://kosodate.hana-show.jp/>

■**こんにちは赤ちゃん事業**※<sup>4</sup>・・・赤ちゃんが生後4カ月までの乳児のいる家庭に、研修を受けた地域の愛育委員が絵本を手渡し、子育ての不安や悩みを聞いたり、情報提供を行う事業です。

■**赤ちゃんの駅**※<sup>5</sup>・・・乳幼児を抱えるご家族が外出中におむつ替えや授乳に利用できるスペースの愛称です。2006年に東京都板橋区で始めて以来、この取り組みは全国的に広がりつつあります。



赤ちゃんの駅  
ステッカー

## 問 12

お子さんの保育について、今までに必要な時期に希望した保育サービス※<sup>1</sup>を利用することができましたか。あてはまる答えの番号1つだけに○印をつけてください。

■**保育サービス**※<sup>1</sup>・・・この調査において保育サービスとは、認可保育園、家庭的な保育、事業所内保育施設、その他の保育施設、幼稚園、ベビーシッター、ファミリーサポートセンターで、定期的に受けることができるサービスとします。

1. 利用できた
2. 調整して利用できた → 調整の内容 ( )
3. ほとんど利用できなかった
4. 必要としなかった

次のページへお進みください。





## 0歳から小学校入学前のお子さんがいらっしゃる方におうかがいします



※ 0歳から小学校入学前のお子さんがいらっしゃらない方は19ページにお進みください。  
月曜日から金曜日までのお子さんの保育状況についておうかがいします。

問 13 月曜日から金曜日までのお子さんの保育について、あてはまる答えの番号 1 だけに○印をつけてください。あわせて、□に数字をご記入ください。

① 認可保育園や幼稚園への通園

1. 通っている

2. 通っていない ⇒次ページの⑥へ

② 現在通っている園の小学校区

※ 下の表から、□に番号を記入してください。  
不明な場合は、別紙1「小学校対応表」をご参照ください。

③ 現在その園に通っている理由

1. 自宅に近いから

5. 環境や方針が良いと感じるから

2. 職場に近いから

6. 集団教育を受けさせたいから

3. 通勤途中だから

7. 自宅近くに園がなかったから

4. 希望の園に入れなかったから

8. その他（具体的に）

④ 現在通っている園の場所

1. 現在の園の場所は利便性がよい ⇒15ページへ

2. 可能なら、自宅近くや職場近くなどにあればうれしい ⇒次ページ⑤へ

北区		中区		東区		南区	
番号	学校名	番号	学校名	番号	学校名	番号	学校名
1	足守	14	庄内	27	大元	35	竜之口
2	蛭明	15	福渡	28	鹿田	36	幡多
3	岡南	16	建部	29	御津	37	財田
4	清輝	17	竹枝	30	五城	38	三勲
5	中山	18	御南	31	御津南	39	宇野
6	平津	19	西	32	野谷	40	高島
7	桃丘	20	伊島	33	馬屋上	41	旭竜
8	馬屋下	21	津島	34	横井	42	旭操
9	石井	22	牧石			43	操南
10	三門	23	御野			44	操明
11	大野	24	吉備			45	旭東
12	鯉山	25	陵南			46	平井
13	加茂	26	岡山中央			47	富山
				48	可知	61	江西
				49	古都	62	千種
				50	芥子山	63	角山
				51	開成	64	城東台
				52	政田	65	御休
				53	大宮	66	浮田
				54	太伯	67	平島
				55	幸島		
				56	朝日		
				57	西大寺南		
				58	西大寺		
				59	豊		
				60	雄神		
						68	甲浦
						69	小串
						70	灘崎
						71	七区
						72	彦崎
						73	妹尾
						74	箕島
						75	福島
						76	南輝
						77	浦安
						78	芳泉
						79	芳田
						80	芳明
						81	曾根
						82	興除
						83	東疇
						84	第一藤田
						85	第二藤田
						86	第三藤田
						87	平福
						88	福浜
						89	福田

次のページへお進みください。

【前ページ④で2と回答した方におうかがいします】

⑤ 通いたい園の小学校区とその理由

※ 前ページの表から、□に番号を記入してください。  
不明な場合は、別紙1「小学校対応表」をご参照  
ください。

理由

- |            |                   |
|------------|-------------------|
| 1. 自宅に近いから | 4. 就職などで状況が変わったから |
| 2. 職場に近いから | 5. その他（具体的に       |
| 3. 通勤途中だから | ）                 |

次のページへ

【前ページ①で2と回答された方におうかがいします】

⑥ 現在、もしくは今後の幼稚園や保育園への通園希望

1. 認可保育園を希望する

3 希望しない ⇒⑨へ

2. 幼稚園を希望する

⑦ 希望するのに通園していない理由

- |                           |      |                      |     |
|---------------------------|------|----------------------|-----|
| 1. 子どもが大きくなってからと思っているから   | 具体的に | <input type="text"/> | 歳から |
| 2. 申し込んだが園に空きがなく、入れなかったから |      |                      |     |
| 3. 産休明けや0歳児を受け入れてくれなかったから |      |                      |     |
| 4. 通えるところに園がなかったから        |      |                      |     |
| 5. 保育料（授業料）が高いから          |      |                      |     |
| 6. その他（具体的に               |      |                      |     |
| ）                         |      |                      |     |

⑧ 通いたい園の小学校区とその理由

※ 前ページの表から、□に番号を記入してください。  
不明な場合は、別紙1「小学校対応表」をご参照  
ください。

理由

- |            |                   |
|------------|-------------------|
| 1. 自宅に近いから | 4. 就職などで状況が変わったから |
| 2. 職場に近いから | 5. その他（具体的に       |
| 3. 通勤途中だから | ）                 |

次のページへ

【⑥で3と回答した方におうかがいします】

⑨ 希望されない理由

- |                      |                    |
|----------------------|--------------------|
| 1. 家庭で育てたいから         | 4. 他の保育サービスを利用するから |
| 2. 親族（祖父母など）が見てくれるから | （具体的に              |
| 3. 友人などが見てくれるから      | ）                  |
| 5. その他（具体的に          | ）                  |

次のページへお進みください。



■放課後児童クラブ<sup>※6</sup>…放課後等に保護者が仕事等のため家庭にいない児童を預かる事業（放課後児童健全育成事業）です。

1. 利用したい	2. 利用希望はない
----------	------------

※ 1と回答された方は具体的にお答えください。

希望利用頻度（平日のみ）			時頃から
週 <span style="border: 1px solid black; display: inline-block; width: 40px; height: 30px; vertical-align: middle;"></span> 回	希望利用時間	<span style="border: 1px solid black; display: inline-block; width: 100px; height: 30px; vertical-align: middle;"></span>	時頃まで

問 15

お子さんについて、今後（今後も継続して）、土曜日や一時的に、保育サービスを利用  
したいと思いますか。あてはまる答えの番号1つだけに○印をつけてください。

※ 実際の状況を想定してお答えください。

※ 兄弟がいる場合、すべてのお子さんのことを想定してお答えください。

1. 利用したい	2. 利用希望はない
----------	------------

※ 1と回答された方は具体的にお答えください。

1. ほぼ毎週利用したい         3. その他（具体的に	
2. 月に1～2回は利用したい	
希望利用 時間	時頃から
時頃まで	時頃まで

1. 利用したい	2. 利用希望はない
----------	------------

※ 1と回答された方は具体的にお答えください。

希望利用頻度	希望利用時間	<input type="text"/> <input type="text"/>	時頃から
月 <input type="text"/> 回		<input type="text"/> <input type="text"/>	時頃まで

☆金銭的な負担があったとしても利用希望がありますか。

1. 負担があっても 利用したい	2. 多少の負担なら 利用したい	3. 金銭的な負担が あるなら利用しない
---------------------	---------------------	-------------------------

- 16 -



③ 一時預かり（保育園などで私用や就労がある場合に子どもを一時的に預かるサービス）

1. 利用したい

2. 利用希望はない

※ 1と回答された方は具体的にお答えください。

希望利用頻度

月  回

希望利用  
時間

時頃から

時頃まで

☆金銭的な負担があったとしても利用希望がありますか。

1. 負担があっても  
利用したい

2. 多少の負担なら  
利用したい

3. 金銭的な負担が  
あるなら利用しない

④ 夜間保育

1. 利用したい

2. 利用希望はない

※ 1と回答された方は具体的にお答えください。

希望利用頻度

月  回

希望利用  
時間

時頃から

時頃まで

☆金銭的な負担があったとしても利用希望がありますか。

1. 負担があっても  
利用したい

2. 多少の負担なら  
利用したい

3. 金銭的な負担が  
あるなら利用しない

⑤ 病児・病後児保育（子どもの病気時の保育）

1. 利用したい

2. 利用希望はない

※ 1と回答された方は具体的にお答えください。

●この1年間に、お子さんが病気やけがで保育園や幼稚園を休まなければならなかったことはありますか。

1. あった

2. なかった

できれば預けたいと思われた日数はどのくらいありますか。

日

次のページへお進みください。



⑥ ファミリーサポートセンター※<sup>7</sup>

■ファミリーサポートセンター※<sup>7</sup>…育児の応援をしてほしい方（依頼会員）と応援したい方（提供会員）が育児の相互援助活動を行うシステム。保育施設の保育開始時まで、及び保育終了後に子どもを預かったり、保育施設までの送迎も行う。児童クラブ終了後、及び学校の放課後、子どもを預かる他、会員の仕事と育児の両立のために必要な子育ての応援をする。

1. 利用したい

2. 利用希望はない

※ 1と回答された方は具体的にお答えください。

● どういった目的で利用したいですか。

1. 主たる保育サービスとして利用したい
2. 保育施設等の利用で足りない時間を補う目的で利用したい（朝・夕等）
3. 子どもの病気・けが等の緊急時に利用したい
4. 祖父母や近所の人・友人等に預かってもらえないときに利用したい
5. 親の冠婚葬祭等や買い物等の外出の際に利用したい
6. 保育施設等の送り迎えに利用したい
7. その他の目的で利用したい（具体的に

）

次のページへお進みください。





## 小学生のお子さんがいらっしゃる方におうかがいします



※ 小学生のお子さんがいらっしゃらない方は次のページにお進みください。

放課後児童クラブについておうかがいします。

問 16

放課後児童クラブ<sup>※6</sup>の利用について、あてはまる答えの番号 1つだけに○印 をつけてください。

■放課後児童クラブ<sup>※6</sup>・・・放課後等に保護者が仕事等のため家庭にいない児童を預かる事業（放課後児童健全育成事業）です。

① 平日の放課後、学校の長期休業中の平日には、ご家庭などでお子さんの世話をする方

- |                                 |
|---------------------------------|
| 1. 平日の放課後、長期休業中の平日ともに世話をする者がいない |
| 2. 長期休業中の平日には世話をする者がいない         |
| 3. 保護者等で世話をすることができる             |

次のページへ

【①で1と回答した方におうかがいします】

② 放課後児童クラブの利用希望

- |                   |
|-------------------|
| 1. 利用したい・現在利用している |
| 2. 利用したくない ⇒⑥へ    |

③ 希望の対象学年

- |          |          |
|----------|----------|
| 1. 3年生まで | 3. 5年生まで |
| 2. 4年生まで | 4. 6年生まで |

④ 希望の終了時間

- |           |           |
|-----------|-----------|
| 1. 午後5時まで | 3. 午後7時まで |
| 2. 午後6時まで | 4. 午後7時以降 |

⑤ 長期休業中の希望の開始時間

- |           |              |
|-----------|--------------|
| 1. 午前8時以前 | 3. 午前8時30分から |
| 2. 午前8時から | 4. 午前9時から    |

次のページへ

【①で2と回答した方におうかがいします】

⑥ 利用したくない理由

- |              |             |
|--------------|-------------|
| 1. 利用時間が合わない | 3. 他の施設がある  |
| 2. 利用料金が高い   | 4. その他（具体的に |

次のページへお進みください。

問 17

最後に、市の子育て支援策に関するご意見等がありましたら、自由にご記入ください。

最後までご回答いただき誠にありがとうございました。

ご回答もれがないかご確認の上、同封の封筒（切手不要）に入れて

**7月20日（金）**までにポストに投函ください。



番号	小学校区	幼稚園	認可保育園	区	通学区域	中学校
1	足守	足守	<b>第二すみれ</b>		足守 下足守 上土田	足守
2	蛭明		大井		大井 粟井 苔山 庄田 真星 掛畑 東山内 間倉 河原 西山内 日近 吉 杉谷 下高田 上高田 山上 石妻	
3	岡南	岡南	岡南、 <b>富田、からたち</b>		旭町(1番地～3番地 5番地 6番地 330番地を除く。) 二日市町56番地 210番地～213番地 225番地～228番地 旭本町 七日市東町 七日市西町 御舟入町 十日市東町 十日市中町 十日市西町 清輝橋四丁目8番11号～15号 岡南町一丁目 岡南町二丁目 奥田一丁目2番12号 3番5号、6号、18号 4番～11番 奥田二丁目 奥田本町6番10号～13号 7番(5号、6号を除く。) 8番18号～24号 9番7号、12号、16号 10番10号～20号 11番～25番 奥田西町 奥田南町 神田町一丁目 神田町二丁目 青江一丁目 青江二丁目 青江三丁目 青江四丁目 青江五丁目 富田	岡輝
4	清輝	<b>岡山聖園</b>	清輝		東中央町 天瀬 京橋南町1番1号～4号、22号～31号 3番～6番 清輝本町 天瀬南町 舟橋町 新道 山科町 船頭町 下内田町 二日市町1番地～44番地 57番地～209番地 214番地～224番地 229番地～312番地 旭町1番地～3番地 5番地 6番地 330番地 南中央町 京町 清輝橋一丁目 清輝橋二丁目 清輝橋三丁目 清輝橋四丁目1番～7番 8番(11号～15号を除く。)岡町 奥田一丁目1番 2番3号※ 奥田本町1番～5番 6番1号、3号～7号、24号、25号 7番5号、6号※ 8番1号、3号、7号～14号、36号 9番1号 10番1号～9号、21号、22号	
5	中山	中山	中山、緑、 <b>白ゆり</b>		一宮 尾上 辛川市場 西辛川	中山
6	平津	平津	<b>第二白ゆり</b>		檜津 首部 今岡 一宮山崎	
7	桃丘	桃丘			芳賀佐山団地 佐山 上芳賀地区	
8	馬屋下	馬屋下			大窪 松尾 長野 福谷 横尾 芳賀(上芳賀地区を除く。)	
9	石井	石井	<b>なかよし、若草</b>		駅元町 寿町 昭和町 富町一丁目 富町二丁目 奉還町一丁目1番～4番 5番1号～8号、19号 14番 奉還町二丁目(16番1号、8号～17号、17番20号 18番 19番を除く。) 奉還町三丁目1番～20番 21番1号～6号、7号※、24号、26号、28号 奉還町四丁目1番～15番 16番1号～10号 17番1号～7号 島田本町一丁目 島田本町二丁目	石井
10	三門	三門	三門、 <b>巖井、みかど貫ッズ</b>		津倉町二丁目1番～3番 4番1号～3号 三門東町1番～5番 6番1号～6号 8番 三門中町 三門西町 岩井宮裏 関西町 葵町 岩井一丁目 岩井二丁目 下伊福上町 下伊福本町 下伊福西町 下伊福一丁目 下伊福二丁目 西崎本町 西崎一丁目 西崎二丁目 高柳東町 高柳西町 大安寺南町一丁目1番の一部 2番～6番 12番 13番	
11	大野	大野	<b>宝島</b>		大安寺南町一丁目1番50号 7番～11番 大安寺南町二丁目 東野山町 西野山町 矢坂東町 矢坂本町 矢坂西町 大安寺東町 大安寺中町 大安寺西町 野殿東町 野殿西町 北長瀬本町 日吉町	高松
12	鯉山	鯉山	吉備津		吉備津	
13	加茂	加茂			津寺 加茂 惣爪 新庄上 新庄下	
14	庄内	庄内	庄内		高松 高松原古才 立田 和井元 平山 高松稲荷 大崎 三手 小山 下土田 福崎 門前 高塚 高松田中	
15	福渡		福渡、福渡第二		建部町福渡 建部町豊楽寺 建部町下神目 建部町川口 建部町品田(元品田) 建部町鶴田 建部町和田南 建部町角石畝 建部町角石谷 建部町三明寺	建部
16	建部		建部		建部町大田 建部町桜 建部町市場 建部町中田 建部町西原 建部町建部上 建部町宮地 建部町富沢 建部町田地子 建部町品田(久具)	
17	竹枝		竹枝		建部町吉田 建部町土師方 建部町小倉	
18	御南	<b>御南</b>	<b>御南</b>	北 区	久米(163番地の2、4 171番地～188番地 189番地の1、4 190番地の2 195番地の1、3～6、11 235番地～240番地 244番地～291番地 293番地～297番地 298番地の2 316番地～318番地を除く。) 今保 北長瀬表町三丁目2番 4番～7番 11番 13番～15番 西長瀬 中仙道二丁目26番～33番 田中(607番地 608番地 619番地 620番地 623番地 628番地を除く。)	御南
19	西	今、 <b>中仙道</b>	<b>橘今、ふたば</b>		今村 今一丁目 今二丁目9番～19番 今三丁目 今四丁目 今五丁目 今六丁目 今七丁目 今八丁目 北長瀬 北長瀬表町一丁目 北長瀬表町二丁目 北長瀬表町三丁目1番 3番 8番～10番 12番 16番～20番 中仙道 中仙道一丁目 中仙道二丁目1番～25番 辰巳 問屋町 平田 田中607番地 608番地 619番地 620番地 623番地 628番地 下中野701番地～722番地 1218番地～1231番地	
20	伊島	<b>伊島、ノートルダム清心女子大学附属</b>	伊島		谷万成一丁目 谷万成二丁目 万成東町 万成西町 津倉町一丁目 津倉町二丁目4番5号、8号、11号 5番～11番 三門東町6番7号～26号 7番 京山一丁目 京山二丁目 奉還町三丁目21番8号、9号、13号 22番 奉還町四丁目16番12号、13号、15号～18号、20号～25号 17番10号、12号～15号、17号 18番～21番 清心町 絵図町 いずみ町 伊福町一丁目 伊福町二丁目 伊福町三丁目 伊福町四丁目 伊島町一丁目 伊島町二丁目 伊島町三丁目 伊島北町 津島京町一丁目	京山
21	津島	<b>つしま</b>	<b>あゆみ</b>		津島南一丁目 津島南二丁目 津島西坂一丁目 津島西坂二丁目 津島西坂三丁目 津島笹が瀬 津島京町二丁目 津島京町三丁目 津島本町 津島新野一丁目 津島新野二丁目 津島桑の木町 津島福居一丁目 津島福居二丁目 津島中一丁目	
22	牧石	<b>牧石</b>	牟佐、 <b>牧石</b>		玉柏 原 中原 畑鮎 金山寺 牟佐 高野尻 下牧 中牧 祇園866番地(祇園地先)	岡北
23	御野	御野	津島、 <b>岡北、順正</b>		学南町一丁目 学南町二丁目 学南町三丁目 大和町一丁目 大和町二丁目 中井町一丁目 中井町二丁目 南方四丁目11番 法界院 半田町 宿 宿本町 理大町 三野本町 三野一丁目 三野二丁目 三野三丁目 北方一丁目 北方二丁目 北方三丁目 北方四丁目 津島東一丁目 津島東二丁目 津島東三丁目 津島東四丁目 津島中二丁目 津島中三丁目	
24	吉備	吉備東、吉備西	<b>第二吉備</b>		庭瀬 平野(陵南小学校分を除く。) 川入 延友 撫川 中撫川 大内田 納所	吉備
25	陵南	陵南	<b>吉備、第三吉備</b>		花尻 西花尻 東花尻 花尻みどり町 花尻さきや町 花尻あかね町 白石 白石東新町 白石西新町 久米163番地の2、4 171番地～188番地 189番地の1、4 190番地の2 195番地の1、3～6、11 235番地～240番地 244番地～291番地 293番地～297番地 298番地の2 316番地～318番地 平野527番地～548番地 549番地の1 552番地の2 553番地の2 554番地の1 555番地の1 556番地の1 557番地の1 559番地の1 560番地の1 561番地の1 562番地の1 563番地 564番地の1 565番地の2 567番地～621番地 622番地の2 628番地～630番地 643番地～765番地 770番地～772番地 781番地～794番地 797番地～824番地 825番地の2 826番地の2 827番地の2 828番地の2 829番地の2 830番地の2 831番地の2 832番地の2 846番地の2 847番地の2 943番地 957番地～968番地 974番地 975番地の1 976番地～990番地 992番地～1053番地 1064番地 1067番地～1104番地	
26	岡山中央	岡山中央、 <b>岡山聖園マリア、内山下、みどり</b>	南方、 <b>弘西、弓之町乳児、深砥、蓮昌寺、共生</b>		丸の内一丁目 丸の内二丁目 内山下一丁目 内山下二丁目 石関町 表町一丁目 表町二丁目 表町三丁目 京橋町 京橋南町1番5号～21号 2番 天神町 出石町一丁目 出石町二丁目 後楽園 中山下一丁目 中山下二丁目 磨屋町 平和町 田町一丁目 田町二丁目 中央町 蕃山町 弓之町 兵団 広瀬町 番町一丁目 番町二丁目 野田屋町一丁目 野田屋町二丁目 富田町一丁目 富田町二丁目 岩田町 奉還町一丁目5番9号～18号、6番～13番 奉還町二丁目16番1号、8号～17号、17番20号、18番、19番 南方一丁目 南方二丁目 南方三丁目 南方四丁目1番～10番 南方五丁目 国体町(鹿田小との調整区) 本町◎ 駅前町一丁目◎ 駅前町二丁目◎ 錦町◎ 幸町◎ 柳町一丁目◎ 柳町二丁目◎ 下石井一丁目◎ 下石井二丁目◎ 桑田町◎	岡山中央

番号	小学校区	幼稚園	認可保育園	区	通学区域	中学校
27	大元	大元	たちばな上中野	北 区	野田 野田一丁目 野田二丁目 野田三丁目 野田四丁目 野田五丁目 西古松一丁目 西古松二丁目 西古松西町 西古松(鹿田小学校分を除く。) 大元上町 大元一丁目 大元二丁目 上中野一丁目 上中野二丁目 下中野(701番地～722番地及び1218番地～1231番地を除くJR瀬戸大橋線より西の区域に限る) 西市850番地 851番地 今二丁目1番～8番	桑 田
28	鹿田	鹿田	鹿田		大供一丁目 大供二丁目 大供三丁目 大供表町 大供本町 春日町 大学町 西之町 東古松 西古松1番地～33番地 44番地～113番地 114番地4、6 131番地 132番地 136番地～172番地 174番地1、4、8 175番地1、2、4、6、10 176番地6、8 180番地1、4 182番地 185番地1 188番地1 189番地1 491番地 494番地～498番地 500番地 545番地 547番地～550番地 552番地3 東島田町一丁目 東島田町二丁目 中島田町一丁目 中島田町二丁目 西島田町 新屋敷町一丁目 新屋敷町二丁目 新屋敷町三丁目 厚生町一丁目 厚生町二丁目 厚生町三丁目 東古松南町 鹿田本町 鹿田町一丁目 鹿田町二丁目 東古松一丁目 東古松二丁目 東古松三丁目 東古松四丁目 東古松五丁目 大元駅前(岡山中央小との調整区) 本町◎ 駅前町一丁目◎ 駅前町二丁目◎ 錦町◎ 幸町◎ 柳町一丁目◎ 柳町二丁目◎ 下石井一丁目◎ 下石井二丁目◎ 桑田町◎	
29	御津	御津	金川		御津宇甘 御津中泉 御津高津 御津下田 御津金川 御津宇垣(富谷) 御津矢原(中須賀、大園) 御津川高(大曾根) 御津草生 御津鹿瀬 御津紙工 御津虎倉 御津勝尾	
30	五城				御津矢原(中須賀、大園を除く。) 御津平岡西 御津中畑 御津矢知 御津石上 御津新庄 御津伊田	
31	御津南		御津南、宇垣		御津河内 御津宇垣(山条、原) 御津野々口 御津吉尾 御津北野 御津中山 御津中牧 御津川高(大曾根を除く。) 御津国ヶ原 御津芳谷	
32	野谷	野谷	野谷		栢谷 菅野 高野 吉宗	
33	馬屋上	馬屋上			田原 富吉 日応寺 三和	
34	横井	横井	横井、富原、さくら、第二さくら		田益 富原 津高 津高台一丁目 津高台二丁目 津高台三丁目 津高台四丁目 横井上	
35	竜之口	竜之口			四御神 土田(112番地～130番地を除く。) 長岡の一部(山陽線以北) 12番地の14 16番地の2 17番地の3 18番地の2 19番地の3、11 22番地の2 23番地の3 雄町367番地の4 421番地～432番地 439番地～441番地 443番地～462番地 464番地～467番地	
36	幡多	幡多	旭川、朝日		赤田 高屋 兼基 沢田 今谷 関 藤原 清水(山陽線以南) 徹 東町二丁目6番15号 7番16号 藤原光町一丁目 藤原光町二丁目 藤原光町三丁目 藤原西町一丁目(1番 2番2号、5―1号、8号、10号の1を除く。) 藤原西町二丁目 清水一丁目 清水二丁目 雄町8番地 9番地の1～3 182番地の5～18 183番地の3～6 185番地の3 186番地の5～16、22 187番地 189番地 191番地の1 192番地の1 193番地の1 194番地の1 195番地の1 196番地の1 197番地の1 198番地 199番地の3 201番地の1、5 202番地の3 203番地の5 204番地の1 205番地の1 215番地の1、4 216番地の1～3 217番地～221番地 230番地の1、2 231番地 232番地 233番地の1 234番地の1 235番地の1 236番地 237番地 238番地の1、9 240番地の1、3、6 241番地の1～21	
37	財田	財田	財田、乙多見、神下、城東チャイルドセンター	中 区	乙多見 土田112番地～130番地 長岡(山陽線以北を除く。) 下 神下 米田 長利 雄町247番地～249番地 250番地の1～5 251番地の1 252番地の1 253番地の1 255番地の5 389番地の1～10 394番地の1～19 403番地の2～27 412番地の4～16	竜 操
38	三勲	三勲、岡大附属	三友		国富一丁目 国富二丁目 国富三丁目 国富四丁目 国富 住吉町一丁目 住吉町二丁目 奥市 門田文化町一丁目 門田文化町二丁目 門田文化町三丁目 門田本町一丁目 門田本町二丁目 門田本町三丁目 門田本町四丁目 門田屋敷一丁目 森下町 古京町一丁目 古京町二丁目 小橋町一丁目 御成町 中納言町 徳吉町一丁目 徳吉町二丁目 東山一丁目 東山二丁目 東山三丁目1番6号 2番1号～48号(公務員宿舍)	
39	宇野	宇野、就実附属	宇野、浜		原尾島一丁目 原尾島二丁目 原尾島三丁目 原尾島四丁目 原尾島 浜一丁目 浜二丁目 浜三丁目 浜 東川原 西川原一丁目 西川原 竹田 中島の一部(山陽線以南) 徹(山陽線以北を除く。) 東町一丁目 東町二丁目(6番15号 7番 16号を除く。) 藤原西町一丁目1番 2番2号、5―1号、8号、10号の1	
40	高島	高島	高島第一、竜之口		湯迫 賞田 清水の一部(山陽線以北) 祇園(866番地(祇園地先)を除く。) 今在家(公務員宿舍を除く。) 国府市場 中井 高島新屋敷 雄町(山陽線以南及び竜之口小学校分を除く。)	
41	旭竜	旭竜	高島		徹の一部(山陽線以北) 中島(山陽線以南を除く。) 八幡 八幡東町 高島一丁目 高島二丁目 今在家(公務員宿舍)	
42	旭操	旭操	白菊、ゆりかご		湊269番地～351番地 365番地～402番地 493番地 494番地 495番地の4、5 496番地～570番地 山崎139番地～385番地 倉富1番地～284番地 285番地の3 340番地の18、19 350番地の1、6 351番地の1 352番地の1、4 353番地の1 354番地～543番地 倉益1番地～272番地 289番地の1～4 353番地～498番地 499番地の1 500番地の1 501番地の1 502番地の1 503番地の1、3、4、10 504番地の4 505番地の4 506番地の4 507番地の1、2、9 509番地	
43	操南	操南	操南		江崎 沖元(1番地～629番地) 倉田 倉富(285番地の1、289番地～339番地、340番地の4、341番地～349番地、350番地の3、351番地の3、352番地の3、353番地の3) 倉益(273番地～288番地、289番地の5、289番地の7、290番地～352番地、499番地の2、499番地の4、500番地の2、500番地の4、502番地の2、502番地の4、503番地の2・5・6・7・12・14・15、504番地の1、504番地の2、505番地の1、505番地の2、505番地の5、506番地の1、506番地の2、507番地の3、507番地の6、507番地の8、508番地、513番地～523番地) 桑野(1番地～49番地、160番地～480番地) 藤崎(1番地～498番地)	
44	操明	操明			江並 沖元(630番地～) 桑野(50番地～159番地、481番地～) 藤崎(499番地～) 新築港	
45	旭東	旭東	旭東、岡山協立、岡山博愛会		東中島町 西中島町 小橋町二丁目 御幸町 さくら住座 桜橋一丁目 桜橋二丁目 桜橋三丁目 桜橋四丁目 新京橋一丁目 新京橋二丁目 新京橋三丁目 門田屋敷本町 旭東町一丁目 旭東町二丁目 旭東町三丁目 門田屋敷二丁目 門田屋敷三丁目 門田屋敷四丁目 門田屋敷五丁目 網浜 赤坂本町 赤坂台 赤坂南新町 東山三丁目(1番6号 2番1号～48号を除く。) 東山四丁目	東 山
46	平井	平井、山陽学園短期大学附属	平井		平井 平井一丁目 平井二丁目 平井三丁目 平井四丁目 平井五丁目 平井六丁目 平井七丁目 湊1番地～268番地 352番地～364番地 571番地～1342番地 1372番地～1842番地 2453番地～2570番地	
47	富山	富山	富山		福泊 海吉 円山 湊403番地～492番地 495番地の1、2 1343番地～1371番地 山崎1番地～138番地	

番号	小学校区	幼稚園	認可保育園	区	通学区域	中学校
48	可知	可知	可知、 <b>ちとせ</b>	東区	益野町 可知一丁目 可知二丁目 可知三丁目1番～3番 8番～12番 可知四丁目 中川町	旭東
49	古都	古都			宍甘 矢津 古都宿 藤井 鉄 古都南方	
50	芥子山	芥子山	<b>くまの子、益野</b>		松新町 大多羅町 目黒町 可知三丁目4番～7番 13番～17番 可知五丁目 西大寺松崎 富士見町一丁目 広谷 西大寺中野 898番地～960番地	
51	開成	開成	<b>カナダ</b>		九幡 豊田 金田	上南
52	政田	政田	<b>たんぼぼ</b>		光津 政津 君津 升田	
53	大宮	大宮	宿毛		西大寺一宮 宿毛 上阿知 千手 下阿知	山南
54	太伯	太伯	太伯		乙子 神崎町 邑久郷	
55	幸島	幸島			西幸西 東幸西 水門町 北幸田 南水門町 東幸崎 幸地崎町	
56	朝日	朝日			東片岡 宝伝 西片岡 正義 久々井 大島	西大寺
57	西大寺南	西大寺南	金岡		金岡東町一丁目(西大寺小学校分を除く。) 金岡東町二丁目 金岡東町三丁目 金岡西町 西大寺金岡	
58	西大寺	西大寺	西大寺	南区	西大寺 西大寺上一丁目 西大寺上二丁目 西大寺上三丁目 西大寺中一丁目 西大寺中二丁目 西大寺中三丁目 西大寺東一丁目 西大寺南一丁目 西大寺南二丁目 向州 西大寺北 西大寺中野本町 西大寺中野(898番地～960番地を除く。) 金岡東町一丁目1番15号～30号 浅越 西庄 吉原	
59	豊	豊	豊		西大寺川口 西大寺浜 西大寺新 西大寺五明 西大寺門前 西大寺新地 西大寺射越 長沼	
60	雄神	雄神	<b>めぐみ、めぐみ第二</b>		西隆寺 福治 富崎 久保 河本町 西大寺東二丁目 西大寺東三丁目	
61	江西	江西	<b>瀬戸桜、玉井桜、かたせ桜</b>		瀬戸町森末 瀬戸町寺地 瀬戸町光明谷 瀬戸町瀬戸 瀬戸町下 瀬戸町沖 瀬戸町江尻 瀬戸町旭ヶ丘 瀬戸町肩脊 瀬戸町笹岡 瀬戸町観音寺 瀬戸町宿奥 瀬戸町菊山	瀬戸
62	千種	千種	万富		瀬戸町二日市 瀬戸町保木 瀬戸町多田原 瀬戸町万富 瀬戸町大井 瀬戸町鍛冶屋 瀬戸町塩納 瀬戸町宗堂 瀬戸町坂根 瀬戸町南方 瀬戸町弓削 瀬戸町大内	
63	角山	角山			竹原 才崎 内ヶ原 百枝月	上道
64	城東台				城東台西一丁目 城東台西二丁目 城東台西三丁目 城東台東一丁目 城東台東二丁目 城東台南一丁目 城東台南二丁目	
65	御休	御休	<b>桃太郎</b>		吉井 一日市 西祖 浅川 寺山 矢井 橋原 浦間484番地～1214番地	
66	浮田	浮田、 <b>のぞみベルナデッタ</b>	<b>のぞみ花の子</b>		沼 草ヶ部 谷尻 中尾 上道北方	
67	平島	平島			東平島 砂場 西平島 浦間(御休小学校分を除く。) 南古都	
68	甲浦	甲浦	甲浦	南区	北浦 郡 飽浦 宮浦	光南台
69	小串	小串	小串		小串 阿津	
70	灘崎	灘崎(幼保一体施設)			川張 片岡 宗津 西高崎 迫川 奥迫川	灘崎
71	七区		七区、 <b>紅陽台ちどり</b>		西七区 北七区 西紅陽台	
72	彦崎		彦崎		彦崎 植松	妹尾
73	妹尾	妹尾	<b>妹尾</b>		妹尾※(引舟 大倉 高尾地区を除く。) 箕島の一部※(東新田汗入 清戸地区	
74	箕島	箕島	<b>箕島</b>		※箕島(東新田汗入 清戸地区を除く。)	福南
75	福島	<b>あけぼの</b>	<b>ちどり</b>		海岸通一丁目2番 3番 海岸通二丁目 立川町 並木町一丁目 築港元町 千鳥町 福吉町 若葉町 市場一丁目 市場二丁目 築港栄町	
76	南輝	<b>第一ひかり</b>	南輝、 <b>みどり町</b>		松浜町 並木町二丁目 あけぼの町 築港新町一丁目 築港新町二丁目 築港緑町一丁目 築港緑町二丁目 築港緑町三丁目 築港ひかり町 築港栄町6番地 7番地の2の一部 9番地の2の一部 10番地の2の一部 福成三丁目7番(1号～23号を除く。) 南輝一丁目 南輝二丁目 南輝三丁目	
77	浦安	浦安、 <b>第三ひかり</b>			浦安本町 浦安西町 浦安南町	
78	芳泉	芳泉	<b>かわい</b>	南区	豊成 豊成一丁目 豊成二丁目 豊成三丁目 福富西二丁目19番～29番 福富西三丁目 福田 泉田1番地～19番地 24番地～34番地 35番地～240番地 242番地～324番地 325番地の2 329番地の1 330番地～334番地 335番地の2 338番地の6 339番地 340番地 341番地の7 342番地 343番地の2 344番地の1、5、16、21 350番地の3、7(国道30号以東) 当新田1番地～72番地 75番地～104番地 490番地 493番地～495番地 497番地 499番 500番地(国道30号以東。ただし、当新田市営住宅を含む。) 青江六丁目	芳泉
79	芳田	芳田	<b>しろばら</b>		下中野(901番地を除くJR瀬戸大橋線以東の区域に限る。) 万倍173番地～176番地 180番地～187番地 190番地～192番地 当新田73番地 74番地 105番地～261番地 482番地の2、31、32 491番地 492番地 496番地 498番地 新保(1009番地 1016番地を除く。) 泉田(国道30号以東を除く。)	芳田
80	芳明	芳明、 <b>朝日塾</b>	<b>さつき</b>		下中野901番地 新保1009番地 1016番地 万倍(173番地～176番地 180番地～187番地 190番地～192番地を除く。) 西市(850番地 851番地を除く。) 米倉 当新田262番地～481番地 482番地(2、31、32を除く。) 483番地～488番地 501番地～523番地	
81	曾根		曾根		曾根 西畦	興除
82	興除		興除、興除東		中畦 内尾	
83	東畦		東畦		東畦	
84	第一藤田		都		藤田1番地～480番地 2617番地	藤田
85	第二藤田		錦		藤田481番地～777番地	
86	第三藤田		六区		藤田801番地～2616番地	
87	平福	平福	平福	福浜	洲崎一丁目(1番1号、27号～45号を除く。) 洲崎二丁目 洲崎三丁目 平福一丁目 平福二丁目 福浜町 福浜西町 福島一丁目 福島二丁目 福島三丁目 福島四丁目 富浜町1番25号、27号、31号、35号、36号 5番8号 三浜町一丁目 三浜町二丁目 海岸通一丁目1番	
88	福浜	福浜	<b>白鳩</b>		福富東一丁目 福富東二丁目 福富中一丁目 福富中二丁目 福富西一丁目 福富西二丁目1番～18番 新福一丁目 新福二丁目 豊浜町 浜野一丁目 浜野二丁目 浜野三丁目 浜野四丁目 富浜町(1番25号、27号、31号、35号、36号、5番8号を除く。) 福成一丁目 福成二丁目 福成三丁目1番～6番 7番1号～23号 8番～10番 洲崎一丁目1番1号、27号～45号	
89	福田	福田	<b>福田、大福</b>		大福 古新田 山田 妹尾崎 妹尾の一部※(引舟 大倉 高尾地区)	福田

※印は、他学区とまたがるため、学区図若しくは実地調査のうえ学校を指定する区域。

◎印は、岡山中央小学校及び鹿田小学校との調整区。