

中四国発!こだわり良品発掘 🔍 メッセ

出展者
募集



申込締切日/
令和2年(2020年)
10月2日(金)

第19回ビジネスフェア 中四国2021

19th BUSINESS FAIR CHUGOKU & SHIKOKU

開催日時

令和3年
2021年

2月12日 金

[10:00-17:00] 商談会・名刺交換会

会場

広島市中小企業会館総合展示館
(広島市西区商工センター1丁目14番1号)

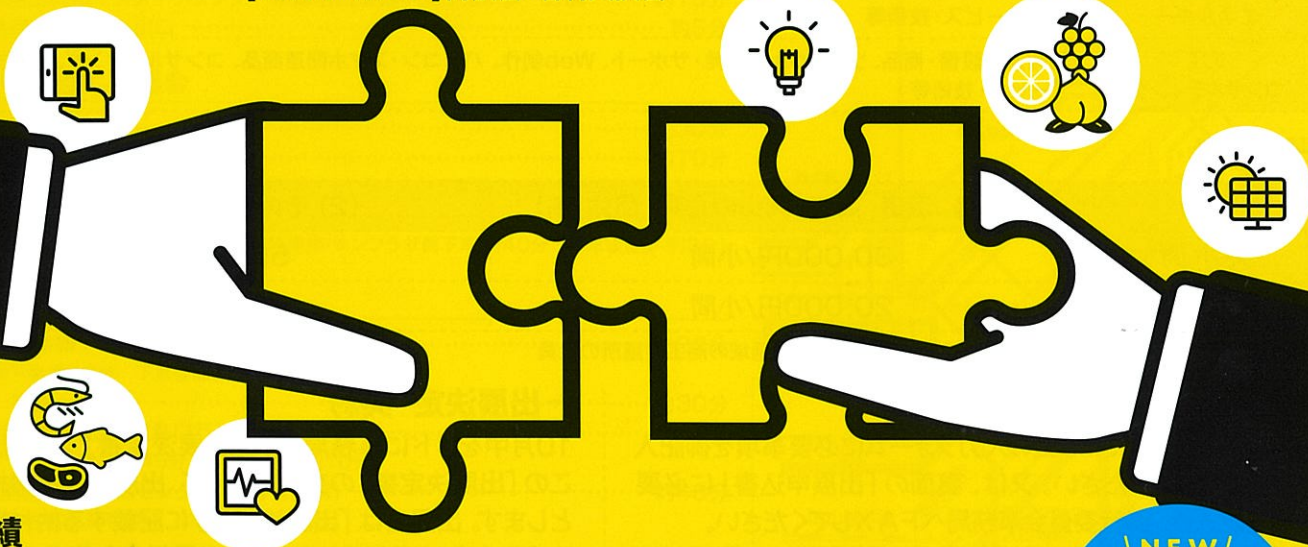

前回実績

出展者数
189社・団体

バイヤー等
事業者数
449社・756人

商談件数
5,126件

出展者の声

- 首都圏への販路の開拓につながられた。
- バイヤー側が求めている商品を知ることができ、商品を見直すきっかけになった。
- 他地域、他業種の方との情報交換ができた。
- 商談がきっかけで、これまで視野に入れてこなかった分野の商品開発へ繋がった。

NEW!

デザイン相談
ブースが
できました!

※デザイナー常駐

昨年度の 主な来場バイヤー

伊藤忠食品(株)、国分グループ本社(株)、(株)サザビーリーグ、(株)シティ・スーパー・ジャパン、(株)主婦の友社、(株)世界文化社
(株)日本百貨店、(株)中川政七商店、(株)プレジデント社、三井食品(株)、(株)明治屋、(株)JTBパブリッシング、(株)LAC
(株)カワ・コーポレーション、日本出版貿易(株)

主催:ビジネスフェア中四国実行委員会

(構成) 広島市、浜田市、高知市、岡山市、広島商工会議所、浜田商工会議所、高知商工会議所、岡山商工会議所

協力:(独)中小企業基盤整備機構中国本部・四国本部、(一社)広島県発明協会、(公財)ひろしま産業振興機構、広島アートディレクターズクラブ
(独)日本貿易振興機構(ジェトロ)広島貿易情報センター・松江貿易情報センター・高知貿易情報センター・岡山貿易情報センター

後援: 中国経済産業局、広島県、島根県、高知県、岡山県、(一社)中国地域ニュービジネス協議会、広島県商工会議所連合会、島根県商工会議所連合会、高知県商工会議所連合会、岡山県商工会議所連合会
広島県商工会連合会、広島県中小企業団体中央会、中国四国百貨店協会、日本チェーンストア協会中国支部、中四国地区スーパーマーケット協会連合会、中国新聞社、NHK広島放送局、中国放送
広島テレビ、広島ホームテレビ、テレビ新広島、ちびCOM、広島エフエム放送、FMちゅーピー76.6MHz

一 事業内容

開催規模	【展示面積】2,640㎡ 【予定小間数】約160小間
商談会 2月12日(金)	<p>①一般商談会 中四国地域の出展者に対し、中四国地域を中心とした不特定多数のバイヤー等事業者との商談の場を提供します。</p> <p>②首都圏等バイヤーとの個別商談会 実行委員会が招へいた首都圏等バイヤーとの商談を行う場を提供します。</p> <p>③輸出担当バイヤーとの個別商談会 実行委員会が招へいた輸出担当バイヤーとの商談を行う場を提供します。</p> <p>④名刺交換会 出展者と首都圏等バイヤー及び輸出担当バイヤーとの名刺交換の場を提供します。</p>

※出展者を対象とした出展に関する説明会を行う予定です。 ※首都圏等バイヤー・輸出担当バイヤーとの個別商談は御希望に添えない場合があります。
※社会情勢の変化によって内容を変更する場合があります。

一 募集対象

広島、浜田、高知、岡山の各市に所在する企業と4地域の商工会議所の会員または中四国地域の企業、団体(支店・事業所等を含む)

一 出展構成

コーナー	出展品目
地域ブランド食品	水産加工品、農産加工品、畜産加工品、豆腐、漬物、佃煮、青果、味噌・調味料、乳製品、麺類、菓子・パン、珍味、創作調理品、酒類、飲料、ギフト用食品、業務用原料・半加工品、関連サービス・技術等
くらしヘルスケア	健康・リラクゼーション用品、福祉・介護用品、健康食品、美容用品、セキュリティ用品、キッチン・バス・トイレタリー用品、インテリア用品、ガーデニング・エクステリア用品、ホビー・レジャー用品、ギフト用品、文具・事務用品、観光ビジネス、関連サービス・技術等
環境エネルギー	環境負荷低減商品、環境配慮型サービス、廃棄物減量化製品、再資源化・リサイクル製品、自然循環型製品、環境浄化製品、関連サービス・技術等
ICTコンサルティング	情報通信設備・商品、ソフトウェア開発・サポート、Web制作、パソコン・スマホ関連商品、コンサルティング、業務支援、関連サービス・技術等

一 出展料

区分	(1) 広島、浜田、高知、岡山の企業・団体(※)	(2) その他の地域の企業・団体
大小間	30,000円/小間	55,000円/小間
中小間	20,000円/小間	40,000円/小間

※広島、浜田、高知、岡山の各市内に所在する企業等又は4地域の商工会議所の会員

一 申込方法

出展の申し込みは、HP上の入力フォームに必要事項を御記入の上、送信してください。又は、裏面の「出展申込書」に必要事項を記入後、実行委員会事務局へFAXしてください。

※申込書を受領後、7日以内(土・日・祝日を除く)に受付完了のメール又はFAXを事務局からお送りします。申込書提出後、7日を経過しても受付完了のメール又はFAXが到着しない場合は、申込書が届いていない可能性がありますので、事務局まで御連絡ください。

一 出展決定・契約

10月中をメドに事務局から「出展決定書」をお送りします。この「出展決定書」の交付をもって、出展契約を締結したものとします。出展者は「出展決定書」に記載する納付期限(出展決定日から15日以内)までに、出展料を主催者の指定口座にお振込みください。

※納付期限までに出展料の納付がない場合、出展の意思がないものとして出展決定を取り消すことがあります。

一 申込締切日

令和2年(2020年)10月2日(金)まで

※会場レイアウトの都合により、御希望と異なる大きさの小間をお願いする場合がありますので、あらかじめ御了承ください。
また、複数小間を御希望の場合、申込数を制限させていただくことがあります。
なお、出展申込数が出展可能数を超える場合には、広島、浜田、高知、岡山の各市内に所在する企業等又は4地域の商工会議所の会員を優先させていただきます。

一 出展申込の変更・取消

出展決定書交付後は、原則として出展の変更・取消はできません。申込者の都合による変更・取消の場合、下記のとおりキャンセル料を申し受けます。

キャンセル料

【令和2年12月28日まで】2万円(大・中小間とも)
【令和2年12月29日以降】全額

※現時点では開催の予定ですが、社会情勢の変化によって展示会を中止する場合があります。なお、その場合、主催者に支払われた出展料金は、本展示会の準備・開催のために主催者に生じた費用を除いた残金を返金します。

一 出展形態 (小間スペース、基本設備等)

大小間 (間口3.0m×奥行2.0m×高さ2.5m)

- ① 壁面 (システムパネル3面)
- ② パラペット (社名板を設置するためのパネル)
- ③ 社名板 (小間番号・社名・所在市町村を表示)
- ④ パイプ椅子2脚
- ⑤ 照明: 蛍光灯40w×2本 (電気使用料は、主催者負担)
- ⑥ 販売台1台 (テーブルクロス付き)

中小間 (間口2.0m×奥行2.0m×高さ2.5m)

- ①～④は大小間と同じ
 - ⑤ 照明: 蛍光灯40w×1本 (電気使用料は、主催者負担)
- ※販売台は付いていません。
 ※中小間では裸火の使用はできません。(電気・電磁調理器での調理は可能です。)

一 出展者の自己負担になるもの (主なもの)

- i 小間内の装飾 (上記基本設備は除く)
 - ii 照明以外の電気工事費 (コンセント取付工事費を含む)、通信回線工事費及び使用料
 - iii 保険料等
 - iv 搬入・搬出費
- ※小間内への給排水工事は認めません。会場内に設置する共同流し場を御利用ください。

小間のイメージ図 (中小間)

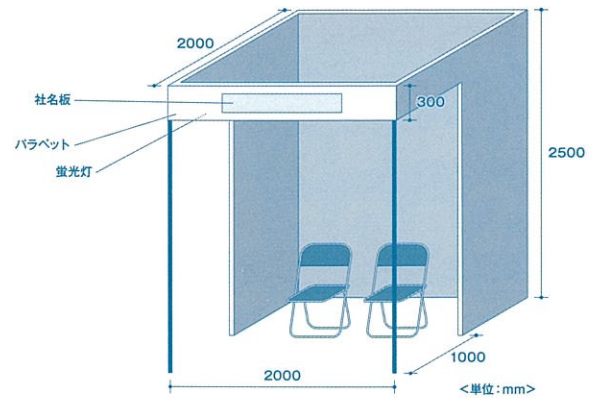

一 小間の配置

各出展者の小間配置は、全体構成等を考慮し事務局が決定します。小間位置の希望・変更要望は受け付けておりませんので、あらかじめ御了承ください。

※出展についての詳細はホームページ掲載の「出展要項」をご確認ください。

交通アクセス

高速道路を御利用の場合

- 山陽自動車道五日市インターチェンジ→草津沼田道路→商工センター方面 …… 約15分
- 広島南道路商工センター出口 …… 約5分

広島港からお越しの場合

- 車・タクシー利用 …… 約30分
- 広島電鉄電車利用 (市内線→宮島線) …… 約70分
 (→紙屋町(東・西):約30分→広島宮島口行乗換・商工センター入口下車:約30分 下車後徒歩:約10分)
- バス利用 (広島バス・広島駅行21番路線) …… 約73分
 (→紙屋町:約30分→商工センター行25番路線乗換・サンブラザ前下車:約40分 下車後徒歩:約3分)

広島駅からお越しの場合

- JR利用 (山陽本線下り) …… 約22分
 (→新井口駅下車:約12分 下車後徒歩:約10分)
- 車・タクシー利用 …… 約30分
- 広島電鉄電車利用 (広電宮島口行) …… 約55分
 (→商工センター入口下車:約45分 下車後徒歩:約10分)
- バス利用 (広島バス・商工センター行25番路線) …… 約48分
 (→サンブラザ前下車:約45分 下車後徒歩:約3分)

広島バスセンターからお越しの場合

- 車・タクシー利用 …… 約25分
- 広島電鉄電車利用 (紙屋町(東・西)より広電宮島口行) …… 約40分
 (→商工センター入口下車:約30分 下車後徒歩:約10分)
- バス利用 (広島バス・紙屋町より商工センター行25番路線) …… 約43分
 (→サンブラザ前下車:約40分 下車後徒歩:約3分)

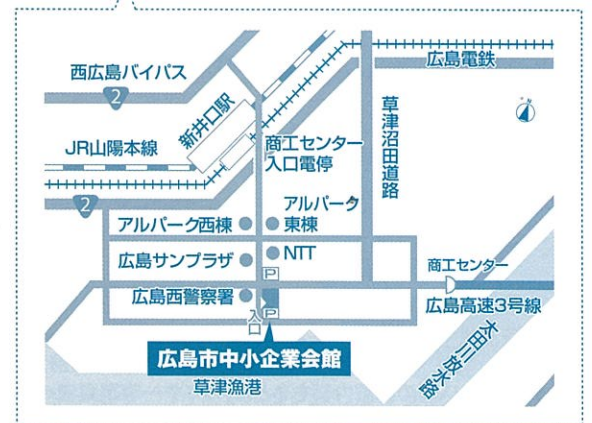

ビジネスフェア中四国実行委員会事務局

〒730-8586 広島市中区国泰寺町一丁目6番34号 (広島市経済観光局産業振興部ものづくり支援課内)

☎082-504-2238

☎082-504-2259

✉monozukuri@city.hiroshima.lg.jp

ビジネスフェア中四国2021 検索

<http://www.city.hiroshima.lg.jp/keizai/conv/fair/index.html>



申込書提出先
お問い合わせ先



お申し込み

出展の申し込みはHP上の入力フォームにて必要事項を御記入の上、送信してください。



<http://www.city.hiroshima.lg.jp/keizai/conv/fair/index.html>

なお、本書をコピーして記入後、実行委員会へFAXしていただいても構いません。

出展申込書

ビジネスフェア中四国実行委員会事務局行 FAX.082-504-2259

下記のとおり「ビジネスフェア中四国2021」への出展を申し込みます。

令和2年 月 日

フリガナ																																											
企業・団体名																																											
所在地	(〒 -)																																										
代表者 役職・氏名		加入商工会議所	商工会議所																																								
担当者 部課・役職・氏名		業種																																									
TEL番号 FAX番号	TEL () -	FAX () -																																									
Eメールアドレス																																											
ホームページアドレス																																											
申込小間数	大小間 (間口3m×奥行2m)	<input type="checkbox"/> 小間	火気使用 (大小間のみ)	有 ・ 無																																							
	中小間 (間口2m×奥行2m)	<input type="checkbox"/> 小間	試食・試飲	有 ・ 無																																							
	屋外での出展希望	有 ・ 無	酒類販売	有 ・ 無																																							
希望出展分野	<input type="checkbox"/> 地域ブランド食品 <input type="checkbox"/> 暮らし・ヘルスケア <input type="checkbox"/> 環境・エネルギー <input type="checkbox"/> ICT・コンサルティング																																										
セールスポイント (30文字以内) ※カタログ掲載用	<table border="1"> <tr><td></td><td></td><td></td><td></td><td></td><td></td><td></td><td></td><td></td><td></td><td></td><td></td><td></td><td></td><td></td><td></td><td></td><td></td><td></td><td></td></tr> <tr><td></td><td></td><td></td><td></td><td></td><td></td><td></td><td></td><td></td><td></td><td></td><td></td><td></td><td></td><td></td><td></td><td></td><td></td><td></td><td></td></tr> </table>																																										
出展物リスト	商品名	特色																																									
招へい希望バイヤー																																											

- 申込書提出後、7日以内(土・日・祝日を除く)に受付完了のメール又はFAX が到着しない場合は、申込書が届いていない可能性がありますので、事務局まで御連絡ください。
- 代表者名の記入は、出展契約書を兼ねることとなる「出展決定書」への記載を目的としています。
- この出展申込書の記載内容をもとに、バイヤー等事業者へ配布する出展品カタログを作成します。
 - ・企業・団体名、所在地、TEL番号、FAX番号、Eメールアドレス、ホームページアドレスは正確に記入してください。また、手書きの場合は楷書でお願いします。
 - ・「セールスポイント」の欄には、自社製品のセールスポイントなどを30文字以内で記入してください。なお、記入に当たっては、健康増進法等、各種法令に抵触する表現にならないよう注意してください。
- 火気使用、試食・試飲及び酒類販売については関係省庁への事前届出(事務局側でとりまとめ)が必要となります(使用・販売を制限させていただく場合があります。)
- 屋外ブースについては、希望者が多い場合に設置を検討します。
- 御記入いただきました申込内容は、出展品カタログ作成に利用するほか、本フェア事務局及び事務局指定の運営事業者において、本フェアの円滑な運営のために利用させていただきますのであらかじめ御了承ください。
- 現時点では開催の予定ですが、社会情勢の変化によって展示会を中止する場合があります。なお、その場合、主催者に支払われた出展料金は、本展示会の準備・開催のために主催者に生じた費用を除いた残金を返金します。