立地適正化計画　都市機能･居住誘導区域図

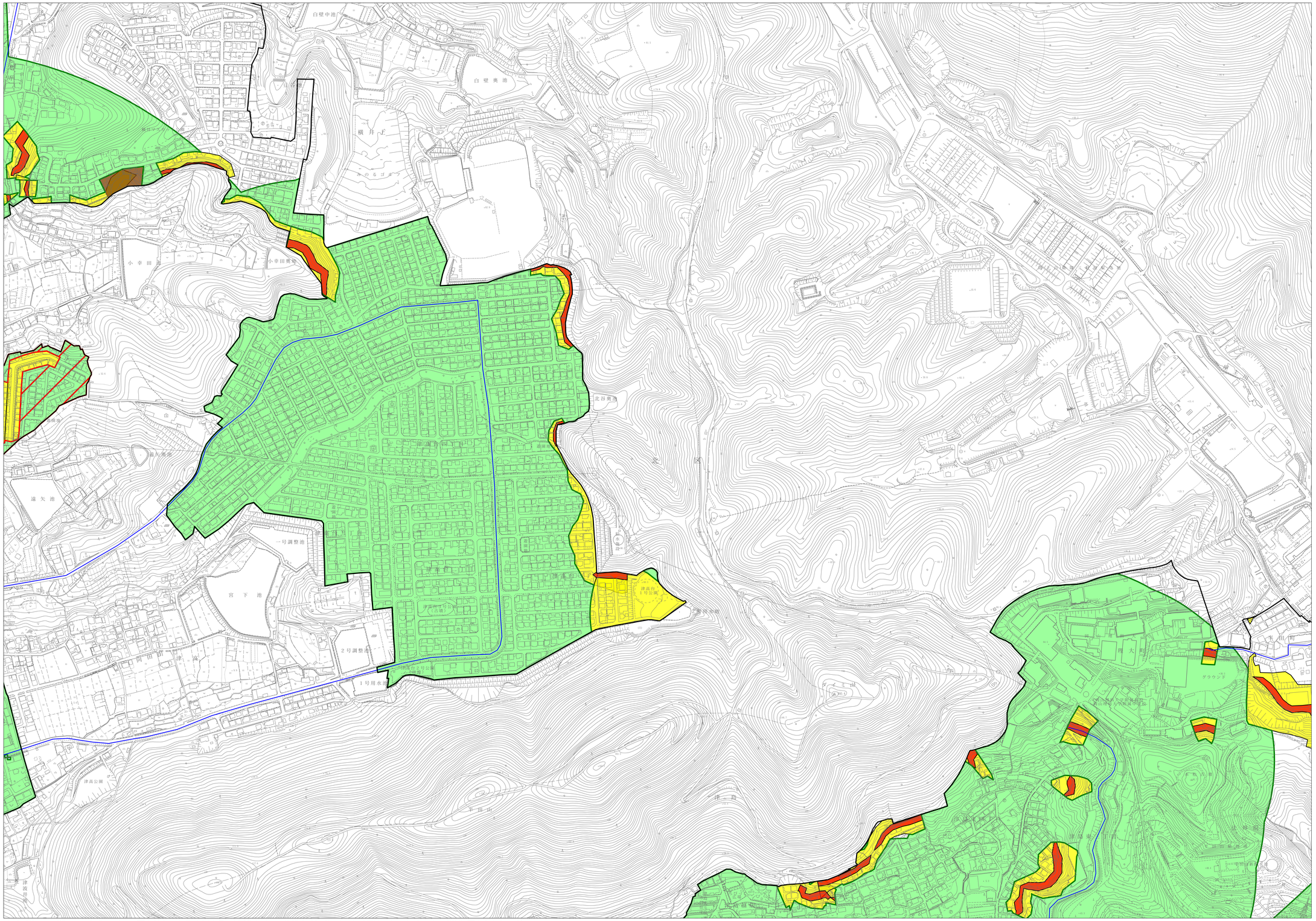

09	10	11
16	17	18
26	27	28

- 都市機能誘導区域
- 居住誘導区域
- 市街化区域
- バス路線
- 鉄道駅･鉄道路線

居住誘導区域に含めない区域

防災上の観点から含めない区域

- 土砂災害特別警戒区域
- 土砂災害警戒区域
- 急傾斜地崩壊危険区域
- 洪水浸水想定区域 (3m以上)

都市計画制限を踏まえ含めない区域

N

0　100　200　300m

S = 1 / 2,500

※防災上の観点から含めない区域は、令和3年6月30日時点の情報を参考として表示しています。(市街化区域内を抜粋)
最新かつ詳細な指定状況は下記により確認が必要です。
・土砂災害 (特別) 警戒区域：岡山市地図情報 (http://www.gis.pref.okayama.jp/okayamacity/Portal)
・急傾斜地崩壊危険区域：岡山県備前県民局建設部管理課へ確認