

1015 岡山市 総務局 新庁舎整備課 令和 4年 6月	岡山市新庁舎整備事業庁舎建築工事 配置図 1/1000 A3-1/600	山下設計・丸川建築設計 共同企業体 建築士大谷 尚 代表 建築士大谷 尚 代表 東京都中央区日本橋小町4丁目1-19
------------------------------------	---	--

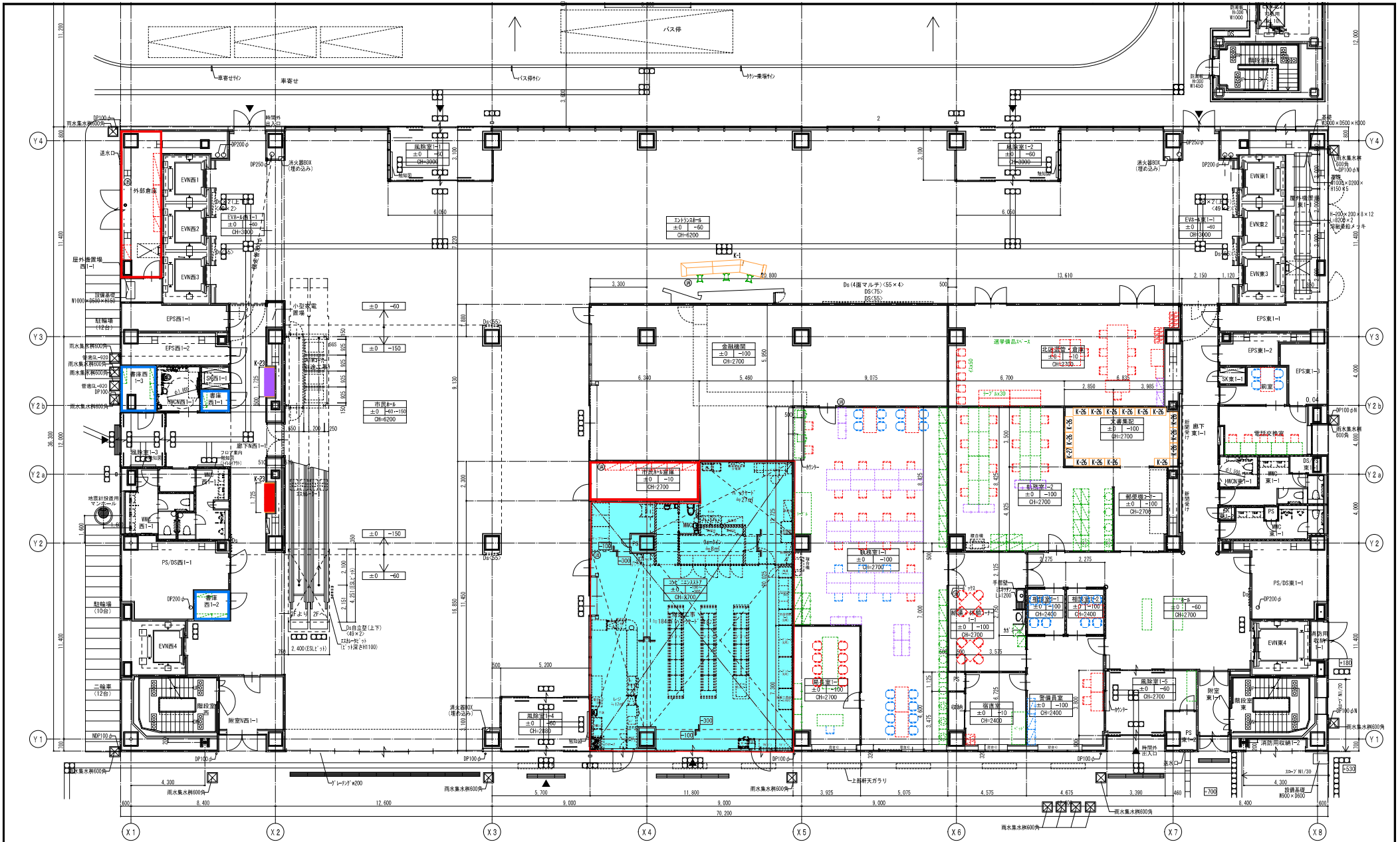

**コンビニエンスストア用スペース**  
 約182㎡ (バックヤード約27㎡、ウォークイン約8㎡、柱部分含む)

<b>収納区分凡例</b> 専用倉庫 書庫 オフィス収納	<b>ゴミ箱凡例</b> K-23 (可・ベット・缶) 本工程 K-23 (古紙・新聞・ビン・他) 本工程 K-23 (予備スペース) 本工程	<b>家具凡例</b> 緑・・・新規 (別途工事) 青・・・既存A 赤・・・既存B 紫・・・既存追加	<b>柱凡例</b> 橙N・・・本工程 (K-家具番号) 桃N・・・本工程 (A, F-家具番号) 黄N・・・本工程	岡山市新庁舎整備事業庁舎建築工事 1階南 家具レイアウト図 No. 1431	山下設計・丸川建築設計 共同企業体 一級建築士大倉吉雄 建築士259231号 建築士 丸川 隆雄 東京都中央区日本橋小町2-1-15
---------------------------------------	--	--	---	--	--

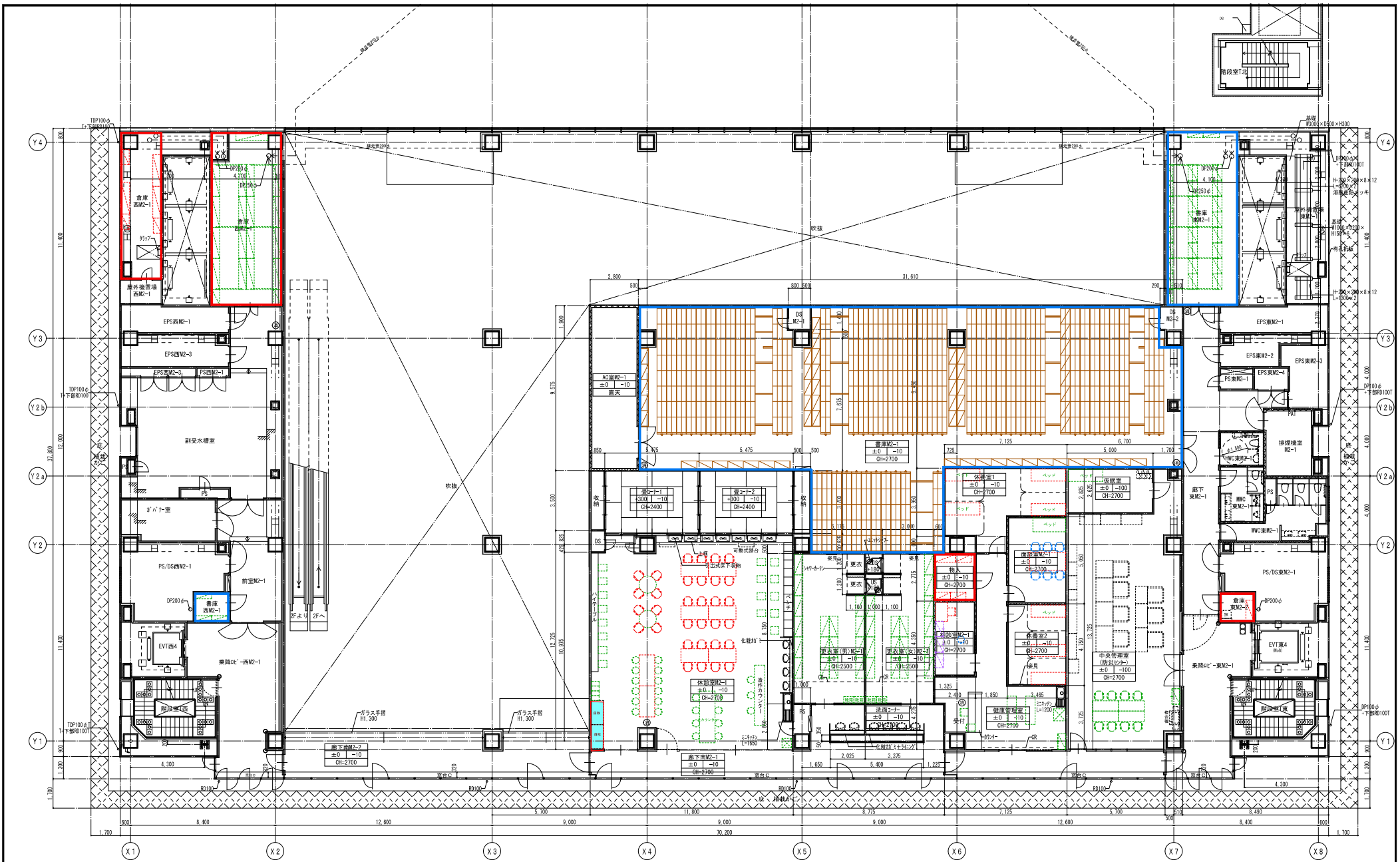

自動販売機設置スペース 約2㎡

- 収納区分凡例
- 専用倉庫
  - 書庫
  - オフィス収納

- ゴミ箱凡例
- K-23 (可・ペット・缶) 本工事
  - K-23 (古紙・新聞・ビン・他) 本工事
  - K-23 (予備スペース) 本工事

- 家具凡例
- 線・・・新規 (別途工事)
  - 青・・・既存 A
  - 赤・・・既存 B
  - 紫・・・既存追加

- 工種凡例
- 樹T・・・本工事 (K-家具番号)
  - 樹T・・・本工事 (A, F-家具番号)
  - 樹T・・・本工事

同山市新庁舎整備事業庁舎建築工事 中2階(2階) 家具レイアウト図 1432	山下設計・丸川建築設計 共同企業体 一級建築士大田忠雄(第2320)号 建築士 高木洋平 東京都中央区日本橋小町1-10-15
4月16日 令和14年6月	縮尺 A1=1/100 A3=1/200

- 収納区分凡例  
 専用倉庫  
 書庫  
 オフィス収納
- ゴミ箱凡例  
 K-23 (可・ベッ・缶) 本工程  
 K-23 (古紙・新聞・ビン・他) 本工程  
 K-23 (予備スペース) 本工程
- 家具凡例  
 緑・・・新規 (別途工事)  
 青・・・既存A  
 赤・・・既存B  
 紫・・・既存追加
- 棚0・・・本工程 (K-家具番号)  
 棚0・・・本工程 (A, F-家具番号)  
 架0・・・本工程

図名 岡山市新庁舎整備事業庁舎建築工事 2階(3階)北 家具レイアウト図 No. 1433-2	期 令和4年06月	縮 尺 A1=1/100 A3=1/200	山下設計・丸川建築設計 共同企業体 一級建築士大正建築設計事務所 建築士 東京都中央区日本橋小塚町1番1号
---	--------------	--------------------------------	---

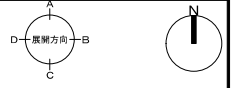

カフエスペース 約120㎡ (柱部分等含む)
カフエスペース (厨房) 約10㎡

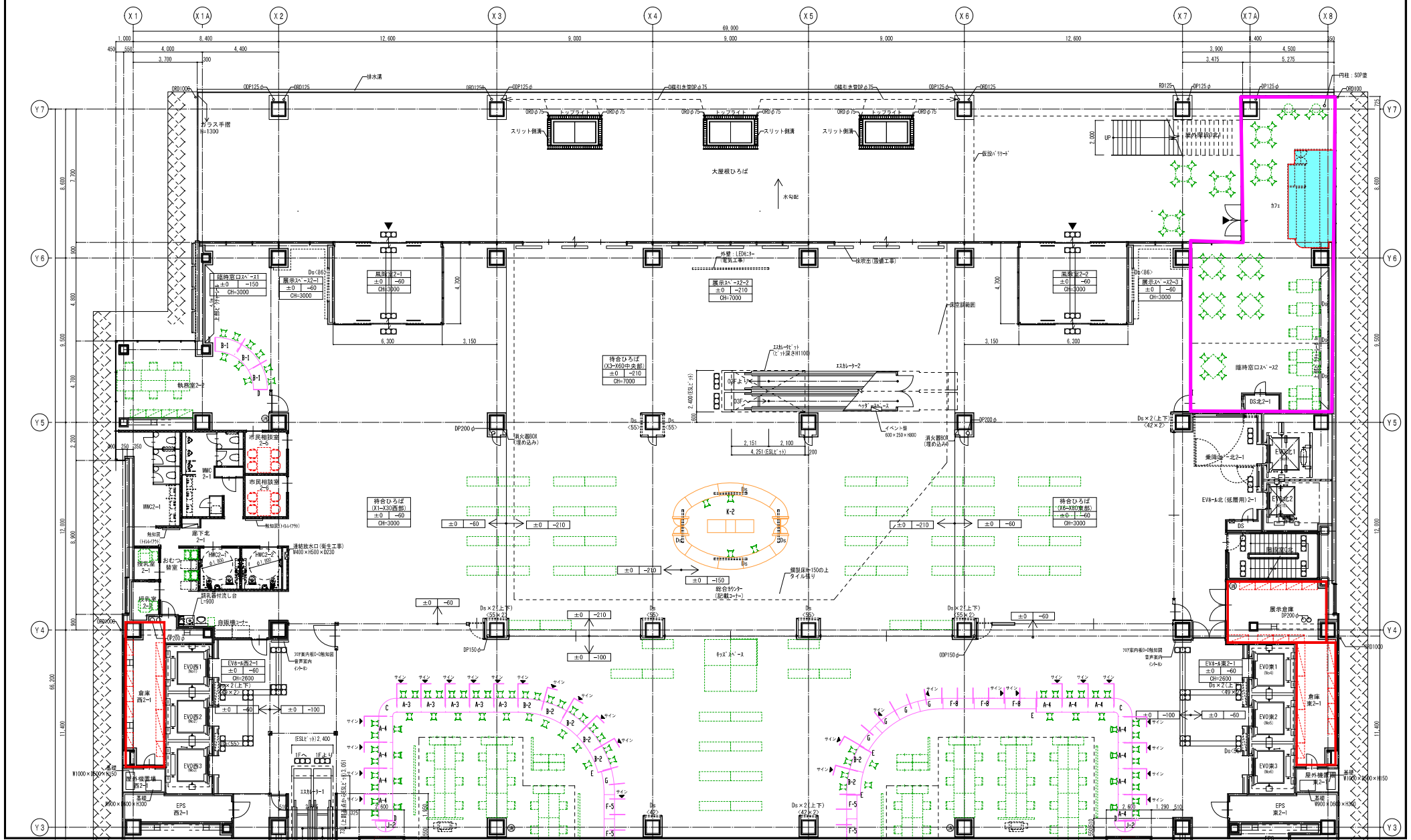

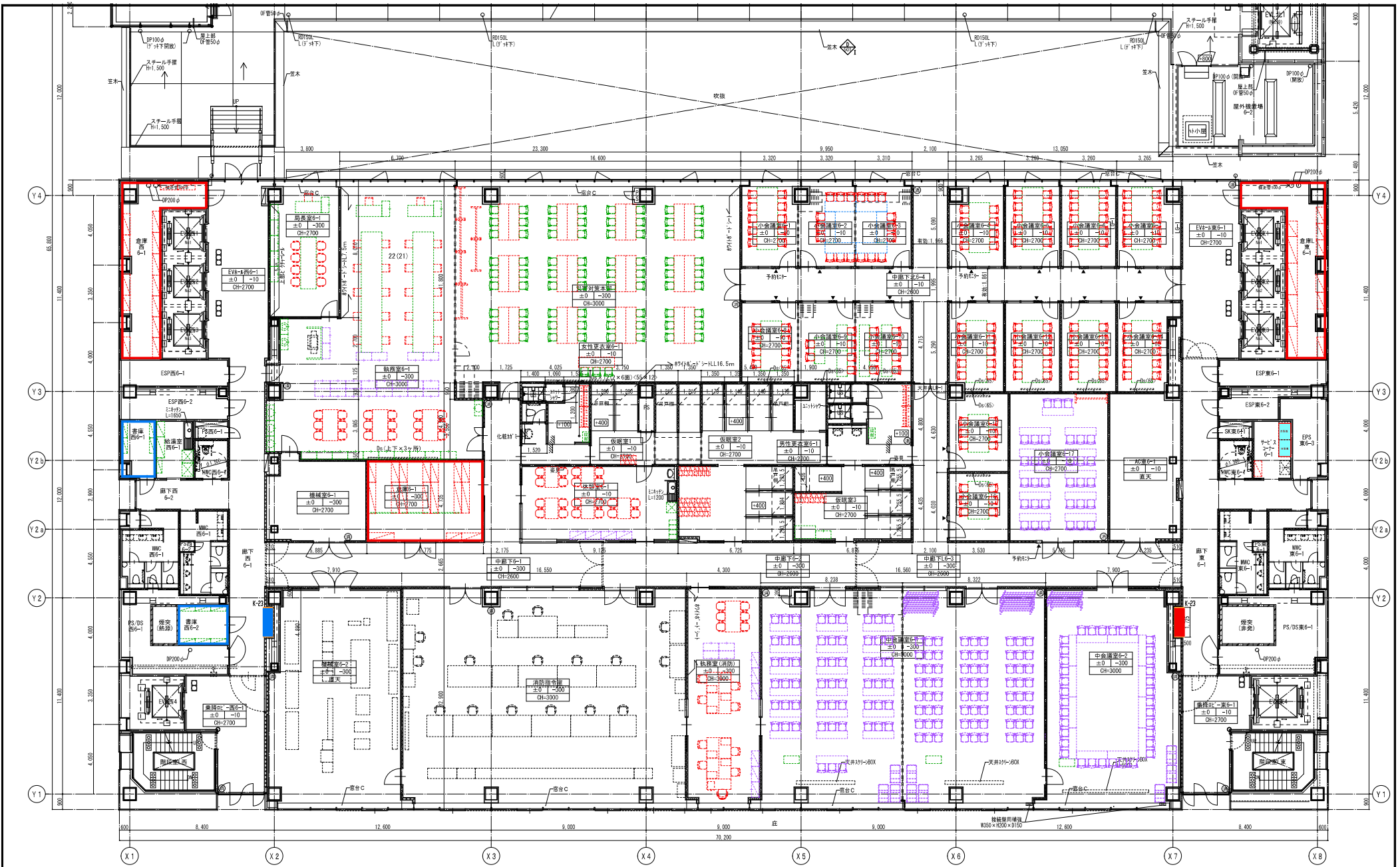

自動販売機設置スペース 約2㎡

- |  |  |   |   |
|--|--|---|---|
| <ul style="list-style-type: none"> <li>取納区分凡例</li> <li>専用倉庫</li> <li>書庫</li> <li>オフィス取納</li> </ul> | <ul style="list-style-type: none"> <li>ゴミ箱凡例</li> <li>K-23 (可・ベッ・缶) 本工程</li> <li>K-23 (古紙・新聞・ビン・他) 本工程</li> <li>K-23 (予備スペース) 本工程</li> </ul> | <ul style="list-style-type: none"> <li>家具凡例</li> <li>緑・新規 (別途工事)</li> <li>青・既存A</li> <li>赤・既存B</li> <li>紫・既存追加</li> </ul> | <ul style="list-style-type: none"> <li>橙L・本工程 (K-家具番号)</li> <li>桃L・本工程 (A, F-家具番号)</li> <li>茶L・本工程</li> </ul> |
|--|--|---|---|

岡山市新庁舎整備事業庁舎建築工事		山下設計・丸川建築設計 共同企業体	
階	6階 (法7階) 南 家具レイアウト図	縮尺	A1=1/100 A3=1/200
No.	1437	岡山県旭岡事務所	令和4年6月

8F~14F



オフィス用コーヒャーサーバー（キャッシュレス）  
OR 自動販売機設置スペース 約1.2㎡

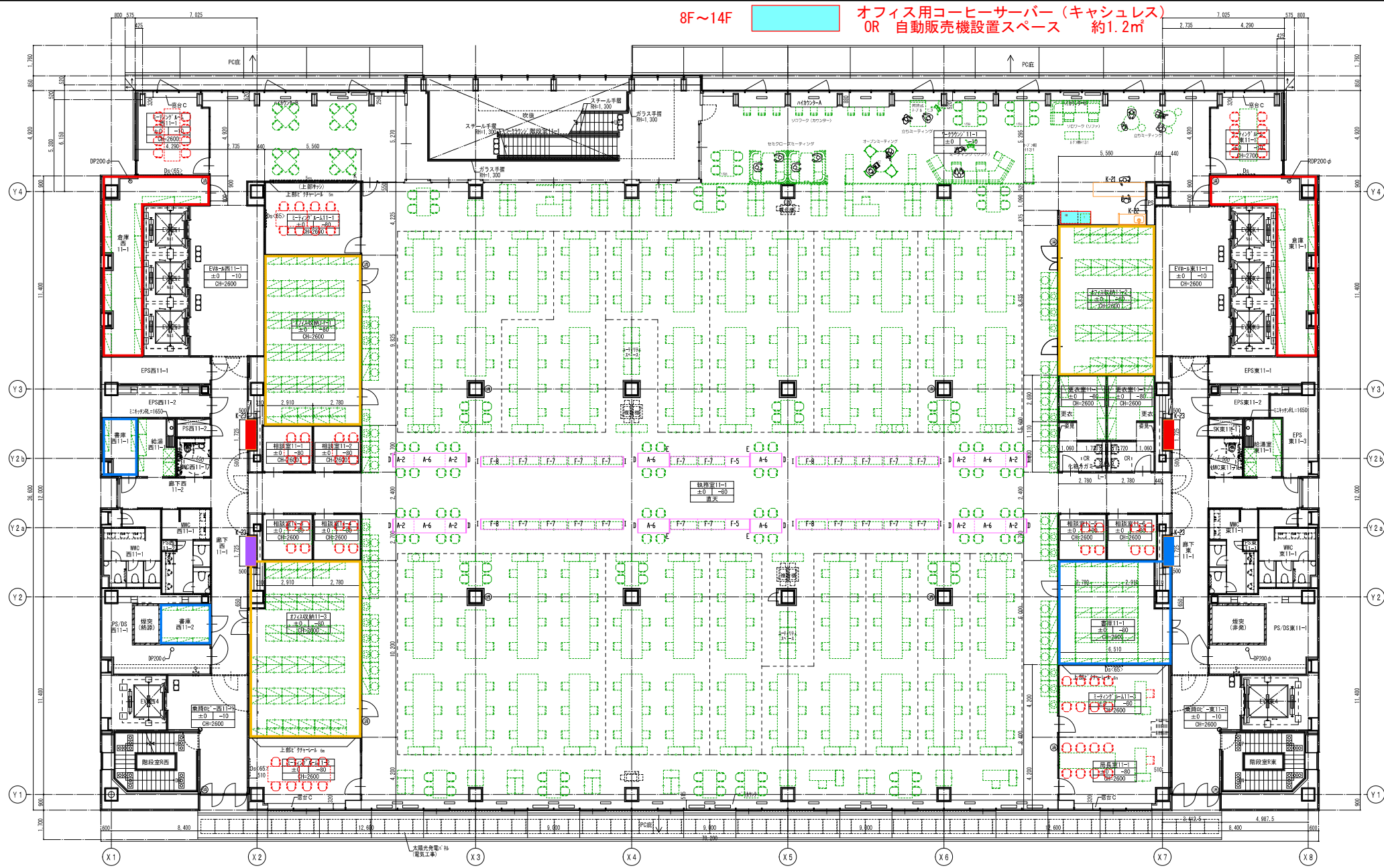

- 収納区分凡例
- 専用倉庫
  - 書庫
  - オフィス収納

- ゴミ箱凡例
- K-23 (可・ペット・缶) 本工程
  - K-23 (古紙・新聞・ビン・他) 本工程
  - K-23 (予備スペース) 本工程

- 家具凡例
- 緑・・・新規 (別途工事)
  - 青・・・既存A
  - 赤・・・既存B
  - 紫・・・既存追加

- 機R・・・本工程 (K-家具番号)
- 機R・・・本工程 (A, F-家具番号)
- 機R・・・本工程

11階 (法12階) 家具レイアウト図 No. 1442	岡山市新庁舎整備事業庁舎建築工事 岡山市R総務局R新庁舎整備課 令和4年6月	山下設計・丸川建築設計 共同企業体 一級建築士大塚泰雄 (設計) 256201号 建築士 丸川 隆 東京都中央区日本橋小町4番1号
---------------------------------	--	---

レストランスペース  
約270㎡ (厨房約70㎡含む)

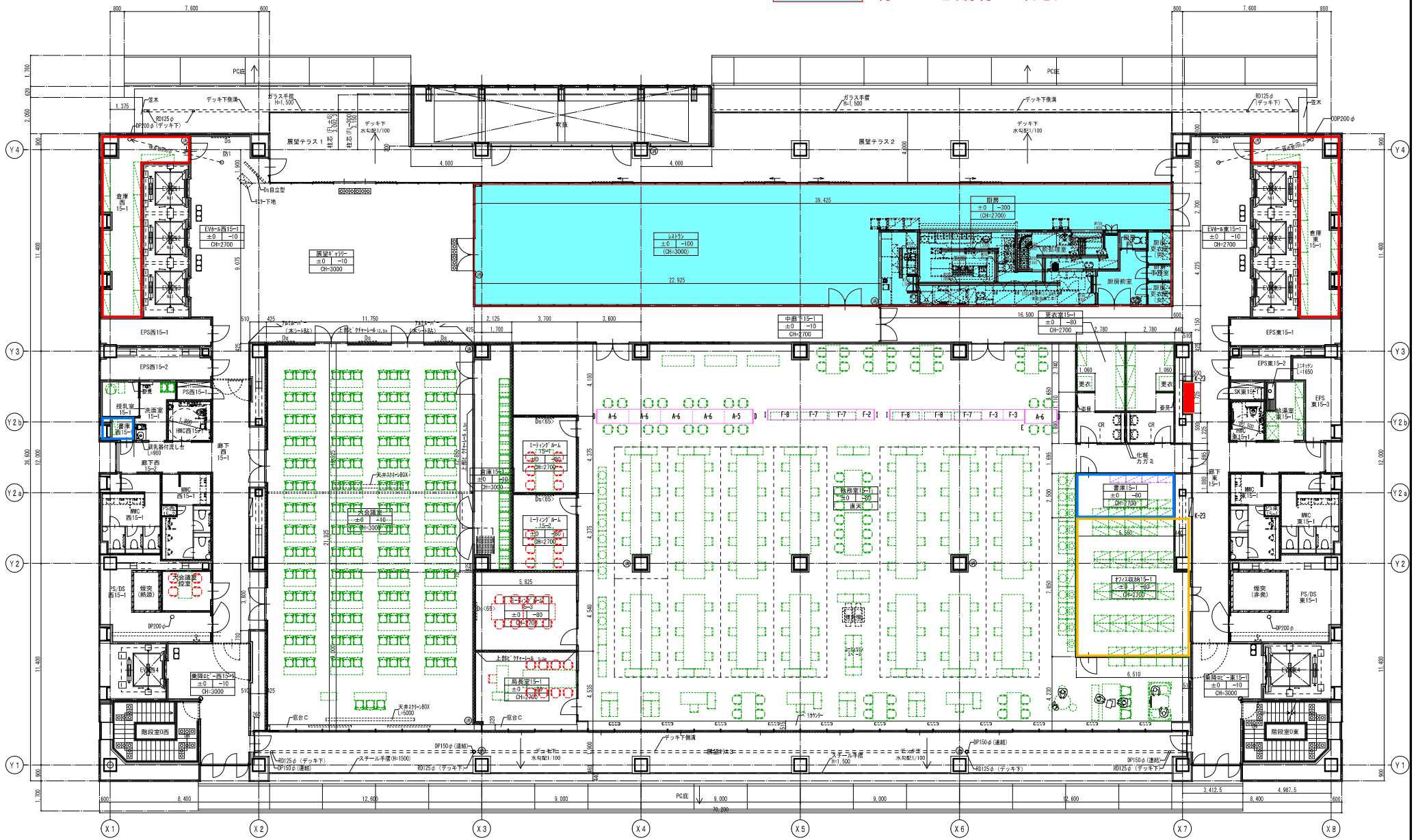

- |  |   |  |
|--|---|--|
| <p>収納区分凡例</p> <ul style="list-style-type: none"> <li><span style="border: 1px solid red; display: inline-block; width: 15px; height: 10px; margin-right: 5px;"></span> 専用倉庫</li> <li><span style="border: 1px solid blue; display: inline-block; width: 15px; height: 10px; margin-right: 5px;"></span> 書庫</li> <li><span style="border: 1px solid yellow; display: inline-block; width: 15px; height: 10px; margin-right: 5px;"></span> オフィス収納</li> </ul> | <p>ゴミ箱凡例</p> <ul style="list-style-type: none"> <li><span style="border: 1px solid red; display: inline-block; width: 15px; height: 10px; margin-right: 5px;"></span> K-23 (可・ペット・缶) 本工程</li> <li><span style="border: 1px solid blue; display: inline-block; width: 15px; height: 10px; margin-right: 5px;"></span> K-23 (古紙・新聞・ビン・他) 本工程</li> <li><span style="border: 1px solid purple; display: inline-block; width: 15px; height: 10px; margin-right: 5px;"></span> K-23 (予備スペース) 本工程</li> </ul> | <p>家具凡例</p> <ul style="list-style-type: none"> <li><span style="border-bottom: 1px solid green; display: inline-block; width: 15px; margin-right: 5px;"></span> 緑・・・新規 (別途工事)</li> <li><span style="border-bottom: 1px solid lightgreen; display: inline-block; width: 15px; margin-right: 5px;"></span> 青・・・既存A</li> <li><span style="border-bottom: 1px solid pink; display: inline-block; width: 15px; margin-right: 5px;"></span> 赤・・・既存B</li> <li><span style="border-bottom: 1px solid purple; display: inline-block; width: 15px; margin-right: 5px;"></span> 紫・・・既存追加</li> </ul> |
|--|---|--|

- |  |
|--|
| <ul style="list-style-type: none"> <li><span style="border: 1px solid orange; display: inline-block; width: 15px; height: 10px; margin-right: 5px;"></span> 橙0・・・本工程 (K-家具番号)</li> <li><span style="border: 1px solid pink; display: inline-block; width: 15px; height: 10px; margin-right: 5px;"></span> 桃0・・・本工程 (A, F-家具番号)</li> <li><span style="border: 1px solid yellow; display: inline-block; width: 15px; height: 10px; margin-right: 5px;"></span> 黄0・・・本工程</li> </ul> |
|--|

<p>同山市新庁舎整備事業庁舎建築工事</p> <p>15階(法16階) 家具レイアウト図</p> <p>1446 同山市000局0新庁舎整備課 令和04年06月</p>	<p>山下設計・丸川建築設計 共同企業体</p> <p>相 尺 A1=1/100 A3=1/200</p> <p>一級建築士大森泰典(9229201号) 建築士 高橋博 東京都中央区日本橋小町2丁目1番1号</p>
---	---