



■ ほこてん! エリア 交通規制区間   
 → 車両誘導方向   
 ← 一方通行道路   
 ■ 一方通行規制解除の区間   
 P 無料臨時駐輪場

**交通規制について** 自動車の通行禁止と自転車の乗り入れ禁止（雨天中止）

西川緑道公園筋（西側）県庁通り～桶屋橋南 3月19日（日）11:00～17:00  
 野殿橋上 3月19日（日）9:00～17:00

**社会実験への協力をお願い**

**ドライバーの皆様へ**

交通規制時間中は混雑が予想されますが、ご理解頂きますようお願いいたします。

**自転車ご利用の皆様へ**

実験区域内は自転車の押し歩き（押しチャリ）にご協力をお願いします。路上駐輪は歩行者の通行障害、都市景観の悪化等の原因となりますので、臨時駐輪場をご利用ください。

※ご来場の際は公共交通機関をご利用ください。会場周辺の混雑緩和にご協力をお願いします。



西川緑道公園筋回遊性向上社会実験

主催：岡山市・西川緑道公園筋 歩行者天国 実行委員会  
 問い合わせ先：西川緑道公園筋 歩行者天国 実行委員会 事務局  
 TEL 086-941-7360 [ 当日連絡先：TEL 050-5309-7052 ]  
 e-mail：nporasa@gmail.com  
<http://www.nishigawa-hokoten.org/>



花・緑  
ハーモニーフェスタ in 西川

主催：岡山市、西川緑道公園活用事業協議会、(公財) 岡山市公園協会、  
 有機生活マーケットいち  
 後援：(社福) 岡山市社会福祉協議会  
 問い合わせ先：岡山市都市整備局 庭園都市推進課  
 TEL 086-803-1393 [ 当日連絡先：TEL 080-6241-8211 ]  
<http://www.eventjp.net/nishigawa/>



# ほこてん!

西川緑道公園筋 歩行者天国

3月19日（日）

12:00～16:00（雨天中止）

西川緑道公園筋（西側）  
（県庁通り～桶屋橋南）

自動車通行禁止・自転車乗り入れ禁止時間 11:00～17:00

## 花・緑

### ハーモニーフェスタ in 西川

東日本大震災・熊本地震・鳥取県中部地震復興支援キャンペーン

3月19日（日）

西川緑道公園  
（桃太郎大通り～あくら通り）

10:00～16:00（雨天決行）

下石井公園

11:00～17:00（雨天中止）

野殿橋上の自動車通行禁止・自転車乗り入れ禁止時間 9:00～17:00

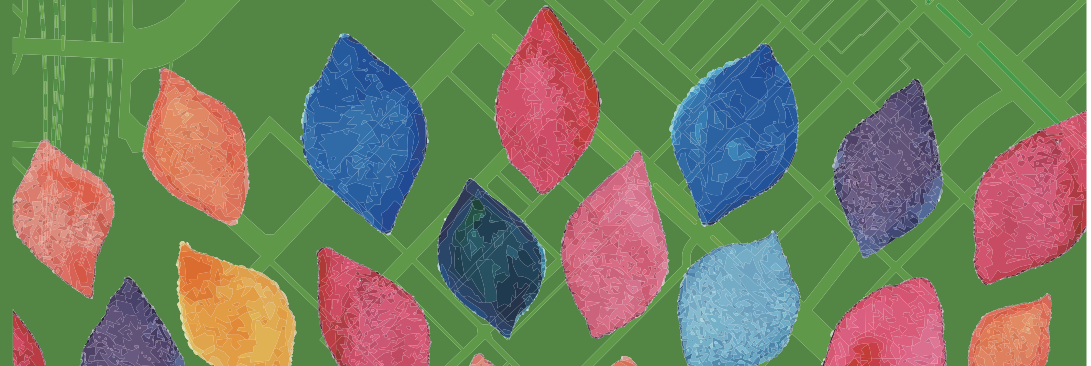

# ほこてん!

おとなも どもも  
のびのび過ごせる 1日

西川緑道公園筋 12:00 ~ 16:00 (雨天中止)

岡山のまちの真ん中にある西川緑道公園。ここは緑が豊かで、まちなかにあるとは思えないほどきれいな川が流れている場所。木陰で川のせせらぎに癒される、まちなかのオアシスです。

こんなに素敵な場所だから、川沿いのオーズンテラスでランチが楽しめたらな。爽やかな風の通るカフェで癒されてリラックスできたらな。西川エリアに似合う風景って、もっとゆったりした姿なのではないでしょうか。昨年度から始まったこの実験で、西川エリアの普段よりも心地いい空間を検証しています。

## のびのびエリア



車が通らない道の上はいつもと違ってなんだか気持ちいい。ハンモックやデッキチェアが並び、西川での時間をゆっくり過ごす事ができます。川のせせらぎと木々の緑を感じながら、みんなでのびのび過ごしましょう!



## オーズンカフェ協力店

沿道店のメニューを店内だけでなくテイクアウトして西川沿いでも楽しめます。

- A ナチュレルモン & スレウナン
- B 池田促成青果ラボ
- C IL Bruschetta
- D よい酔 樽屋



※写真はイメージです

ほこてん!では当日運営のためのボランティアスタッフを募集しています。高校生以上、かつ事前説明会へ参加できる方が対象です。お申し込みは 西川緑道公園筋 歩行者天国 実行委員会 事務局 へメールでお問合せください。[申込締切: 2月28日(火)]  
事前説明会について: 3月5日(日)14時 ~ 19時 の2回、西川緑道公園付近で行います。どちらかに参加ください。  
e-mail: nporass@gmail.com

# 花・緑 ハーモニーフェスタ in 西川

西川緑道公園

## 有機生活マーケット いち

10:00 ~ 16:00 (雨天決行)

新しいオーガニックカルチャーをコンセプトに様々なお店が30店舗並びます。今回はパン特集とセントパトリックデーにちなんだイベントを開催します。

## 西川緑道公園パークウォッチング (雨天中止)

西川緑道公園の樹木マップを片手に、案内人のガイドを聞きながら、西川緑道公園を楽しみ散策します。実施時間は1時間程度。気軽にご参加ください。

【集合場所: 下石井公園本部テント】  
13:00 ~ 13:30 受付 (下石井公園本部テント)  
13:30 ~ ウォッチング開始

下石井公園 11:00 ~ 17:00 (雨天中止)



## 下石井公園出店ブース 11:00 ~ 17:00

- 1 うらら西川緑道パズル (おしゃれな小物、焼きいも、コーヒー、紅茶等の販売)
- 2 Safe Cakes (無添加で安全な食材を使った焼き菓子やケーキの販売)
- 3 関谷ワークセンター・せと 花工房「いちごいちえ」(花苗販売他)
- 4 さつきの植替と花をきれいに咲かす方法 (さつきや盆栽の植替え講座)
- 5 西川めく森アナザーガーデン (アユの塩焼き&ジビエの串焼き)
- 6 (公財)岡山県健康づくり財団 (血管年齢測定、肌年齢測定、血圧測定)
- 7 東日本大震災・熊本地震・鳥取県中部地震 復興支援ブース

※ 遠州流茶道 野点席 (遠州流茶道の野点) - 西川緑道公園水上テラス

## 東日本大震災・熊本地震・鳥取県中部地震 復興支援ブース



・震災時に人命救助のために活躍した自衛隊の1/2tトラックの展示  
・災害派遣時のパネル展など

## 下石井公園ステージ 11:00 ~ 17:00

- 11:00 ゆたんぼ
- 11:30 花工房「いちごいちえ」
- 12:00 まちだこうぞうの「笑顔になれるコンサート」
- 12:30 みんなで楽しくベリーダンス
- 13:00 SAX 愛好者
- 13:30 南京玉すだれ
- 14:00 みのる the Band
- 14:30 オカリナの音色に癒されて
- 15:00 音楽で集う西川
- 15:30 Charmy's ほっと Time
- 16:00 海太02
- 16:30 Souls Fly

