

街区略図

工区

ブロック

6

記入者



点検者

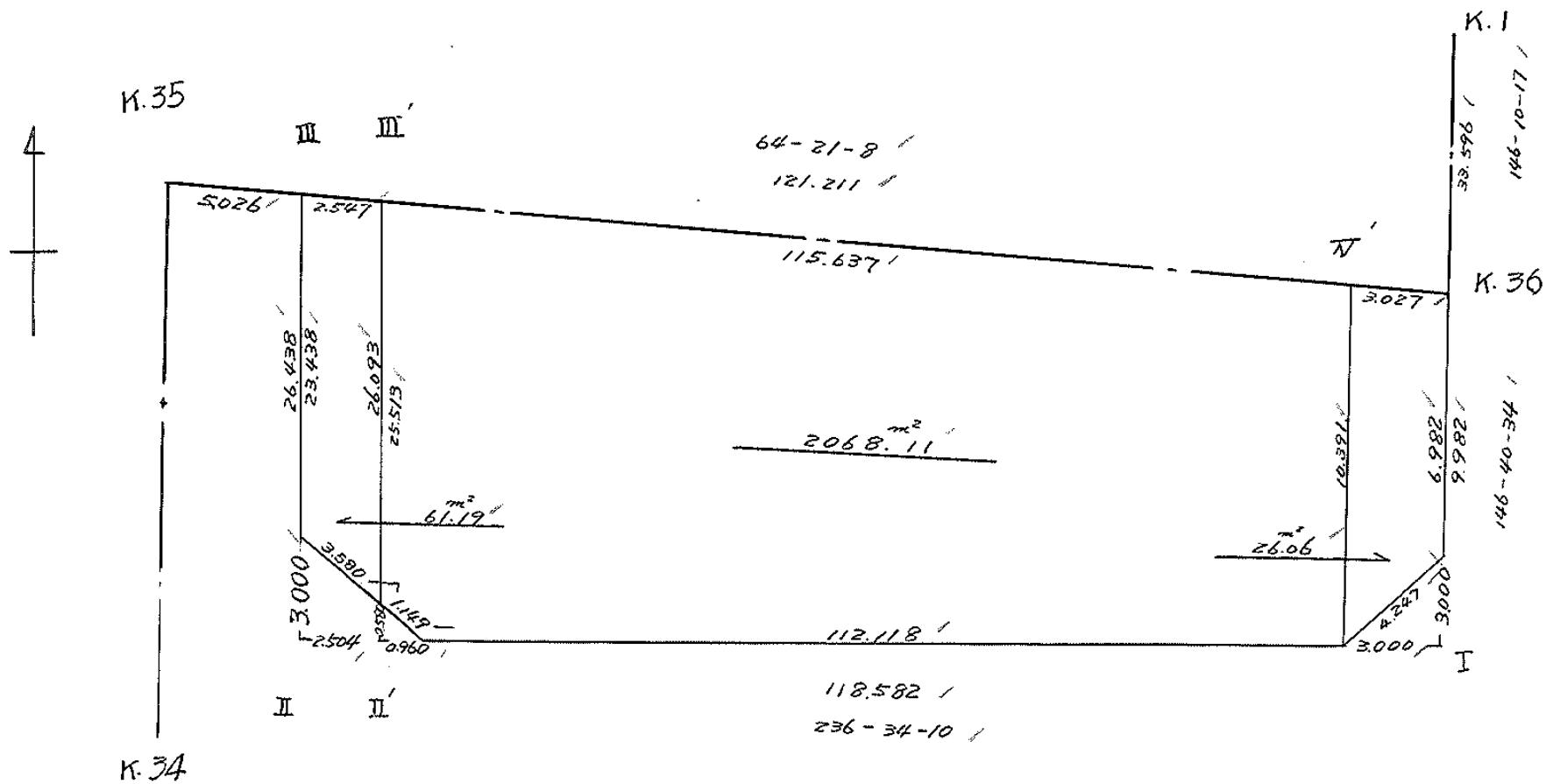

面積計算書

工
区

フ
ロ
ン
ク

6

計
算
者



精
算
者



備
考

全 体

点	①	②	③	④	⑤	⑥	③ × ⑤		② × ⑥	
	X	X - (定数)	X _{n-1} - X _{n+1}	Y	Y - (定数)	Y _{n-1} - Y _{n+1}	+	-	+	-
K.36	^{-153.} 853.850	^{-153.800.} 53.850	- 44.124	^{-34.} 443.540	^{-34.400.} 113.540	- 114.752	1921.159960		6179.395200	
I	862.191	62.191	+ 73.671	1138.056	38.056	+ 93.479		2803.623576		5813.552489
II	927.521	127.521	+ 44.124	537.019	137.019	+ 114.752		6045.826356		14633.289792
III	906.315	106.315	- 73.671	552.808	152.808	- 93.479	11257.58168		9938.219885	
							13178.577128	8849.449932	16117.615085	201146.802281
							4329.227196			12229227196
							x ^{1/2} = 2166.613598			
									2164.61 - (4.50 + 4.75 + 26.06 + 61.19) = 2068.11	

圖地計算

画地略図

工区

ブロック

6

記入者

点検者

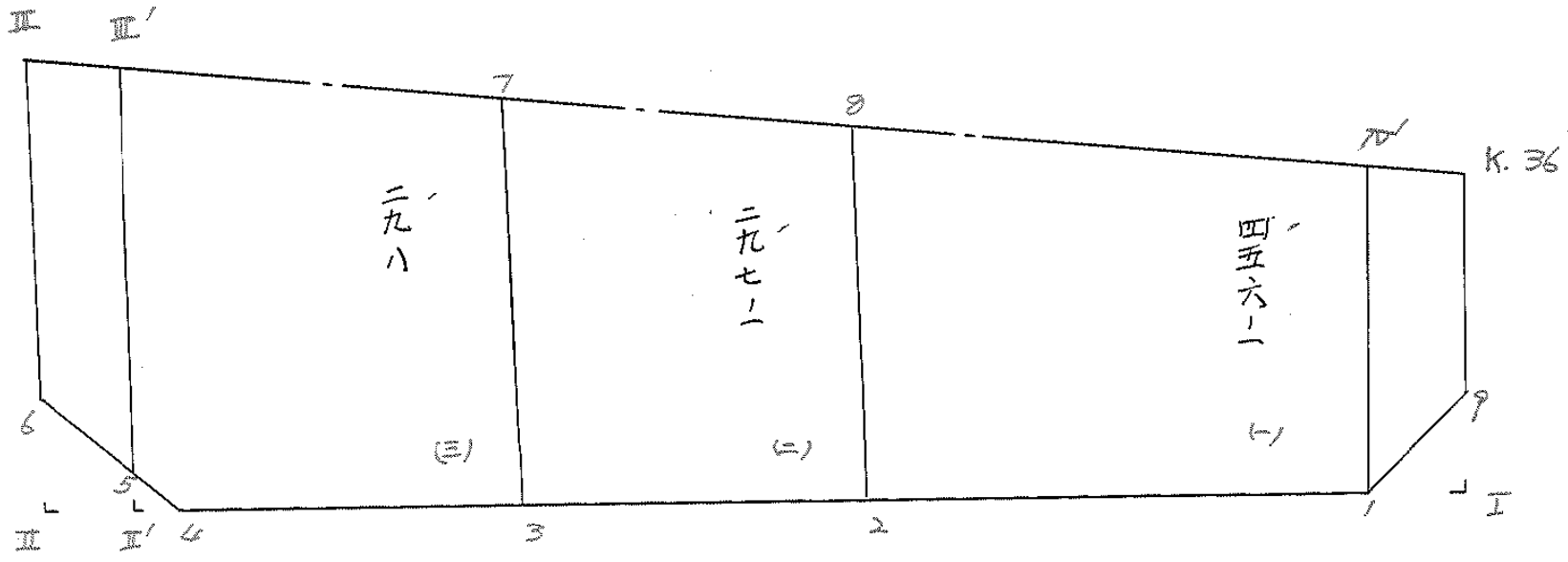

面積計算書

工区

ブロック

6

計算者



精算者



備考

(-) 456-1
(=) 297-1

点	①	②	③	④	⑤	⑥	③ × ⑤		② × ⑥		
	X	X-(定数)	X _{n-1} -X _{n+1}	Y	Y-(定数)	Y _{n-1} -Y _{n+1}	+	-	+	-	
(1) 1	-153. 855.161	-153,800- 55.161	-12.524	-34. 446.268	-34,400- 46.268	49.878	579.460432			2751.320348	
1	863.844	63.844 + 35.413		440.560	40.560 + 34.783			1436.351280		2220.685852	
2	890.574	90.574 + 12.524		481.051	81.051 + 49.878			1015.082724		4517.649972	
8	876.368	76.368 - 35.413		490.438	90.438 - 34.783		3202.680894			2656.308144	
							3782.141326		248.43400	4.5407.628502	6738.335924
							1330.707322				1330.707322
									x 1/2 =	665.353661	
(2) 8	-153. 876.368	-153,800- 76.368	-0.006	-34. 490.438	-34,400- 90.438	-38.986	6.5742628			2977.282848	
2	890.574	90.574 + 32.114		481.051	81.051 + 17.940			2602.871814		1606.782760	
3	908.482	108.482 + 0.006		508.178	108.178 + 38.986			6649068		1029.279252	
7	890.580	90.580 - 32.114		520.037	120.037 - 17.940		3854.868218			1606.889200	
							3855.410842		2603.620882	4594.172048	5836.062012
							1251.889964				1251.889964
									x 1/2 =	625.944982	

面積計算書

工区: _____ プロック: 6 計算者: _____ 精算者: _____ 備考: (三) 298

点	①	②	③	④	⑤	⑥	③ × ⑤		② × ⑥	
	X	X - (定数)	X _{n-1} - X _{n+1}	Y	Y - (定数)	Y _{n-1} - Y _{n+1}	+	-	+	-
7	^{-153,} 890.580	^{-153,890.} 0.580	+ 2.269	^{-34,} 520.037	^{-34,500-} 20.037	- 42.334			65.500953	24.553720
3	908.482	18.482	+ 35.033	508.178	8.178	+ 14.091			286.499874	260.429862
4	925.613	35.613	+ 17.195	534.128	34.128	+ 27.097			586.830960	965.005461
5	925.677	35.677	- 20.400	535.275	35.275	+ 16.384	719.610000			584.531968
III'	905.213	15.213	- 35.097	550.512	50.512	- 15.238	1772.819664			21.915694
							2492.429664	938.831787	256.369414	1809.967291
							153.597877			153.597877
							$\times \frac{1}{2} =$	776.7989385		

面積計算書

工区: ブロック: 6 計算者: 精算者: 備考: 陽切 I, II

点	①	②	③	④	⑤	⑥	③ × ⑤		② × ⑥	
	X	X - (定数)	X _{n-1} - X _{n+1}	Y	Y - (定数)	Y _{n-1} - Y _{n+1}	+	-	+	-
I 9	^{-153,} 859.684	^{-153,880-} 9.684	- 1.653	^{-34,} 439.704	^{-34,438-} 1.704	- 2.504	2.916712		24.249736	
I 1	862.191	12.191	+ 4.160	439.056	0.056	+ 0.956		0.232960		10.435496
	863.944	13.944	- 2.507	440.560	2.560	+ 1.648	6.47920			22.814912
							9.234632	0.232960	24.249736	33.250408
							9.001672			9.001672
							$\times \frac{1}{2} =$	4.500836		
								<u>4.50</u>		
II 6	^{-153,} 925.115	^{-153,880-} 0.115	- 1.844	^{-34,} 538.911	^{-34,538-} 9.811	- 1.744	16.247488		0.200560	
5	925.677	0.677	+ 0.199	535.275	5.275	- 4.683		2.626960	3.170391	
4	925.613	0.613	+ 1.844	534.129	4.129	+ 1.744		7.612032		1.069072
II 7	927.521	2.521	- 0.498	537.019	7.019	+ 4.697	3.695462			11.805807
							19.742946	10.238982	3.370951	12.874915
							9.503964			9.503964
							$\times \frac{1}{2} =$	4.751982		
								<u>4.75</u>		

面積計算書

工
区

フ
ロ
ック

計
算
者





精
算
者



備
考

水路1号線 501
水路2号線 501

点	①	②	③	④	⑤	⑥	③ × ⑤		② × ⑥	
	X	X-(定数)	X _{n-1} -X _{n+1}	Y	Y-(定数)	Y _{n-1} -Y _{n+1}	+	-	+	-
K.26	-153 853.850	-153.850 2.850	+ 4.523	-34. 443.540	-34.400 13.540	-6.564			61.241420	25.271400
9	859.684	9.684	+ 9.994	439.704	9.704	- 2.980			96.981776	28.858320
1	863.244	13.244	- 4.523	440.560	10.560	+ 6.564	47.762880			90.872016
IV'	855.161	5.161	- 9.994	446.268	16.268	+ 2.980	162.582392			15.379780
							210.245272	18.223196	54.129720	106.251796
							52.122076			52.122076
									$\frac{1}{2} = 26.061038$	
									<u>26.06</u>	
III'	-153. 905.213	-153.900 5.213	+ 19.362	-34. 550.512	-34.530 20.512	- 17.533			397.152344	91.399529
5	925.677	25.677	+ 19.902	535.275	5.275	- 11.701			104.983050	300.446577
6	925.115	25.115	- 19.362	538.811	8.811	+ 17.533	170.598582			440.341295
II	906.315	6.315	- 19.902	552.808	22.808	+ 11.701	253.924816			73.891815
							624.522398	502.136394	391.846106	514.233110
							122.387004			122.387004
									$\frac{1}{2} = 61.193502$	
									<u>61.19</u>	

計年 月 算日	50. 7 30	計 算 者		檢 查 者	
---------------	----------------	-------------	---	-------------	---

B. NO. 6

各筆面積計算書

地番	算式	隅切	地積	摘要
1	456-1		665.35	
2	297-1		625.94	
3	298		776.79	
		合計	2,068.08	
		全体	2,068.11	
		差	- 0.03	
			2,068.08	宅地 3筆
			26.06	水路沿線 201
			61.19	" 2 " 201