

街区略図

工区

ブロック

3

記入者



点検者

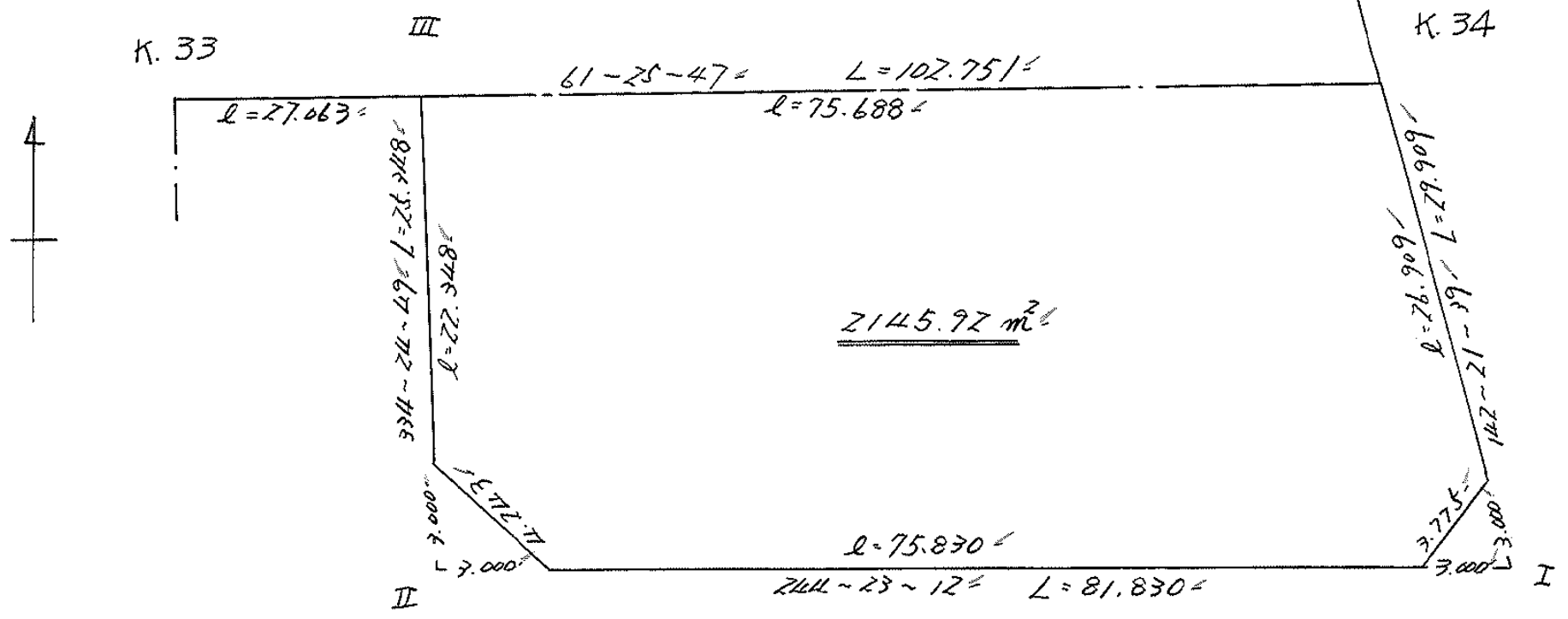

面積計算書

工
区

フ
ロ
ック

3

計
算
者



精
算
者



備
考

全体

点	①	②	③	④	⑤	⑥	③ × ⑤		② × ⑥	
	X	X-(定数)	X _{n-1} -X _{n+1}	Y	Y-(定数)	Y _{n-1} -Y _{n+1}	+	-	+	-
K.34	^{-153,} 947.562	^{-153,900-} 47.562	- 12.513	^{-34,} 527.400	^{-34,500-} 27.400	- 84.736	342.856200			4030.213632
I	971.246	71.246	+ 59.059	509.135	9.135	+ 55.524		539.503965		3955.862904
II	^{-154,} 906.621	106.621	+ 12.513	582.924	82.924	+ 84.736		1037.629012		9034.637056
III	^{-153,} 923.759	83.759	- 59.059	593.871	93.871	- 55.524	5543.927389			4650.634716
							5986.783589	1577.121977	9680.848768	12990.499960
							4309.651612			4309.651612
							$\times \frac{1}{2} = 2154.825806$			
		^{修正 II} $2154.82 - (4.40 + 4.50) = 2145.92$								

面地計算

画地略図

工区

ブロック

3

記入者



点検者

三和測量建設株式会社

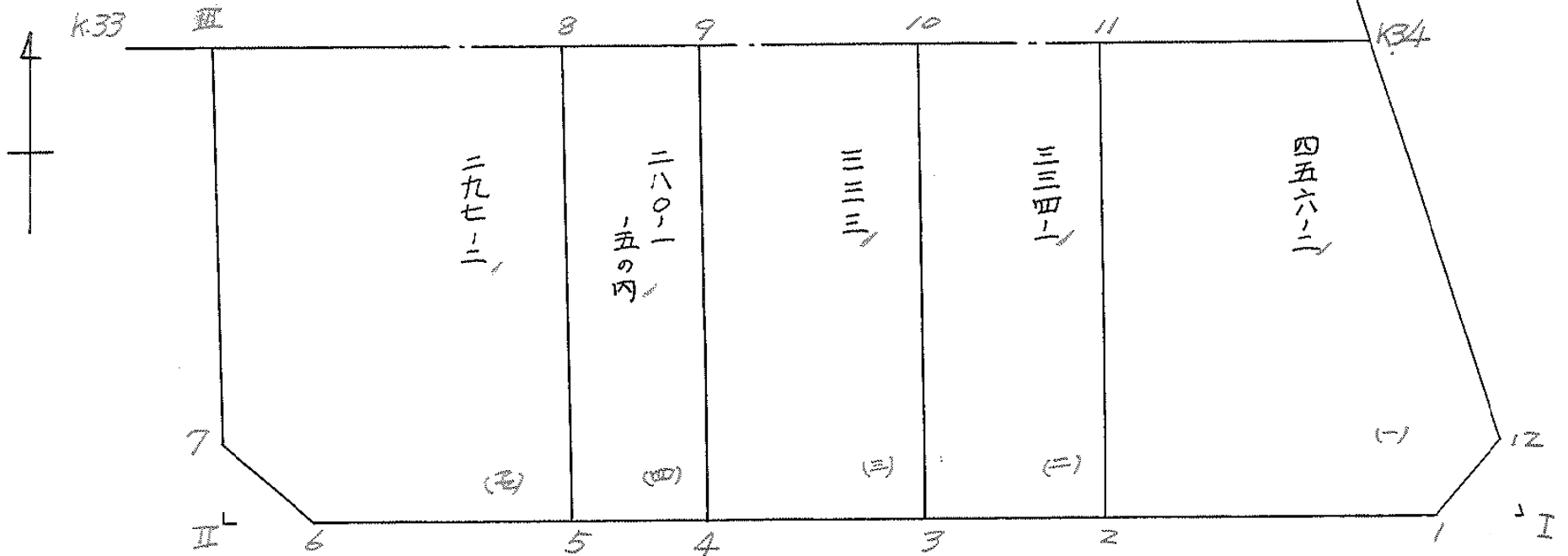

面積計算書

工
区

ブ
ロ
ック

3

計
算
者



精
算
者



備
考

(-) 456-2

(-) 334-1

5

4

点	①	②	③	④	⑤	⑥	③ × ⑤		② × ⑥		
	X	X-(定数)	X _{n-1} -X _{n+1}	Y	Y-(定数)	Y _{n-1} -Y _{n+1}	+	-	+	-	
K34	-153. 947.562	-153.900- 47.562	+ 12.344	-34. 527.400	-34.500- 27.400	- 32.894			338.225600	1566.504628	
12	968.870	68.870	+ 24.981	510.967	10.967	- 15.560			273.966627	1071.617200	
1	972.543	72.543	+ 13.175	511.840	11.840	+ 20.693			155.992000		1501.132299
2	982.045	82.045	- 16.017	531.660	31.660	+ 32.021	507.098220				2627.162945
11	956.526	56.526	- 34.487	543.861	43.861	- 4.260	1512.458863			210.800760	
							2019.557083	768.180227	2876.922388	4128.295204	
							1251.372856			1251.372856	
							x 1/2 = 625.686428				
11	-153. 956.526	-153.900- 56.526	+ 18.558	-34. 543.861	-34.500- 43.861	- 24.983			813.972438	1412.189058	
2	982.045	82.045	+ 31.800	531.660	31.660	+ 0.901			1006.789000		73.922545
3	988.326	88.326	- 18.558	544.762	44.762	+ 24.983	830.693186				2206.608458
10	963.487	63.487	+ 31.800	556.643	56.643	- 0.901	1801.247400			57.201787	
							2621.840596	1820.760638	1469.390845	2280.571003	
							811.180158			811.180158	
							x 1/2 = 405.590079				

面積計算書

工
区

ブ
ロ
ック

3

計
算
者



精
算
者



備
考

(三) 333
(四) { 280-1
280-59 内 }

点	①	②	③	④	⑤	⑥	③ × ⑤		② × ⑥	
	X	X-(定数)	X _{n-1} -X _{n+1}	Y	Y-(定数)	Y _{n-1} -Y _{n+1}	+	-	+	-
(E) 10	⁻¹⁵³ 963.497	^{-153.900} 63.497	+ 17.152	⁻³⁴ 556.643	^{-34.500} 56.643	- 25.997			971.560736	1650.471539
3	988.326	88.326	+ 31.777	514.762	44.762	+ 2.592			1422.402074	228.960992
4	995.264	95.264	- 17.152	559.235	59.235	+ 25.997	1015.998720			2476.578208
9	971.174	71.174	+ 31.777	570.759	70.759	- 2.592	2248.508763			184.493008
							3264.507463	2393.942810	1934.954547	2705.559200
							870.564653			870.564653
							x 1/2 = 435.2923265			
(B) 9	⁻¹⁵³ 971.174	^{-153.900} 71.174	+ 19.914	⁻³⁴ 570.759	^{-34.500} 70.759	- 19.193			1409.096726	1366.042592
4	995.264	95.264	+ 27.860	559.235	59.235	- 3.661			1650.287100	368.761504
5	999.034	99.034	- 19.914	567.098	67.098	+ 19.193	1336.198572			1900.759562
8	975.350	75.350	+ 27.860	578.428	78.428	- 3.661	2185.004080			275.866350
							3521.193652	3059.381926	1714.804086	2176.615912
							461.811826			461.811826
							x 1/2 = 230.905913			

面積計算書

工
区

フ
ロ
ック

3

計
算
者



検
算
者



備
考

(五) 297-2

点	①	②	③	④	⑤	⑥	③ × ⑤		② × ⑥	
	X	X - (定数)	X _{n-1} - X _{n+1}	Y	Y - (定数)	Y _{n-1} - Y _{n+1}	+	-	+	-
8	⁻¹⁵³ 975.350	^{-153.980} 75.350	+ 15.275	⁻³⁴ 578.428	^{-34.500} 78.428	- 26.773		1197.987700	2017.345550	
5	999.034	99.034	+ 29.974	567.098	67.098	+ 1.790		2011.195452		177.270860
6	⁻¹⁵⁴ 105.324	105.324	+ 4.981	580.218	80.218	+ 17.122		391.544058		1803.357528
7	103.915	103.915	- 21.565	584.220	84.220	+ 13.653	1816.204300			1618.751695
Ⅲ	⁻¹⁵³ 983.759	83.759	- 28.565	593.871	93.871	- 5.792	2681.425115		425.132128	
							4497.629453600	727210	502.677678	3399.379883
							896.902205			896.902205
							x 1/2 =	448.4511025		

面積計算書

工
区

ブ
ロ
ック

3

計
算
者



精
算
者



備
考

隅切 I, II

点	①	②	③	④	⑤	⑥	③ × ⑤		② × ⑥	
	X	X - (定数)	X _{n-1} - X _{n+1}	Y	Y - (定数)	Y _{n-1} - Y _{n+1}	+	-	+	-
12	-153. 968.970	-153.960. 9.970	- 1.297 -	-341. 510.967	-341.500. 10.967	- 2.705 -	14.224199 -		23.993350 -	
I	971.246	11.246	+ 3.673 -	509.135	9.135	+ 0.873 -		22.552855 -		9.817758 -
1	972.543	12.543	- 2.376 -	511.840	11.840	+ 1.832 -	28.131840 -			22.978776 -
							112.356039 -	33.552855 -	23.993350 -	32.776534 -
							8.803184			8.803184
							x 1/2 = 4.401592			
							4.40			
6	-154. 005.324	-154.000. 5.324	+ 2.706 -	-341. 580.218	-341.500. 0.218	- 1.296 -		0.589908 -	6.899904 -	
II	006.621	6.621	- 1.409 -	582.924	2.924	+ 4.002 -	4.119916 -			26.497242 -
7	003.915	3.915	- 1.297 -	584.220	4.220	- 2.706 -	5.673340 -		10.593990 -	
							9.593256 -	0.589908 -	17.493894 -	26.497242
							9.003348			9.003348
							x 1/2 = 4.501674			
							4.50			

計年 月 算日	50 7 22	計 算 者		檢 查 者	
---------------	---------------	-------------	---	-------------	---

B.NO. 3

各筆面積計算書

地番	算式	隅切	地積	摘要
1	456-2		625.68	
2	334-1		405.59	
3	333		435.28	
4	280-1 280-5(内)		230.90	
5	297-2		449.45	
		合計	2,145.90	宅地5筆
		全体	2,145.92	
		差	- 0.02	