

86-28-20 266-28-20 C-248

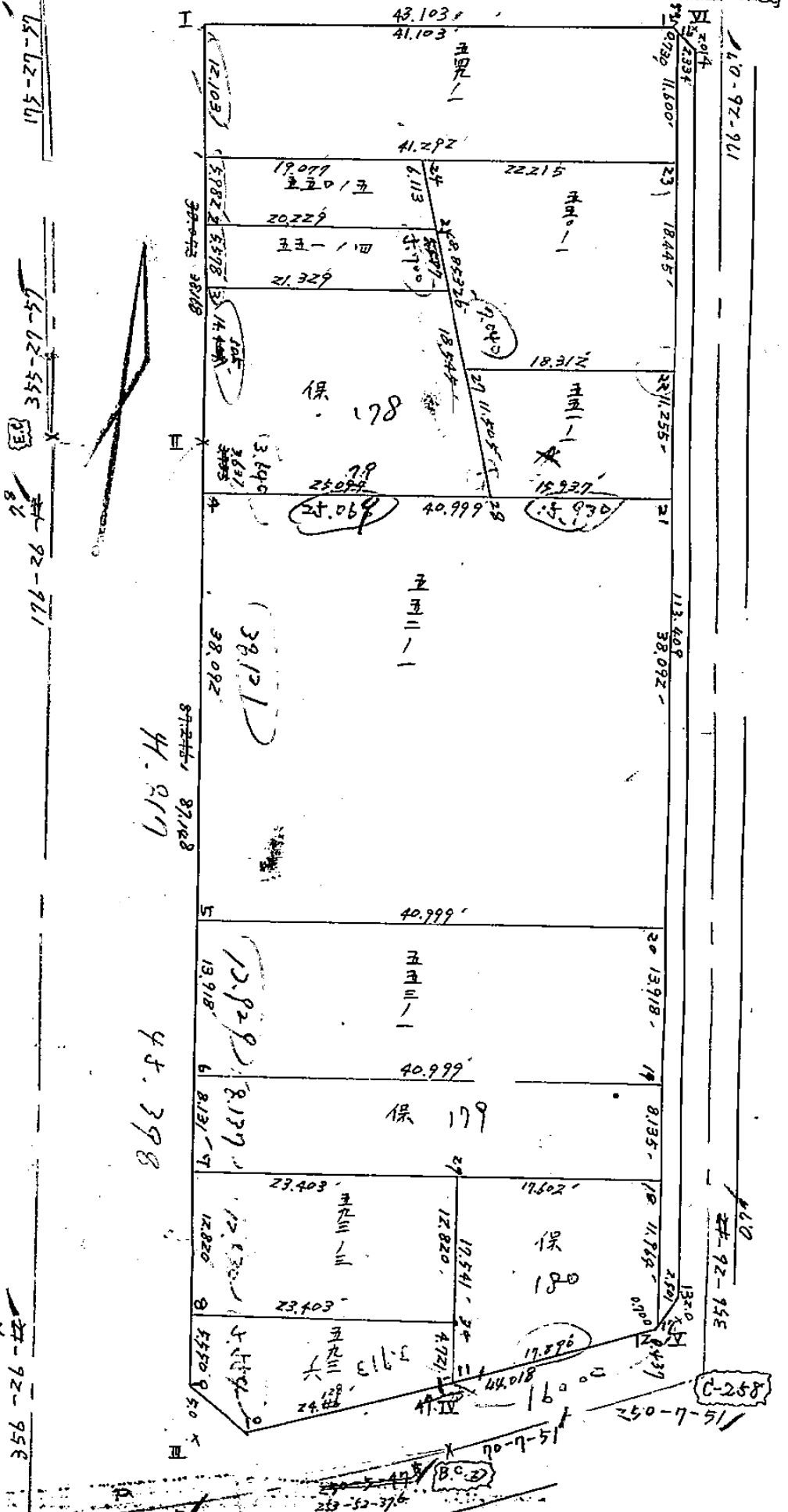

C-222 73-52-37.6

C-258

250-52-37.6

# 面積計算書

工区

ブロック

134

計算者

精算者

備考

	①	②	③	④	⑤	⑥	③	×	⑧	②	×	⑥
550-1	X	X-(定数)	X <sub>n-1</sub> -X <sub>n+1</sub>	Y	Y-(定数)	Y <sub>n-1</sub> -Y <sub>n+1</sub>	+		-	+		-
23	-154 256 438	56 438	17 048	34 918 776	18 996	+ 23 316	320.4342					1315.9084
24	-154 277 799	57 799	19 526	34 940 965	40 965	+ 17 130		799.8825				990.0968
27	-154 275 964	75 964	17 048	34 935 926	35 926	- 23 316		612.6664	1771.1766			
22	-154 274 867	74 867	19 526	34 917 649	17 649	- 17 130	364.6143		11282.1291			
								665.0485	1412.3489	3053.3057		2306.8004
								747.3004	1/2 = 373.6502			747.3004
									113.0291	±7		
551-1												
22	-154 274 867	74 867	10 116	34 917 649	17 649	+ 18 977	178.5372					1420.3765
27	-154 275 964	75 964	12 202	34 935 926	35 926	+ 15 202		438.3690				1154.8067
28	-154 287 049	87 049	10 116	34 932 851	32 851	- 18 977		232.3207	1651.9288			
21	-154 286 080	86 080	12 202	34 916 948	16 949	- 15 202	206.8116		1308.5881			
								385.3488	770.6897	2960.6169		2575.1762
								385.3409	1/2 = 192.6704			385.3409
									58.2827	±7		

# 面積計算書

工区

ブロック

139

計算者

精算者

備考

点	①	②	③	④	⑤	⑥	③	×	⑤	②	×	⑥
	X	X - (定数)	X <sub>n-1</sub> - X <sub>n+1</sub>	Y	Y - (定数)	Y <sub>n-1</sub> - Y <sub>n+1</sub>	+		-	+		-
552-1												
		154 200 000			34 900 000							
211	-154 286 080	- 86 080	- 35 524 - 34 916 949		- 16 949	+ 43 298	602 0962					3727 0218
4	-154 288 573	- 88 573	+ 40 527 - 34 957 878		- 57 878	+ 38 558			2346 7792			3445 1977
5	-154 326 627	- 126 627	+ 35 524 - 34 955 507		- 55 507	- 43 298			1971 8806			5482 6958
201	-154 324 097	- 124 097	- 40 527 - 34 914 580		- 14 580	- 38 558	591 1752					4784 9321
							1193 2714		4518 6098		10267 6279	7142 2895
							3125 3484		$\frac{1}{2} =$ 1562 6672		3125 3484	
											472 9094 ±7	
553-1												
		154 800 000			34 900 000							
20	-154 324 097	- 24 097	- 11 361 - 34 914 580		- 14 580	+ 41 793	165 6423					1007 089
5	-154 326 627	- 26 627	+ 16 424 - 34 955 507		- 55 507	+ 40 061			912 2020			1066 7012
6	-154 340 531	- 40 531	+ 11 361 - 34 954 644		- 34 644	- 41 793			620 7764			1693 9120
19	-154 347 988	- 47 988	- 16 424 - 34 913 714		- 13 714	- 40 061	225 8758					1521 8972
							391 0181		1532 9786		3215 2487	2073 7901
							114 9593		$\frac{1}{2} =$ 570 9796		114 9591	
											172 7213 ±7	

# 面積計算書

工区

ブロック

134

計算者

精算者

備考

保179

保180

点	① X	② X - (定数)	③ X <sub>n-1</sub> - X <sub>n+1</sub>	④ Y	⑤ Y - (定数)	⑥ Y <sub>n-1</sub> - Y <sub>n+1</sub>	③ × ⑤ +	⑤ -	② × ⑥ +	⑥ -
		154 800 000			84 900 000					
19	154 807 908	87 908	5 576	84 913 714	8 714	41 433	76 4692		157.9 9868	
6	154 840 531	40 531	10 665	84 846 641	54 641	40 421		502 7462	1658 5228	
7	154 848 653	48 653	5 576	84 952 135	54 135	41 433		201 8567	2015 8897	
18	154 846 107	46 107	10 665	84 913 208	13 208	40 421	140 8622		1863 6910	
							217 2325	884 6029	879 5207	3212 2602
							667 2704	1/2 =	884 6052	667 2704
									100.9246 坪	
		154 800 000			84 900 000					
18	154 846 107	46 107	10 665	84 913 208	13 208	40 421	140 8622		1863 6910	
29	154 847 200	47 200	10 610	84 930 776	30 776	16 476		572 7423	777 6672	
11	154 864 717	64 717	11 400	84 929 684	29 684	17 928		409 3771	1160 2463	
12	154 858 603	58 603	6 669	84 912 848	12 848	17 220	85 6822		1009.6602	
17	154 858 048	58 048	12 526	84 912 464	12 464	0 260	156 1240		20.8977	
							385 4876	912.1184	2169.9065	1642.8777
							527.0208	1/2 =	263 5154	527.0208
									79.7134 坪	



# 面積計算書

工区

ブロック

136

計算者

精算者

備考

点	①	②	③	④	⑤	⑥	③ × ⑤		② × ⑥	
	X	X-(定数)	X <sub>n-1</sub> -X <sub>n+1</sub>	Y	Y-(定数)	Y <sub>n-1</sub> -Y <sub>n+1</sub>	+	-	+	-
III	154 371 995	- 71 995	- 3 638	-34 952 681	- 52 681	+ 5 130	191.6524			369.3343
9	154 367 004	- 67 004	- 1 258	-34 952 992	- 52 992	- 4 812	71.6984		5572	222.5922
10	154 370 642	- 70 642	+ 4 991	-34 947 868	- 47 868	- 0 216		238.9097	22.3228	21.9195
							83	41	8800	9.3743
							263.3505	238.9097	344.4698	362.9227
							6542	2271		45423
							24.4424	1/2 = 12.2212		24.4424
							20+	0.0313		
									117.2584	
									3.7081	±7
7	154 357 953	- 57 953	+ 2 676	-34 910 967	- 10 967	+ 1 917		29.3476		101.8234
12	154 358 633	- 58 633	- 1 996	-34 912 848	- 12 848	+ 0 124	25.6446			7.2704
13	154 355 957	- 55 957	- 2 680	-34 911 091	- 11 091	- 1 881	7.5418		105.2551	
							22.1864	29.3476	105.2551	109.0938
							2.8288	1/2 = 1.4144		2.8287
									0.5806	±9

# 面積計算書

工  
区

ブ  
ロ  
ック

計  
算  
者

精  
算  
者

備  
考

549-1

	①	②	③	④	⑤	⑥	③	×	⑤	②	×	⑥
	X	X-(定数)	X <sub>n-1</sub> -X <sub>n+1</sub>	Y	Y-(定数)	Y <sub>n-1</sub> -Y <sub>n+1</sub>	+		-	+		-
I	154 246 921	26 921	115 987 921	961 073	61 073	1249 208	7083,6740			58614,0885		
15	154 244 392	44 392	2 061	34 920 049	20 049	41 555	41,3209			1824,7095		
16	154 244 860	44 860	12 046	34 919 518	19 518	1 253		235,1138		56,2095		
23	154 256 438	56 438	14 107	34 918 796	18 796	40 484		265,1551		2284,8355		
1	154 258 967	58 967	103 941	34 960 002	60 002	1250 461		6236,6678		73735,9330		
0	154 360 379	160 379	12 046	36 169 257	1269 257	1 071	15,289,4698			171,7659		
							22,414,4647	6,736,9367	60,515,0075	76,192,5755		
							15,679,5280	1/2 = 7,838,7640		15,679,5280		
								- 7,337,7549				
									501,0093			
									151,5553			

550-5

1	154 258 967	58 967	102 580	34 960 002	60 002	1228,292	6155,0051			72428,6963		
24	154 257 799	57 799	4 722	34 940 965	40 965	20 691		1974367		1194,7631		
25	154 263 689	63 689	7 126	34 939 331	39 331	18 553		280,2727		1181,6220		
2	154 264 925	64 925	96 890	34 949 518	59 518	1229,926		5754,7954		7985,2965		
0	154 360 379	160 379	5 958	36 169 257	1269 257	0 484	9562,2332			77,6234		
							13,717,2383	6,228,5048	73,623,4574	81,112,1909		
							7,488,7335	1/2 = 3,744,3667		7,488,7335		
								- 3,626,7528				
									117,6149			
										25,5785		

# 面積計算書

工区: \_\_\_\_\_ ブロック: \_\_\_\_\_ 計算者: \_\_\_\_\_ 精算者: \_\_\_\_\_ 備考: \_\_\_\_\_

551-4

	① X	② X-(定数)	③ X <sub>n-1</sub> -X <sub>n</sub>	④ Y	⑤ Y-(定数)	⑥ Y <sub>n-1</sub> -Y <sub>n</sub>	③ +	⑤ -	② +	⑥ -	
2	-154 264 925	<del>64</del> 925	96. 690	-34 959 518	- 49. 418	-1229. 926	5744. 7944		79,852,945		
25	-154 263 689	63. 689	<del>2 256</del>	-34 939 331	- 39. 331	- 21. 710		167,3929	<del>94,777,2014</del>		
26	-154 269 181	69. 181	6. 791	-34 937 808	- 37. 808	+ 19. 761		324. 9167	1382. 6881		
3	-154 270 480	70. 480	91. 198	-34 959 092	- 49. 092	+ 1231. 449		256. 7541	<del>1267. 0847</del>	1267. 0847	
0	-154 360 379	160. 379	<del>5 454</del>	-36 169 257	- 1269. 257	+ 0. 426	7050. 7226	4389. 0722		26792. 4255	
							12805. 5180	5813. 2190	87,235,6336	18,277,7725	68. 3214
							1492. 003	4990. 4470	7621. 9796	8947. 8173	26
							6,992. 2990	1/2 = 3,496. 1495	11,842. 6576	6,992. 2990	
									<u>3380. 8959</u>		
									115,2536	34,8642	
7	-154 270 480	70. 480	91. 198	-34 959 092	- 49. 092	- 1231. 449	4389. 0722		86792. 4255		
26	-154 269 181	69. 181	16. 461	-34 937 808	- 37. 808	- 26. 241		626. 4407	1845. 3786		
28	-154 287 069	87. 069	19. 392	-34 932 857	- 32. 857	+ 20. 070		637. 0464	1747. 0734		
4	-154 288 573	88. 573	2. 110	-34 957 898	- 47. 898	+ 25. 253	122. 1225		2216. 9339		
II	-154 284 939	84. 939	71. 806	-34 958 104	- 48. 104	+ 1211. 379		4172. 2158	102897. 3208		
0	-154 360 379	160. 379	14. 459	-36 169 257	- 1269. 257	+ 0. 988	18352. 1869		158. 46544		
							23,863,3816	5435. 7030	88,607,9041	109,035,5825	
							18,427. 6786	1/2 = 9,213. 8393	18,427. 6784		
									<u>8,793. 0874</u>		
									420,7419	127. 2744	

保178



# 面積計算書

工区 \_\_\_\_\_ ブロック \_\_\_\_\_ 134 計算者 \_\_\_\_\_ 精算者 \_\_\_\_\_ 備考 \_\_\_\_\_

点	①	②	③	④	⑤	⑥	③	×	⑤	②	×	⑥
	X	X - (定数)	X <sub>n-1</sub> - X <sub>n+1</sub>	Y	Y - (定数)	Y <sub>n-1</sub> - Y <sub>n+1</sub>	+		-	+		-
		<del>154 200 000</del>			<del>34 900 000</del>							
17	154 244 267	44 267	+ 1 873	34 918 053	18 053	- 2 121			44 8142	93 8945		
14	154 246 265	46 265	+ 0 123	34 917 928	17 928	+ 1 996			2 2051			92 3449
15	154 244 392	44 392	- 1 996	34 920 049	20 049	+ 0 125						5 31190
							40 0178	36 0183	93 8945	97 8929		
							W 9995	1/2 = 1 9997		W 9994		
									0.6049 ± 7			
		<del>154 200 000</del>			<del>34 900 000</del>							
14	154 246 265	46 265	- 111 097	34 917 928	17 928	+ 8 127	1991 7670	198 9470				309 8957
16	154 244 860	44 860	+ 111 783	34 919 518	19 518	- 5 464		21 817806				
17	154 248 048	44 048	+ 111 097	34 912 464	12 464	- 8 127		229 9808	218 1150			
13	154 244 957	44 957	- 111 783	34 911 091	11 091	+ 5 464	1239 7842	128 3430	134 7130	131 8704		842 1090
							3231 8322	3466 4937	329 6322	368 2905		308 71790
							329 6322	368 2905	1526 9844	1242 0241		1242 0241
							324 9615	368 2905	324 9615	324 9615		195 1241
							324 9615	368 2905	1/2 = 157 4807	324 9615		324 9615
									50, 6529 ± 7			