

新保下中野土地地区画整理事業 26街区

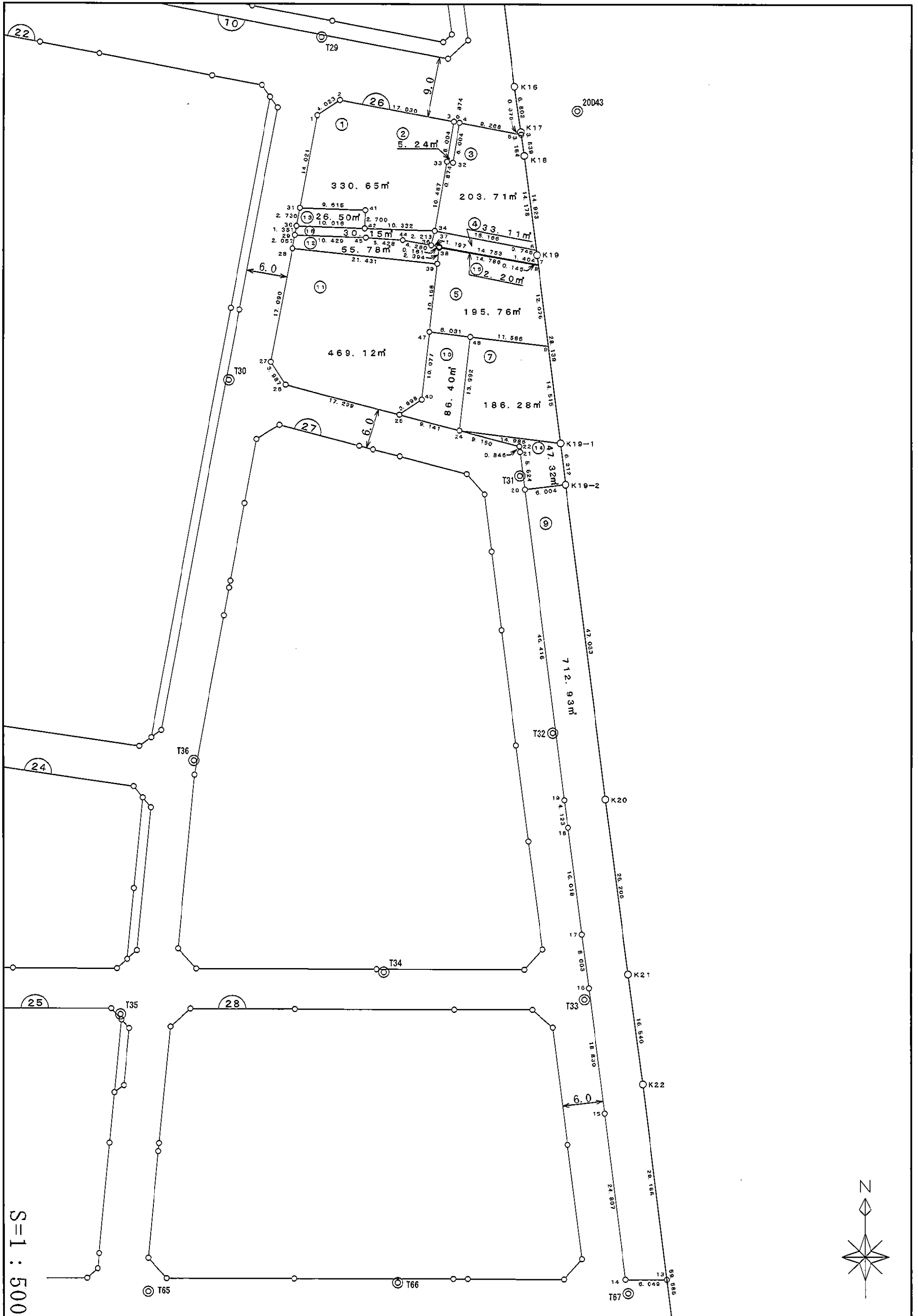

面積集計表

平成19年2月5日

現場名：平成18年度出来形確認測量

所有者	No.	地番No	地番名	面積	地積	坪数	
	1	444	26BL1LOT	330.6515590	330.65	100.02	
	2	445	26BL2LOT	5.2430700	5.24	1.58	
	3	446	26BL3LOT	203.7179500	203.71	61.62	
	4	447	26BL4LOT	33.1123080	33.11	10.01	
	5	448	26BL5LOT	195.7691670	195.76	59.22	
	6	449	26BL7LOT	186.2896585	186.28	56.35	
	7	450	26BL9LOT	712.9327990	712.93	215.66	
	8	451	26BL10LOT	86.4038365	86.40	26.13	
	9	452	26BL11LOT	469.1235215	469.12	141.90	
	10	453	26BL12LOT	55.7855795	55.78	16.87	
	11	454	26BL13LOT	26.5004030	26.50	8.01	
	12	455	26BL14LOT	47.3224315	47.32	14.31	
	13	456	26BL15LOT	2.2097760	2.20	0.66	
	14	457	26BL16LOT	30.1547340	30.15	9.12	
合計				14筆	2385.2167935	2385.15	721.46

座標面積計算書

世界測地系

地番	26BL4LOT	地目	
----	----------	----	--

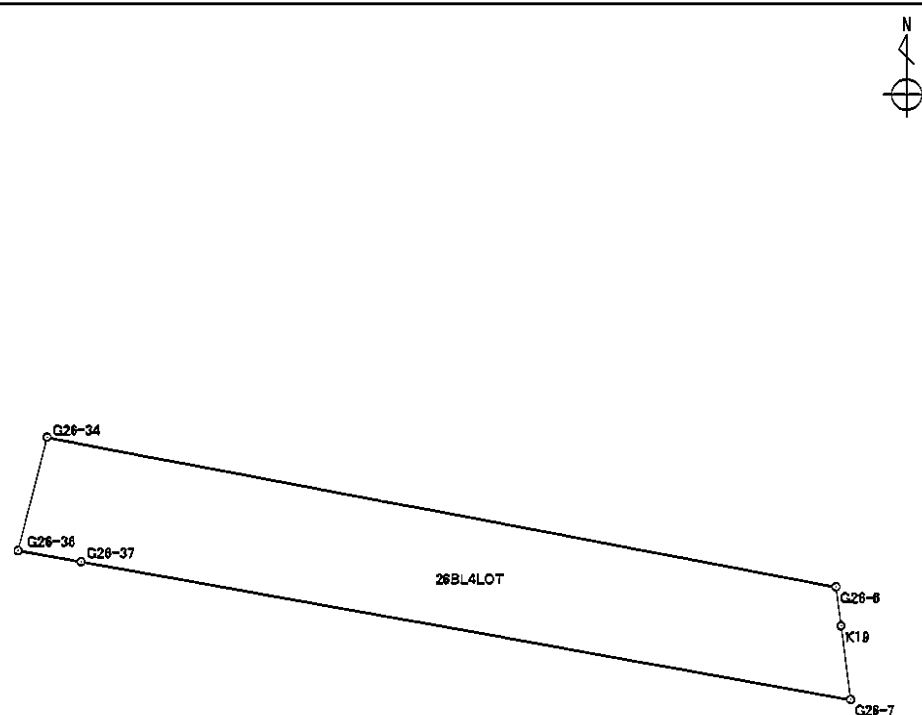
境界点	X 座標	Y 座標	辺長	方向角	備考				
G26-6	-150877.218	-38656.071	0.745	172° 49' 38"					
K19	-150877.957	-38655.978	1.404	172° 50' 22"					
G26-7	-150879.350	-38655.803	14.753	280° 11' 52"					
G26-37	-150876.738	-38670.323	1.197	280° 12' 08"					
G26-36	-150876.526	-38671.501	2.213	13° 54' 38"					
G26-34	-150874.378	-38670.969	15.166	100° 47' 34"					
面積算出公式		面積	33.1123080		土地の所在				
$A = \frac{1}{2} \sum X_n \times (Y_{n+1} - Y_{n-1})$		地積	33.11		土地の所有者				

座 標 面 積 計 算 書

世界測地系

地番	26BL9LOT	地目	
----	----------	----	--

境界点	X 座標	Y 座標	辺長	方向角	備考	
K19-2	-150912.045	-38651.735	47.033	172° 53' 57"		
K20	-150958.717	-38645.921	26.206	172° 37' 05"		
K21	-150984.706	-38642.554	16.540	172° 34' 35"		
K22	-151001.107	-38640.417	29.186	173° 05' 06"		
G26-13	-151030.081	-38636.903	6.049	270° 17' 03"		
G26-14	-151030.051	-38642.952	24.807	352° 56' 16"		
G26-15	-151005.432	-38646.002	18.830	352° 52' 14"		
G26-16	-150986.748	-38648.339	8.003	352° 32' 25"		
G26-17	-150978.813	-38649.378	16.018	352° 45' 19"		
G26-18	-150962.923	-38651.398	4.123	352° 21' 41"		
G26-19	-150958.837	-38651.946	46.416	352° 53' 11"		
G26-20	-150912.778	-38657.694	6.004	82° 59' 15"		

面積算出公式	面積	712.9327990	土地の所在	
$A = \frac{1}{2} \sum X_n \times (Y_{n+1} - Y_{n-1})$	地積	712.93	土地の所有者	

座 標 面 積 計 算 書

世界測地系

地番 26BL10LOT 地目

境 界 点	X 座 標	Y 座 標	辺 長	方 向 角	備 考
G26-24	-150904.003	-38667.347	9.141	284° 55' 49"	
G26-25	-150901.648	-38676.179	3.998	55° 30' 25"	
G26-40	-150899.384	-38672.884	10.077	6° 25' 57"	
G26-47	-150889.370	-38671.755	6.031	96° 57' 07"	
G26-48	-150890.100	-38665.768	13.992	186° 28' 46"	

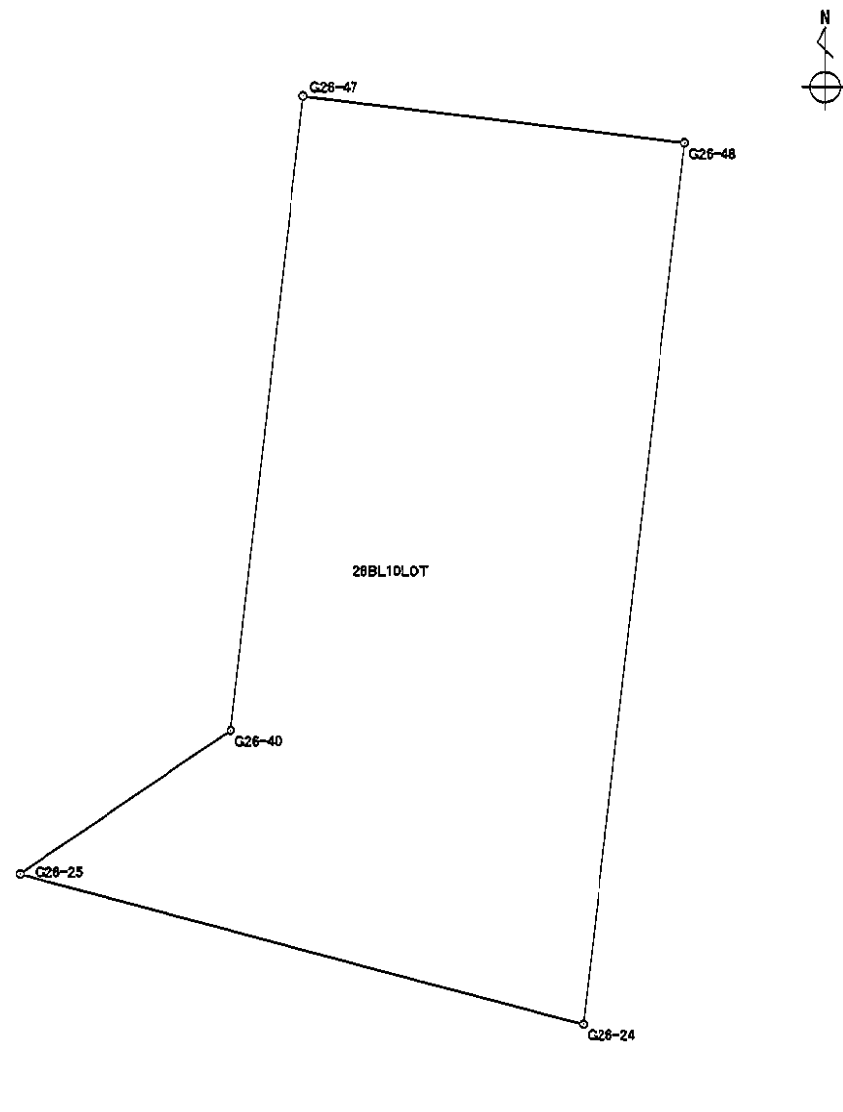

面積算出公式	面 積	86.4038365	土地の所在	
$A = \frac{1}{2} \sum X_n \times (Y_{n+1} - Y_{n-1})$	地 積	86.40	土地の所有者	

座標面積計算書

世界測地系

地番	26BL12LOT	地目	
----	-----------	----	--

境界点	X 座標	Y 座標	辺長	方向角	備考
G26-28	-150877.035	-38691.924	2.057	10° 30' 06"	
G26-29	-150875.012	-38691.549	10.429	92° 05' 57"	
G26-45	-150875.394	-38681.127	5.428	93° 50' 04"	
G26-44	-150875.757	-38675.711	4.280	100° 21' 06"	
G26-36	-150876.526	-38671.501	1.197	100° 12' 08"	
G26-37	-150876.738	-38670.323	0.161	186° 25' 08"	
G26-38	-150876.898	-38670.341	2.394	186° 28' 30"	
G26-39	-150879.277	-38670.611	21.431	276° 00' 18"	

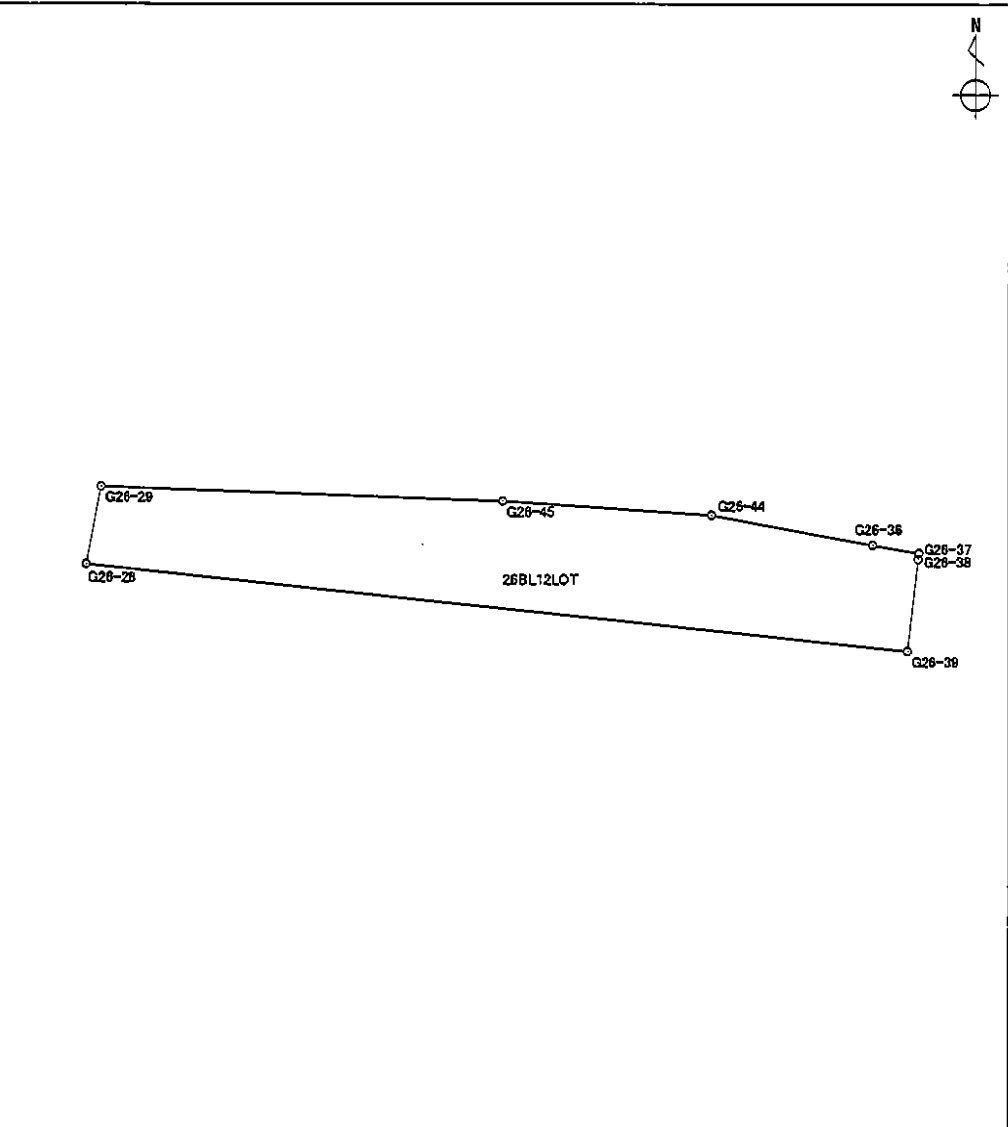

面積算出公式 $A = \frac{1}{2} \sum X_n \times (Y_{n+1} - Y_{n-1})$		<table border="1" style="width: 100%; border-collapse: collapse;"> <tr> <td style="width: 50%;">面積</td> <td style="width: 50%;">55.7855795</td> </tr> <tr> <td>地積</td> <td>55.78</td> </tr> </table>	面積	55.7855795	地積	55.78	<table border="1" style="width: 100%; border-collapse: collapse;"> <tr> <td style="width: 50%;">土地の所在</td> <td style="width: 50%;"></td> </tr> <tr> <td>土地の所有者</td> <td></td> </tr> </table>	土地の所在		土地の所有者	
面積	55.7855795										
地積	55.78										
土地の所在											
土地の所有者											

座 標 面 積 計 算 書

世界測地系

地番 26BL13LOT 地目

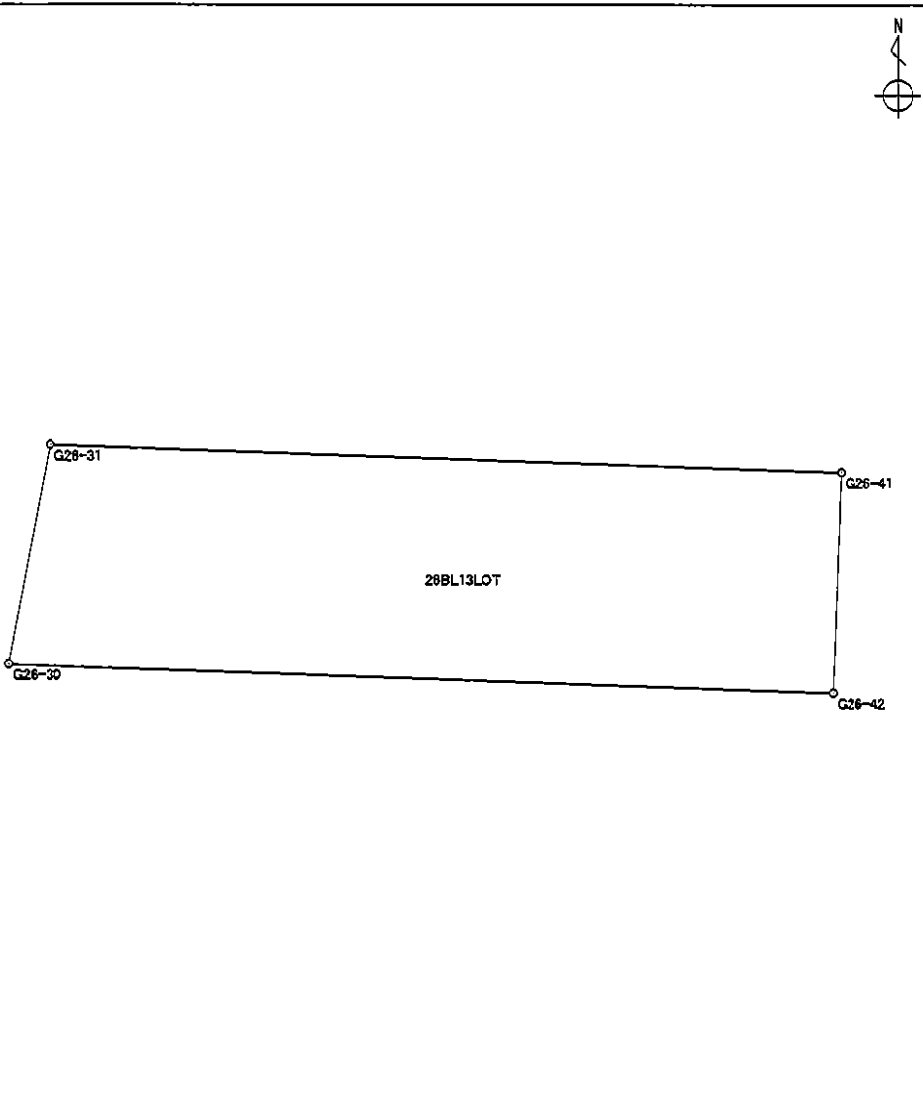
境界点	X 座標	Y 座標	辺長	方向角	備考	
G26-30	-150873.683	-38691.305	2.730	10° 24' 16"		
G26-31	-150870.998	-38690.812	9.615	91° 57' 39"		
G26-41	-150871.327	-38681.203	2.700	181° 57' 11"		
G26-42	-150874.025	-38681.295	10.016	271° 57' 24"		
面積算出公式		面積	26.5004030		土地の所在	
$A = \frac{1}{2} \sum X_n \times (Y_{n+1} - Y_{n-1})$		地積	26.50		土地の所有者	

座 標 面 積 計 算 書

地番 26BL14LOT	地目
--------------	----

境界点	X 座標	Y 座標	辺長	方向角	備考
G26-20	-150912.778	-38657.694	5.624	353° 00' 14"	
G26-21	-150907.196	-38658.379	0.846	352° 07' 08"	
G26-22	-150906.358	-38658.495	9.160	284° 53' 53"	
G26-24	-150904.003	-38667.347	14.986	97° 11' 15"	
K19-1	-150905.878	-38652.479	6.212	173° 07' 15"	
K19-2	-150912.045	-38651.735	6.004	262° 59' 15"	

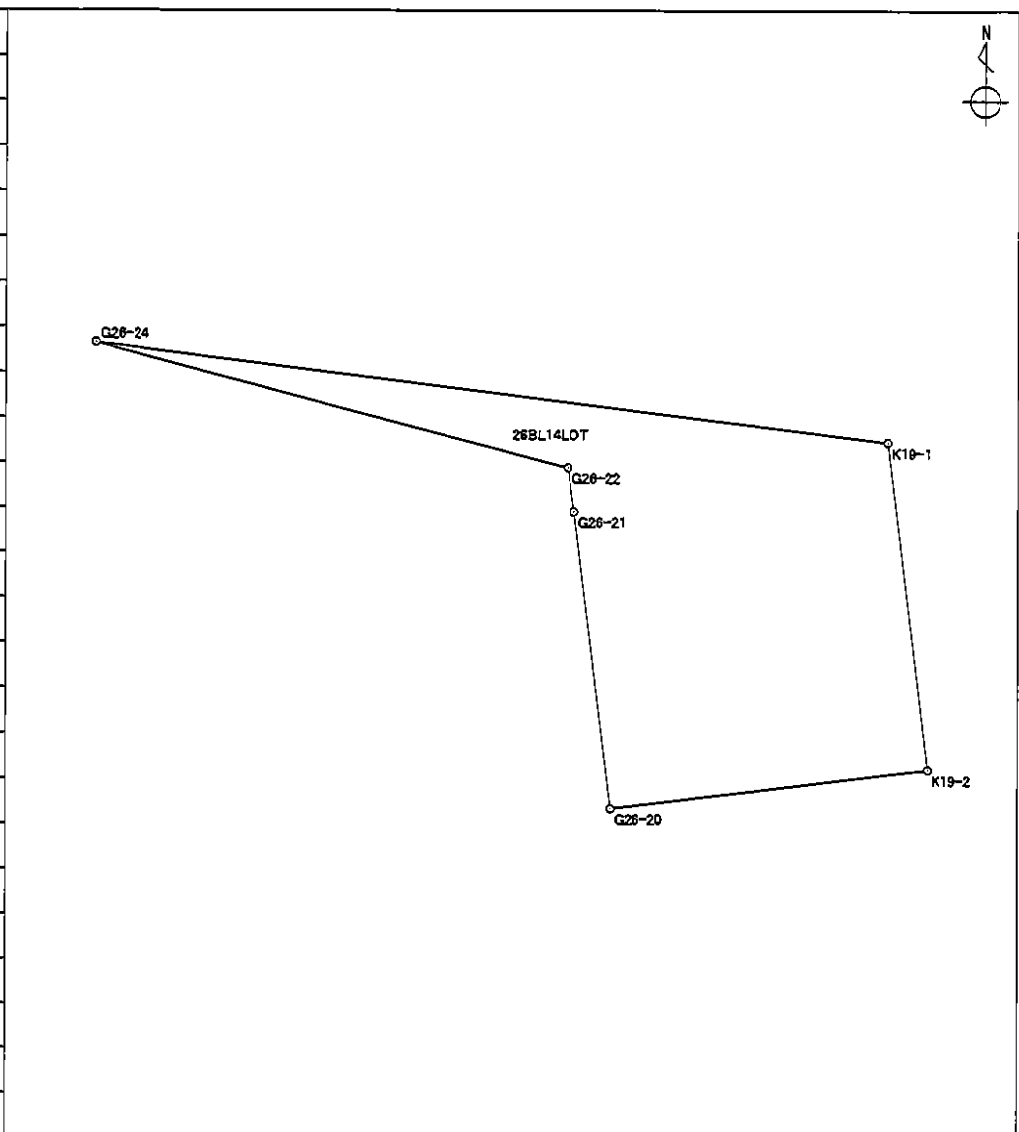

面積算出公式	面積	47.3224315	土地の所在
$A = \frac{1}{2} \sum X_n \times (Y_{n+1} - Y_{n-1})$	地積	47.32	土地の所有者

座標面積計算書

世界測地系

地番	26BL16LOT	地目	
----	-----------	----	--

境界点	X座標	Y座標	辺長	方向角	備考	
G26-29	-150875.012	-38691.549	1.351	10° 24' 12"		
G26-30	-150873.683	-38691.305	10.016	91° 57' 24"		
G26-42	-150874.025	-38681.295	10.332	91° 57' 29"		
G26-34	-150874.378	-38670.969	2.213	193° 54' 38"		
G26-36	-150876.526	-38671.501	4.280	280° 21' 06"		
G26-44	-150875.757	-38675.711	5.428	273° 50' 04"		
G26-45	-150875.394	-38681.127	10.429	272° 05' 57"		
面積算出公式			面積		30.1547340	土地の所在
$A = \frac{1}{2} \sum X_n \times (Y_{n+1} - Y_{n-1})$			地積		30.15	土地の所有者