

岡山市のがん死亡の現状

平成31年2月
1997～2017年分の動態統計がん死亡
合併前町村を含む
外国人を含む
過年次分を含む
岡山市内の居住不明者を除く
死亡率の計算には10月推計人口を使用

全年代の臓器別悪性新生物死亡数の年次推移

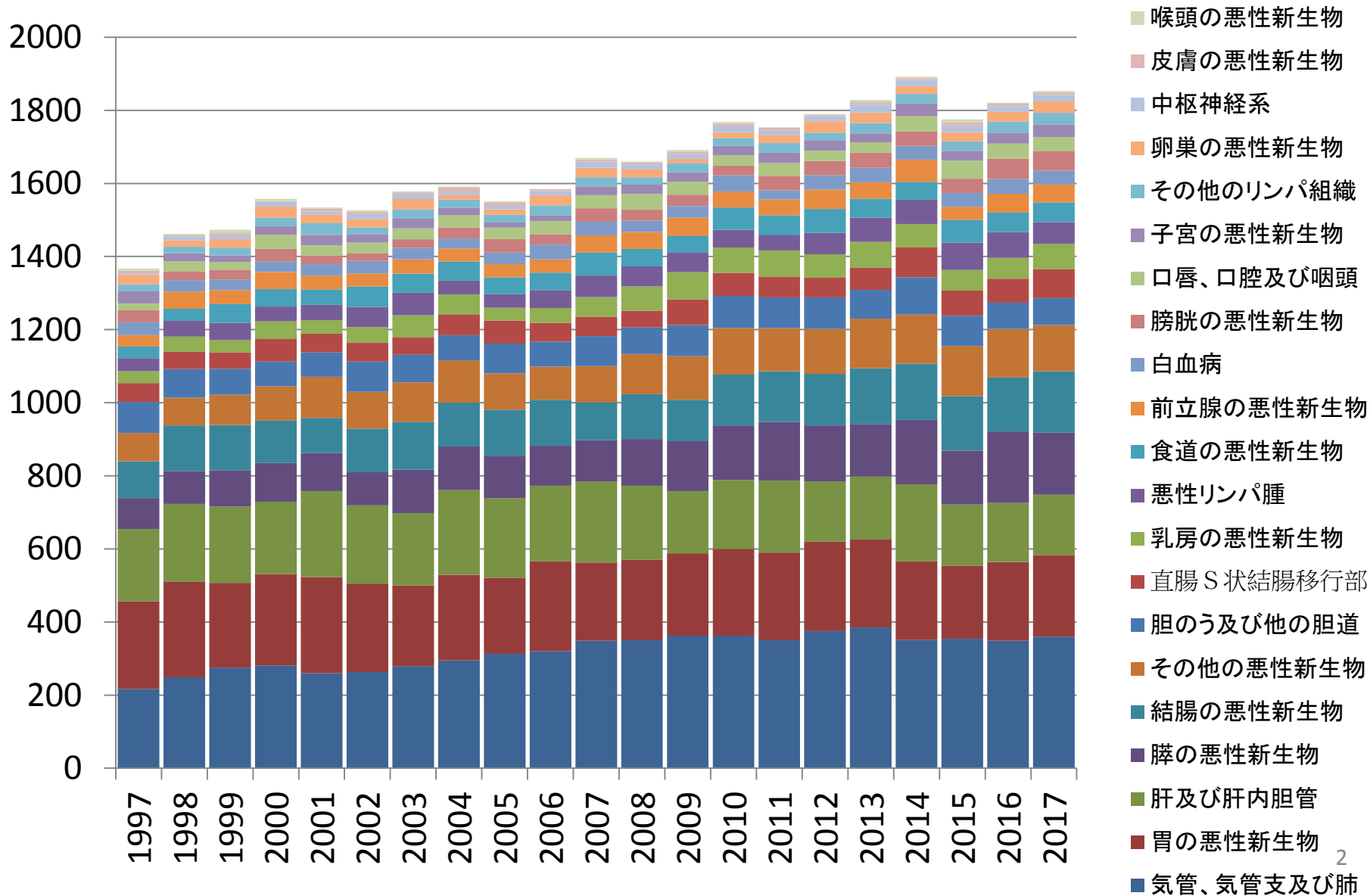

全年代男性の臓器別悪性新生物死亡数年次推移

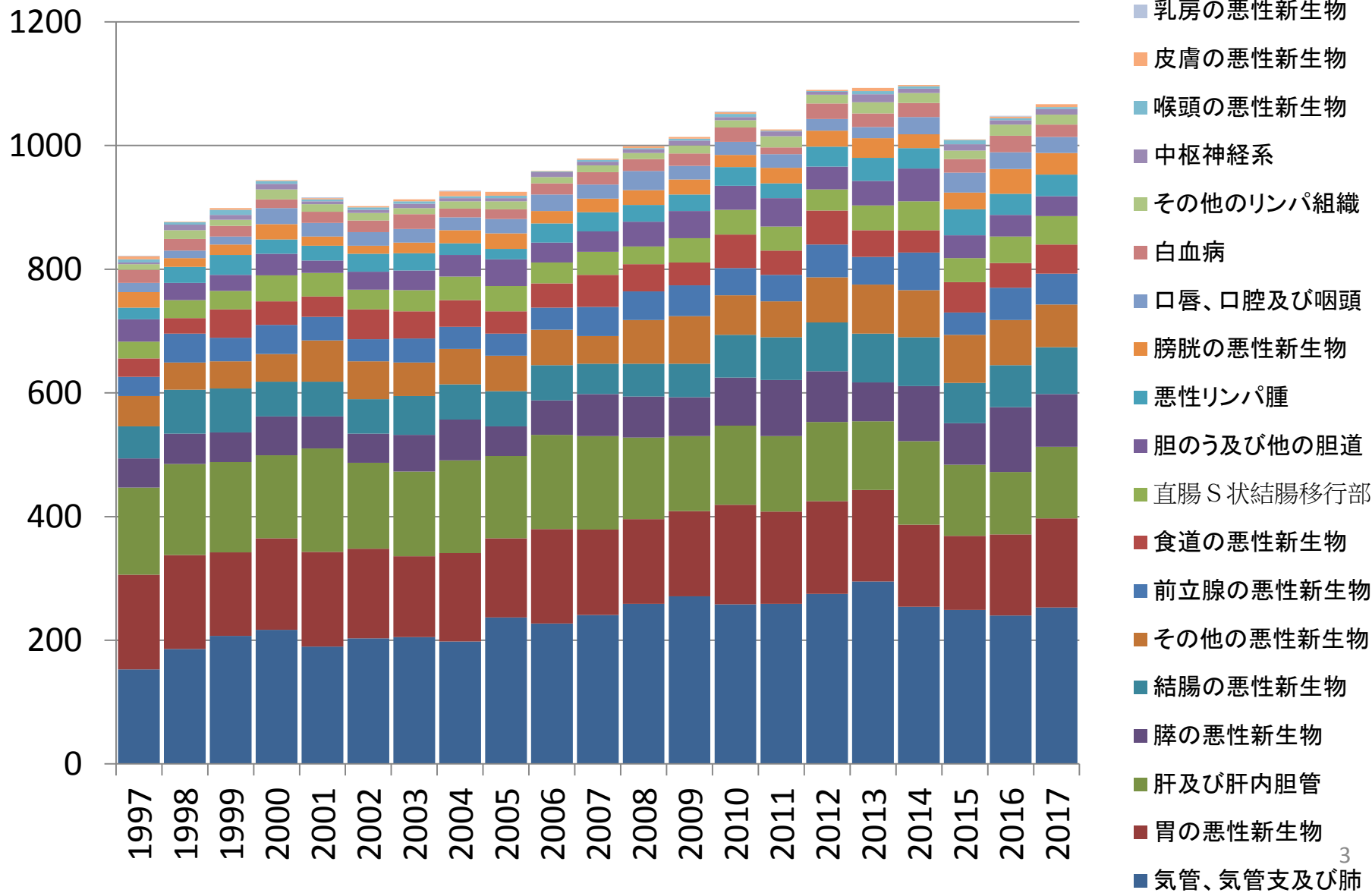

全年代女性の臓器別悪性新生物死亡数年次推移

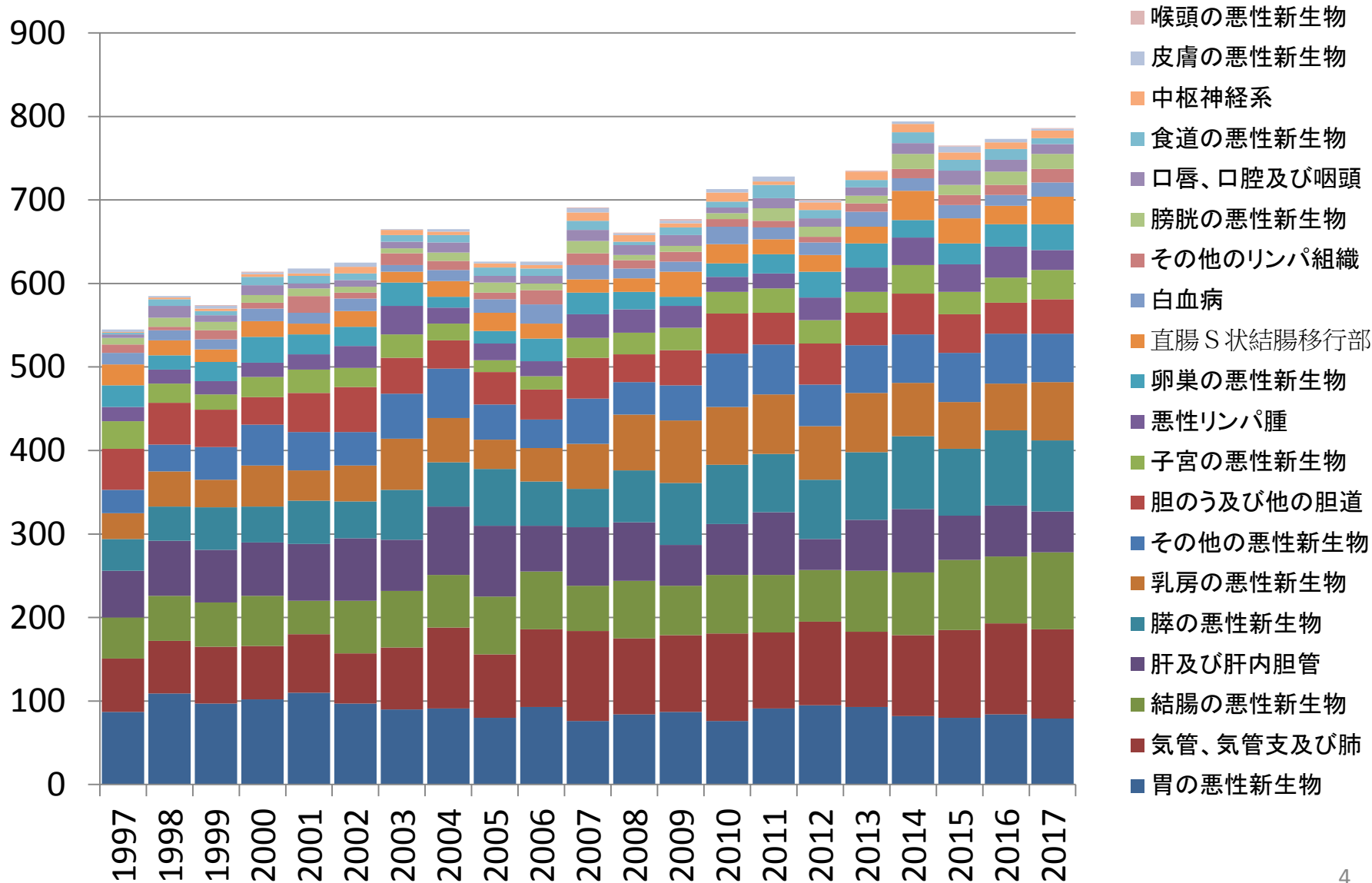

年齢階級別悪性新生物死亡率(男) /100,000人の年次推移

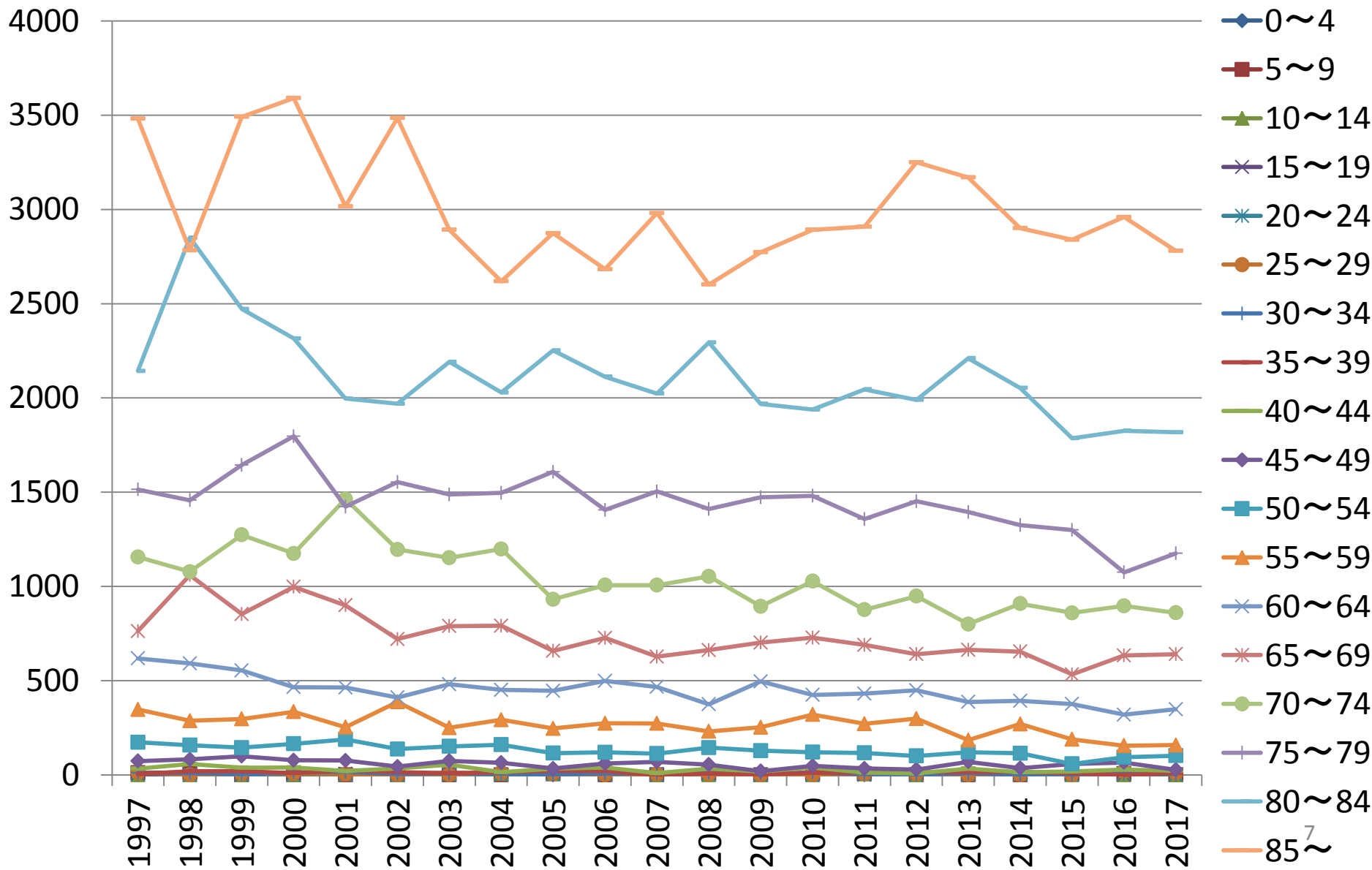

年齢階級別悪性新生物死亡率(女)/100,000人の年次推移

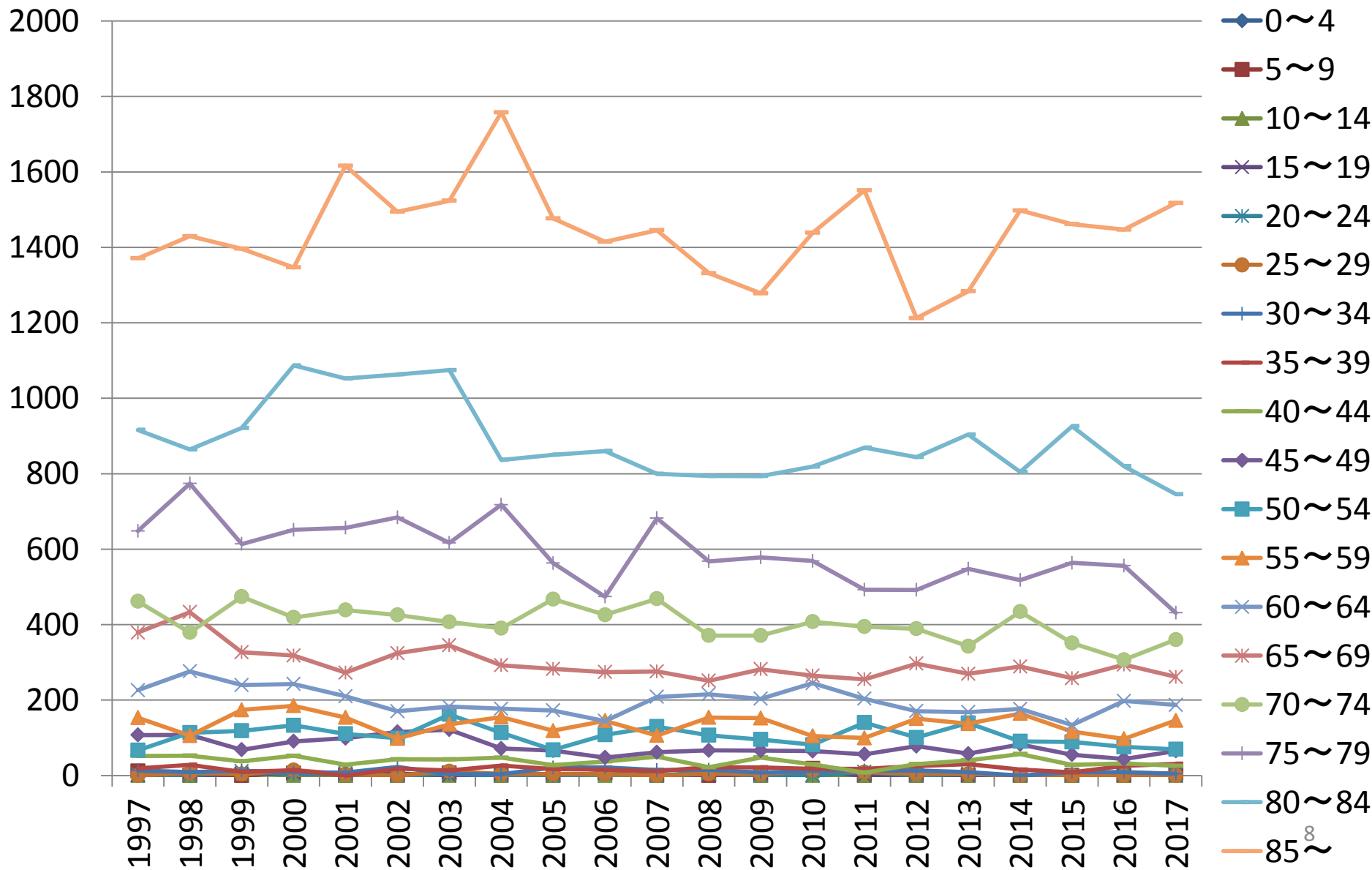

胃がん 65歳未満の性・年齢階級別死亡率(/100,000人)年次推移

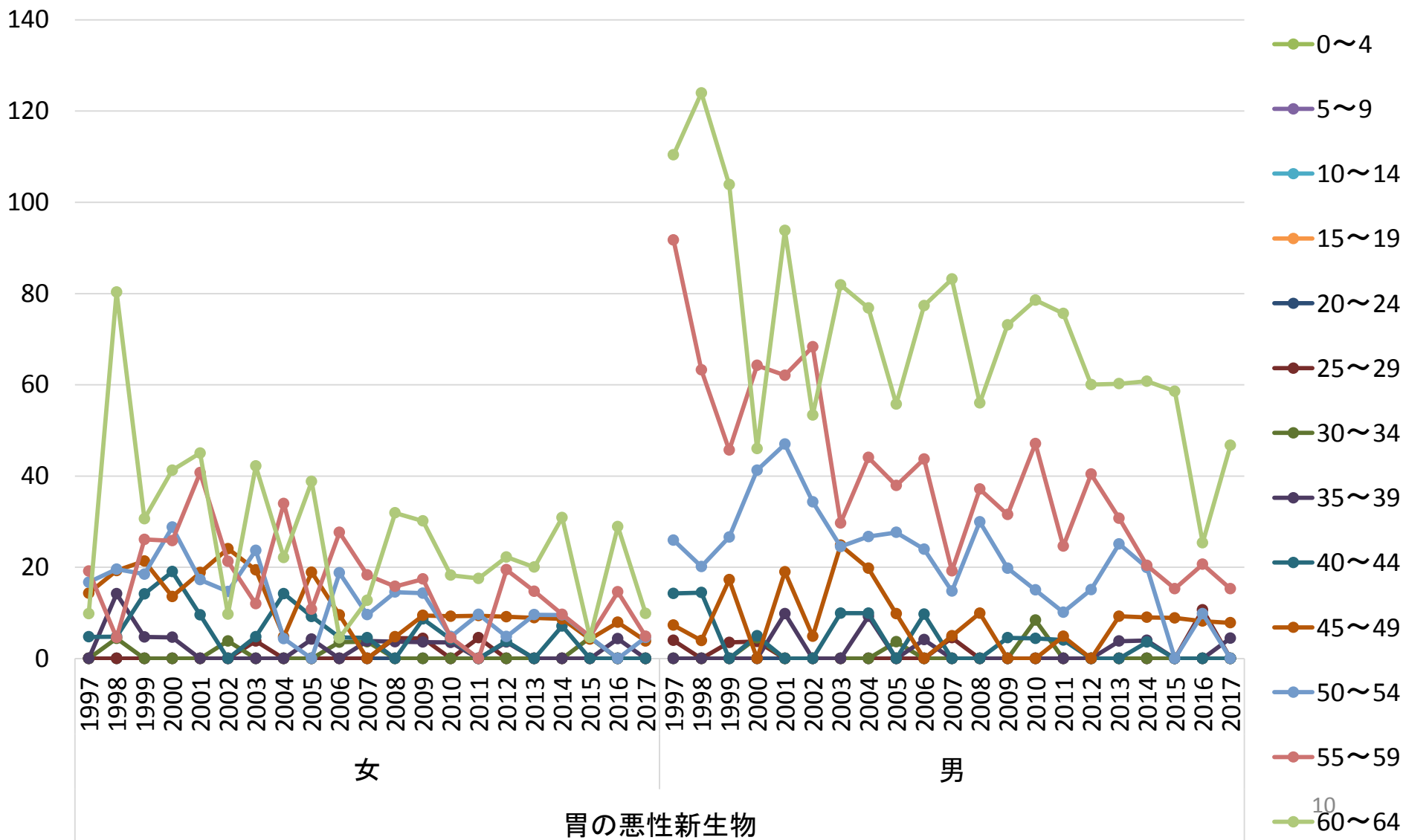

結腸がん 性・年齢階級別死亡率(/100,000人)の年次推移

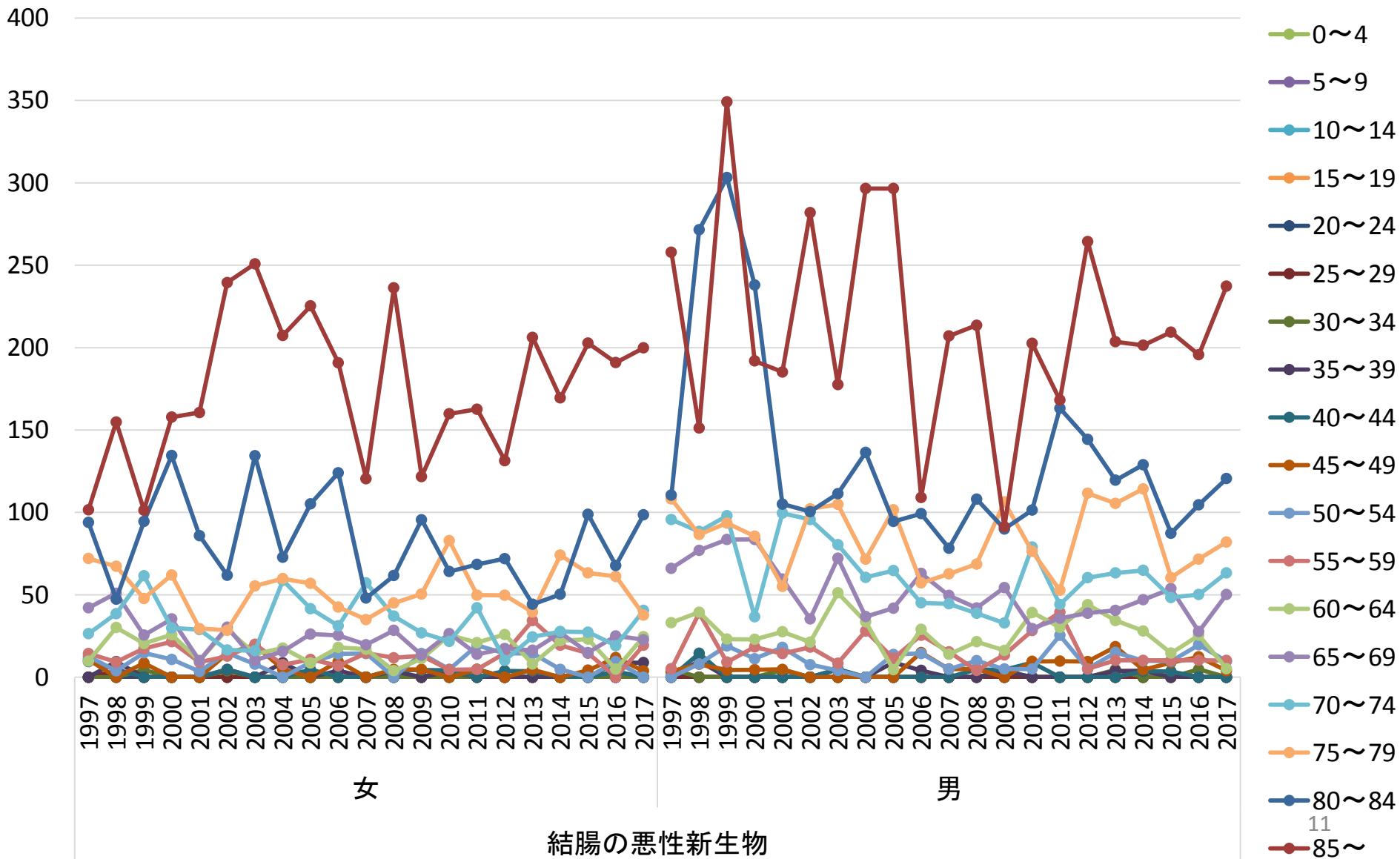

結腸がん 65歳未満の性・年齢階級別死亡率(/100,000人)年次推移

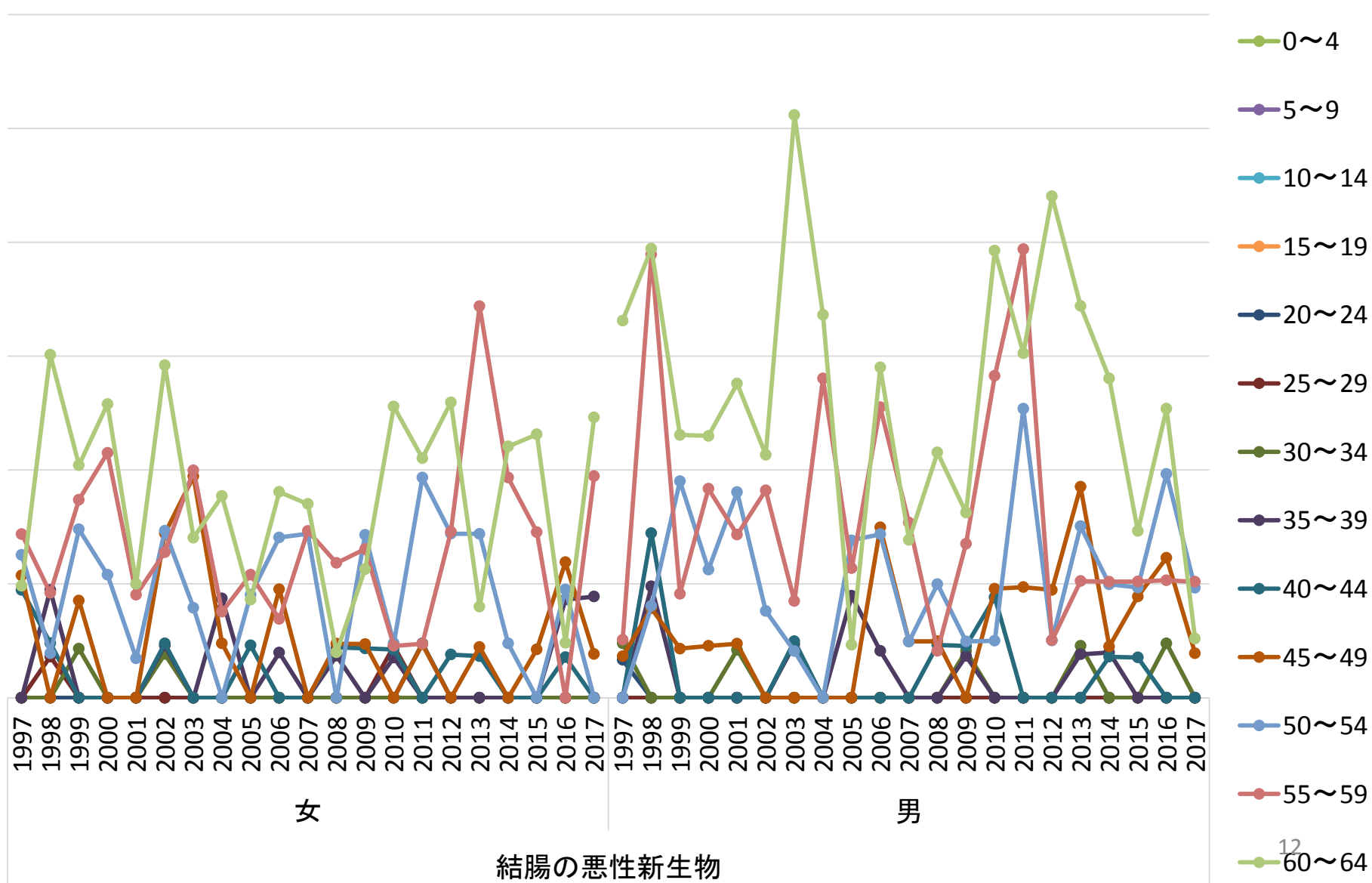

直腸がん 性・年齢階級別死亡率(/100,000人)の年次推移

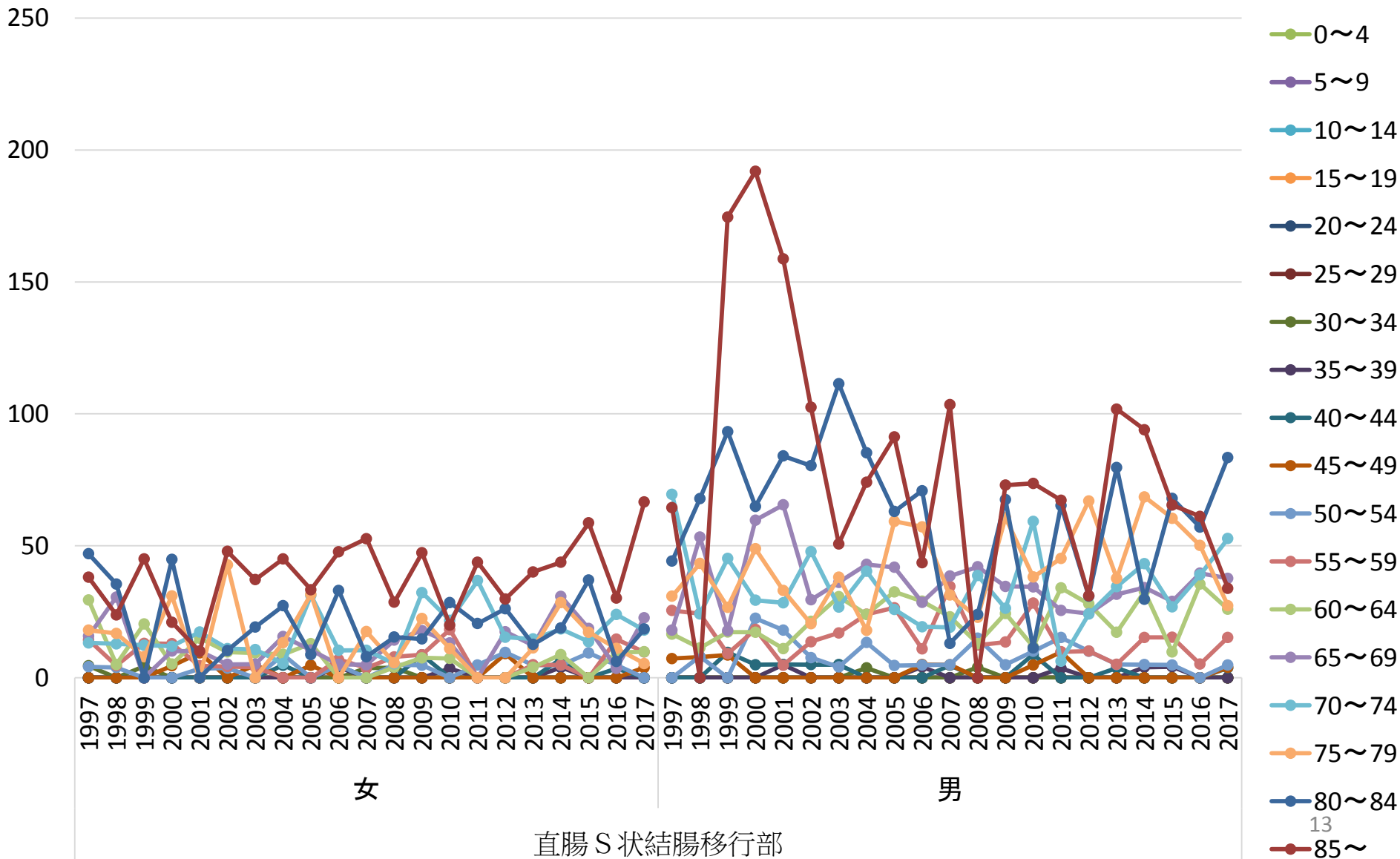

直腸がん 65歳未満の性・年齢階級別死亡率(/100,000人)年次推移

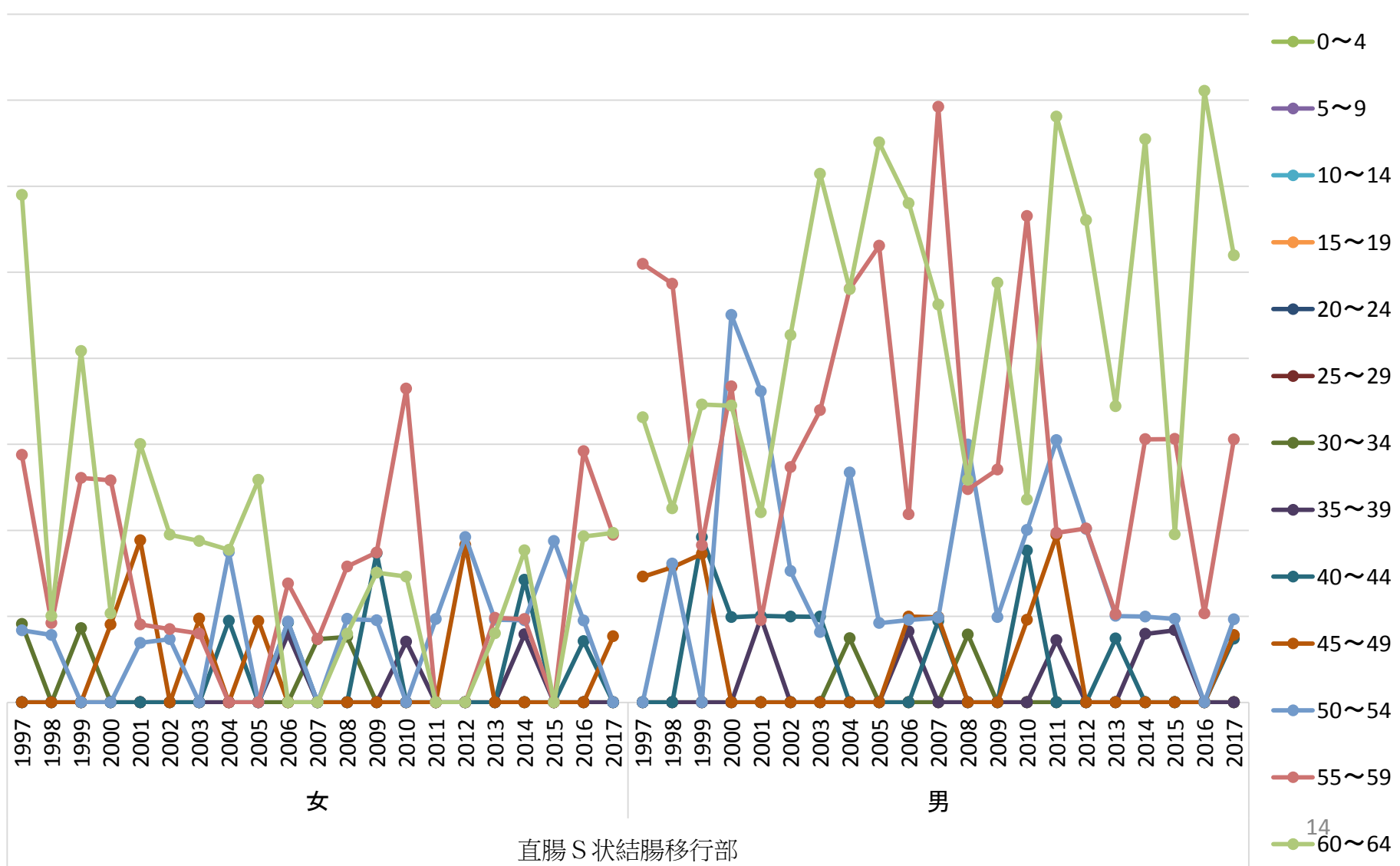

肝がん 性・年齢階級別死亡率(/100,000人)の年次推移

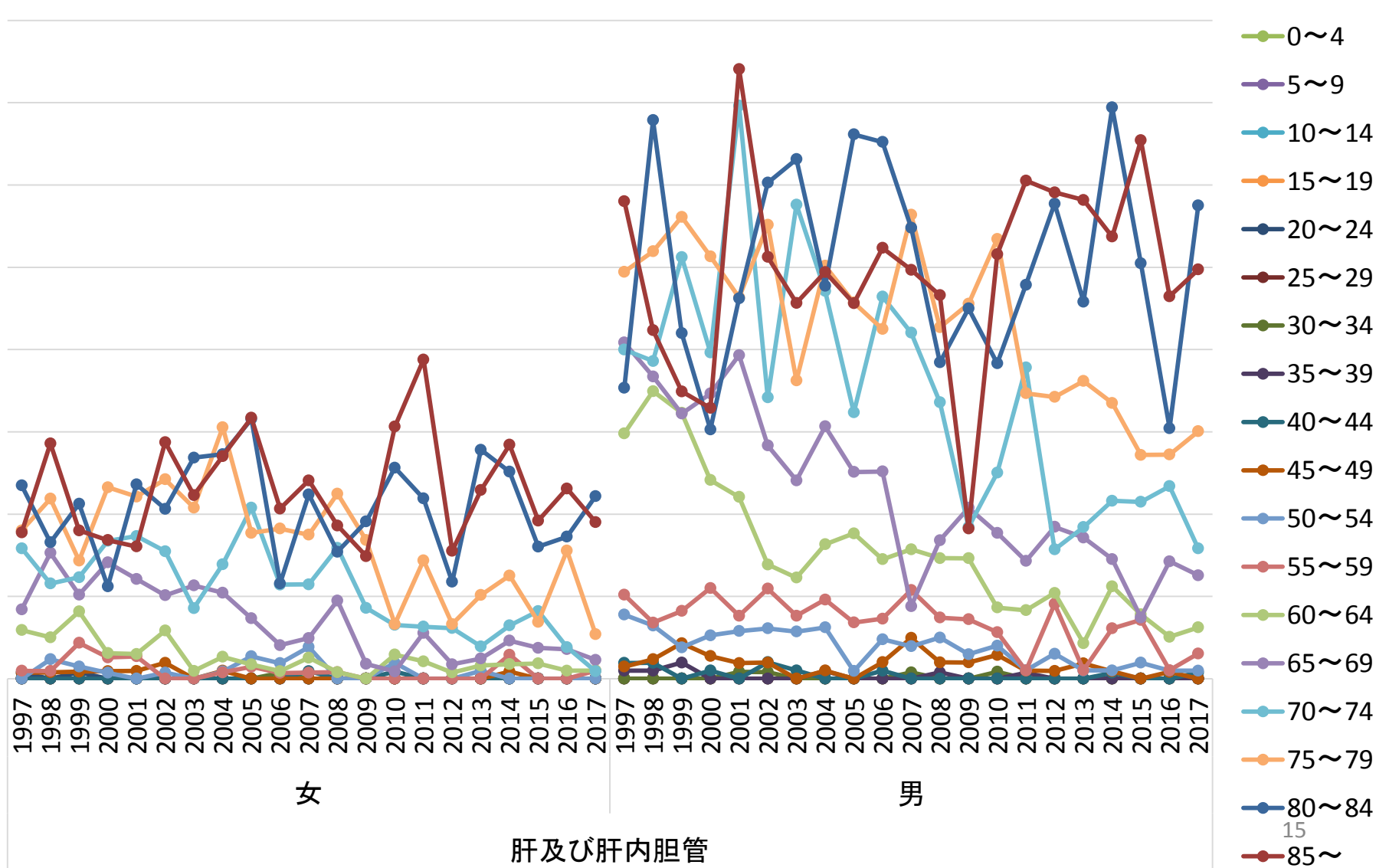

肝がん 65歳未満の性・年齢階級別死亡率(/100,000人)年次推移

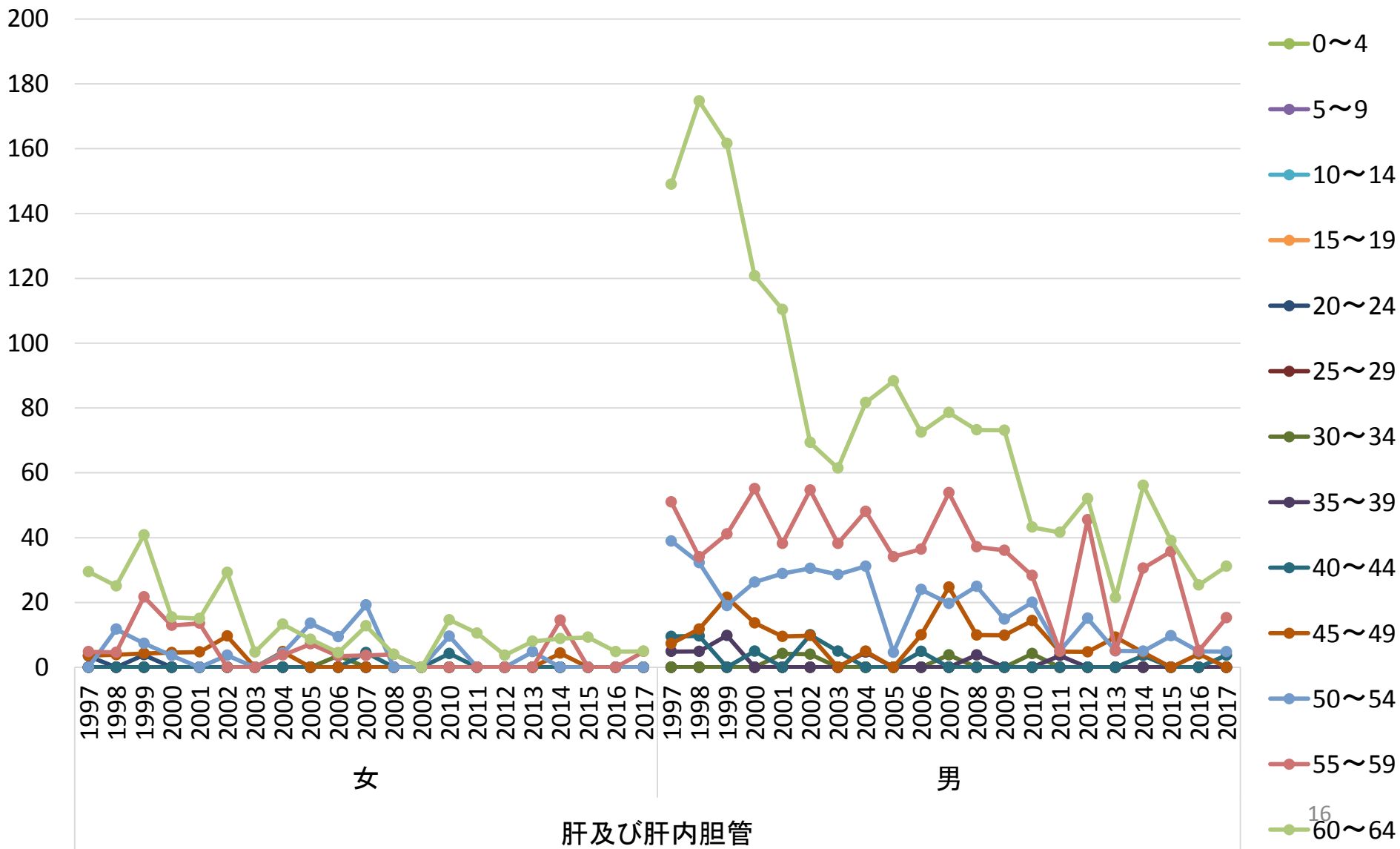

胆のうがん 性・年齢階級別死亡率(/100,000人)の年次推移

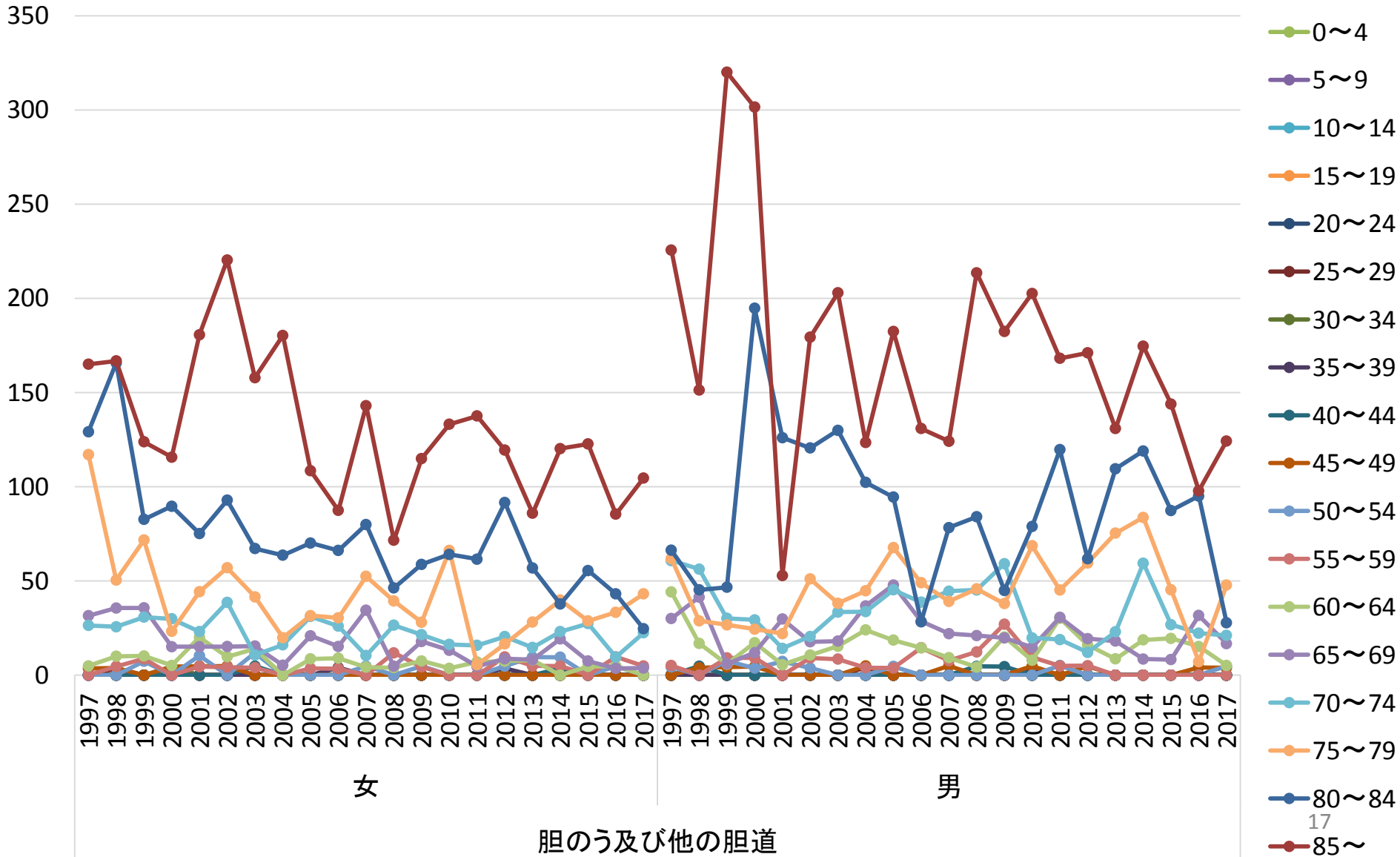

膵がん 性・年齢階級別死亡率(/100,000人)の年次推移

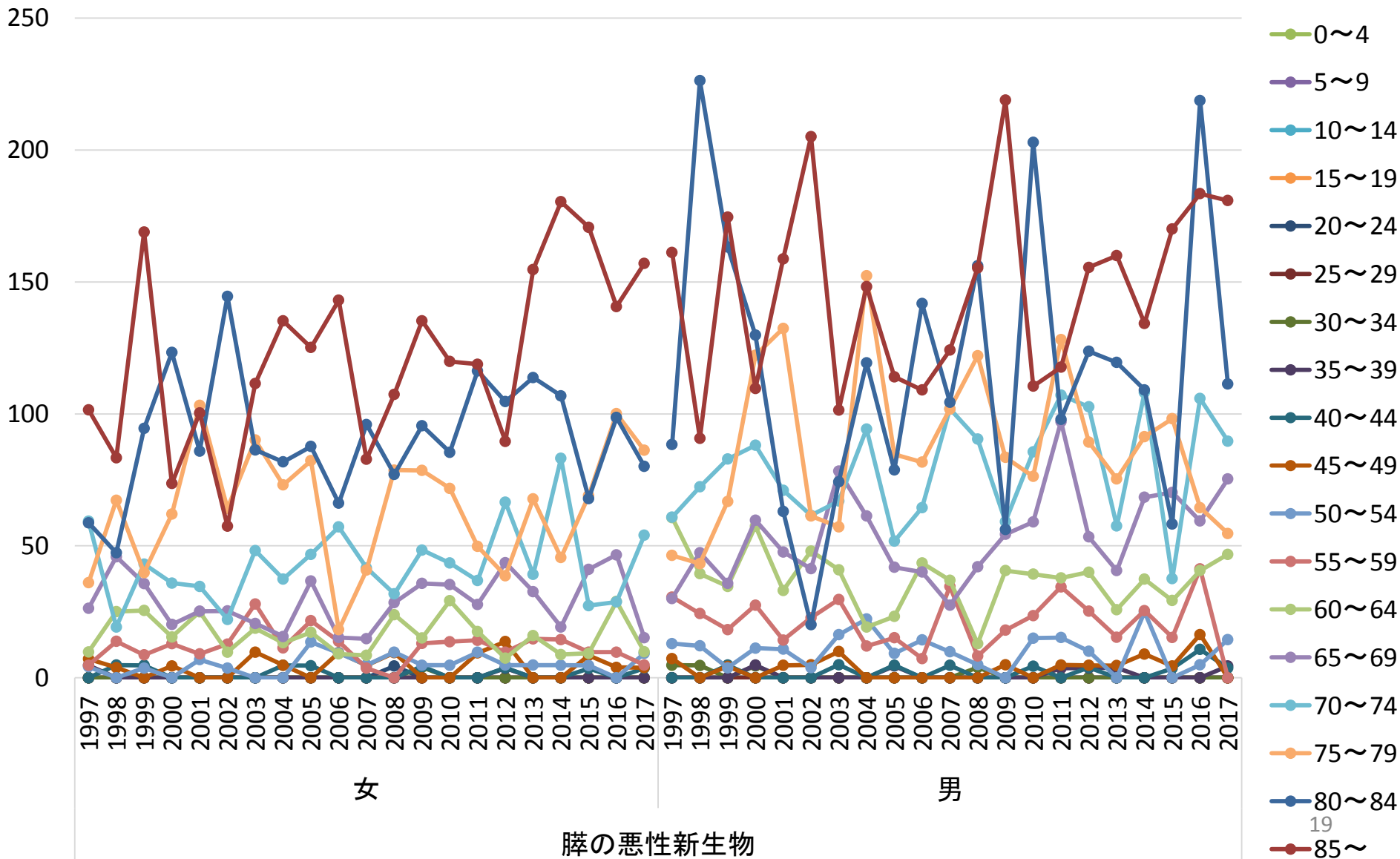

肺がん 性・年齢階級別死亡率(/100,000人)の年次推移

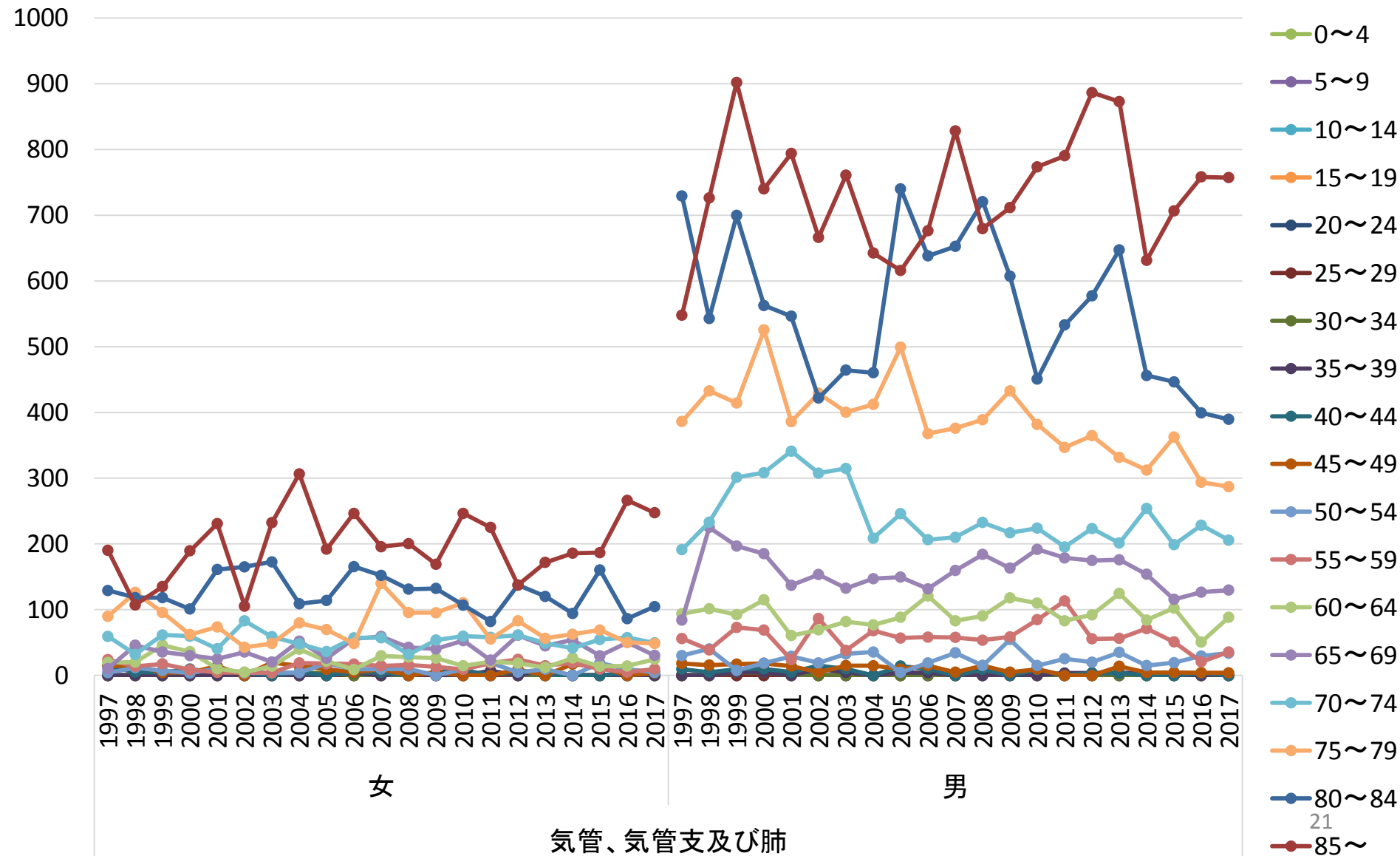

肺癌 65歳未満の性・年齢階級別死亡率(/100,000人)年次推移

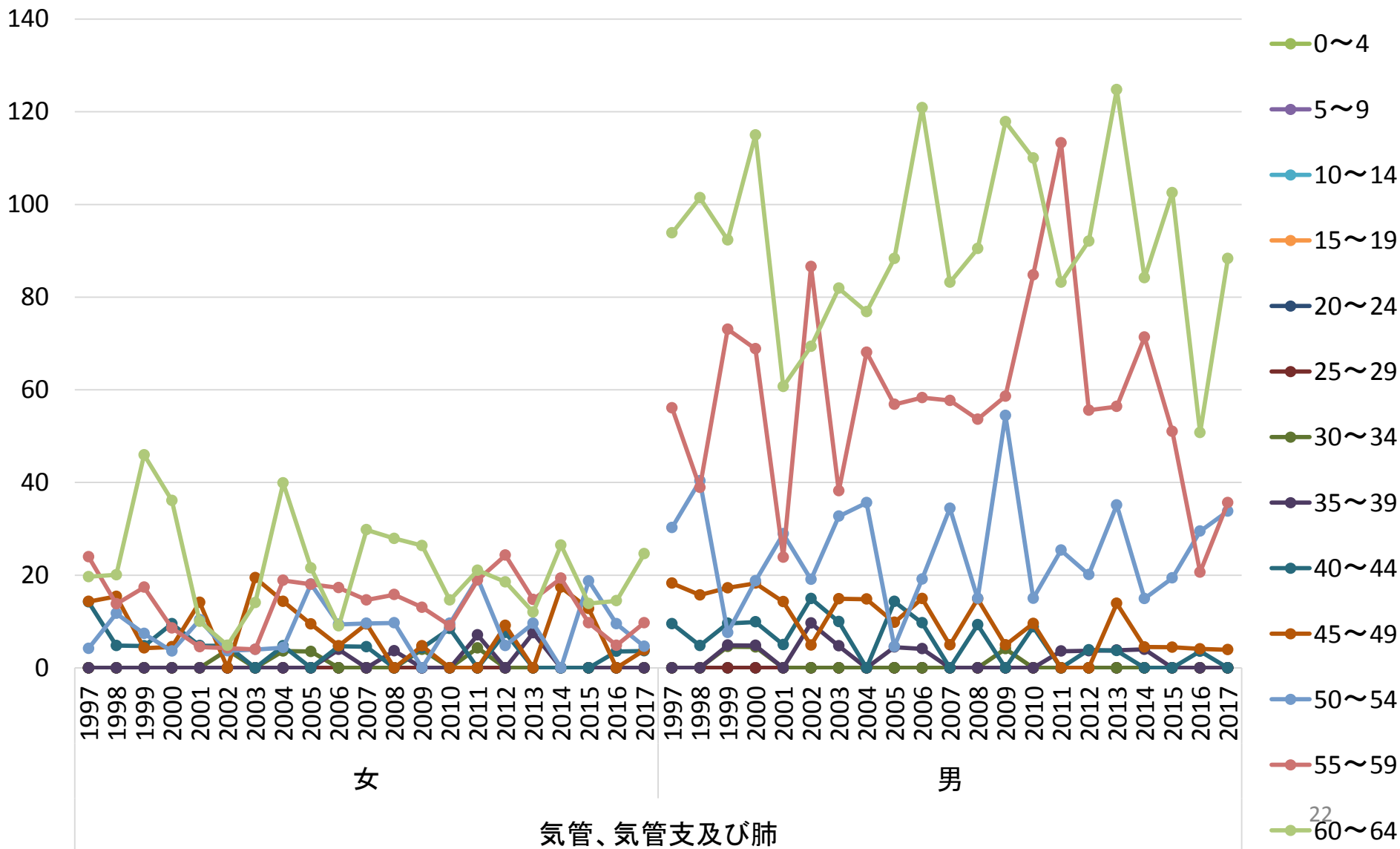

気管、気管支及び肺

乳がん 性・年齢階級別死亡率(/100,000人)の年次推移

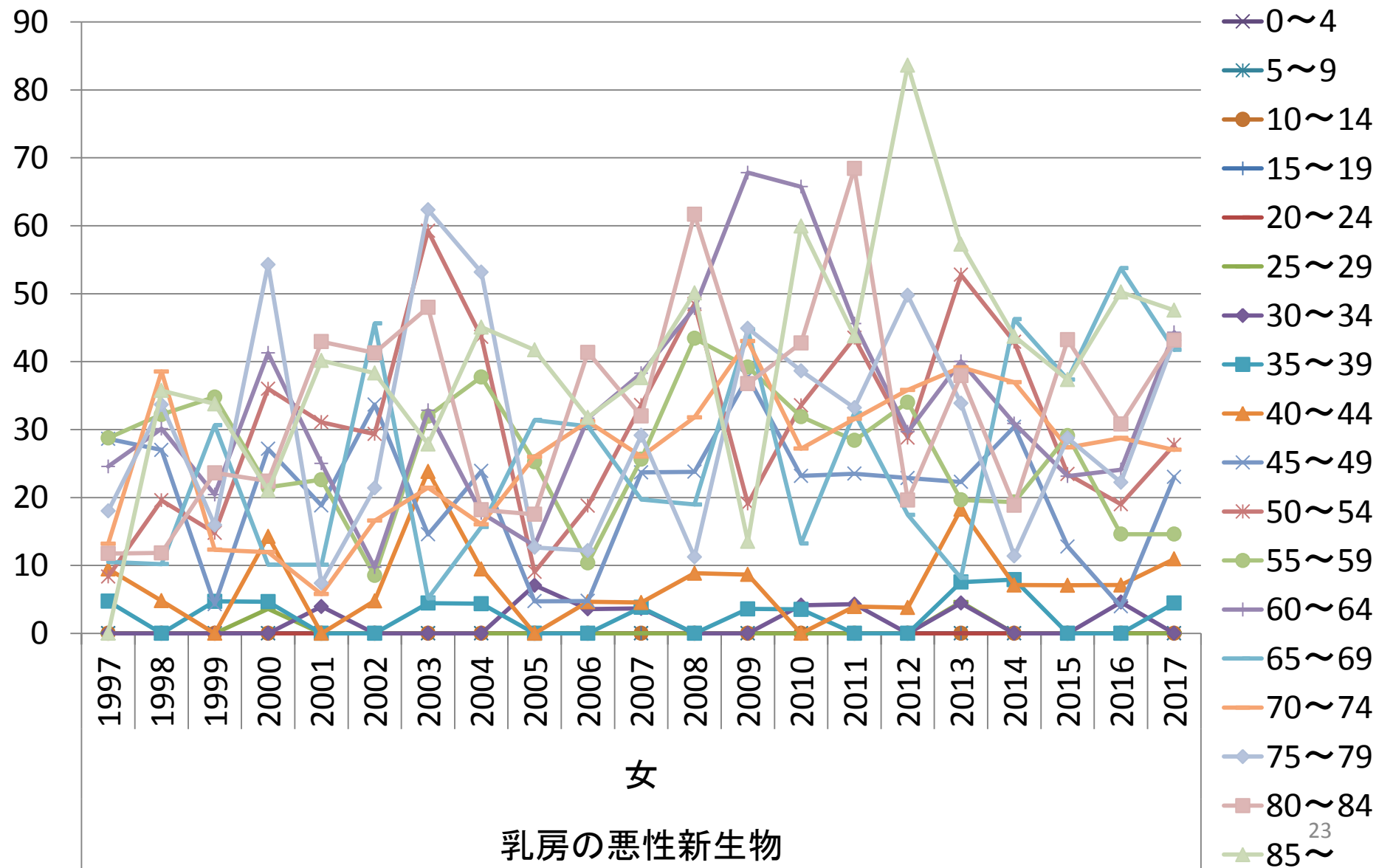

乳がん 65歳未満の性年齢階級死亡率(/100,000人)年次推移

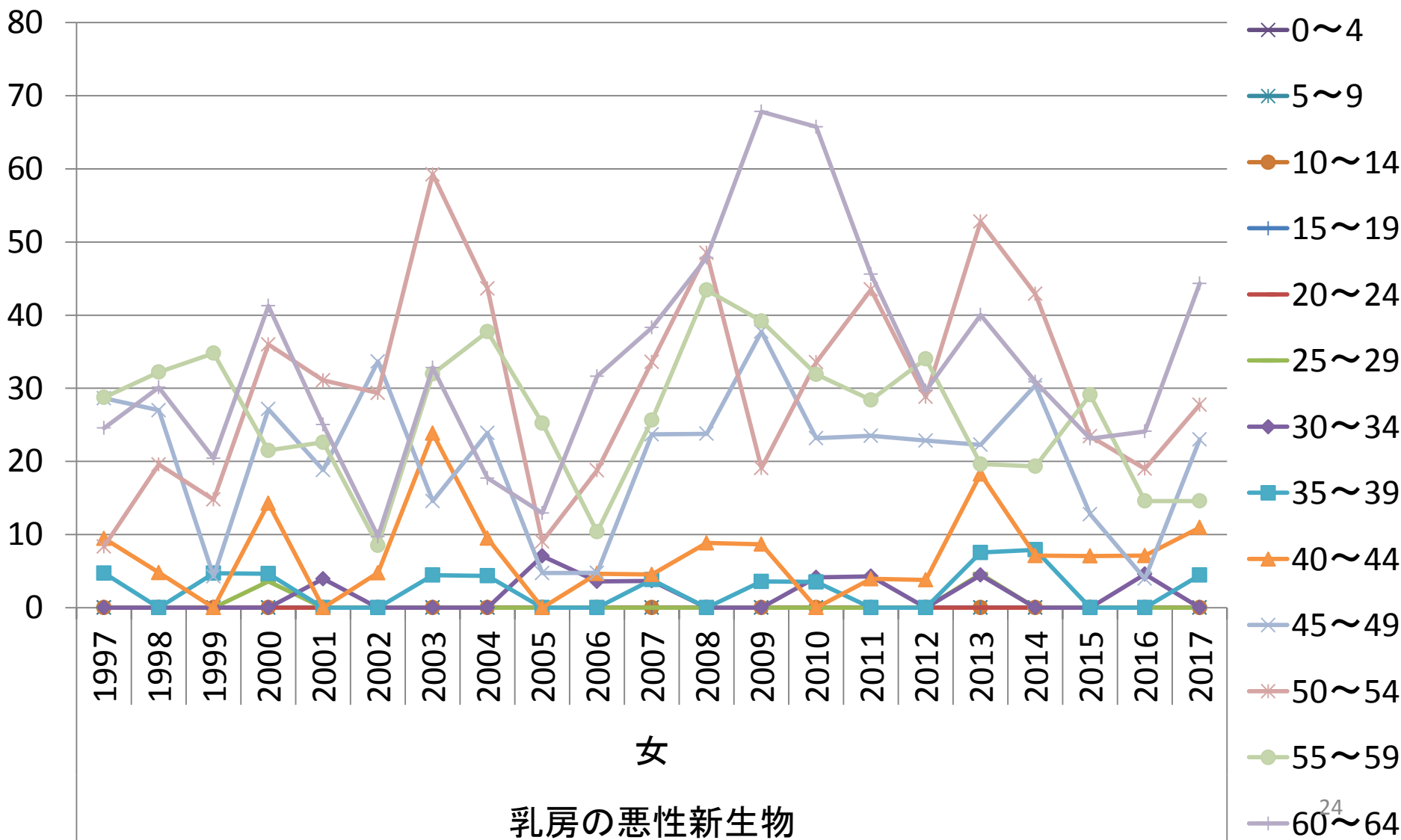

女

乳房の悪性新生物

24

子宮がん 性・年齢階級別死亡率(/100,000人)の年次推移

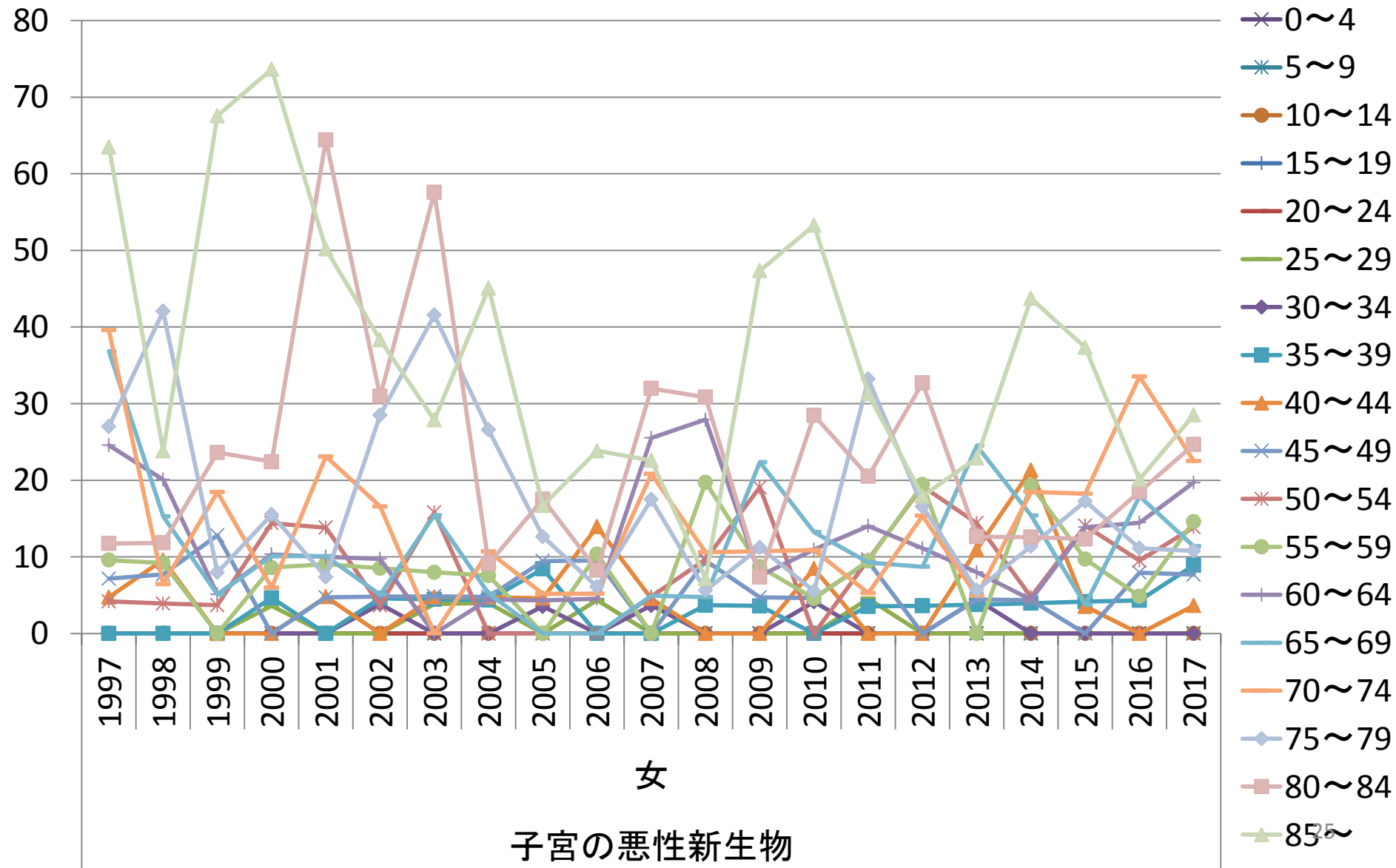

子宮がん 65歳未満の性・年齢階級別死亡率(/100,000人)の年次推移

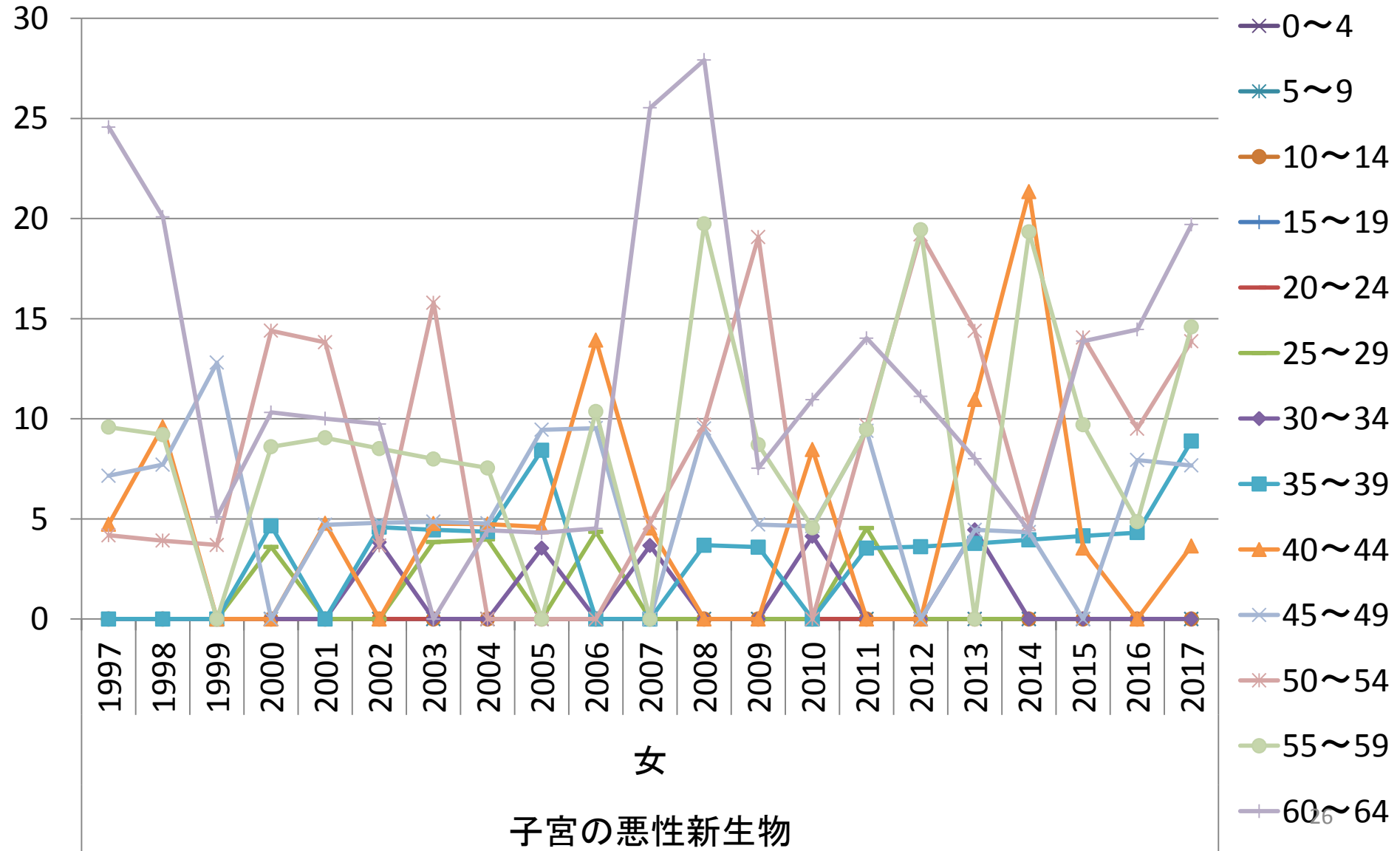

調整死亡率(全年代)

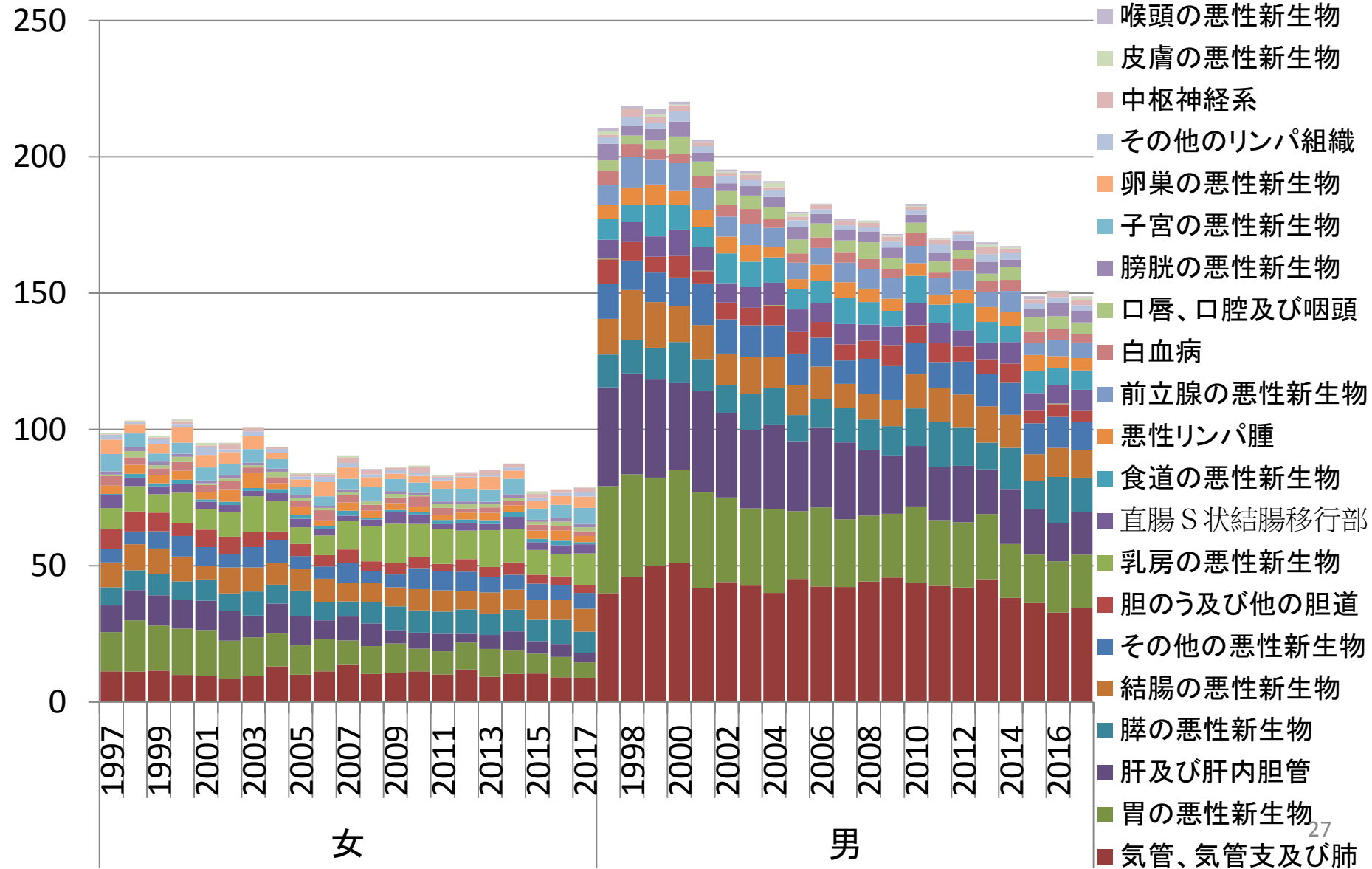

調整死亡率(75歳未満)

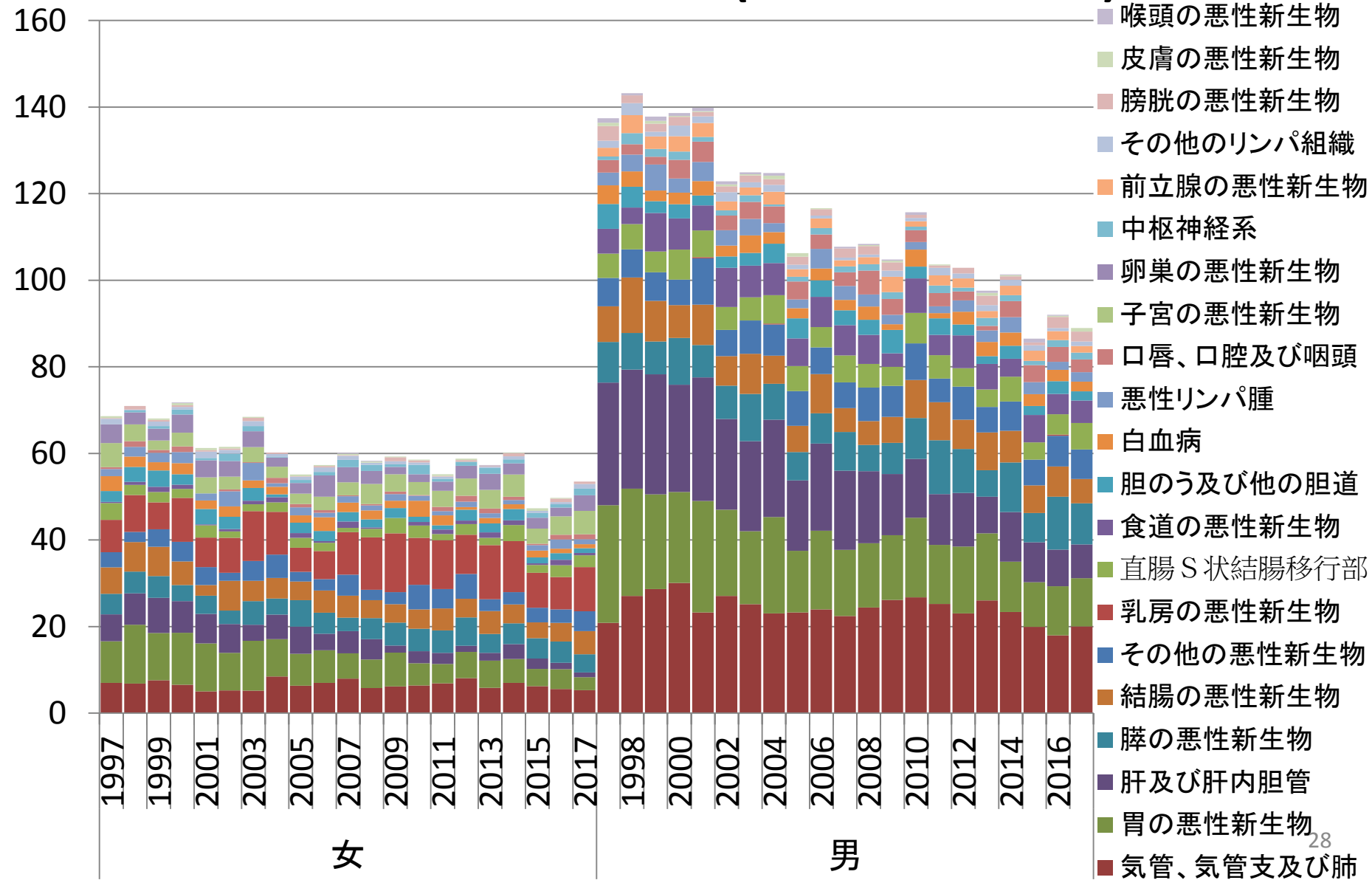

75歳未満調整死亡率の47都道府県中でのランク(全部位)

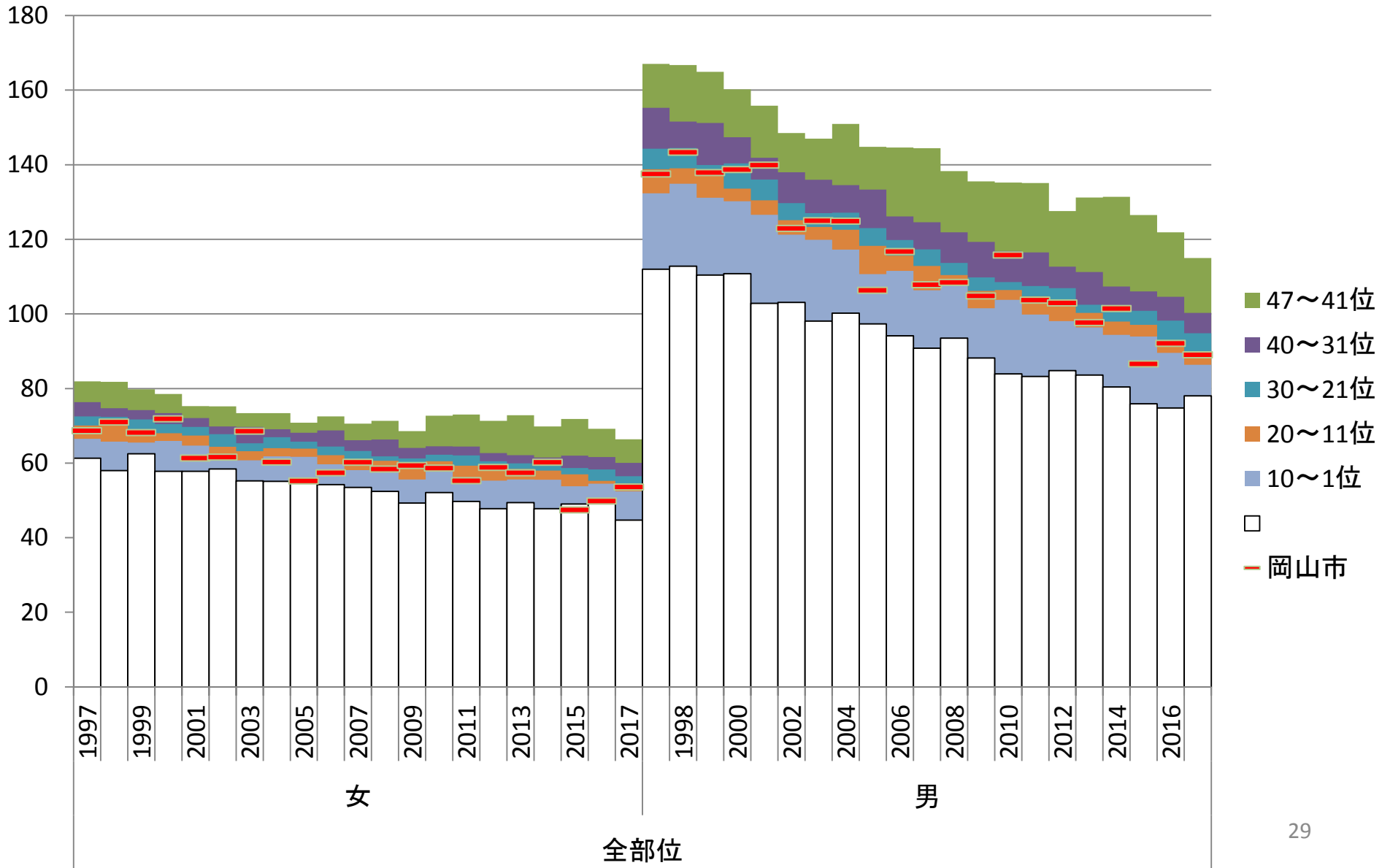

75歳未満調整死亡率の47都道府県中でのランク(食道)

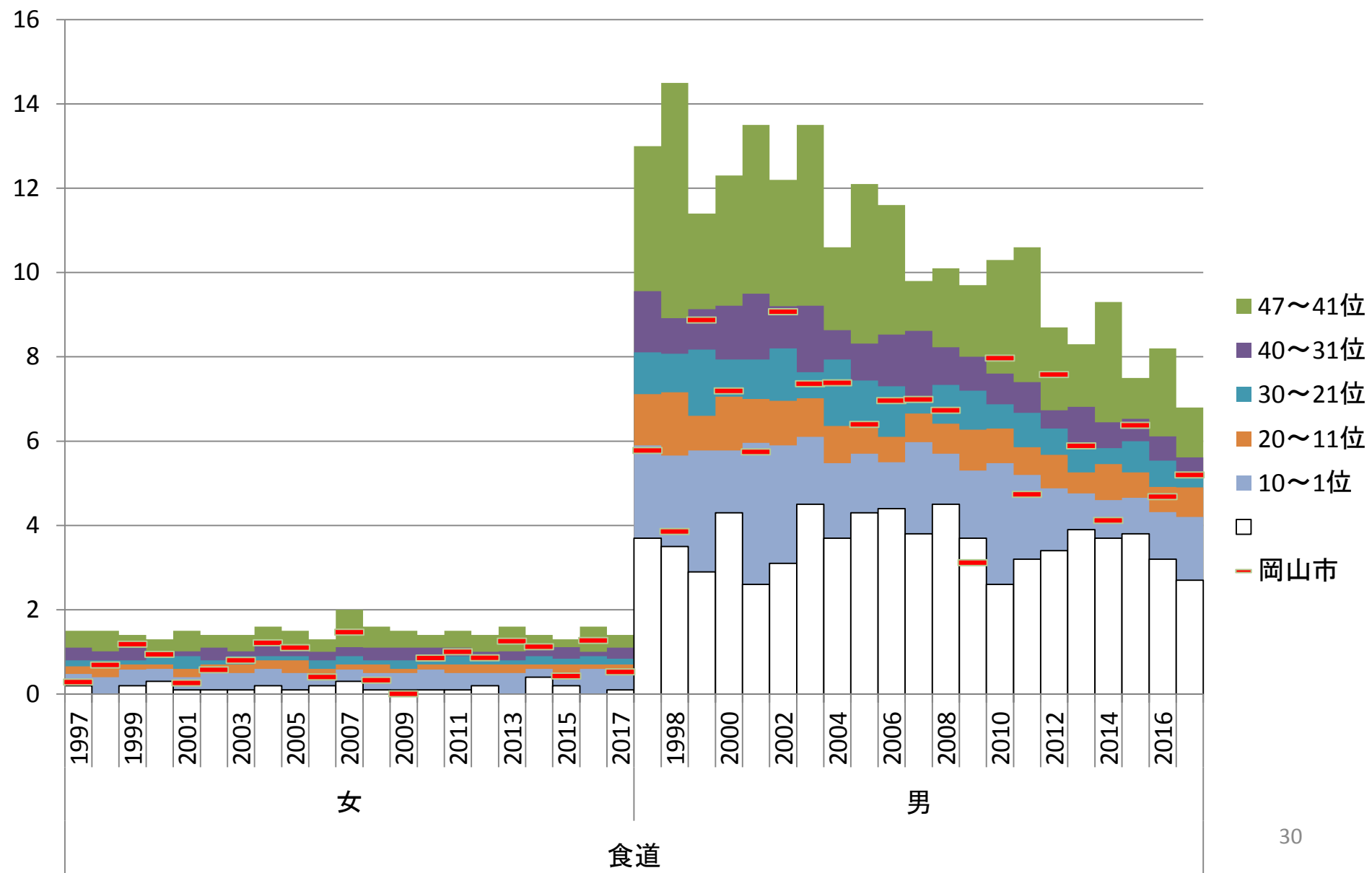

75歳未満調整死亡率の47都道府県中でのランク(胃)

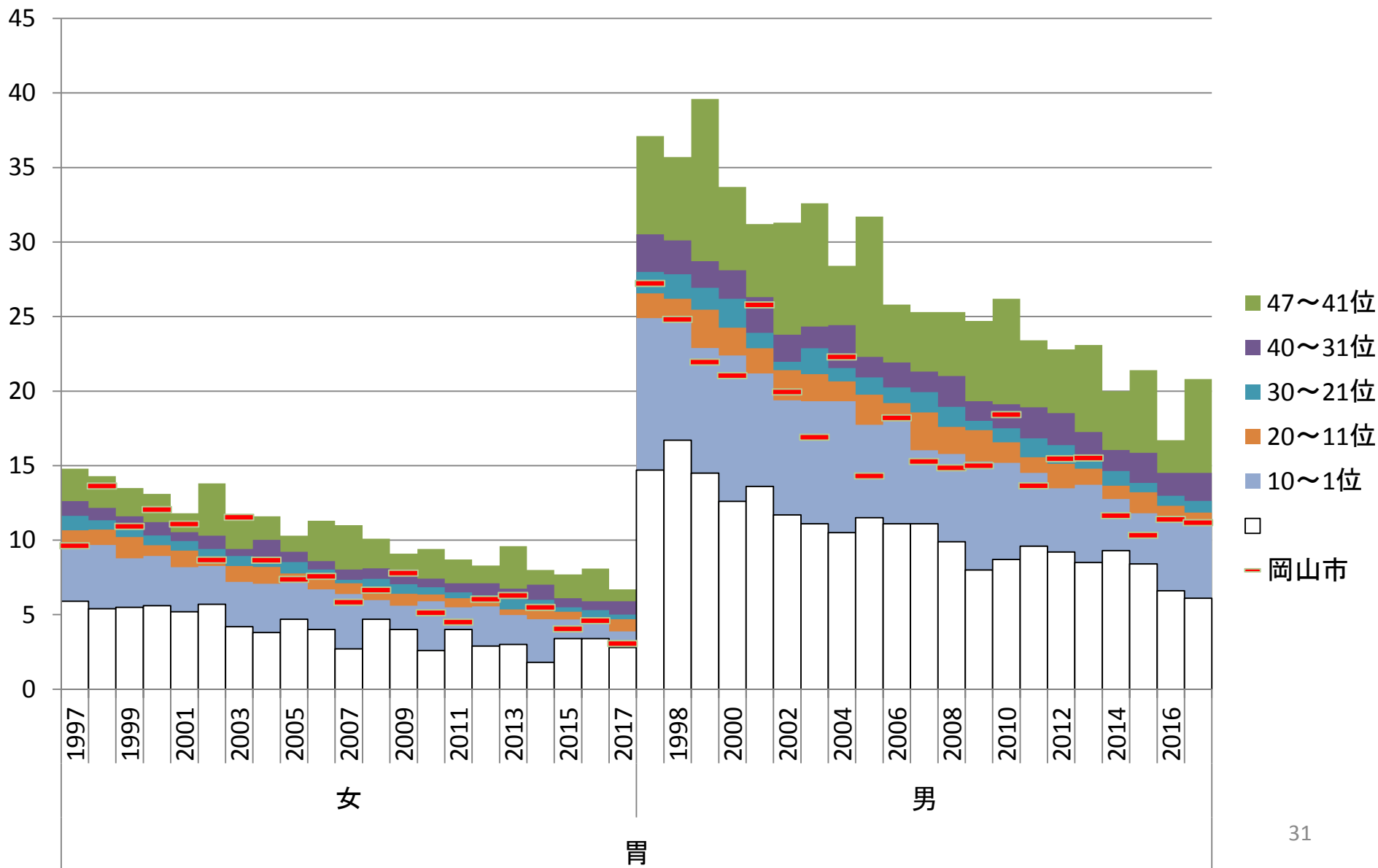

75歳未満調整死亡率の47都道府県中でのランク(結腸)

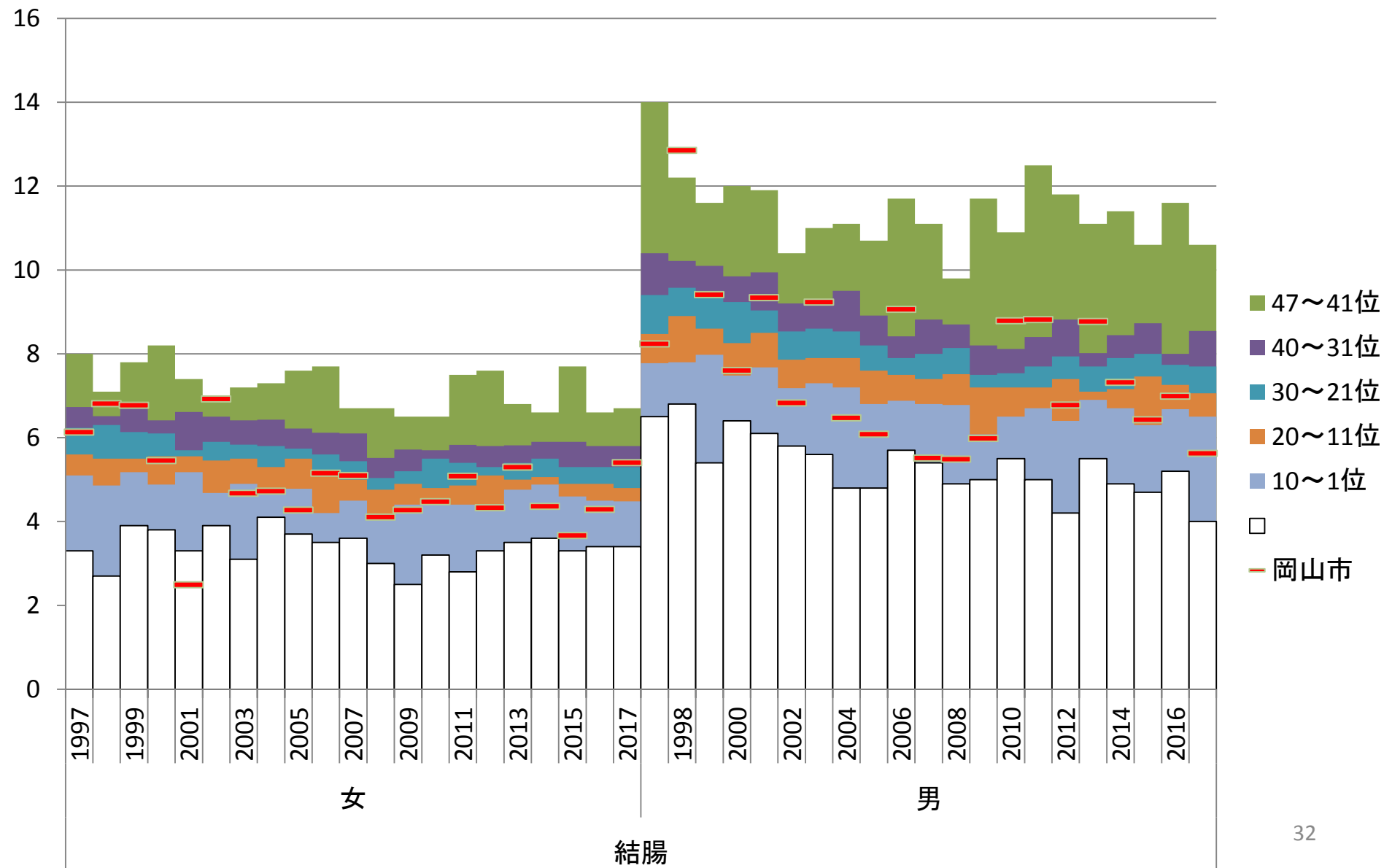

75歳未満調整死亡率の47都道府県中でのランク(直腸)

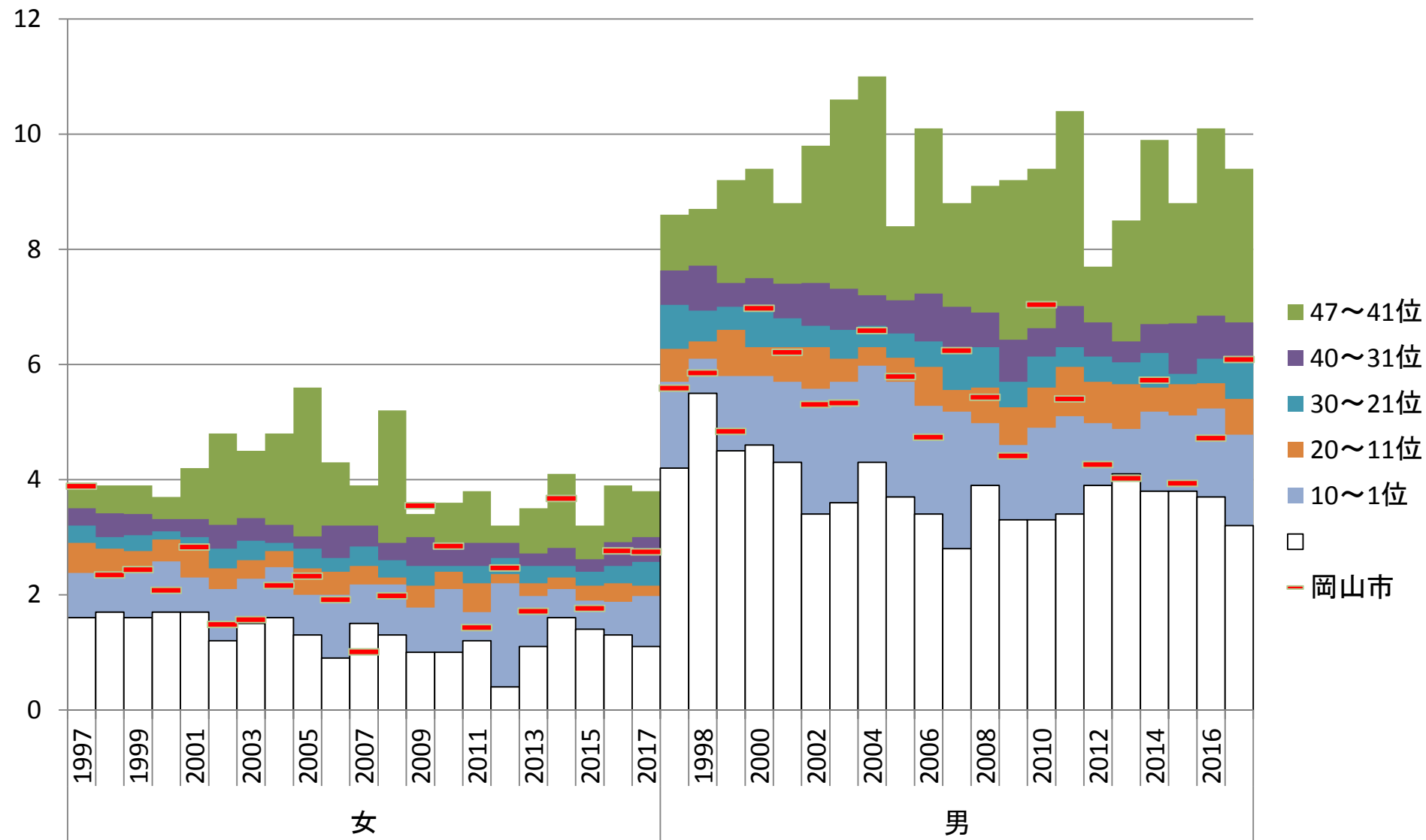

75歳未満調整死亡率の47都道府県中でのランク(肝)

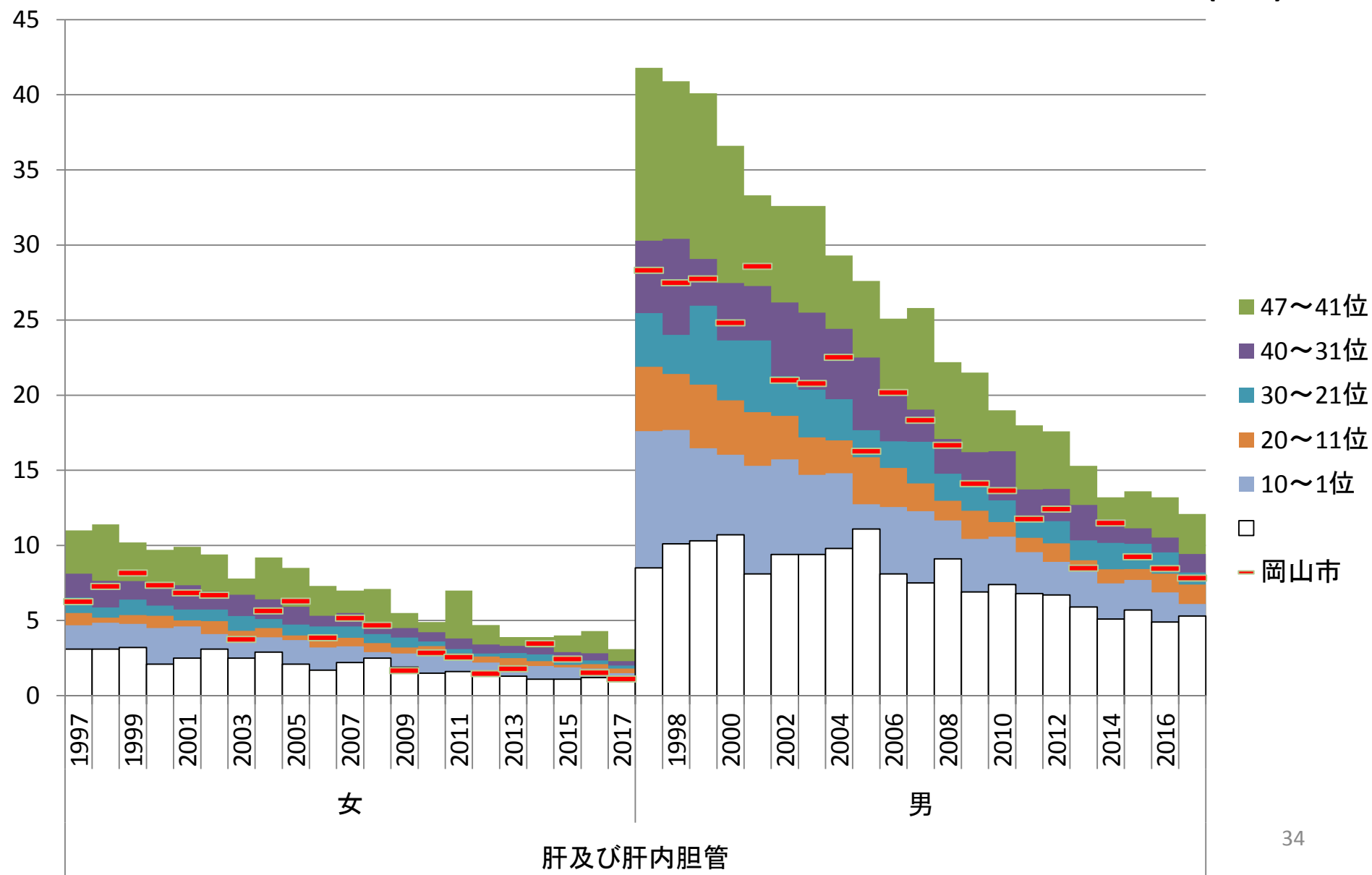

75歳未満調整死亡率の47都道府県中でのランク(胆のう)

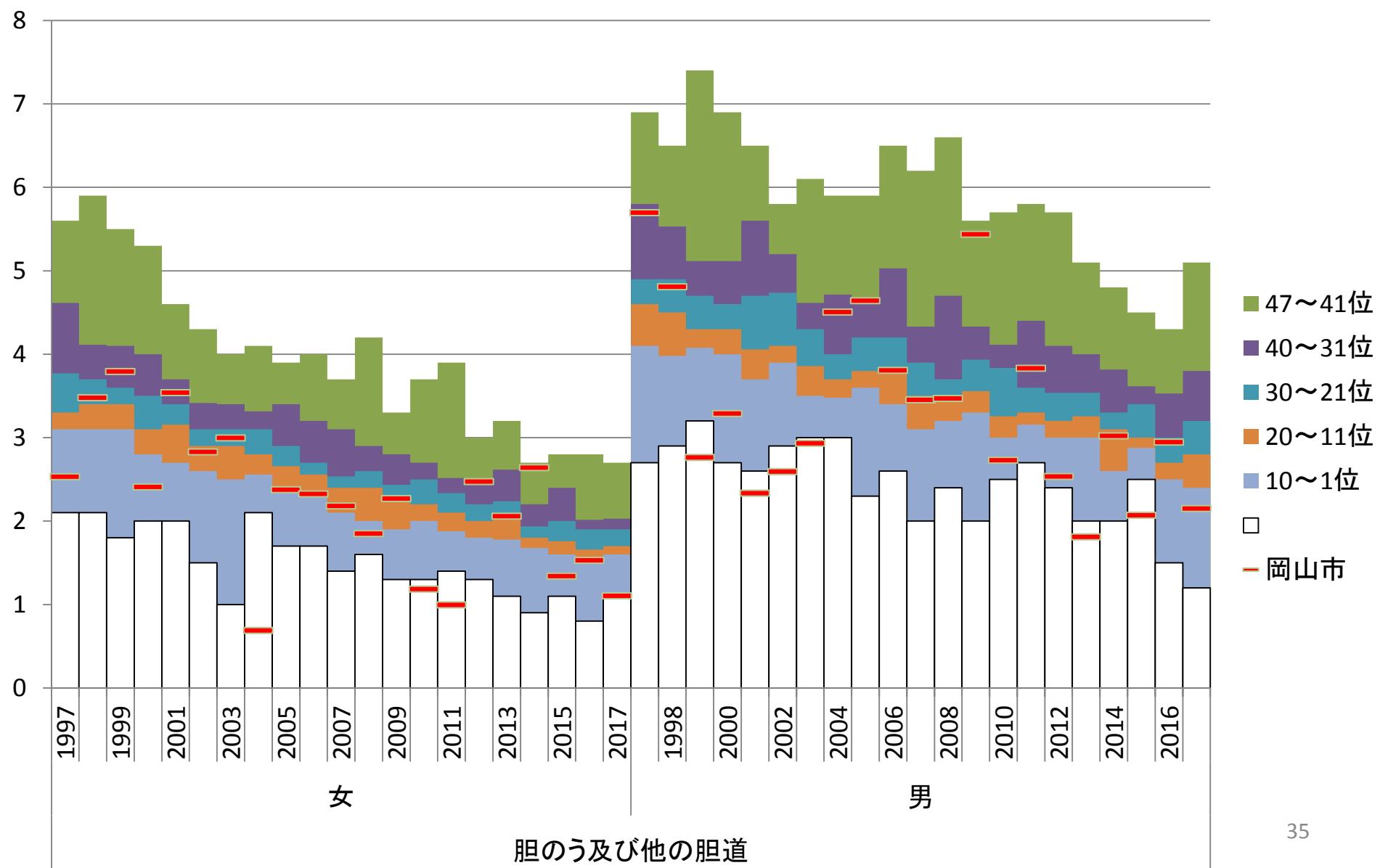

75歳未満調整死亡率の47都道府県中でのランク(膝)

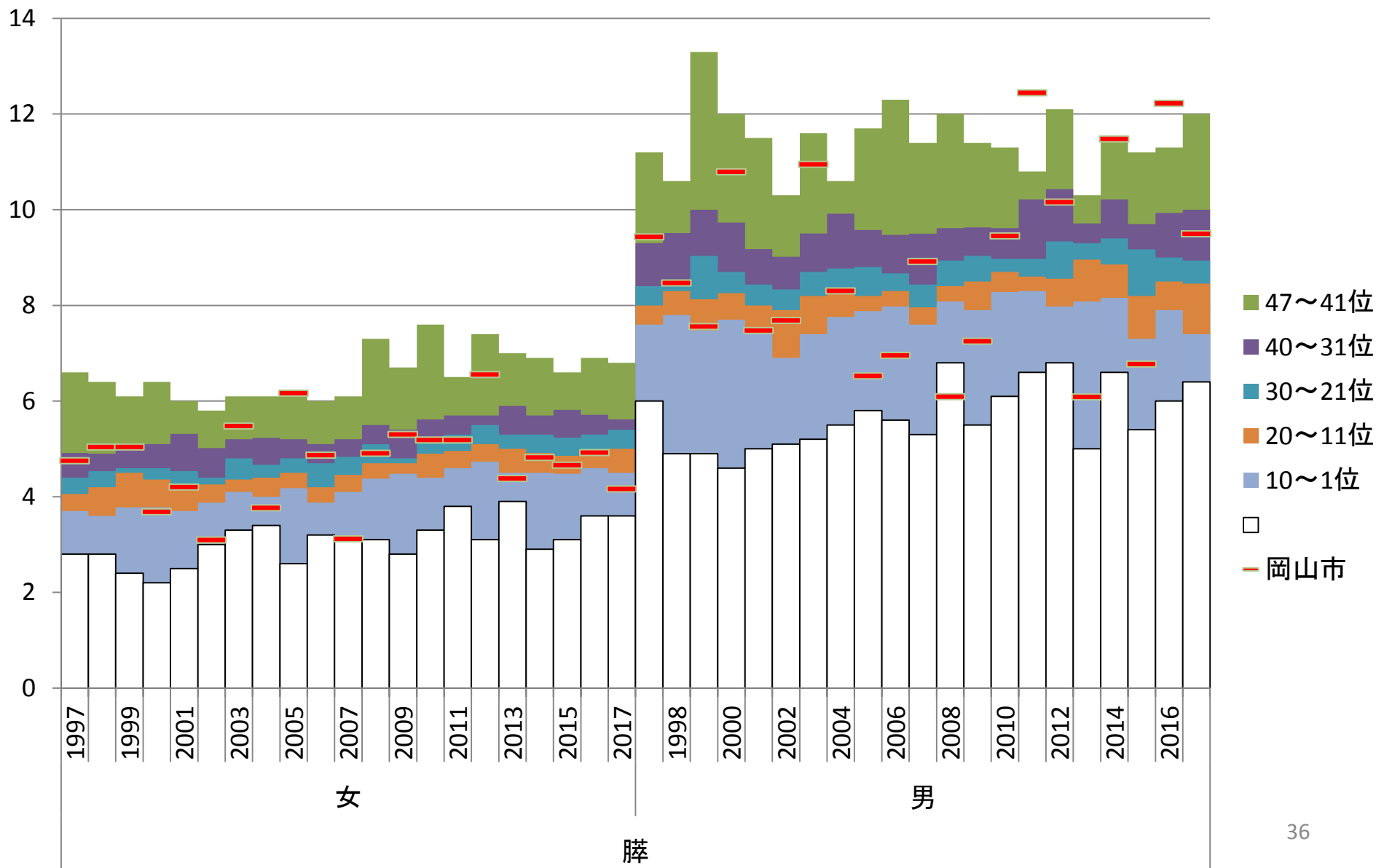

75歳未満調整死亡率の47都道府県中でのランク(肺)

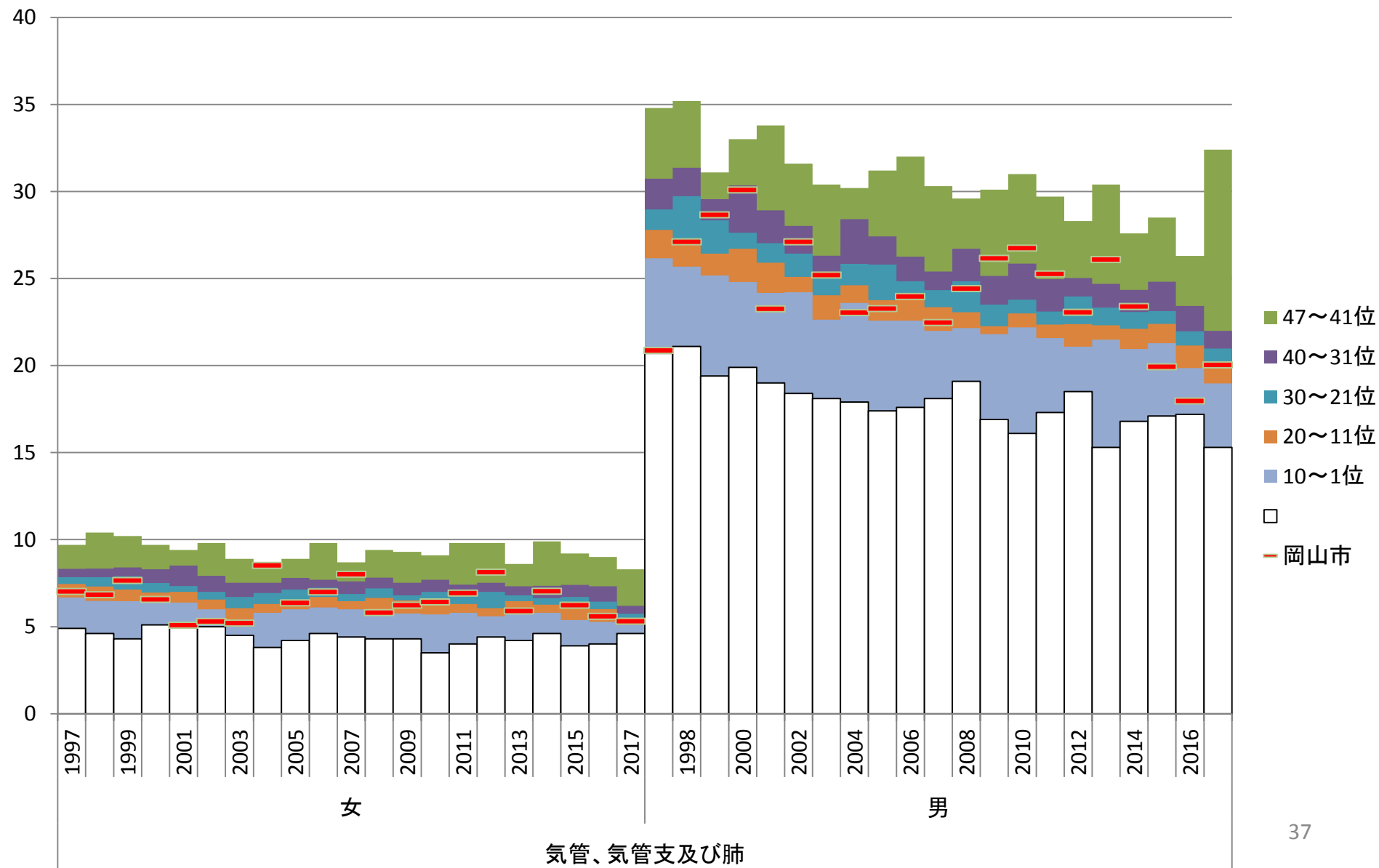

75歳未満調整死亡率の47都道府県中でのランク(乳)

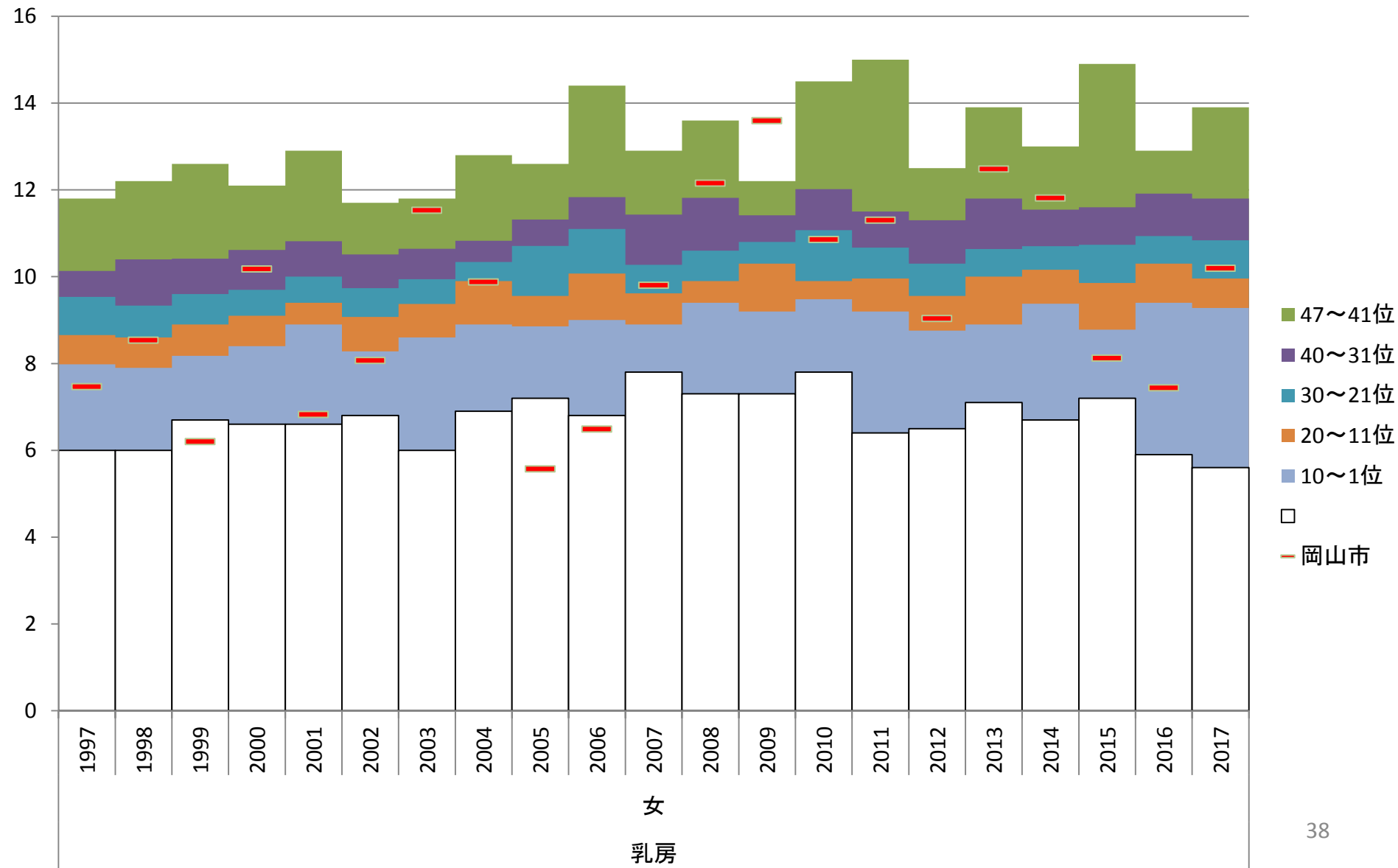

75歳未満調整死亡率の47都道府県中でのランク(子宮)

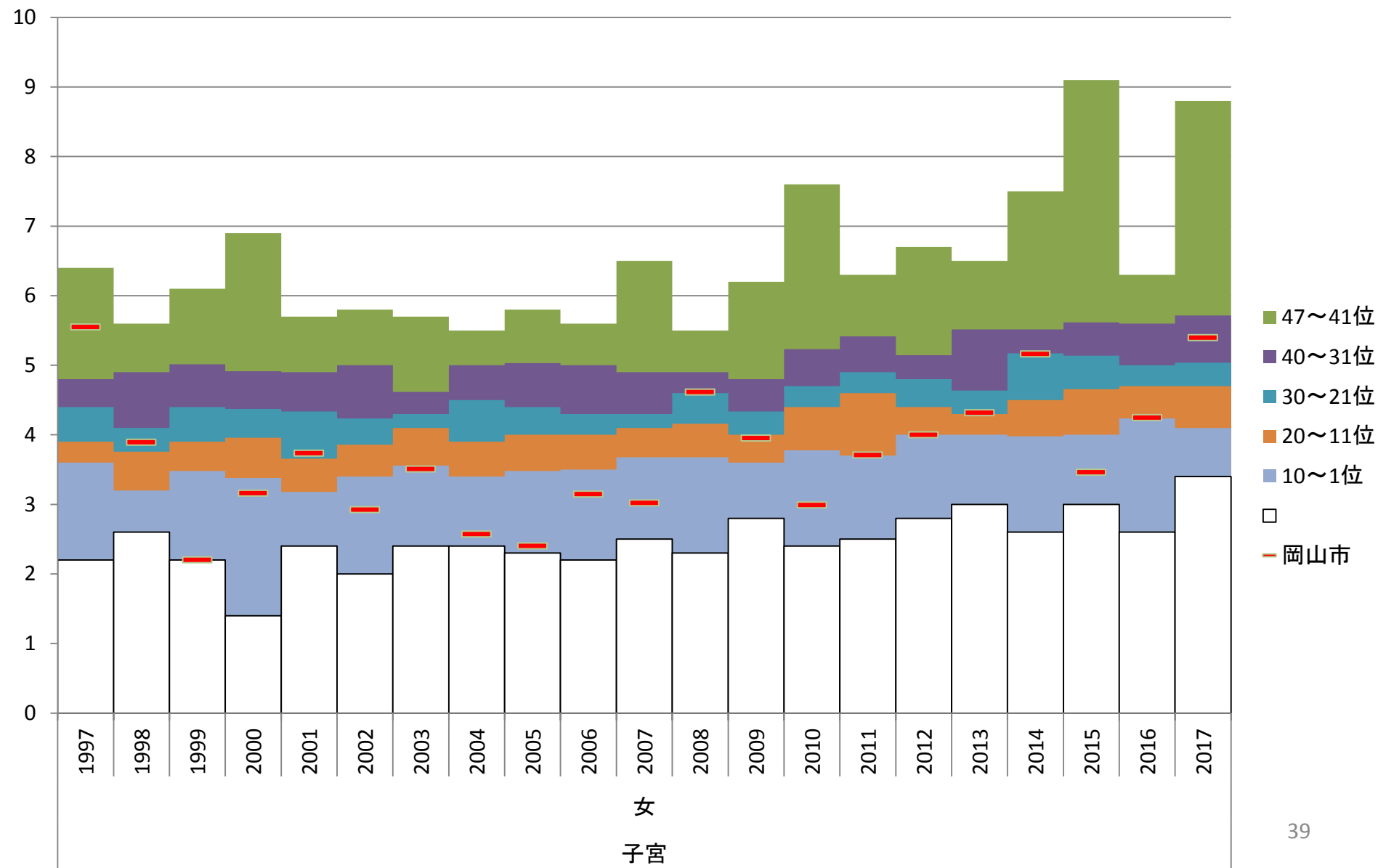

75歳未満調整死亡率の47都道府県中でのランク(卵巢)

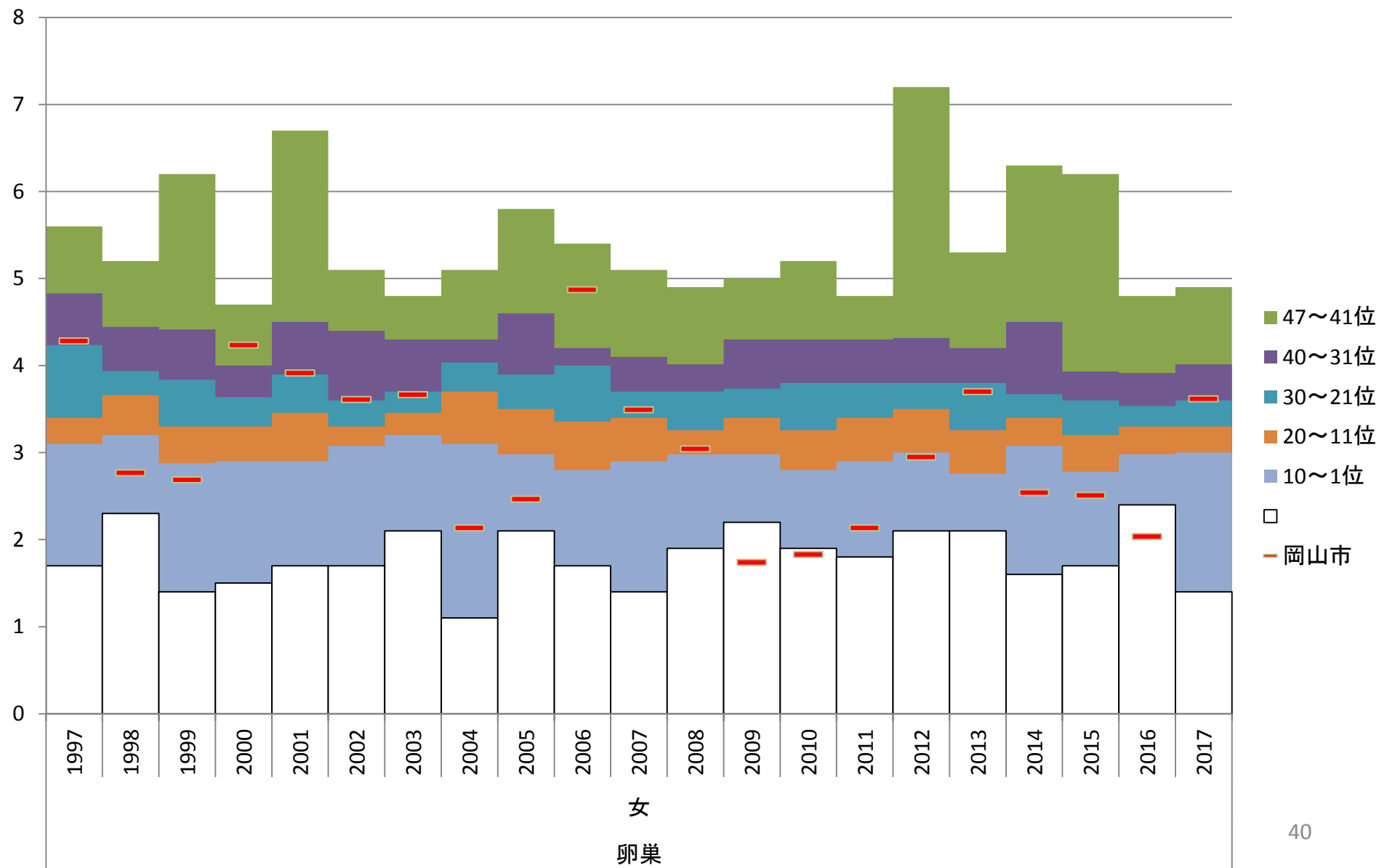

75歳未満調整死亡率の47都道府県中でのランク(前立腺)

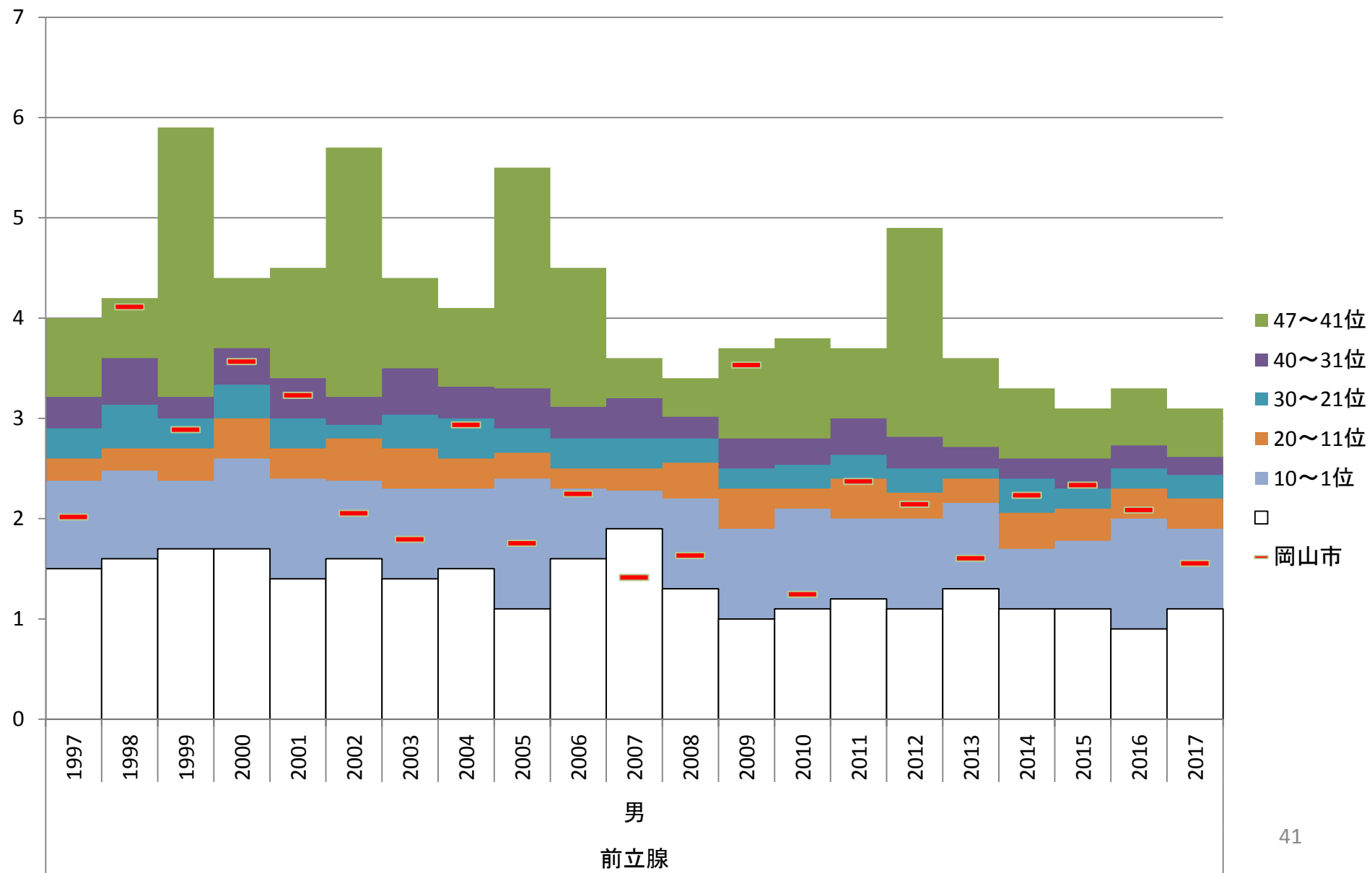

75歳未満調整死亡率の47都道府県中でのランク(膀胱)

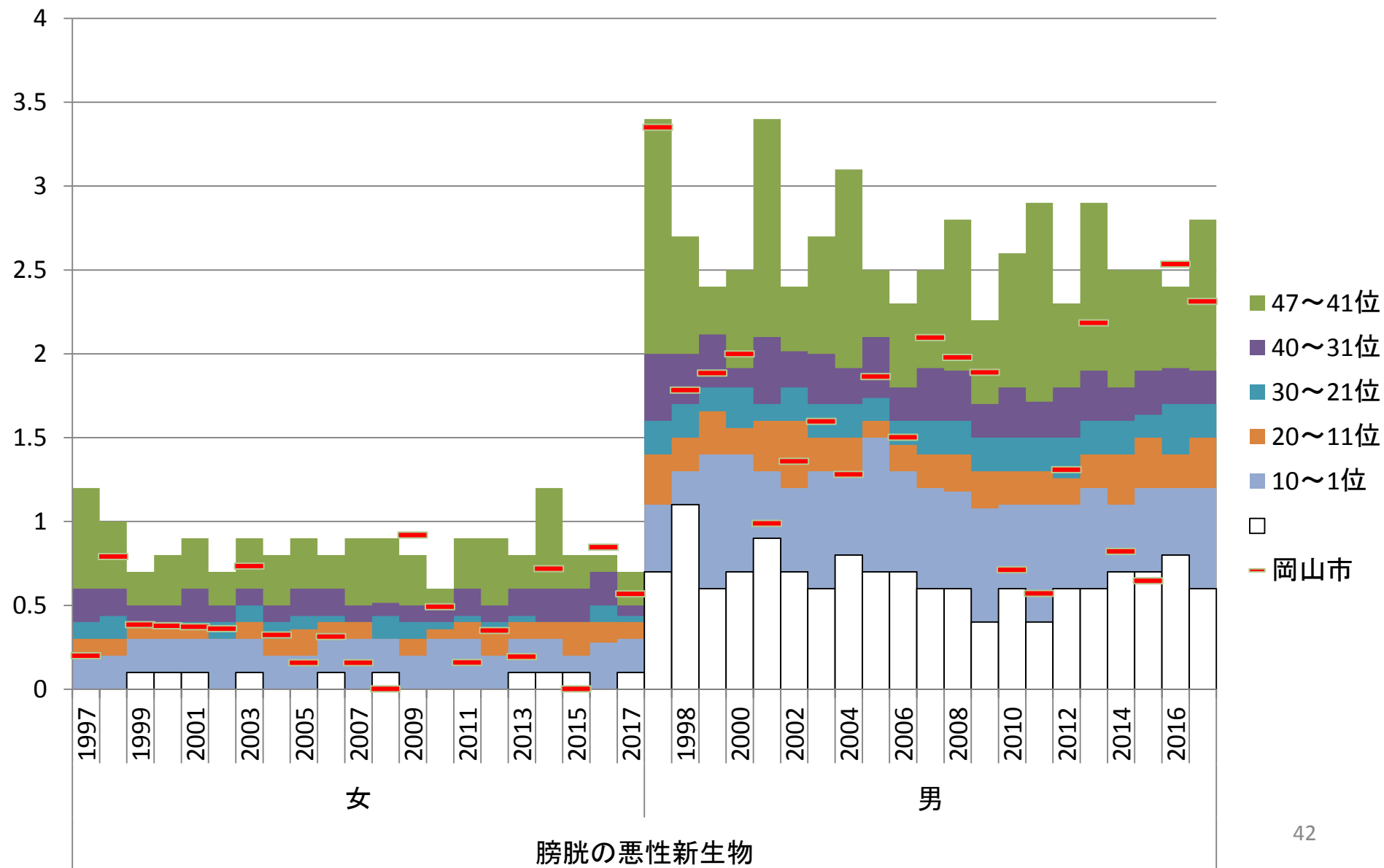

75歳未満調整死亡率の47都道府県中でのランク(悪性リンパ腫)

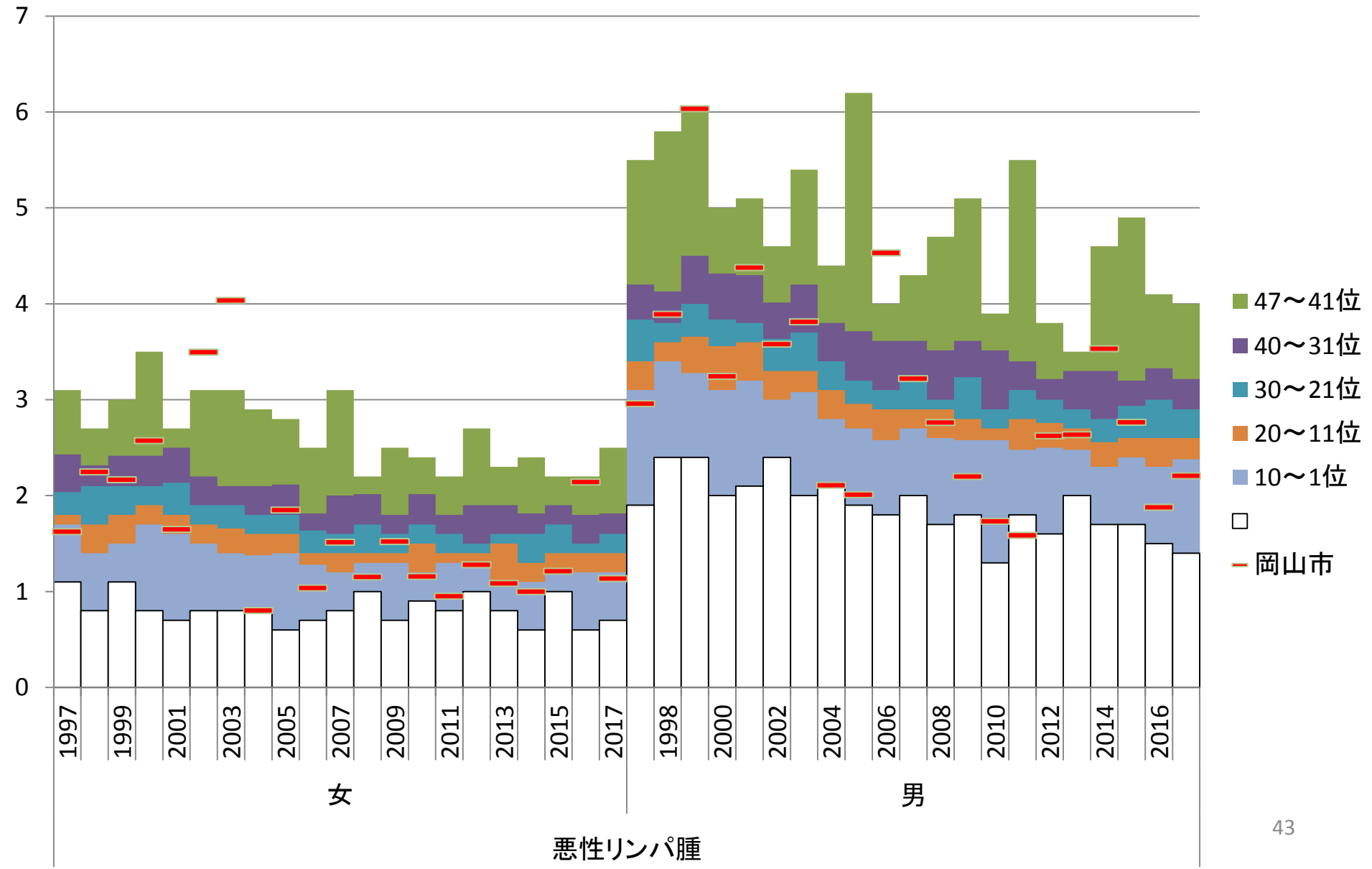

75歳未満調整死亡率の47都道府県中でのランク(白血病)

