

吉備中学校区

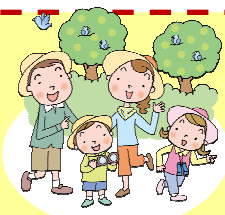

令和6年5月現在

公民館講座

●場 所：吉備公民館
●問合せ：293-2170（吉備公民館）

このゆびと〜まれ	主に第4金 10:00~11:00	就園前の子どもと保護者が、ゆっくり過ごせる居場所。地域のボランティア「わんすてっぶきび」のメンバーがサポート。中国短期大学で行う回もあります。(申込必要)
おやこであそぼう	年8回 10:00~11:00	就園前の子どもと保護者の方を対象に、簡単な体操や工作をします。※6月スタート
ちちとこくらぶ	年10回 10:00~12:00	子どもと父親を対象に、自然あそびを中心とした体験あそびをします。お父さんの仲間づくりも♪ 【募集終了】
吉備おもちゃの病院	年11回 9:30~12:00 (受付は11時まで)	子どもたちに物を大切に作る気持ちを育ててほしいと、ボランティアドクターがおもちゃの治療をします。1家族2つまで。※12月はお休み

おやこクラブ

●問合せ：803-1265（北区中央保健センター）

吉備地区 杉の子会	月2回程度（主に火曜日） ●場所：吉備公民館 ほか	0歳～就園前の親子が対象。育児についての話し合いや研修会、遠足、運動会、季節の行事など。愛育委員会など地域の団体との交流も。入会のお問合せは、北区中央保健センターへ。
陵南地区 つばみ会	月1～2回程度 （主に月曜日）10時～11時 ●場所：陵南コミュニティハウス ほか	

さんさん育児相談

●問合せ：803-1265（北区中央保健センター）

吉備学区	5/17(金)・8/23(金)・ 11/15(金)・2/21(金) ●場所：吉備公民館（いずれも午前）	1歳未満の乳児の保護者が対象。身長・体重などの計測と発育・発達、子育てに関する相談。予約制のため、ホームページから事前申込みが必要。
陵南学区	6/5(水)・10/2(水)・ 12/4(水)・3/5(水) ●場所：陵南コミュニティハウス（いずれも午後）	

文庫 申込不要

プーさん文庫	毎週火曜日 (祝日を除く) 10:30~11:00 ●場所：吉備公民館	地域の子どもたちを対象に、絵本の読み聞かせ、ストーリーテリング、絵本の紹介、折り紙、紙芝居などを行っています。 ●問合せ：293-2170（吉備公民館）
たんぽぽ文庫	毎週火曜日（祝日・長期休暇中を除く） 15:30~16:30	紙芝居、絵本の読み聞かせ、図書の出しを行っています。 ●場所：平野グリーンハウス集会所 ●問合せ：293-1592（絹川さん）

子育て支援センター

第一吉備こども園	293-1166 (月～金) 10:00~16:00	【室内解放】月～金…10:00~16:00 ※申込不要 【園庭開放】月～金…11:00~16:00 ※申込不要 【今月の遊び】月2回程度 10:00~11:00 ※申込み必要。 【育児相談・出張保育】お気軽にお電話ください 【子育て支援だより】 ※公民館・スーパーなどに掲示しています
----------	----------------------------------	--

幼稚園・こども園

吉備東幼稚園	293-1094	【園庭開放】平日…月・火・木・金 14:30~16:30まで、水 13:00~16:30、長期休暇中…9:00~16:00 ※申込み不要ですが、来園したら職員に声をかけ、ノートに記名してください。 【のびのび親子広場】原則、毎月1回実施・13:30~15:00《受付 13:20~13:30》（5月・6月・7月・9月・1月末） ・9:30~11:00《受付9:20~9:30》（11月・12月・1月初旬）※10月9:00～ 運動会参加
吉備西幼稚園	293-0148	【園庭開放】平日…月・火・木・金 15:00~16:30、水 13:00~16:30、長期休暇中…9:30~16:30 ※申込み不要ですが、来園したら職員に声をかけ、ノートに記名してください。 【のびのび親子広場】原則、毎月1回実施・9:20~11:00（5月・6月・7月・11月・2月・3月）※10月9:20～ 運動会参加 ・11:30~13:00（1月）※弁当持参
陵南認定こども園	293-4455	【園庭開放】平日…火・水・木 10:00~10:45 ※申込み不要ですが、来園したら職員に声をかけ、ノートに記名してください。※車で来園はご遠慮ください。 【のびのび親子広場】5・7・10・12・2月に実施