

# 詐欺対策機能付き電話機の購入を補助します！

## 申請予約受付期間

令和6年6月3日（月）～令和6年12月27日（金）

※予算がなくなり次第受付終了します。

## 補助の対象者

下記の条件を全て満たしている方



- ・65歳以上で、岡山市内に住んでいること
- ・詐欺対策機能付き電話機を実際に設置し、利用すること
- ・市税を完納していること
- ・今までに申請者及び同一世帯の方が当補助金や、岡山市特殊詐欺等被害対策電話機設置支援事業による支援を受けていないこと
- ・暴力団員でない、かつ暴力団及び暴力団員と社会的に非難されるべき関係を持っていないこと

## 補助対象電話機

下記の条件を全て満たしている固定電話機

- ・呼び出し音が鳴る前に、電話を掛けてきた方へ通話内容を録音する旨のメッセージを自動で流す機能があるもの
- ・通話内容を自動で録音する機能があるもの
- ・岡山市内の実店舗で購入するもの  
（インターネット販売で購入するものは対象外）
- ・購入に際し、国等からの補助金を受けていないもの

この通話は  
録音されます。



## 補助金額

補助対象経費の2分の1の金額で、上限額は10,000円です。

※1,000円未満の端数は切り捨てます。

※補助対象経費は、税込み金額で計算します。

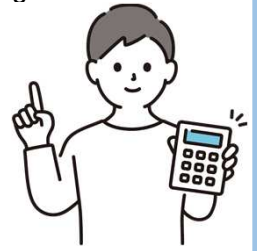

## 補助対象経費

電話機の購入費用が補助対象経費であり、以下は補助対象外です。

- ・修理、点検、処分等に要する経費
- ・消耗品及び付属品の購入、交換等に要する経費  
(増設用の子機、SDカード、FAX用紙、電池パック等)
- ・電気代、通信費、その他電話機の機能を維持するための経費
- ・電話機の配送、設置、保証等に要する経費
- ・複数台の電話機を購入する経費(同時に購入した他の電話機)
- ・電話機購入時のポイント利用分の金額

## 補助までの流れ(電話機購入まで)

①購入する電話機を決める

②電話予約

生活安全課(電話番号:086-803-1106)に電話し、  
以下について職員に伝えてください。

1 氏名 2 郵便番号 3 住所 4 電話番号 5 生年月日

6 購入予定電話機のメーカー名と型番

予約後、生活安全課から申請書等の書類をご自宅に郵送します。

※予約なしで申請書を提出された場合、申請を受け付けできない  
可能性があります。

③電話機を購入する

※岡山市内の実店舗で購入してください。

インターネット販売での購入は補助対象外です。



## 補助までの流れ（電話機購入後）

④申請書兼実績報告書、請求書、下記の書類を提出する

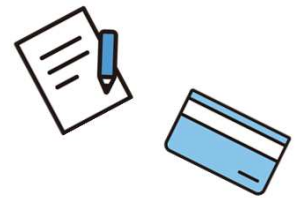

・本人確認書類の写し

氏名、住所、生年月日が記載された部分

マイナンバーカード※1、運転免許証、運転経歴証明書、健康保険証、  
介護保険被保険者証、障害者手帳、パスポート、  
住民基本台帳カード、在留カード、特別永住者証明書

※1 マイナンバーカードの写しは、顔写真がある面の写しのみ提出。

・市税の滞納無証明書（発行日から6ヶ月以内の原本を提出）

各区市税事務所、地域センター、支所等で発行可能（発行窓口一覧↓）

・領収書（写しでも可）



購入日、申請者氏名、購入金額（補助対象経費の金額）、  
購入店舗名、購入電話機のメーカー名と型番の記載があるもの

・電話機のメーカー名、型番、機能がわかるもの（写しでも可）

カタログ、パンフレット、チラシ、説明書、ホームページを印刷したもの

・振込先口座の通帳の写し

金融機関名、支店名、預金種類、口座番号、口座名義人が記載された部分

### 提出先一覧

提出方法	提出先	
窓口持参 または 郵送	生活安全課 交通安全防犯室	〒700-8544 北区大供一丁目1番1号 ☎086-803-1106
窓口持参のみ	北区役所総務・地域振興課 区まちづくり推進室	〒700-8544 北区大供一丁目1番1号 ☎086-803-1656
	中区役所総務・地域振興課 区まちづくり推進室	〒703-8544 中区浜三丁目7番15号 ☎086-901-1602
	東区役所総務・地域振興課 区まちづくり推進室	〒704-8555 東区西大寺南一丁目2番4号 ☎086-944-5038
	南区役所総務・地域振興課 区まちづくり推進室	〒702-8544 南区浦安南町495番地5 ☎086-902-3502

⑤交付決定通知書が生活安全課から郵送された後、補助金振込

## 補助対象電話機参考リスト

※リストに記載されていない電話機でも  
補助条件を満たしているものは補助可能です。



各電話機の詳しい  
機能はお店の方  
にお聞きください。

番号	メーカー名	型番	機器名称
1	パナソニック	VE-GD56DL/DW VE-GZ51DL/DW	電話機
2	パナソニック	KX-PD315DL/DW KX-PZ310DL/DW	ファクス
3	パナソニック	KX-PD725DL/DW KX-PZ720DL/DW	ファクス
4	パナソニック	VE-GDL45DL VE-GZL40DL	電話機
5	パナソニック	VE-GD27DL/DW VE-GZ228DLE/DWE	電話機
6	パナソニック	VE-GD68DL/DW	電話機
7	パナソニック	VE-GD78DL/DW	電話機
8	パナソニック	KX-PD550DL/DW	ファクス
9	パナソニック	KX-PD750DL/DW	ファクス
10	パナソニック	KX-PD350DL	ファクス
11	パナソニック	VE-GE18DL	電話機
12	パナソニック	VE-GDL48DL	電話機
13	パナソニック	VE-GDS18DL	電話機
14	パナソニック	VE-GD58DL	電話機
15	シャープ	JD-AT90CL/CW JD-AE90CL	電話機
16	シャープ	JD-AT95C/CL/CW	電話機
17	シャープ	JD-ATM1C/CL	電話機
18	シャープ	JD-AT91CL/CW JD-AE3CL	電話機
19	シャープ	JD-AT96C/CL/CW	電話機