社会資本総合整備計画　　社会資本整備総合交付金

令和06年12月19日

計画の名称	環境都市おかやま総合的な汚水処理対策の推進（重点計画）													
計画の期間	令和０７年度　～　令和１１年度　(5年間)											重点配分対象の該当	○	
交付対象	岡山市													
計画の目標	下水道の整備により、公衆衛生を向上させ快適な生活環境を創出し、旭川等の河川や児島湖及び児島湾の水質保全に寄与する環境都市の創造を目指す。 また、汚水処理施設について、将来にわたり持続的に下水道施設を管理運営していくために、処理場の統廃合等を推進することで、経営の効率化を図る。													
全体事業費（百万円）	合計（A＋B＋C＋D）	5,570	A	5,570	B	0	C	0	D	0	効果促進事業費の割合C／（A＋B＋C＋D）	0	%	

番号	計画の成果目標（定量的指標）			
	定量的指標の定義及び算定式	定量的指標の現況値及び目標値		
		当初現況値	中間目標値	最終目標値
		R7当初	R9末	R11末
1	未普及地区への下水道整備の推進により、下水道処理人口普及率を増加させる。			
	下水道処理人口普及率 供用人口（人）　／　総人口（人）	69%	70%	70%
2	処理場の統廃合を推進し、維持管理コストを縮減する。			
	処理場の統合によるコスト縮減率 統合を実施した場合の縮減年経費（万円／年）　／　統合を実施しない場合の年経費（6,240万円／年）	0%	0%	100%

備考等	個別施設計画を含む	－	国土強靱化を含む	－	定住自立圏を含む	－	連携中枢都市圏を含む	－	流域水循環計画を含む	－	地域再生計画を含む	－

案件番号：　0000618791

A 基幹事業

基幹事業（大）	番号	事業種別	地域種別	交付対象	直接間接	事業者	種別１	種別２	要素となる事業名（事業箇所）	事業内容（延長・面積等）	市区町村名／港湾・地区名	事業実施期間（年度） R07	R08	R09	R10	R11	全体事業費（百万円）	費用便益比	個別施設計画策定状況
		一体的に実施することにより期待される効果																	
		備考																	
水道・下水道事業	A07-001	下水道	一般	岡山市	直接	岡山市	管渠（汚水）	新設	児島湖処理区　管路施設新設	φ200～350、L=6.1km	岡山市	■	■				2,290		―
		重点アクションプラン																	
	A07-002	下水道	一般	岡山市	直接	岡山市	管渠（汚水）	新設	岡東処理区　管路施設新設	φ200～300、L=3.2km	岡山市	■	■				2,000		―
		重点アクションプラン																	
	A07-003	下水道	一般	岡山市	直接	岡山市	ポンプ場	新設	牟佐ポンプ場　新設	土木建築、機械電気設備等新設	岡山市	■					220		―
		重点アクションプラン																	
	A07-004	下水道	一般	岡山市	直接	岡山市	管渠（汚水）	新設	中原処理区　管路施設統合事業	φ150～300、L=2.0km	岡山市	■	■	■	■		300		―
	A07-005	下水道	一般	岡山市	直接	岡山市	ポンプ場	新設	中原処理区　ポンプ場統合事業	汚水ポンプ場　新設	岡山市			■	■		200		―
	A07-006	下水道	一般	岡山市	直接	岡山市	管渠（汚水）	新設	児島湖処理区　管路施設統合事業	φ100～200　L=1.0km	岡山市	■	■				60		―

案件番号： 0000618791

A 基幹事業

基幹事業（大）	番号	事業種別	地域種別	交付対象	直接間接	事業者	種別１	種別２	要素となる事業名（事業箇所）	事業内容（延長・面積等）	市区町村名／港湾・地区名	事業実施期間（年度） R07	R08	R09	R10	R11	全体事業費（百万円）	費用便益比	個別施設計画策定状況
		一体的に実施することにより期待される効果																	
		備考																	
水道・下水道事業	A07-007	下水道	一般	岡山市	直接	岡山市	管渠（汚水）	新設	岡東処理区　管路施設統合事業	φ100～φ200　L=1.5km	岡山市		■	■			60		―
	A07-008	下水道	一般	岡山市	直接	岡山市	管渠（汚水）	新設	建部処理区　管路施設統合事業	φ100～φ200　L=1.5km	岡山市	■	■	■			240		―
	A07-009	下水道	一般	岡山市	直接	岡山市	管渠（汚水）	新設	瀬戸処理区　管路施設統合事業	φ100～φ200　L＝5.0km	岡山市	■	■	■			200		―
											小計						5,570		
											合計						5,570		

案件番号： 0000618791

事前評価チェックシート

計画の名称： 環境都市おかやま総合的な汚水処理対策の推進（重点計画）

事　前　評　価	チェック欄
I.　目標の妥当性 ①上位計画等との整合性	○
I.　目標の妥当性 ②地域の課題への対応	○
II.　計画の効果・効率性 ①整備計画の目標と定量的指標の整合性	○
II.　計画の効果・効率性 ②定量的指標の明瞭性	○
II.　計画の効果・効率性 ③目標と事業内容の整合性	○
II.　計画の効果・効率性 ④事業の効果（要素事業の相乗効果等）の見込みの妥当性	○
III. 計画の実現可能性 ①円滑な事業執行の環境（事業熟度、住民等の合意形成等を踏まえた事業実施の確実性）	○
III. 計画の実現可能性 ②地元の機運（住民、民間等の活動・関連事業との連携等による事業効果発現の確実性）	○

案件番号：0000618791

交付金の執行状況

（単位：百万円）

	R07	R8			
配分額（a）	920	0			
計画別流用増△減額（b）	0	0			
交付額（c=a+b）	920	0			
前年度からの繰越額（d）	0	70			
支払済額（e）	850				
翌年度繰越額（f）	70				
うち未契約繰越額(g)	0				
不用額（h = c+d-e-f）	0				
未契約繰越率+不用率（i = (g+h)/(c+d)）%	0				
未契約繰越率+不用率が10%を超えている場合その理由					

（参考図面）

計画の名称	環境都市おかやま総合的な汚水処理対策の推進（重点計画）
計画の期間	令和7年度　～　令和11年度
交付対象	岡山市

A07-001　児島湖処理区　管路施設　新設

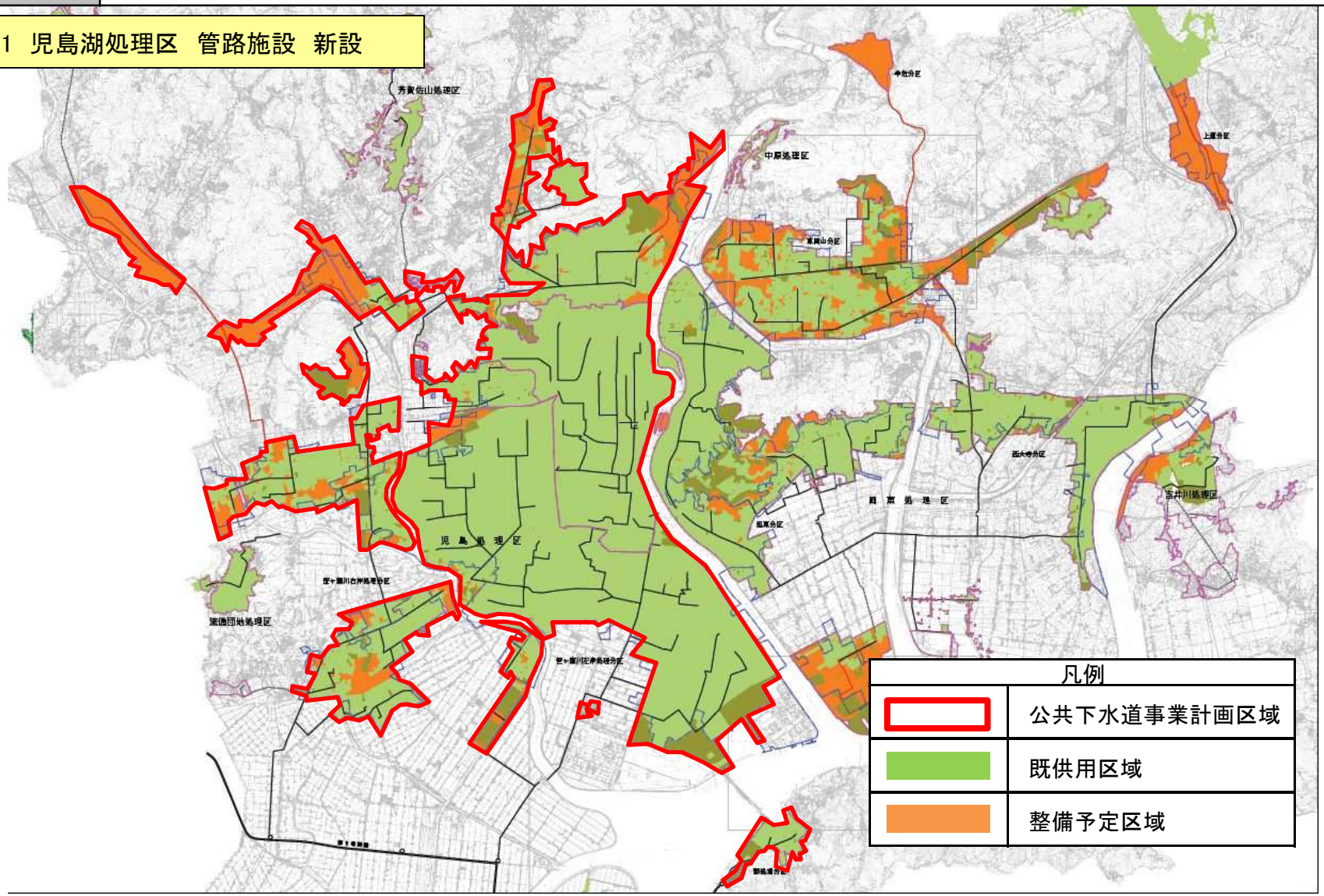

（参考図面）

計画の名称	環境都市おかやま総合的な汚水処理対策の推進（重点計画）
計画の期間	令和7年度 ～ 令和11年度
交付対象	岡山市

A07-002 岡東処理区 管路施設 新設

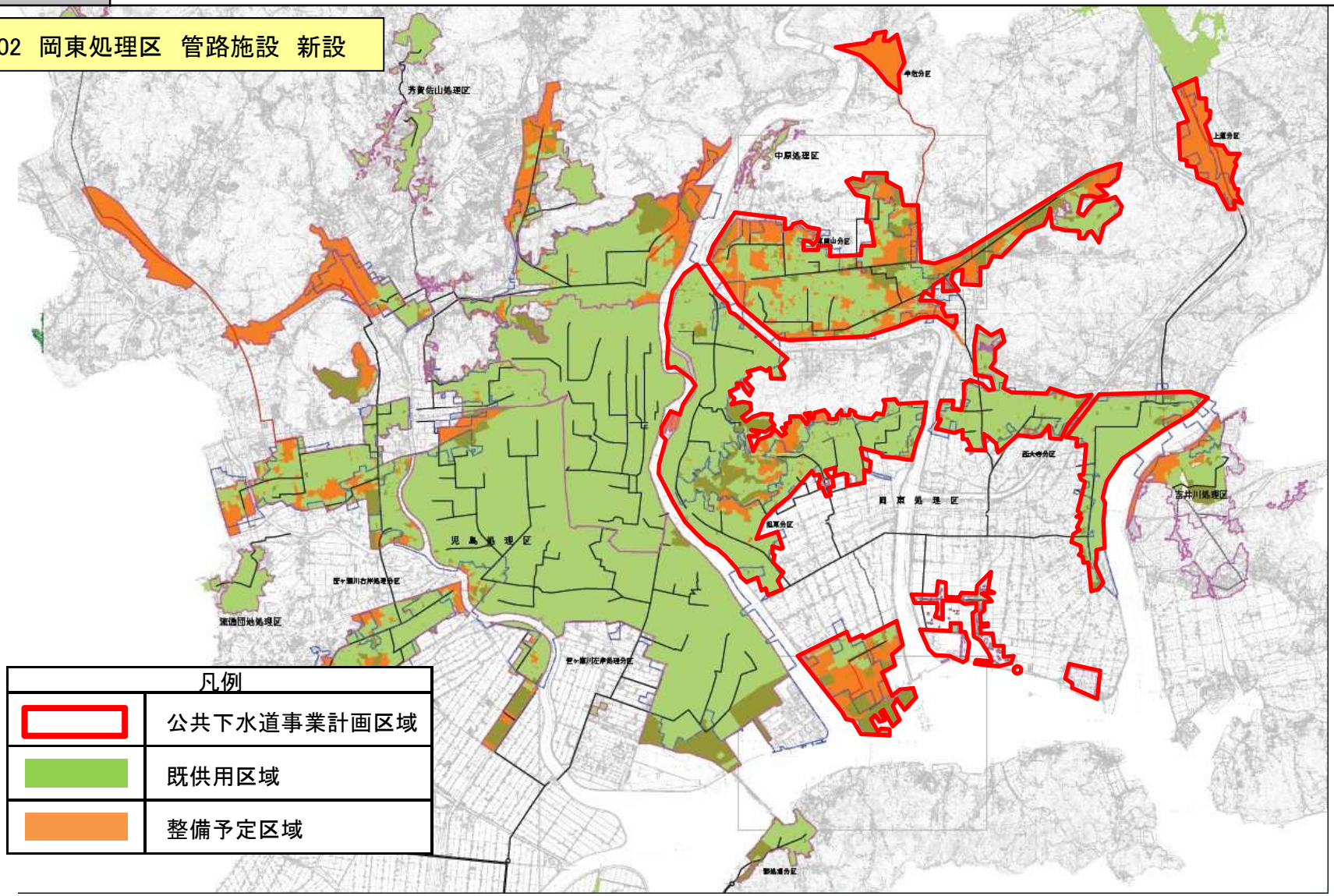

（参考図面）

計画の名称	環境都市おかやま総合的な汚水処理対策の推進（重点計画）
計画の期間	令和7年度 ～ 令和11年度
交付対象	岡山市

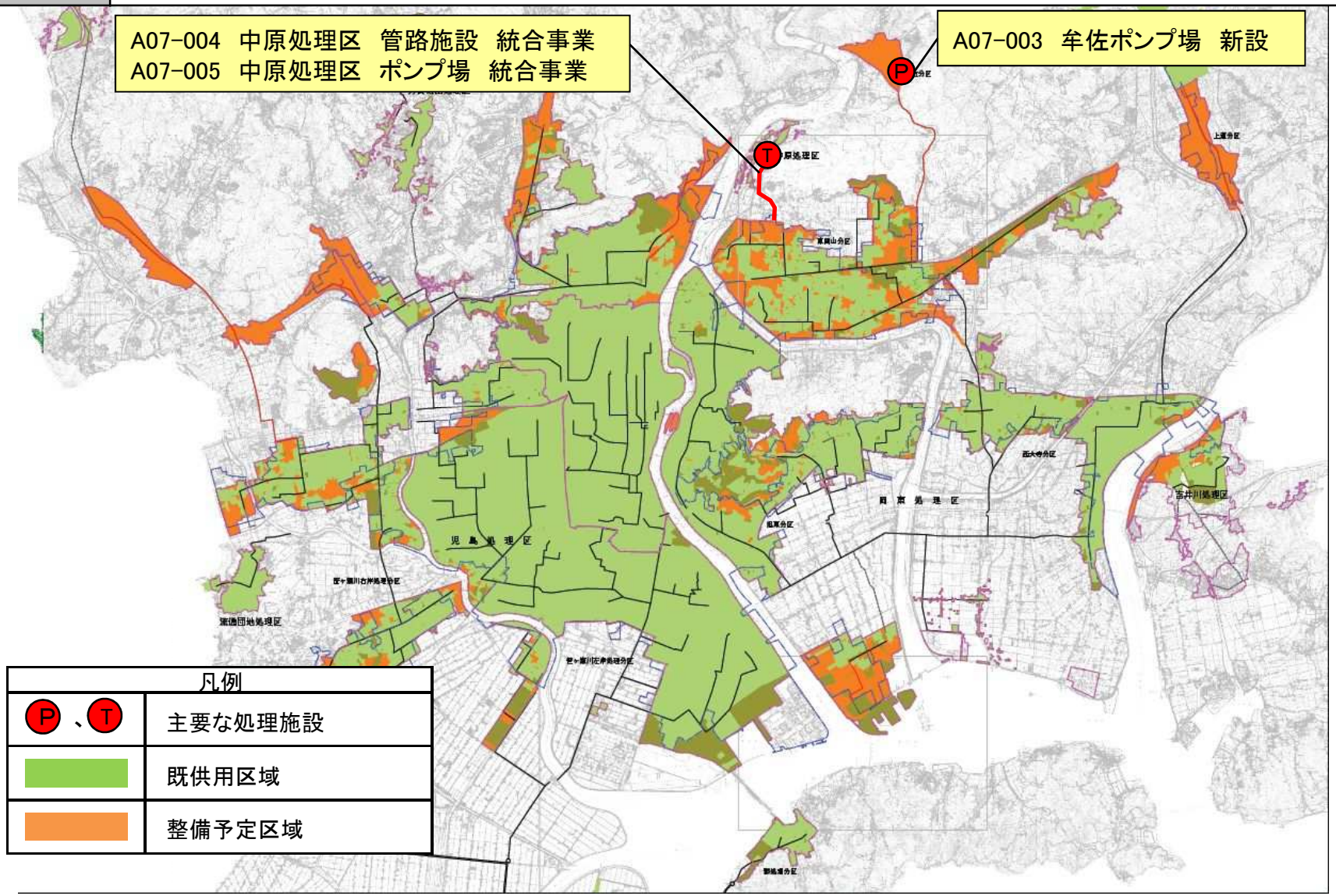

（参考図面）

計画の名称	環境都市おかやま総合的な汚水処理対策の推進（重点計画）
計画の期間	令和7年度　～　令和11年度
交付対象	岡山市

A07-006　児島湖処理区　管路施設　統合事業
A07-007　岡東処理区　管路施設　統合事業
A07-008　建部処理区　管路施設　統合事業
A07-009　瀬戸処理区　管路施設　統合事業
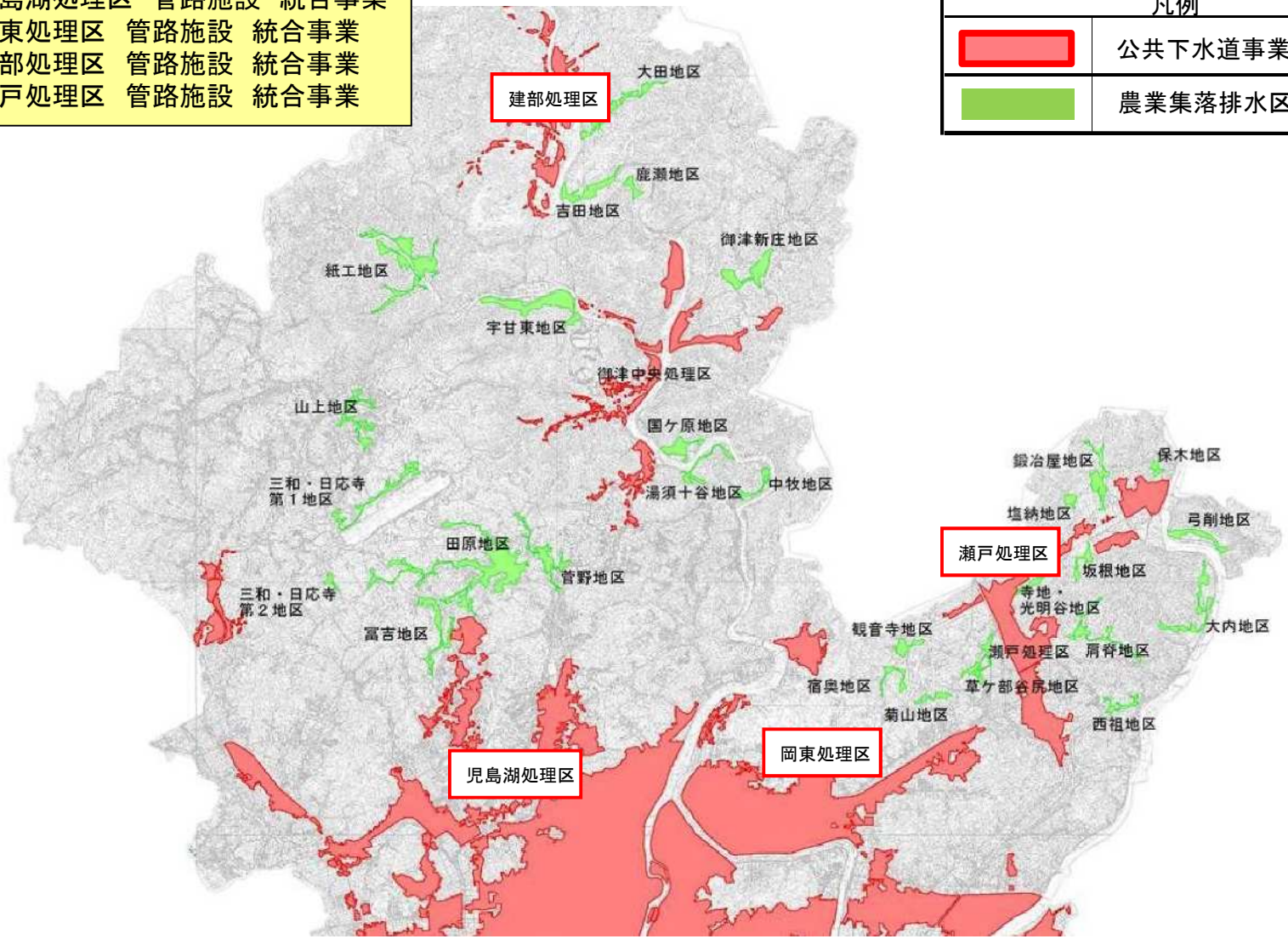
凡例	
	公共下水道事業計画区域
	農業集落排水区域