

## 第48回新型コロナウイルス感染症対策本部会議 議事概要

- 1 日時：令和3年11月19日（金） 16時10分～16時30分
- 2 場所：本庁3階 第三会議室
- 3 出席者：資料席次表参照
- 4 議事概要

### （1）新型コロナウイルス感染状況等について【保健福祉局】

[感染症対策担当局長]

感染状況・療養状況の分析では、感染者数は低い水準で推移している。11月14日時点では10万人当たり5.4人、直近では10万人当たり6.1人となっている。引き続き基本的感染対策の徹底をお願いしたい。

感染者の発生状況は、第5波以降、9月下旬から低い水準で推移している。低い水準とはいえ、11月以降、一定数の感染者の発生が見られるが、感染源不明率は減少しており、感染源の特定、情報は追えている。一番最近では感染源不明率は8.8%という低い数字となっている。

感染者の最近の傾向は、11月に入り、特に年少者、15歳以下の子どもの割合がかなり増えている。41.5%が15歳以下の子どもの感染である。

最近では、2箇所の児童福祉施設でクラスターが発生している。また、そこから家族に感染している。

子どもの場合、感染源は、まずは家族か同一施設からの感染がほとんどなので、まずは、家庭内、施設内に感染を持ち込まないことが大切。

また、感染源は直近の11月では感染源不明が19.5%で、ほとんどが感染源を特定できている。

[保健所長]

年少者の感染が多く、児童福祉施設関係の患者とその家族という形。施設関連の患者が出た10月27日以降、現在までに136人の患者の届があったが、90人が児童福祉施設関係の利用者、家族、職員となっている。

子どもの感染は非常に軽症であるため、今までも診断は困難だったが、家族に2次感染が起こった場合や、家族が発端である場合に、家族の発病で診断がつくことが多い。

予防接種の普及に伴って家族の症状も軽症であるため、家族内での2次感染の発見が遅れているため、児童福祉施設での感染拡大が起こっている現状がある。

発端は家族からの持ち込みで起こっているのだろうが、そこがなかなか捕まえない状況なので、特に児童福祉施設等に通園中の子どもを持っている家族は、軽易な症状であっても医療機関にご相談いただきたい。

子どもは症状だけではコロナであるかどうかの見分けはつかないので、ぜひ医療機関に相

談いただいて、医師の判断に応じた検査を受けていただきたい。

[市長]

子どもの症状が非常に軽症であるとのことだが、具体的にはどのような症状か。

[保健所長]

90人中36人が子どもだが、そのうちの3分の1が無症状で、検査の結果、判明したものの。残りのうち、熱が2日以上続いた子どもは1人しかいない。ほとんど1日だけの熱で治まっている。コロナに伴う熱は1日か2日で治まるという状況。したがって、1日だけで熱が下がったから大丈夫ということで登園すると感染が拡大するという状況である。

[感染症対策担当局長]

岡山市の感染状況としては、一定数発生しているが感染源などの情報は追えており、また、特定の集団からの感染が多いことから、感染拡大の傾向とは考えていない。

しかし、年少の感染が目立つことを受けて、岡山っ子育成局、教育委員会と連携して、改めて保育園や小学校等を通じて、発熱などの症状で医療機関を受診する際には身近に感染された方がいる場合には、その旨を伝えてもらうよう再度お願いをしたところである。

また、医師会についても現在の岡山市の状況を伝えて、特に子どもやその家族が受診した場合には積極的なPCR検査を依頼しているところである。早期発見でPCR検査をしていくことで感染を更に抑え込んでいく。

ワクチンの接種状況では、先週と比較して1回目接種は1%の伸びとなっており、希望する方への接種は概ね終了したものと考えている。なお、事情があって接種できていない方など、今後の接種を希望する方については、岡山市内での接種は可能なので、岡山市コールセンターにお尋ねいただきたい。

新型コロナワクチンの追加接種、いわゆる3回目接種について、岡山市の接種スケジュール等についてご説明する。追加接種の詳細は国から順次示されているところであり、岡山市においても国の方針に従って、滞りなく行うこととしている。

接種対象者については、このたびの追加接種では、「2回目接種を終了した18歳以上の方のうち、2回目接種から8か月を経過した方」に、1回、追加接種を行う。使用するワクチンは、1・2回目に用いたワクチンの種類に関わらず、ファイザー社製またはモデルナ社製を使用するが、当面は薬事承認されているファイザー社製のワクチンを使用する。

接種券発送の時期については、まず第一便として、令和3年の3月から4月にかけて接種を完了した方、これはおもに医療従事者の方にあたるが、これらの方には、来週11月22日（月曜日）に接種券を発送する。

その後は、2回目接種終了後8か月を経過する月の前月末までに接種券が届くよう、毎月、発送していく。在宅の高齢者の方の2回目接種は主に今年6月から行っており、6月に2回目を接種した方は来年2月に満8か月が経過するが、岡山市ではこれらの方全員に来年1月17日頃に発送する予定。お手元に接種券が届いた時点から、予約及び接

種が可能になる。予約は従来同様、医療機関に直接、インターネット予約、コールセンターでのインターネット予約代行の3種類で受け付ける予定。

続いて接種体制については、3回目接種では、1・2回目接種と同様、身近なかかりつけ医等、市内医療機関での個別接種を基本とし、およそ350の市内医療機関で接種を行う。3回目接種は、おもに医療従事者の方を対象に、市内医療機関で12月1日から開始する。また、高齢者への接種が本格化する令和4年2月からは、市内中心部での集団接種会場も開設する予定。

なお3回目接種からは、資料6ページの「新型コロナワクチン接種の予診票（追加接種等）」のとおり、あらかじめ住所や氏名が印字され、右肩部分に接種券が印字されたものに形式が変わったものを送る。

また、接種券に資料7ページの「新型コロナウイルスワクチン予防接種済証」も同封するので、接種の際に併せて提示をしていただきたい。

国の資料によると、ワクチン接種者においては感染予防効果が徐々に低下すること、また、高齢者においては重症化予防効果についても徐々に低下する可能性を示唆する報告がある。感染拡大防止及び重症化防止の観点からできるだけ多くの方に3回目接種を受けていただきたい。

特に重症化リスクの高い人、重症化リスクの高い人と接触する機会の多い人、職業上の理由等によりウイルス曝露リスクの高い人は、追加接種を受けることが国からも推奨されており積極的にご検討いただきたい。

## 5 本部長まとめ

感染者数は低い水準で推移している。

一定の感染者の発生はあるものの、感染源などの情報は追えており、また、特定の集団からの発生が多いことから、感染拡大傾向とは考えていない。

傾向として、年少者、特に、15歳以下の子どもとその家族の感染割合が高いため、保健福祉局、岡山っ子育成局、教育委員会と連携し、改めて、発熱などの症状が出た際の受診方法等を周知する。

併せて、医師会にも、現在の岡山市の状況を説明し、積極的なPCR検査を依頼した。早期発見で、さらに感染を抑え込んでいく。

1回目・2回目のワクチン接種については、希望する方への接種はほぼ終了したものとする。3回目接種については、「2回目接種を終了した18歳以上の方のうち、2回目接種から8か月を経過した方」に、1回、追加接種を行う。使用するワクチンは、当面ファイザー社のワクチンとする。

令和2年3月から4月にかけて接種を完了した方宛てに、来週11月22日（月曜日）に接種券を発送する。

以後、「8か月を経過する月の前月」に接種券を発送する。接種券が届いた時点から、予約及

び接種を可能とする。

接種体制は、市内およそ 350 の医療機関での個別接種を基本とし、高齢者への接種が本格化する令和 4 年 2 月からは、市内中心部での集団接種会場も開設する予定である。

ワクチンの 3 回目接種が、今後の感染拡大を抑えていく重要なファクターとなる。

今後の社会経済活動を円滑に進めるためにも、市民の皆様には、3 回目の接種を前向きに検討していただきたい。

特に、重症化リスクの高い人、重症化リスクの高い人と接触する機会が多い人、職業上の理由等によりウイルスを感染させるリスクの高い人は、追加接種を強くお勧めする。

われわれは、感染対策と日常の回復に向けて、これからも努力を続けていく。

## 第48回新型コロナウイルス感染症対策本部会議

日 時：令和3年11月19日（金）  
16時10分～16時40分  
場 所：本庁3階 第三会議室

### 次 第

1 開 会

2 議 題

（1）現時点における対応状況等について担当局から報告

① 保健福祉局

（2）その他

3 閉 会

新型コロナウイルス対策本部会議配席図  
(R3.11.19 第48回)

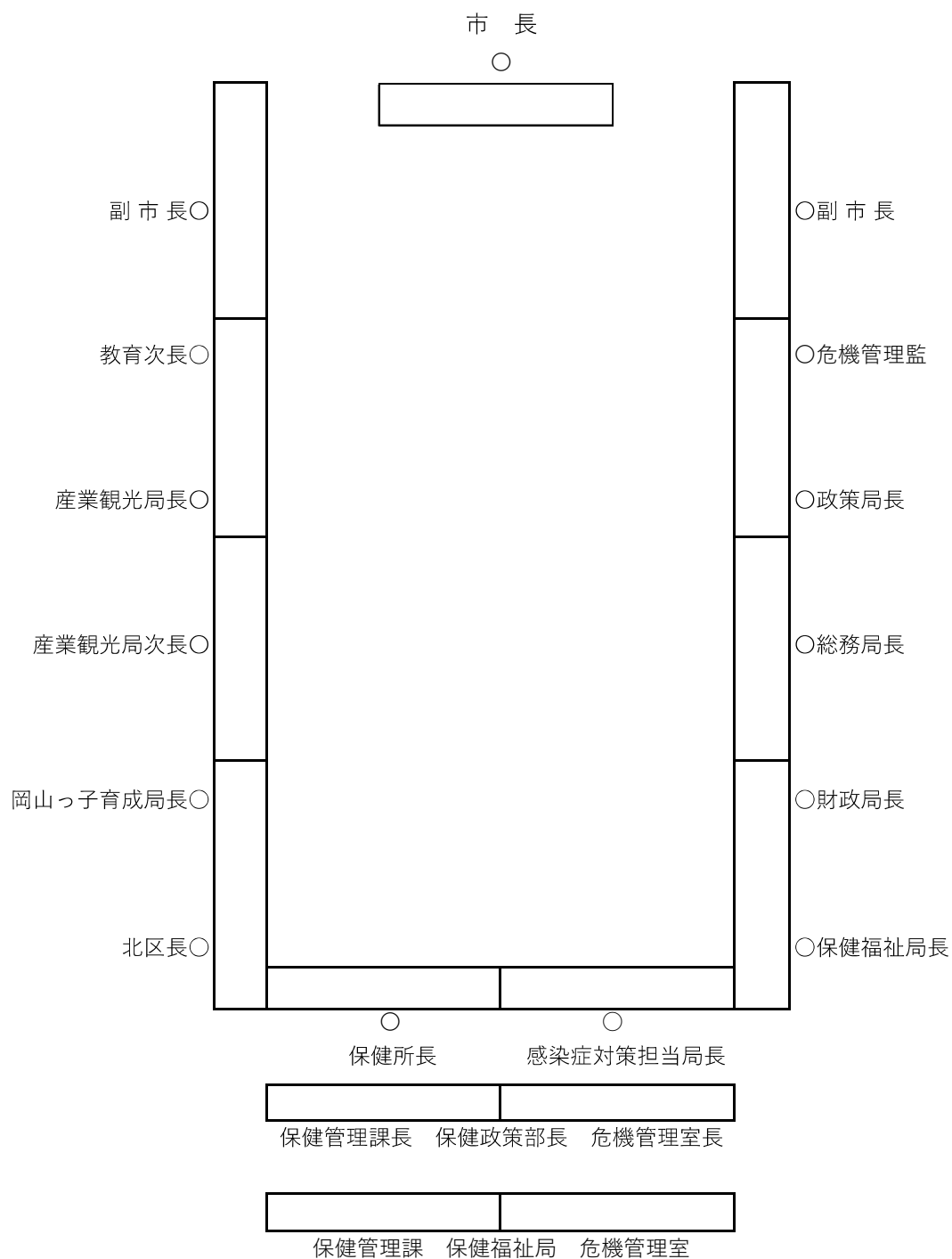

(報 道)

## 【岡山市】感染状況・療養状況の分析(11月14日時点)

令和3年11月19日  
第48回新型コロナウイルス  
感染症対策本部会議資料  
保健福祉局

| 区分               | モニタリング項目             |                                    | 前回の数値            | 現在の数値            | 前回との比較 |
|------------------|----------------------|------------------------------------|------------------|------------------|--------|
|                  | 過去1週間合計(月曜日～日曜日)     |                                    | (11月7日時点)        | (11月14日時点)       |        |
| 感染状況             | ①新規陽性者数              | 総数<br><small>(人口10万人当たり)</small>   | 46人<br>(6.6人)    | 38人<br>(5.4人)    | ↓      |
|                  |                      | 60歳以上<br><small>(総数に占める割合)</small> | 3人<br>(6.5%)     | 8人<br>(21.1%)    | ↑      |
|                  | ②区別<br>新規陽性者数        | 北区                                 | 32人              | 18人              | ↓      |
|                  |                      | 中区                                 | 6人               | 17人              | ↑      |
|                  |                      | 東区                                 | 3人               | 2人               | →      |
|                  |                      | 南区                                 | 4人               | 0人               | ↓      |
|                  | ③新規陽性者における<br>接触歴不明者 | 数                                  | 15人              | 6人               | ↓      |
|                  |                      | 割合(③/①)                            | 33%              | 16%              | ↓      |
|                  | ④PCR検査数と陽性率(速報値)     |                                    | 2,731件<br>(1.7%) | 2,444件<br>(1.6%) | →      |
|                  | 療養状況                 | ⑤入院患者数                             | 8人               | 11人              | ↑      |
| ⑥宿泊療養者数          |                      | 16人                                | 14人              | →                |        |
| ⑦自宅療養者数          |                      | 27人                                | 19人              | ↓                |        |
| ⑧療養者数(人口10万人当たり) |                      | 7.3人                               | 6.3人             | ↓                |        |

### 総括コメント

感染者数は低いレベルで推移しているが、引き続き注意が必要

新規陽性者は人口10万人当たり5.4人と微減。

感染源などの情報は追えており、接触歴不明者の割合は低下しているものの、感染者数が下がりきらない。

人の移動が増える時季となり、今後感染者増加が懸念される。

ワクチン接種推進、接種完了後の感染対策継続など、現在の取組みを維持する必要がある。

警戒レベル



# 感染者の発生状況（発表日別）

R3.4.1～R3.11.19発表分まで

(人)

160

140

120

100

80

60

40

20

0

- 直近1週間の  
人口10万人当たりの感染者
- 新規感染者（発表日別）

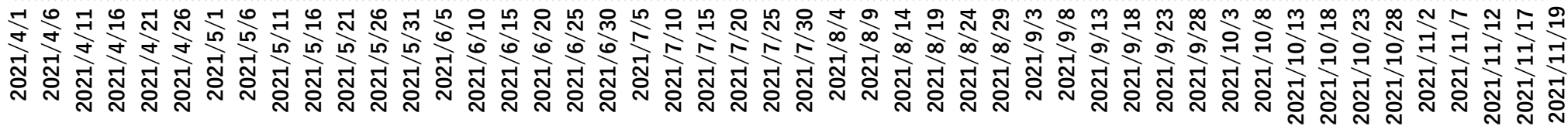



# 感染者数と感染源不明率

感染源などの情報は追えており、感染源不明率は減少している。

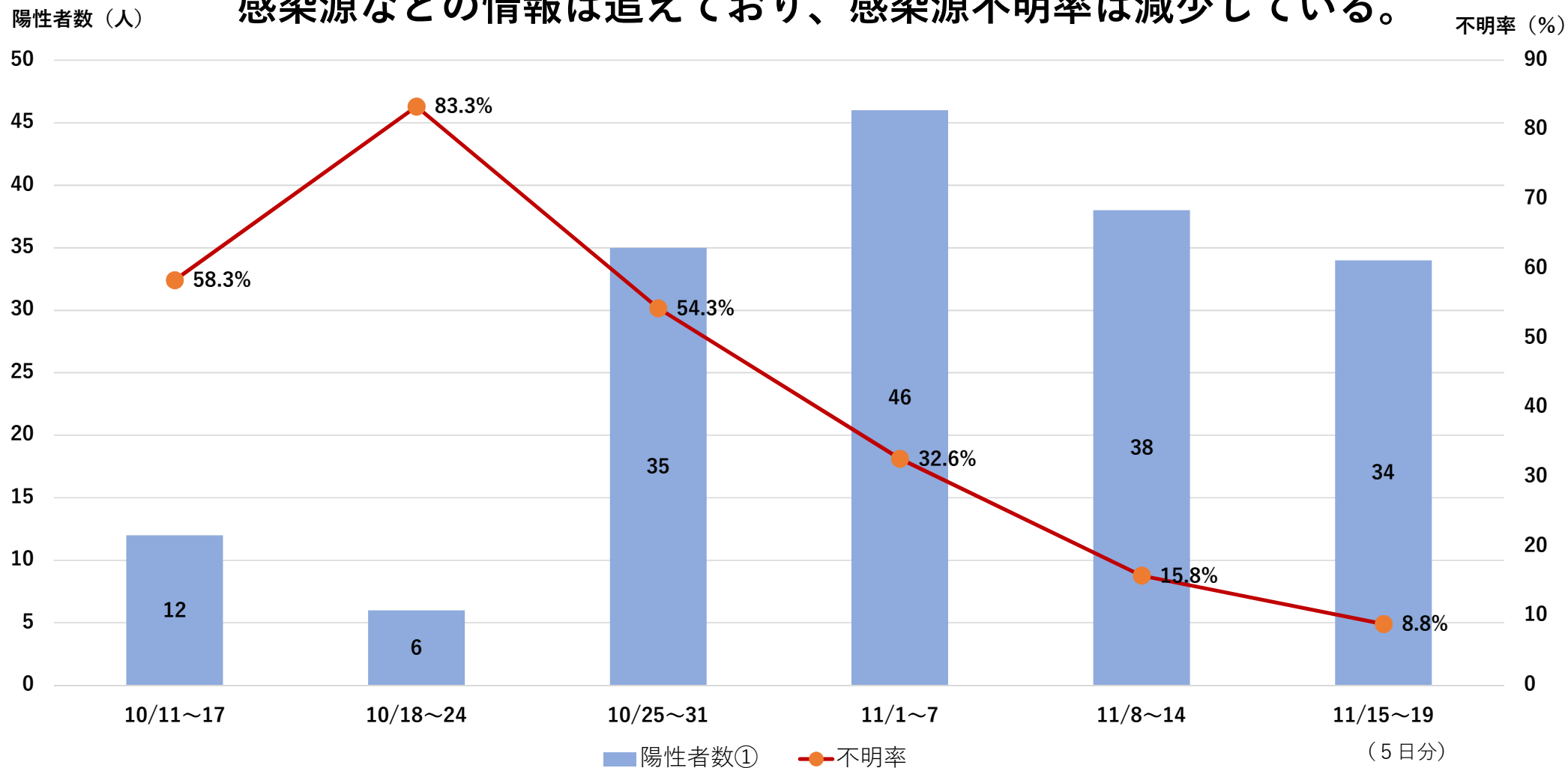

# 感染者の傾向 < 年代別 >

【参考】年齢別人口（R3.10月月報より）

|        |       |       |       |
|--------|-------|-------|-------|
| 5歳以下   | 4.9%  | 50代   | 12.9% |
| 6-15歳  | 9.1%  | 60代   | 11.1% |
| 16-19歳 | 3.9%  | 70代   | 12.2% |
| 20代    | 10.9% | 80代   | 6.8%  |
| 30代    | 11.5% | 90代以上 | 2.0%  |
| 40代    | 14.6% |       |       |

R3.11.1～11.19 n=118人

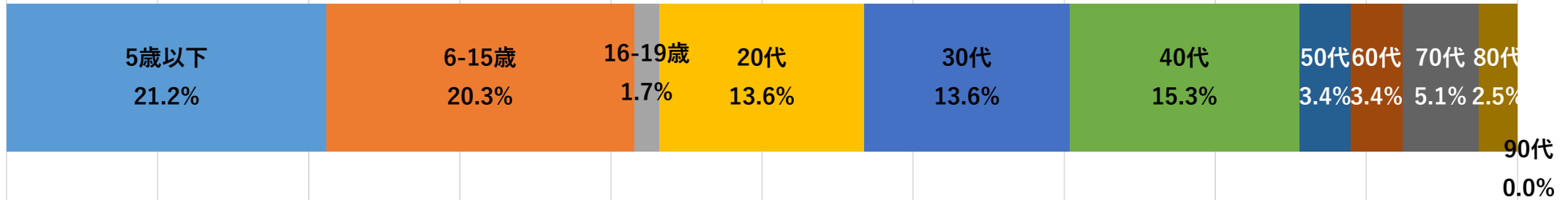

R3.10.1～10.31 n=88人

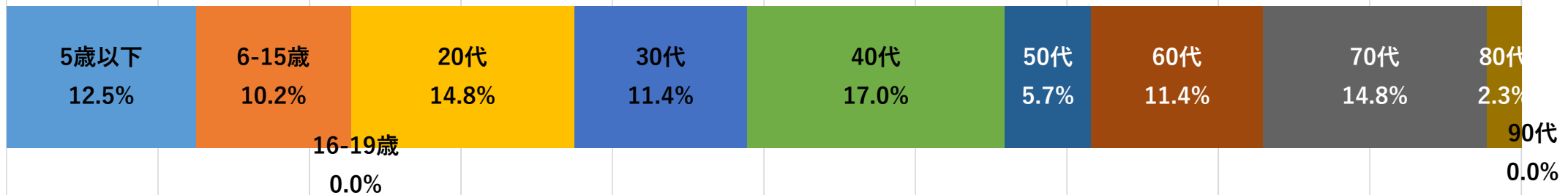

# 感染者の傾向 < 感染源 >

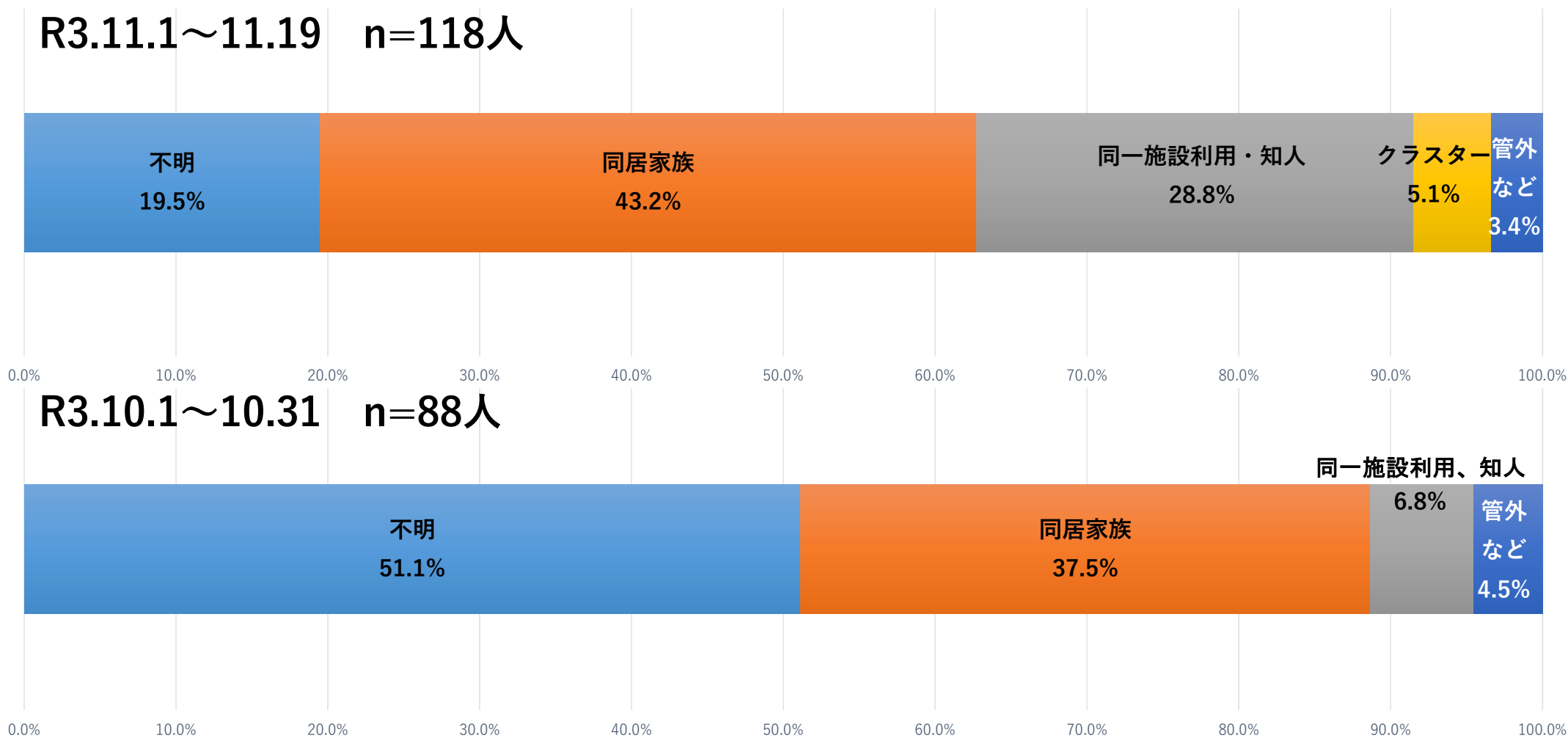

## 新型コロナウイルスワクチン接種数（実績）について

令和3年11月16日時点入力済み数値（保健管理課集計）

| 区 分                  | ①対象者数<br>(人口) | ②1回目<br>接種回数 | 対人口進捗率<br>=②/① | ③2回目<br>接種回数 | 対人口進捗率<br>=③/① |
|----------------------|---------------|--------------|----------------|--------------|----------------|
| 【高 齢 者】<br>65歳以上     | 195,000人      | 178,100人     | 91%            | 176,696人     | 91%            |
| 60歳以上65歳未満           | 39,000人       | 34,866人      | 89%            | 34,463人      | 88%            |
| 50歳以上60歳未満           | 93,000人       | 78,398人      | 84%            | 76,644人      | 82%            |
| 40歳以上50歳未満           | 101,000人      | 82,942人      | 82%            | 80,271人      | 79%            |
| 30歳以上40歳未満           | 81,000人       | 61,604人      | 76%            | 57,685人      | 71%            |
| 20歳以上30歳未満           | 77,000人       | 57,281人      | 74%            | 53,169人      | 69%            |
| 12歳以上20歳未満           | 53,000人       | 34,018人      | 64%            | 29,158人      | 55%            |
| 合 計                  | 539,000人      | 527,209人     | 83%            | 508,086人     | 80%            |
| 【12歳未満を含む全人口に対する接種率】 | 706,000人      | 527,209人     | 75%            | 508,086人     | 72%            |

- 1 接種回数の数値はワクチン接種記録システム（VRS）のデータによる
- 2 対象者数はR3.4.1時点の住基人口、年齢区分はR4.4.1時点の年齢による  
なお、対象外の12歳未満は67,000人

# 新型コロナワクチン追加接種（3回目接種）のスケジュールについて

## 接種対象者

○2回目接種を終了した者(まずは18歳以上)のうち、原則8か月以上経過した者を対象に、1回追加接種を行う。  
 ※3回目接種に使用するワクチンについては、1・2回目に用いたワクチンの種類にかかわらず、ファイザー社製又はモデルナ社製を使用するが、当面は、薬事承認されているファイザー社製のワクチンを使用  
 ※モデルナ社製のワクチンを使用することについては、薬事承認の結果等、国の通知を踏まえ検討(令和4年2月頃接種開始を想定)

## 接種券発送時期の目安

| 2回目接種      | → | 接種券発送時期        | 2回目接種   | → | 接種券発送時期       |
|------------|---|----------------|---------|---|---------------|
| 令和3年3月から4月 | → | 令和3年11月22日(月)  | 令和3年8月  | → | 令和4年3月15日(火)頃 |
| 令和3年5月     | → | 令和3年12月15日(水)頃 | 令和3年9月  | → | 令和4年4月15日(金)頃 |
| 令和3年6月     | → | 令和4年1月17日(月)頃  | 令和3年10月 | → | 令和4年5月16日(月)頃 |
| 令和3年7月     | → | 令和4年2月15日(火)頃  | 令和3年11月 | → | 令和4年6月15日(水)頃 |

接種開始は12月1日から。  
 以後は接種券が届き次第、予約・接種可能

※在宅の高齢者(65歳以上)は1月中旬以降予約・接種可能

## 3回目接種の流れ

※3回目の接種券は1、2回目と異なり、シールではなく予診票にあらかじめ印字(別添参照)

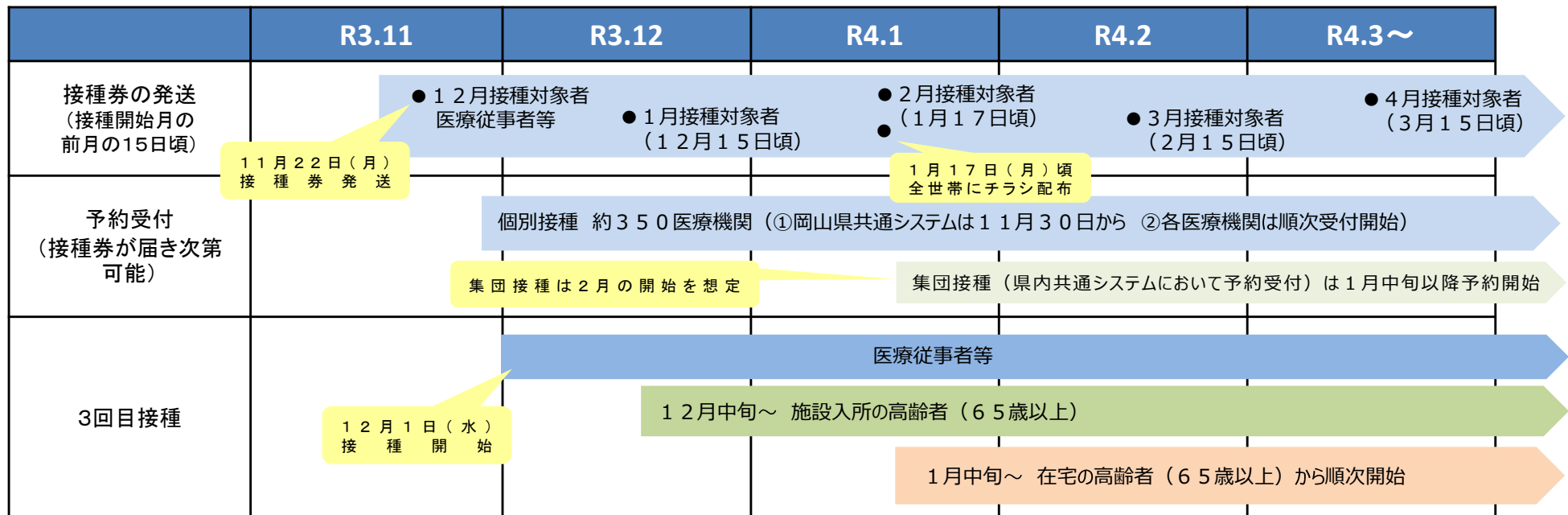

※上記の図の「接種券の発送」の欄の「〇月接種対象者」とは、2回目接種後、8か月以上経過した時期として記載しているが、実際には、接種券が届き次第、予約・接種は可能。

700-8544  
岡山市北区大供一丁目1番1号

吉備 桃華 様

自治体コード(6桁)  
331007  
あなたの接種券番号(10桁)  
**1000000002**

2回目の接種から8か月経過する日は  
〇〇〇〇年〇月〇日です。

新型コロナウイルスワクチンを受けられます。  
費用負担はありません。

接種を受けるときは、この用紙と予診票、  
本人確認書類を忘れずにお持ちください。

この書面は、あなたが3回目のワクチン接種をした事実を  
証明する大事な書面ですので、大切に保管してください。

(予約確認メモ)  
接種の予約をした際にご記入ください。

| 区分          | 日時      | 接種場所 |
|-------------|---------|------|
| 3<br>回<br>目 | 月 日 時 分 |      |

岡山市 331007

## 新型コロナウイルスワクチン 予防接種済証(臨時接種)

### Certificate of Vaccination for COVID-19

あなたの接種券番号：1000000002

|       |                          |             |                |
|-------|--------------------------|-------------|----------------|
| 3回目   | メーカー/Lot No.<br>(シール貼付け) | 氏名          | 吉備 桃華          |
| 接種年月日 |                          | 住所          | 岡山市北区大供一丁目1番1号 |
| 年     |                          |             |                |
| 月 日   |                          |             |                |
| 接種場所  | 生年月日                     | 1970年 2月13日 |                |

岡山県岡山市長 大森 雅夫

### 新型コロナウイルスワクチン 1、2回目接種記録

|         | 1回目          | 2回目          |
|---------|--------------|--------------|
| 接種年月日   | 2021年 6月 27日 | 2021年 7月 20日 |
| メーカー    | ファイザー        | ファイザー        |
| Lot No. | X9999        | X8888        |

※ \*が印字された部分の記録については、別途、当該接種の実施者から発行された接種済証、接種記録書、接種証明書等によって証明されます。

# 新型コロナワクチン接種の予診票 (追加接種用)

※太枠内にご記入またはチェック☑を入れてください。

|   |  |                   |                   |
|---|--|-------------------|-------------------|
| 住民票に記載されている住所<br>岡山 都 遠 岡 市 区 府 郷 山 町 村<br>北区大供一丁目1番1号                | 券種 2 (予診のみ) 3 回目                                     | 請求先 岡山県岡山市 331007 | QRコード             |
| フリガナ<br>氏名 吉備 桃華  | 券番号 100000002  | 氏名 吉備 桃華          |                   |
| 生年月日 (西暦) 1970年02月13日生 (満 歳) 男・ <input checked="" type="checkbox"/> 女 | 診察前の体温 <input type="text"/> 度 <input type="text"/> 分 |                   | 23331007100000002 |

| 質問事項   | 回答欄  | 医師記入欄 |
|--|--|-------|
| 新型コロナワクチンの接種を受けたことがありますか。<br>接種日(1回目: 2021年 6月 27日、2回目: 2021年 7月 20日)<br>接種を受けたワクチン(ファイザー、ファイザー)   | <input type="checkbox"/> はい <input type="checkbox"/> いいえ |       |
| 現時点で住民票のある市町村と、接種券又は右上の請求先に記載されている市町村は同じですか。   | <input type="checkbox"/> はい <input type="checkbox"/> いいえ |       |
| 『新型コロナワクチンの説明書』を読んで、効果や副反応などについて理解しましたか。   | <input type="checkbox"/> はい <input type="checkbox"/> いいえ |       |
| 現在、何らかの病気にかかって、治療(投薬など)を受けていますか。<br>病名: <input type="checkbox"/> 心臓病 <input type="checkbox"/> 腎臓病 <input type="checkbox"/> 肝臓病 <input type="checkbox"/> 血液疾患 <input type="checkbox"/> 血が止まりにくい病気 <input type="checkbox"/> 免疫不全<br><input type="checkbox"/> 毛細血管漏出症候群 <input type="checkbox"/> その他( )<br>治療内容: <input type="checkbox"/> 血をサラサラにする薬( ) <input type="checkbox"/> その他( ) | <input type="checkbox"/> はい <input type="checkbox"/> いいえ |       |
| 最近1ヶ月以内に熱が出たり、病気にかかったりしましたか。 病名( )   | <input type="checkbox"/> はい <input type="checkbox"/> いいえ |       |
| 今日、体に具合が悪いところがありますか。 症状( )   | <input type="checkbox"/> はい <input type="checkbox"/> いいえ |       |
| けいれん(ひきつけ)を起こしたことがありますか。   | <input type="checkbox"/> はい <input type="checkbox"/> いいえ |       |
| 薬や食品などで、重いアレルギー症状(アナフィラキシーなど)を起こしたことがありますか。<br>薬・食品など原因になったもの( )   | <input type="checkbox"/> はい <input type="checkbox"/> いいえ |       |
| これまでに予防接種を受けて具合が悪くなったことはありますか。<br>種類( ) 症状( )  | <input type="checkbox"/> はい <input type="checkbox"/> いいえ |       |
| 現在妊娠している可能性(生理が予定より遅れているなど)はありますか。または、授乳中ですか。  | <input type="checkbox"/> はい <input type="checkbox"/> いいえ |       |
| 2週間以内に予防接種を受けましたか。 種類( ) 受けた日( )   | <input type="checkbox"/> はい <input type="checkbox"/> いいえ |       |
| 今日の予防接種について質問がありますか。   | <input type="checkbox"/> はい <input type="checkbox"/> いいえ |       |

|       |  |            |
|-------|--|------------|
| 医師記入欄 | 以上の問診及び診察の結果、今日の接種は ( <input type="checkbox"/> 可能 ・ <input type="checkbox"/> 見合わせる )<br>本人に対して、接種の効果、副反応及び予防接種健康被害救済制度について、説明した。 | 医師署名又は記名押印 |
|-------|--|------------|

|         |   |
|---------|---|
| 医療機関記入欄 | <input type="checkbox"/> 時間外(受付時間 : ) <input type="checkbox"/> 休日 <input type="checkbox"/> 小児(6歳未満) <input type="checkbox"/> 予備① <input type="checkbox"/> 予備② |
|---------|---|

※該当する項目について、マークの形からはみ出さないように濃く塗りつぶしてください。

### 新型コロナワクチン接種希望書

医師の診察・説明を受け、接種の効果や副反応などについて理解した上で、接種を希望しますか。(  接種を希望します ・  接種を希望しません)

この予診票は、接種の安全性の確保を目的としています。

このことを理解の上、本予診票が市町村、国民健康保険中央会及び国民健康保険団体連合会に提出されることに同意します。

年 月 日 被接種者又は保護者自署

(※自署できない場合は代筆者が署名し、代筆者氏名及び被接種者との続柄を記載)  
(※被接種者が16歳未満の場合は保護者自署、成年被後見人の場合は本人又は成年後見人自署)

|       |   |                         |                |  |
|-------|---|-------------------------|----------------|--|
| 医師記入欄 | ワクチン名・ロット番号   | 接種量                     | 実施場所・医師名・接種年月日 | 医療機関等コード   |
|       | シール貼付位置<br>※枠に合わせてまっすぐに貼り付けてください<br>(注)有効期限が切れていないか確認 | <input type="text"/> ml | 実施場所<br>医師名    | 医療機関等コード<br>接種年月日 ※記入例) 4月1日→04月01日<br>202 年 月 日 |