

# いちのみや

発行 岡山市立一宮公民館

〒701-1211 岡山市北区一宮638-1

電話・Fax (086)284-6224

E-mail ichinomiyakouminkan@city.okayama.lg.jp

ホームページ <https://www.city.okayama.jp/shisei/0000010851.html>

一宮公民館  
メールアドレス



一宮公民館  
ホームページ



## レクリエーションをみんなで楽しもう！ ～中山サロン交流会・ももはな会～

色々なレクリエーションを実際に体験して、サロンや地域の行事等で活用してみませんか。参加者同士の交流も楽しみましょう！

【日程】2月14日(火) 14:00～16:00

【対象】地域にお住いの方ならどなたでも

【定員】30名

【受講料】無料

【持ち物】筆記用具、飲み物

【申込み】窓口・電話で受付中。

【問い合わせ】岡山市社会福祉協議会 北区北事務所(250-2007)



## にじいろ ～発達凸凹の子と親の会～

「ちょっとうちの子、気になるところが・・・」「学校(園)になじめない・・・」子育てに悩みはつきもの。子育てで気になることや困ったこと、うれしかったことを気軽に話して、少し気が楽になる場をめざしています。年に数回、発達や子育てに関する学習会なども実施予定です。お互いに聞いてみたいことなど、自由にお話しましょう。

【日程】原則、毎月第2火曜日・10:00～12:00

《今後の予定》2月14日、3月14日

【対象】子育て中の保護者、地域で多様な子育てを応援したい方

【定員】10名程度

【受講料】無料

【持ち物】筆記用具、飲み物、お子さん連れの方はお気に入りのおもちゃなど。(託児はありません)

【申込み】窓口・電話、2次元コードで受付中。



## 一宮おもちゃの病院

大切に使っていたのにこわれてしまったお気に入りのおもちゃ。「吉備おもちゃ病院」のみなさんに治療(修理)してもらいましょう。

【日程】2月12日(日) 9:30～11:00 (受付時間)

【対象】子ども(必ず保護者と一緒に来館してください)

【治療費】無料(修理に必要な部品や電池等は実費必要)

【お願い】★おもちゃは1家族2個までです。

★コンピューターゲーム類、エアガン、電動ガン等、修理をお引き受けできないものがあります。

★修理時間がかかる場合はいったんお預かりし、修理が終わったら公民館へ受け取りに来ていただくようになります。



## 子育てサロン にこっと (毎月第3月曜日)

子どもと一緒に遊んだり大人同士のおしゃべりを楽しむ、親子が「にこっと」できる場です。時々簡単なハンドメイドをする月もあります。「子育て応援サポーターにこっと」のメンバーがお待ちしています。参加は無料です。

【日程】原則、毎月第3月曜日 10:00～11:30

(時間内の出入りは自由です)

《2月・3月の予定》2月20日・3月20日

【対象】就園前の子どもとその保護者

【場所】1階福祉室(畳の部屋)

【申込み】当日受付も可能です。直接部屋までお越しください。



## パソコン初心者相談コーナー

【日程】《2月》2月10日(金)、17日(金)13:30～15:30

※3月はお休みです。

【定員】各回5名(先着順)

【受講料】無料

【持ち物】パソコン、筆記用具、飲み物

【申込み】2月2日(木)9:30から、窓口・電話で受付。

※原則として、パソコンは持ち込みです。(公民館のパソコンの貸出もできます)



## ～地域からのお知らせ～

北市民健康づくり中山会議講演会

### 「お口」と「食」の健康教室

【講師】熊代 進先生(熊代歯科医院 院長)

【日時】3月27日(月)13:30～14:30(受付は13:00から)

【場所】一宮公民館 2階 第1・第2講座室、研修室

【対象】地域にお住いの方ならどなたでも

【定員】30名(先着順)

【持ち物】筆記用具、飲み物

【申込み】3月2日(木)9:30から、公民館窓口・電話で受付。

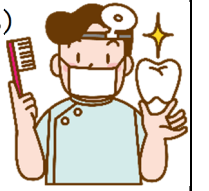

### 鳴谷峡清掃活動のご案内

【日時】2月12日(日)9:00～12:00

【集合場所】新鳴谷橋周辺(詳しくは館内設置のチラシをご参照ください)

※一宮方面から県道61号線を空港に向かって北上し、県道241号線と交わる交差点周辺(左側)

【対象】小学生以上(小学生は保護者同伴)

【持ち物】鎌・熊手などの清掃道具、長靴、軍手(軍手は現地でも用意あり)

【その他】・マスク着用をお願いします。

・汚れてもよい服装でお越しください。

・駐車場は現地へ看板を立ててお知らせします。

・参加者の皆さんには、お茶とパンをご用意しています。

【問合せ先】長野町内会副会長 神崎 茂さん(電話:284-2873)

主催:馬屋下学区の安全・安心を守る会、馬屋下学区連合町内会/後援:中山学区環境保全部、岡山市立一宮公民館



### 第9回 健康ふれあいウォークのご案内

コース(約5km)

吉備津彦神社 10:00 発 → 吉備路自転車道 → 両国橋 → 福田海 →

吉備津神社 → 岡山県古代文化財センター → 八徳寺 → 御陵 12:00 頃着

【日時】3月25日(土) 9:30～12:00(雨天中止)

【集合場所】吉備津彦神社 隨身門前(9:30集合)

【対象】歩ける人ならどなたでも

※マスク着用の上、動きやすい服装・靴でご参加ください

【持ち物】飲み物、タオル

【問合せ先】健康ふれあいウォーク代表 鷹取 敏明さん(電話 090-6437-5195)

主催:中山小学校区安全・安心ネットワーク健康づくり部会

協力:吉備の中山を守る会/協賛:健康市民おかやま21in中山



## 報告 岡山一宮高等学校との連携事業

8月から11月にかけて、岡山県立岡山一宮高等学校の生徒さんが講師として、公民館や高校を会場に講座を実施しました。

### ●8/5「高校生によるパソコン教室」

高校のコンピューター教室を会場に、地域の方々がWordを使ったチラシの作り方を学びました。



### ●9/17・12/17「小学生向けプログラミング教室」

高校生手作りのゲームで、パソコンを使わずプログラミングの考え方を楽しく学びました。

### ●11/19

「高校生と一緒に楽しく遊ぼう～光る棒(サイリウム)を振って幻想的な雰囲気を楽しもう!～」

高校生が内容を企画・運営!サイリウムダンスとサイリウムが光る仕組みや使い方を実験で学びました。



参加者からはもちろん、高校生からも「地域の方とふれあい、とてもいい経験になった」という感想がたくさんありました。

岡山一宮高校の生徒の皆さん、先生方、ありがとうございました。

# 令和4年度 一宮文化祭

《主催》一宮文化祭実行委員会  
岡山市立一宮公民館  
《協賛》一宮地区防犯協力会、一宮地区交通安全対策協議会  
《後援》一宮地区連合町内会、中山学区愛育委員会、馬屋下学区愛育委員会、桃丘学区愛育委員会、平津学区愛育委員会、桃丘学区婦人会

◆第58回 文化展：令和5年 3月4日(土)・5日(日) 両日とも 10:00～15:00

◆第34回 実技発表会：令和5年 3月11日(土)10:00～14:00、3月12日(日)10:00～15:00

## 第58回 文化展 [3月4日(土)・5日(日)]

水墨画、パンフラワー、ペン習字、実用書・かな書道、フラワーアレンジメント、七宝焼、写真クラブ、パソコン同好会(初心者)、水彩画、一宮短歌会、木彫り(お面・神楽面)、心を贈る絵手紙、木彫(いちもく会)、子ども書道教室A・B、リフォーム洋裁、たのしい絵手紙『自遊空間』、編物(月)・(火)・(木)、華道 専敬流(生花)、華道 勅使河原和風会

## ご来館される皆様へ(お願い)

- ❖ 今後の感染状況によっては開催中止になる場合があります。中止の場合は、公民館ホームページ、館内掲示にてお知らせいたします。
- ❖ 来館の際にはマスクの着用をお願いします。体調がすぐれない場合は来館を控えてください。
- ❖ 公民館受付でお名前と連絡先の記入をお願いします。いただいた個人情報は、「一宮文化祭」受付目的以外では使用しません。

## 第34回 実技発表会 [3月11日(土)・12日(日)]

客席が満席の場合は、1階ロビーで待機していただきます。

### 3月11日(土)

- 10:00～10:20 手話クラブ
- 10:25～10:50 日本舞踊(火、土A・B)
- 10:55～11:15 民謡クラブ
- 11:20～11:40 太極拳同好会
- 11:45～12:05 シルバー3B体操
- 12:10～12:30 中高年から始めるらくらくピアノ
- 12:35～12:55 ハッピー健康体操
- 13:00～13:20 傘踊り同好会
- 13:25～13:50 親子3B体操・ジュニア3B体操・3B体操

### 3月12日(日)

- 10:00～10:20 キッズエアロ(リトル・ジュニア)
- 10:25～10:45 銭太鼓
- 10:50～11:10 哲泉流(詩吟)
- 11:15～11:40 きもの着付(朝・夜)
- 11:45～12:05 楽しいオカリナ
- 12:10～12:30 鷺照吟詠会(詩吟)
- 12:35～12:55 アロハフラ

### 3月12日(日) 会場:1階 福祉室

- ◆茶道点前◆ 10:00～14:30 茶道(裏千家)クラブ  
1服:500円 [前売り券発売:2月2日(木)から]  
①10:00 ②11:00 ③12:00 ④13:00 ⑤14:00 【各回10名】
- ◆囲碁対局・詰碁コーナー◆ 13:00～15:00  
「囲碁同好会」による囲碁対局と詰碁のコーナー

## 公民館開館カレンダー

2月							3月						
日	月	火	水	木	金	土	日	月	火	水	木	金	土
			1	2	3	4				1	2	3	4
5	6	7	8	9	10	11	5	6	7	8	9	10	11
12	13	14	15	16	17	18	12	13	14	15	16	17	18
19	20	21	22	23	24	25	19	20	21	22	23	24	25
26	27	28	11日:建国記念の日 23日:天皇誕生日				26	27	28	29	30	31	

《開館時間》9:30～21:00 (日曜日 17:00 まで) ■ 休館日  
《休館日》水曜日・祝日、年末年始(12/28～1/4)

## 駐車場について

駐車場は限りがありますので、できるだけ徒歩、自転車、公共交通機関をご利用ください。

- 第1駐車場は一方通行となります。入口は東側(地域センター側)、出口は西側(線路側)です。
- 第1駐車場が満車の場合は、第2駐車場または第3駐車場をご利用ください。(下図参照) 第2駐車場、第3駐車場が満車の場合、駐車はできません。
- 吉備津彦神社の駐車場はご利用できません。
- 枠外駐車はご遠慮ください。
- 駐輪場は公民館東側(中山認定こども園側)にあります。

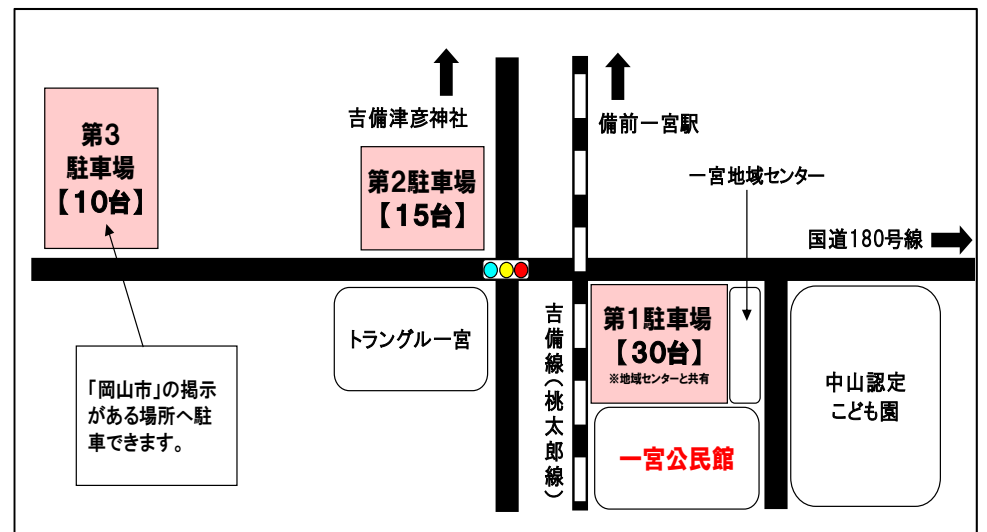

## 入場口・受付について 場所:1階・美術工芸室

- ❖ 入場口は「美術工芸室」になります。公民館と中山認定こども園との間の通路からお入りください。受付も美術工芸室になります。
- ❖ 正面玄関は退場のみです。

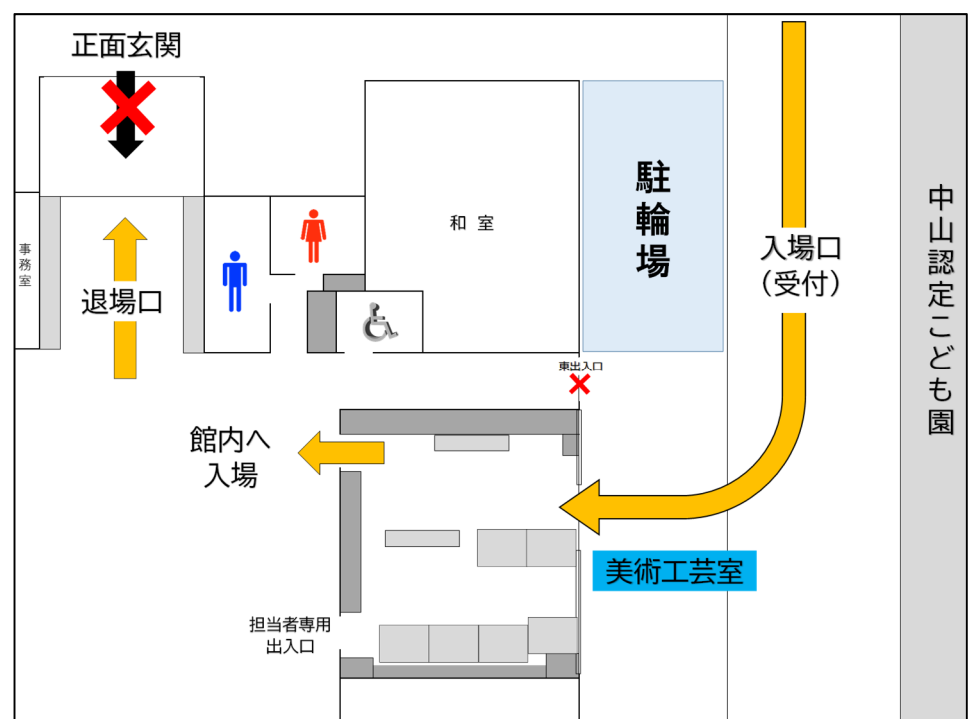

文化展・実技発表会の開催期間、休憩スペースを中庭に設置します。どうぞご利用ください。(雨天中止)