

岡山市子ども・子育て支援に関するアンケート調査 調査票

<ご記入にあたってのお願い>

- アンケートは、お子さんの保護者の方がご記入ください。
- 封筒の宛名のお子さんのことについてご回答ください。
- 数字（年齢や時間帯、日数等）をおうかがいする質問では、枠内に具体的な数字をご記入ください。また、時間については24時間制でご記入ください。（例：午後1時 → 13時）
- 質問の答えによっては、一部の方だけにお答えいただく質問もありますので、質問の前の案内に従ってご回答ください。
- 保育サービスなどの市の子育て支援サービスについておうかがいする質問がありますが、これらの質問はあくまで今後の利用希望などを把握するための質問であり、実際のサービスの利用条件（例：保育所の入所要件など）を全て表現しているものではありません。実際のサービスの利用条件などについては、利用される際に市担当課窓口にお問い合わせください。
- 「郵送による回答」「インターネットによる回答」のどちらかご希望の方法でご回答ください。

- 回答期限 令和6年2月13日（火）

- お問い合わせ先

岡山市岡山つ子育成局子育て支援部こども企画総務課

電話:(086)803-1220(直通)

e-mail : kodomokikaku@city.okayama.lg.jp

ご回答

お願いします!!



郵送による回答方法

- 調査票の記入が終わったら、同封の返信用封筒に入れ、令和6年2月13日（火）までにポストに入れてください（切手は不要です）。

インターネット(パソコン・スマートフォン)による回答方法

- 次のURLにアクセスするか、二次元コードを読み取り、回答してください。

https://

- 回答する場合には、下記のIDを入力してください。

ID

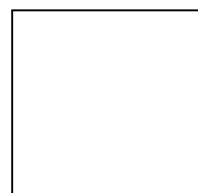

※ ID は、インターネットでの重複した回答や、郵送による回答とインターネットによる回答の重複を防ぐために使用するもので、個人を特定するものではありません。

この調査票の用語の定義は以下のとおりです。

- ・幼稚園:学校教育法に定める、3～5歳児に対して学校教育を行う施設(学校教育法第22条)
- ・保育所:児童福祉法に定める、保育を必要とする0～5歳児に対して保育を行う施設
(児童福祉法第39条)
- ・認定こども園:幼稚園と保育所の機能を併せ持つ施設(就学前の子どもに関する教育、保育等の総合的な提供の推進に関する法律第2条第6項)

○すべての方にうかがう質問(保護者の状況や子育て意識等) 2～5ページ、21～29ページ

○宛名のお子さんが0歳から小学校入学前の方のみにうかがう質問(保育等の利用)

6～17ページ

○宛名のお子さんが0歳から2歳の方のみにうかがう質問(こども誰でも通園制度(仮称))

18ページ

○宛名のお子さんが小学生の方のみにうかがう質問(放課後児童クラブの利用等)

19～21ページ

お住まいの地域についてうかがいます。

問1 お住まいの小学校区はどちらですか。下の表より小学校区を選んでください。不明な場合は、30ページ以降の「小学校対応表」をご参照ください。(□に番号を記入)

北区				中区		東区				南区					
番号	学校名	番号	学校名	番号	学校名	番号	学校名	番号	学校名	番号	学校名	番号	学校名		
1	足守	14	庄内	27	大元	35	竜之口	48	可知	61	城東台	65	甲浦	78	曾根
2	蛭明	15	福渡	28	鹿田	36	幡多	49	古都	62	御休	66	小串	79	興除
3	岡南	16	建部	29	御津	37	財田	50	芥子山	63	浮田	67	灘崎	80	東疇
4	清輝	17	竹枝	30	五城	38	三勲	51	開成	64	平島	68	七区	81	第一藤田
5	中山	18	御南	31	御津南	39	宇野	52	政田			69	彦崎	82	第二藤田
6	平津	19	西	32	野谷	40	高島	53	山南学園			70	妹尾	83	第三藤田
7	桃丘	20	伊島	33	馬屋上	41	旭竜	54	西大寺南			71	箕島	84	平福
8	馬屋下	21	津島	34	横井	42	旭操	55	西大寺			72	福島	85	福浜
9	石井	22	牧石			43	操南	56	豊			73	南輝	86	福田
10	三門	23	御野			44	操明	57	雄神			74	浦安		
11	大野	24	吉備			45	旭東	58	江西			75	芳泉		
12	鯉山	25	陵南			46	平井	59	千種			76	芳田		
13	加茂	26	岡山中央			47	富山	60	角山			77	芳明		

封筒の宛名のお子さんをご家族の状況についてうかがいます。

問2 宛名のお子さんの生年月をご記入ください。(数字を記入)

20	<input type="text"/>	年(西暦)	<input type="text"/>	月生まれ
----	----------------------	-------	----------------------	------

問3 宛名のお子さんのきょうだいは何人いらっしゃいますか。宛名のお子さんを含めた人数をご記入ください。2人以上のお子さんがいらっしゃる場合は、末子の方の生年月をご記入ください。

(数字を記入)

きょうだい数	<input type="text"/>	人			
末子の生年月	20	<input type="text"/>	年(西暦)	<input type="text"/>	月生まれ

問4 この調査票にご回答いただく方はどなたですか。宛名のお子さんからみた関係でお答えください。(○は1つ)

1 母親	2 父親	3 その他 ()
------	------	-----------

問5 この調査票にご回答いただいている方の配偶関係についてお答えください。(○は1つ)

1 配偶者(夫または妻)がいる	2 配偶者(夫または妻)はいない
-----------------	------------------

問6 宛名のお子さんの子育て(養育を含む)を主に行っているのはどなたですか。お子さんからみた関係でお答えください。(○は1つ)

1 父母ともに	4 主に祖父母
2 主に母親	5 その他 ()
3 主に父親	

問7 日頃、宛名のお子さんをみてもらえる親族・知人はいますか。(○はいくつでも)

1 日常的に祖父母等の親族にみてもらえる
2 緊急時もしくは用事の際には祖父母等の親族にみてもらえる
3 日常的に子どもをみてもらえる友人・知人がいる
4 緊急時もしくは用事の際には子どもをみてもらえる友人・知人がいる
5 いずれもない

宛名のお子さんの保護者の就労状況についてうかがいます。

《母親の就労状況についてうかがいます。父子家庭の場合は5ページ問9へ進んでください。》

問8 宛名のお子さんの母親の現在の就労状況(自営業、家族従事者含む)をうかがいます。(○は1つ)

- 1 フルタイム(1週5日程度・1日8時間程度の就労)で就労しており、産休・育休・介護休業中ではない
- 2 フルタイム(1週5日程度・1日8時間程度の就労)で就労しているが、産休・育休・介護休業中である
- 3 パート・アルバイト等(「フルタイム」以外の就労)で就労しており、産休・育休・介護休業中ではない
- 4 パート・アルバイト等(「フルタイム」以外の就労)で就労しているが、産休・育休・介護休業中である
- 5 以前は就労していたが、現在は就労していない
- 6 これまで就労したことがない

《問8で「1～4」(就労している)と回答した方にうかがいます。》

問8-1 母親の週当たりの「就労日数」、1日当たりの「就労時間(残業時間を含む)」、「家を出る時刻」、「帰宅時刻」をお答えください。就労日数や就労時間が一定でない場合は、もっとも多いパターンについてお答えいただき、産休・育休・介護休業中の方は、休業に入る前の状況についてお答えください。時間は、必ず(例)08時～18時のように、24時間制でご記入ください。(数字を記入)

1週当たり	<input style="width: 100%;" type="text"/>	日	1日当たり	<input style="width: 100%;" type="text"/>	時間
家を出る時刻	<input style="width: 100%;" type="text"/>	時	帰宅時刻	<input style="width: 100%;" type="text"/>	時

《問8で「3」または「4」(パート・アルバイト等で就労している)と回答した方にうかがいます。》

問8-2 母親はフルタイムへの転換希望はありますか。(○は1つ)

- 1 フルタイム(1週5日程度・1日8時間程度の就労)への転換希望があり、実現できる見込みがある
- 2 フルタイム(1週5日程度・1日8時間程度の就労)への転換希望はあるが、実現できる見込みはない
- 3 パート・アルバイト等(「フルタイム」以外)の就労を続けることを希望
- 4 パート・アルバイト等(「フルタイム」以外)をやめて子育てや家事に専念したい

《問8で「5」または「6」(現在就労していない)と回答した方にうかがいます。》

問8-3 母親は就労したいという希望はありますか。(○は1つ・「2」「3」の場合は数字を記入)

- 1 子育てや家事などに専念したい(就労の予定はない)
 - 2 1年より先、一番下の子どもが 歳になったころに就労したい
 - 3 すぐにでも、もしくは1年以内に就労したい
- 希望する就労形態
- | | |
|---|--------------------------|
| ア | フルタイム(1週5日程度・1日8時間程度の就労) |
| イ | パートタイム、アルバイト等(「ア」以外) |
- 1週当たり 日 1日当たり 時間

《父親の就労状況についてうかがいます。母子家庭の場合は6ページ問10へ進んでください。》

問9 宛名のお子さんの父親の現在の就労状況(自営業、家族従事者含む)をうかがいます。(○は1つ)

- 1 フルタイム(1週5日程度・1日8時間程度の就労)で就労しており、育休・介護休業中ではない
- 2 フルタイム(1週5日程度・1日8時間程度の就労)で就労しているが、育休・介護休業中である
- 3 パート・アルバイト等(「フルタイム」以外の就労)で就労しており、育休・介護休業中ではない
- 4 パート・アルバイト等(「フルタイム」以外の就労)で就労しているが、育休・介護休業中である
- 5 以前は就労していたが、現在は就労していない
- 6 これまで就労したことがない

《問9で「1～4」(就労している)と回答した方にうかがいます。》

問9-1 父親の週当たりの「就労日数」、1日当たりの「就労時間(残業時間を含む)」、「家を出る時刻」、「帰宅時刻」をお答えください。就労日数や就労時間が一定でない場合は、もっとも多いパターンについてお答えいただき、育休・介護休業中の方は、休業に入る前の状況についてお答えください。時間は、必ず(例)08時～18時のように、24時間制でご記入ください。(数字を記入)

1週当たり	<input type="text"/>	日	1日当たり	<input type="text"/>	時間
家を出る時刻	<input type="text"/>	時	帰宅時刻	<input type="text"/>	時

《問9で「3」または「4」(パート・アルバイト等で就労している)と回答した方にうかがいます。》

問9-2 父親はフルタイムへの転換希望はありますか。(○は1つ)

- 1 フルタイム(1週5日程度・1日8時間程度の就労)への転換希望があり、実現できる見込みがある
- 2 フルタイム(1週5日程度・1日8時間程度の就労)への転換希望はあるが、実現できる見込みはない
- 3 パート・アルバイト等(「フルタイム」以外)の就労を続けることを希望
- 4 パート・アルバイト等(「フルタイム」以外)をやめて子育てや家事に専念したい

《問9で「5」または「6」(現在就労していない)と回答した方にうかがいます。》

問9-3 父親は就労したいという希望はありますか。(○は1つ・「2」「3」の場合は数字を記入)

- 1 子育てや家事などに専念したい(就労の予定はない)
 - 2 1年より先、一番下の子どもが 歳になったときに就労したい
 - 3 すぐにでも、もしくは1年以内に就労したい
- 希望する就労形態
- | | |
|---|--------------------------|
| ア | フルタイム(1週5日程度・1日8時間程度の就労) |
| イ | パートタイム、アルバイト等(「ア」以外) |
- 1週当たり 日 1日当たり 時間

**ここから18ページまでは宛名のお子さんが0歳から小学校入学前の方のみに
うかがいます。**

☆宛名のお子さんが小学生の方は19ページ問22にお進みください。

宛名のお子さんの定期的な幼稚園・保育施設等の利用状況についてうかがいます。

問10 宛名のお子さんは現在、年間を通じて、下の表にある幼稚園・保育所などの施設等(以下は「幼稚園・保育施設等」とします。)を定期的に利用していますか。(○はいくつでも)

- | | | |
|----|--|--|
| 1 | 幼稚園〔国公立・私立〕(通常の就園時間の利用) | |
| 2 | 幼稚園の預かり保育(通常の就園時間終了後等に園児を預かる事業のうち定期的な利用のみ) | |
| 3 | 認可保育所〔公立・私立〕(法令による基準を満たし、市の認可を受けた定員20人以上の保育所) | |
| 4 | 認定こども園〔公立・私立〕(幼稚園と保育所の機能を併せ持つ施設) | |
| 5 | 小規模保育事業(法令による基準を満たし、市の認可を受けた定員概ね6～19人の保育施設) | |
| 6 | 事業所内保育事業(法令による基準を満たし、市の認可を受けた、企業などが主に従業員のために設置する保育施設) | |
| 7 | 企業主導型保育事業(一定の基準を満たすものとして内閣府が助成を行う、企業などが主に従業員のために設置する認可外保育施設) | |
| 8 | 特認登録保育施設 ^{※1} (一定の基準を満たすものとして、市が独自に認定した認可外保育施設) | |
| 9 | 居宅訪問型保育(ベビーシッターのような保育者が、子どもの家庭で保育する事業) | |
| 10 | その他の認可外保育施設(7～9以外の認可外保育施設) | |
| 11 | ファミリー・サポート・センター ^{※2} | |
| 12 | その他() | |
| 13 | 利用していない ⇒8ページ問 10-4 へ | |

■特認登録保育施設^{※1} (13 施設)

- | | |
|--------------------|----------------------------|
| ・ポストメイト保育園イオンモール岡山 | ・YMCAせとうち信愛ファミリーサポートステーション |
| ・岡山聖さくら保育園 | ・西大寺キリスト教会附属サムエル幼児園 |
| ・アースエイトユニバーサルスクール | ・ひなた保育園 |
| ・きらきら保育園 | ・かるふキッズポケット |
| ・コスモス保育園 | ・新保おひさま保育園 |
| ・すこやか保育園 | ・ひまわり保育園 |
| ・ぷらんぷらんだあぐへむ | |

■ファミリー・サポート・センター^{※2}...育児の援助をしてほしい方(依頼会員)と援助したい方(提供会員)が育児の相互援助活動(保育園等の送迎や、預かりなど)を行うシステム。

《問10で「1」から「12」のいずれかを回答した方(定期的な幼稚園・保育施設等を利用している方)に
うかがいます。》

問10-1 利用している幼稚園・保育施設等について、どのくらい利用していますか。また、希望として
はどのくらい利用したいですか。時間は、必ず(例)08時～18時のように、24時間制で
ご記入ください。(数字を記入)

(1)現在

1週当たり	<input style="width: 80%;" type="text"/>	日	1日当たり	<input style="width: 80%;" type="text"/>	時間	(<input style="width: 80%;" type="text"/>	時～	<input style="width: 80%;" type="text"/>	時)
-------	--	---	-------	--	----	---	--	----	--	----

(2)希望

1週当たり	<input style="width: 80%;" type="text"/>	日	1日当たり	<input style="width: 80%;" type="text"/>	時間	(<input style="width: 80%;" type="text"/>	時～	<input style="width: 80%;" type="text"/>	時)
-------	--	---	-------	--	----	---	--	----	--	----

問10-2 現在、利用している幼稚園・保育施設等の場所についてうかがいます。不明な場合は、30
ページ以降の「小学校対応表」をご参照ください。(□に番号を記入)

北区				中区		東区				南区				市外			
番号	学校名	番号	学校名	番号	学校名	番号	学校名	番号	学校名	番号	学校名	番号	学校名	番号	市町村名		
1	足守	14	庄内	27	大元	35	竜之口	48	可知	61	城東台	65	甲浦	78	曾根	87	倉敷市
2	蛭明	15	福渡	28	鹿田	36	幡多	49	古都	62	御休	66	小串	79	興除	88	玉野市
3	岡南	16	建部	29	御津	37	財田	50	芥子山	63	浮田	67	灘崎	80	東晴	89	総社市
4	清輝	17	竹枝	30	五城	38	三敷	51	開成	64	平島	68	七区	81	第一藤田	90	瀬戸内市
5	中山	18	御南	31	御津南	39	宇野	52	政田			69	彦崎	82	第二藤田	91	赤磐市
6	平津	19	西	32	野谷	40	高島	53	山南学園			70	妹尾	83	第三藤田	92	早島町
7	桃丘	20	伊島	33	馬屋上	41	旭竜	54	西大寺南			71	箕島	84	平福	93	吉備中央町
8	馬屋下	21	津島	34	横井	42	旭操	55	西大寺			72	福島	85	福浜	94	その他市外
9	石井	22	枚石			43	操南	56	豊			73	南輝	86	福田	95	県外
10	三門	23	御野			44	操明	57	雄神			74	浦安				
11	大野	24	吉備			45	旭東	58	江西			75	芳泉				
12	鯉山	25	陵南			46	平井	59	千種			76	芳田				
13	加茂	26	岡山中央			47	富山	60	角山			77	芳明				

問10-3 幼稚園・保育施設等を利用している理由は何ですか。(〇はいくつでも)

- 1 子どもの教育や発達のため
- 2 子育てをしている方が現在就労している
- 3 子育てをしている方が就労予定がある／求職中である
- 4 子育てをしている方が家族・親族などを介護している
- 5 子育てをしている方が病気や障害がある
- 6 子育てをしている方が学生である
- 7 その他()

⇒9ページ
問 11 へ

《問10で定期的に幼稚園・保育施設等を利用していない方にうかがいます。》

問10-4 利用していない理由は何ですか。(〇はいくつでも・「8」の場合は数字を記入)

- 1 (子どもの教育や発達のため、子どもの母親か父親が就労していないなどの理由で) 利用する必要がない
- 2 子どもの祖父母や親戚の人がみている
- 3 近所の人や父母の友人・知人がみている
- 4 利用したいが、施設等に空きがない
- 5 利用したいが、経済的な理由で施設等を利用できない
- 6 利用したいが、延長・夜間等の時間帯の条件が合わない
- 7 利用したいが、施設の場所やサービスの質など、納得できる施設・サービスがない
- 8 子どもがまだ小さいため(歳くらいになったら利用しようと考えている)
- 9 その他()

⇒9ページ
問 11 へ

《宛名のお子さんが小学校入学前のすべての方にかがいます。》

問11 現在利用している、利用していないにかかわらず、宛名のお子さんに今後、定期的に利用させたいと考える幼稚園・保育施設等をお答えください。(注)これらの施設等の利用には、一定の利用者負担が発生します。(〇はいくつでも)

- 1 幼稚園〔国公立・私立〕(通常の就園時間の利用)
- 2 幼稚園の預かり保育(通常の就園時間終了後等に園児を預かる事業のうち定期的な利用のみ)
- 3 認可保育所〔公立・私立〕(法令による基準を満たし、市の認可を受けた定員20人以上の保育所)
- 4 認定こども園〔公立・私立〕(幼稚園と保育所の機能を併せ持つ施設)
- 5 小規模保育事業(法令による基準を満たし、市の認可を受けた定員概ね6～19人の保育施設)
- 6 事業所内保育事業(法令による基準を満たし、市の認可を受けた、企業などが主に従業員のために設置する保育施設)
- 7 企業主導型保育事業(一定の基準を満たすものとして内閣府が助成を行う、企業などが主に従業員のために設置する認可外保育施設)
- 8 特認登録保育施設^{※1}(一定の基準を満たすものとして、市が独自に認定した認可外保育施設)
- 9 居宅訪問型保育(ベビーシッターのような保育者が、子どもの家庭で保育する事業)
- 10 その他の認可外保育施設(7～9以外の認可外保育施設)
- 11 ファミリー・サポート・センター^{※2}
- 12 その他()

■特認登録保育施設^{※1} (13施設)

- ・ポストメイト保育園イオンモール岡山
- ・岡山聖さくら保育園
- ・アースエイトユニバーサルスクール
- ・きらきら保育園
- ・コスモス保育園
- ・すこやか保育園
- ・ぷらんぷらんだあぐへむ
- ・YMCAせとうち信愛ファミリーサポートステーション
- ・西大寺キリスト教会附属サムエル幼児園
- ・ひなた保育園
- ・かるふキッズポケット
- ・新保おひさま保育園
- ・ひまわり保育園

■ファミリー・サポート・センター^{※2}...育児の援助をしてほしい方(依頼会員)と援助したい方(提供会員)が育児の相互援助活動(保育園等の送迎や、預かりなど)を行うシステム。

**宛名のお子さんが0歳から小学校入学前の方に、
地域の子育て支援事業の利用状況についてうかがいます。**

■地域子育て支援拠点（地域子育て支援センター）…市内の認定こども園・保育園・児童館（計44か所）に併設し、おおむね未就園の乳幼児親子を対象に、親子の仲間作りの場を提供したり、子育て相談、子育て支援情報の提供、講座等（年齢別、子ども遊びや健康・発達等を学ぶ活動）を実施しています。

問12 宛名のお子さんは、地域子育て支援センターを利用していますか。又は利用していましたか。
(○は1つ・「1」「2」の場合は数字を記入)

- 1 利用している
1週当たり 回 もしくは 1か月当たり 回程度
- 2 利用していた
1週当たり 回 もしくは 1か月当たり 回程度
- 3 利用していない ⇒問12-2へ

《問12で「1 利用している」または「2 利用していた」と回答した方にかがいます。》

→ 問12-1 利用してどのように思いましたか。(○は1つ)

- 1 頻繁に利用したいと思った
- 2 たまに利用したいと思った
- 3 継続的に利用したいとは思わなかった

⇒12 ページ
問 14 へ

《問12で「3 利用していない」と回答した方にかがいます。》

→ 問12-2 利用していない理由は何ですか。(○は1つ)

- 1 知らなかった
- 2 利用できる距離になかった
- 3 利用したいと思わなかった
- 4 利用する必要がなかった

⇒問 13 へ

問13 問12のような事業について、今は利用していないが、できれば今後利用したいと思いますか。
(○は1つ・「1」「2」「3」の場合は数字を記入)

- 1 今後利用したい
1週当たり 回 もしくは 1か月当たり 回程度
- 2 自宅の近く（小学校区）にあれば利用したい
1週当たり 回 もしくは 1か月当たり 回程度
- 3 自宅の近く（中学校区）にあれば利用したい
1週当たり 回 もしくは 1か月当たり 回程度
- 4 利用したいと思わない

宛名のお子さんが0歳から小学校入学前の方に、土曜・休日や長期休暇中の定期的な幼稚園・保育施設等の利用希望についてうかがいます。

問14 宛名のお子さんについて、土曜と日曜・祝日に、定期的な幼稚園・保育施設等の利用希望はありますか(一時的な利用は除きます)。利用したい時間帯は、(例)08時～18時のように、24時間制でご記入ください。(注)これらの施設等の利用には、一定の利用者負担が発生します。

(1)土曜(○は1つ・「2」「3」の場合は数字を記入)

1 利用する必要はない	} →	利用したい時間帯	
2 ほぼ毎週利用したい		□	□
3 月に1～2回は利用したい		時	時

(2)日曜・祝日(○は1つ・「2」「3」の場合は数字を記入)

1 利用する必要はない	} →	利用したい時間帯	
2 ほぼ毎週利用したい		□	□
3 月に1～2回は利用したい		時	時

《問14の(1)もしくは(2)で「3 月に1～2回は利用したい」と回答した方にうかがいます。》

問14-1 毎週ではなく、たまに利用したい理由は何ですか。(○はいくつでも)

1 月に数日仕事が入るため
2 平日に済ませられない用事をまとめて済ませるため
3 親族の介護や手伝いが必要なため
4 息抜きのため
5 その他()

《「幼稚園」を利用されている方にうかがいます。》

問15 宛名のお子さんについて、夏休み・冬休みなど長期の休暇期間中に、幼稚園・保育施設等の利用を希望しますか。希望がある場合は、利用したい時間帯を、(例)08時～18時のように、24時間制でご記入ください。(注)これらの施設等の利用には、一定の利用者負担が発生します。

(○は1つ・「2」「3」の場合は数字を記入)

1 利用する必要はない	} →	利用したい時間帯	
2 休みの期間中、ほぼ毎日利用したい		□	□
3 休みの期間中、週に数日利用したい		時	時

《問15で「3 休みの期間中、週に数日利用したい」と回答した方にうかがいます。》

問15-1 毎日ではなく、たまに利用したい理由は何ですか。(○はいくつでも)

1 週に数日仕事が入るため
2 買い物等の用事をまとめて済ませるため
3 親族の介護や手伝いが必要なため
4 息抜きのため
5 その他()

宛名のお子さんが0歳から小学校入学前の方に、宛名のお子さんの幼稚園・保育施設等や宿泊を伴う一時預かり等の利用についてうかがいます。

問17 宛名のお子さんについて、日中の定期的な保育や病気のため以外に、私用、親の通院、不定期の就労等の目的で、不定期に利用している事業はありますか。

(○はいくつでも・○をつけたものの1年間の利用日数を記入)

不定期に利用している事業	日数(年間)
1 一時預かり (私用など理由を問わずに保育所などで一時的に子どもを保育する事業)	日
2 幼稚園預かり保育(通常就園時間を延長して預かる事業)	日
3 ファミリー・サポート・センター(地域住民が子どもを預かる事業)	日
4 ベビーシッター	日
5 その他()	日
6 利用していない	

⇒問17-2へ

《問17で「6 利用していない」と回答した方にかかっています。》

→問17-1 現在利用していない理由は何ですか。(○はいくつでも)

1 特に利用する必要がない	5 利用料がかかる・高い
2 利用したい事業が地域にない	6 利用料がわからない
3 地域の事業の質に不安がある	7 自分が事業の対象になるのかわからない
4 地域の事業の利便性(立地や利用可能時間・日数など)がよくない	8 事業の利用方法(手続き等)がわからない
	9 その他()

問17-2 現在、利用している、利用していないにかかわらず、宛名のお子さんについて、不定期に利用したい事業はありますか。

(○はいくつでも・○をつけたものの1年間の利用希望日数を記入)

不定期に利用したい事業	日数(年間)
1 一時預かり (私用など理由を問わずに保育所などで一時的に子どもを保育する事業)	日
2 幼稚園預かり保育(通常就園時間を延長して預かる事業)	日
3 ファミリー・サポート・センター(地域住民が子どもを預かる事業)	日
4 ベビーシッター	日
5 その他()	日

問18 宛名のお子さんについて、私用、親の通院、不定期の就労等の目的で、年間何日くらい事業を利用したいと思いますか。(注)事業の利用にあたっては、一定の利用者負担が発生します。

(○はいくつでも・○をつけたものの1年間の必要日数を記入)

		日数(年間)
1	利用したい	計 日
	ア 私用(買い物、子ども(兄弟姉妹を含む)や親の習い事等)、 リフレッシュ目的	日
	イ 冠婚葬祭、学校行事、子ども(兄弟姉妹を含む)や親の通院等	日
	ウ 不定期の就労	日
	エ その他()	日
2	利用する必要はない	

問19 宛名のお子さんについて、保護者の用事(冠婚葬祭、保護者・家族(兄弟姉妹含む)の育児疲れや育児不安、病気など)により、泊りがけで家族以外に預ける必要がある場合、短期入所生活援助事業(ショートステイ)*を利用したいと思いますか。

(○はいくつでも・○をつけたものの1年間の必要泊数を記入)

■短期入所生活援助事業(ショートステイ)*…児童養護施設等で一定期間、子どもを保護する事業

		泊数(年間)
1	利用したい	計 泊
	ア 冠婚葬祭	泊
	イ 保護者や家族の育児疲れ・不安	泊
	ウ 保護者や家族の病気	泊
	エ その他()	泊
2	利用する必要はない	

**宛名のお子さんが0歳から小学校入学前の方に、
放課後児童クラブの利用希望についてうかがいます。**

問20 お子さんが小学校に行ったことを想定して、放課後児童クラブ※についてお答えください。

■放課後児童クラブ※…放課後等に保護者が仕事等のため家庭にいない児童を預かる事業（放課後児童健全育成事業）です。学童保育という場合もあります。事業の利用にあたっては、一定の利用料がかかります。

(1) 平日の放課後、学校の長期休業中(夏休み、冬休み、春休み)の平日に、ご家庭などでお子さんの世話をする方はいらっしゃいますか。(〇は1つ)

- 1 平日の放課後、長期休業中の平日ともに世話をする者がいない
- 2 長期休業中(夏休み、冬休み、春休み)の平日には世話をする者がいない
- 3 保護者等で世話をすることができる ⇒18 ページへ

《問20(1)で「1」と回答した方にうかがいます。》

→(2) 小学校授業日の放課後児童クラブの利用希望はありますか。(〇は1つ・「1」の場合は数字を記入)

- 1 小学校 年生くらいまで利用したい
- 2 希望しない ⇒(4)へ ((13)もお答えください)

《問20(2)で「1」と回答した方にうかがいます。》

→(3) 小学校授業日の利用希望日数と利用したい時間をご記入ください。なお、利用したい時間は、(例)18時のように、24時間制でご記入ください。(数字を記入)

平日(月～金)のうち 日くらい利用したい
利用したい時間は 時頃まで ⇒(4)へ

《問20(1)で「1」または「2」と回答した方にうかがいます。》

(4) 長期休業中(夏休み、冬休み、春休み)の放課後児童クラブの利用希望はありますか。
(〇は1つ・「1」の場合は数字を記入)

- 1 小学校 年生くらいまで利用したい
- 2 希望しない ⇒(6)へ ((13)もお答えください)

《問20(4)で「1」と回答した方にうかがいます。》

→(5) 長期休業中(夏休み、冬休み、春休み)の利用希望日数と利用したい時間をご記入ください。なお、利用したい時間は、(例)08時～18時のように、24時間制でご記入ください。(数字を記入)

平日(月～金)のうち 日くらい利用したい
利用したい時間は 時頃から 時頃まで ⇒(6)へ

(6) 土曜日の放課後児童クラブの利用希望はありますか。(○は1つ・「1」の場合は数字を記入)

- | | |
|---|---------------------------------------|
| 1 | 小学校 <input type="text"/> 年生くらいまで利用したい |
| 2 | 希望しない ⇒(9)へ |

《問20(6)で「1」と回答した方にうかがいます。》

→(7) 土曜日の利用希望日数はどのくらいですか。(○は1つ)

- | | | | |
|---|----------|---|------|
| 1 | 月に1～2日程度 | 2 | ほぼ毎週 |
|---|----------|---|------|

→(8) 土曜日の利用したい時間をご記入ください。なお、時間は、(例)08時～18時のように、24時間制でご記入ください。(数字を記入)

利用したい時間は 時から 時まで ⇒(9)へ

(9) 日曜・祝日の放課後児童クラブの利用希望はありますか。(○は1つ・「1」の場合は数字を記入)

- | | |
|---|---------------------------------------|
| 1 | 小学校 <input type="text"/> 年生くらいまで利用したい |
| 2 | 希望しない ⇒(12)へ |

《問20(9)で「1」と回答した方にうかがいます。》

→(10) 日曜・祝日の利用希望日数はどのくらいですか。(○は1つ)

- | | | | |
|---|----------|---|------|
| 1 | 月に1～2日程度 | 2 | ほぼ毎回 |
|---|----------|---|------|

→(11) 日曜・祝日の利用したい時間をご記入ください。なお、時間は、(例)08時～18時のように、24時間制でご記入ください。(数字を記入)

利用したい時間は 時から 時まで ⇒(12)へ

(12) どんな児童クラブに魅力を感じますか。(○は1つ)

- | | | | |
|---|-----------------------|---|--------------|
| 1 | 支援員等(子どもをみてる人)が多い | 5 | 自宅まで送迎をしてくれる |
| 2 | 利用料金が安い | 6 | 学習支援が手厚い |
| 3 | 遅くまで預かってくれる | 7 | その他(具体的に) |
| 4 | 平日以外(土曜日、日曜日)に預かってくれる | | |

《問20(2)または(4)で「希望しない」と回答した方にうかがいます。》

(13) 放課後児童クラブの利用を希望しない理由は何ですか。(○は1つ)

- | | |
|---|---------------------|
| 1 | 利用時間が合わない |
| 2 | 利用料金が低い |
| 3 | 長期休業中以外は世話をすることができる |
| 4 | 他に利用できる施設がある(具体的に) |
| 5 | その他(具体的に) |

宛名のお子さんが0歳から2歳の方に、
「こども誰でも通園制度（仮称）」※についてうかがいます。

☆宛名のお子さんが3歳から小学校入学前の方は21ページ問23にお進みください。

☆宛名のお子さんが小学生の方は19ページ問22にお進みください。

■こども誰でも通園制度（仮称）※

就労要件を問わず、月一定時間までの利用可能枠の中で、保育所や幼稚園等を利用していない満3歳未満の未就園児を保育所等に預けることができ、時間単位等で柔軟に利用できる新たな通園制度です。

問21 国が検討している「こども誰でも通園制度（仮称）」が幼稚園・保育施設等で開始された場合、利用したいと思いますか。（注）サービスの利用にあたっては、一定の利用者負担が発生する場合があります。（○は1つ）

1 利用したい

2 利用したいと思わない ⇒ 問21-3へ

《問21で「1 利用したい」と回答した方にうかがいます。》

→ 問21-1 利用したい理由は何ですか。（○はいくつでも）

- 1 子育てに対する孤立感、不安感を解消できる
- 2 専門的な理解を持つ人と関わることができる
- 3 自分のための時間を過ごすことができる
- 4 その他()

→ 問21-2 週に何日利用したいですか。また、1日に何時間ぐらい利用したいですか。

（○はそれぞれ1つ）

【週に利用したい日数】

- 1 週1日
- 2 週2日
- 3 週3日
- 4 週4日以上

【1日に利用したい時間】

- 1 2時間程度
- 2 4時間程度
- 3 8時間程度

《問21で「2 利用したいと思わない」と回答した方にうかがいます。》

問21-3 利用したいと思わない理由は何ですか。（○はいくつでも）

- 1 利用時間に制限がある
- 2 幼稚園・保育施設等を利用している
- 3 一時預かり事業（問17参照）を利用する
- 4 子どもが馴染めるのか不安がある
- 5 利用料がかかる
- 6 家庭保育したい
- 7 その他()

ここから21ページの間22(14)までは宛名のお子さんが小学生の方のみに
うかがいます。

☆宛名のお子さんが0歳から小学校入学前の方は21ページ問 23 にお進みください。

宛名のお子さんが小学生の方に、
放課後児童クラブの利用状況についてうかがいます。

問22 宛名のお子さんの放課後児童クラブ※の利用についてお答えください。

■放課後児童クラブ※…放課後等に保護者が仕事等のため家庭にいない児童を預かる事業（放課後児童健全育成事業）です。学童保育という場合もあります。事業の利用にあたっては、一定の利用料がかかります。

(1) 平日の放課後、学校の長期休業中(夏休み、冬休み、春休み)の平日に、ご家庭などでお子さんの世話をする方はいらっしゃいますか。(〇は1つ)

- 1 平日の放課後、長期休業中の平日ともに世話をする者がいない
- 2 長期休業中(夏休み、冬休み、春休み)の平日には世話をする者がいない
- 3 保護者等で世話をすることができる ⇒21ページ問 23 へ

《問22(1)で「1」と回答した方にうかがいます。》

→(2) 小学校授業日に放課後児童クラブを利用していますか。(〇は1つ・「1」の場合は数字を記入)

- 1 小学校 年生くらいまで利用したい
- 2 利用していない ⇒(4)へ ((14)もお答えください)

《問22(2)で「1」と回答した方にうかがいます。》

→(3) 小学校授業日の利用希望日数と利用したい時間をご記入ください。なお、利用したい時間は、(例)18時のように、24時間制でご記入ください。(数字を記入)

平日(月～金)のうち 日くらい利用したい
利用したい時間は 時頃まで ⇒(4)へ

《問22(1)で「1」または「2」と回答した方にうかがいます。》

(4) 長期休業中(夏休み、冬休み、春休み)に放課後児童クラブを利用していますか。
(〇は1つ・「1」の場合は数字を記入)

- 1 現在利用しており、小学校 年生くらいまで利用したい
- 2 利用していない ⇒(6)へ ((14)もお答えください)

《問22(4)で「1」と回答した方にうかがいます。》

→(5) 長期休業中(夏休み、冬休み、春休み)の利用希望日数と利用したい時間をご記入ください。なお、利用したい時間は、(例)08時～18時のように、24時間制でご記入ください。(数字を記入)

平日(月～金)のうち 日くらい利用したい
利用したい時間は 時頃から 時頃まで ⇒(6)へ

(6) 土曜日の放課後児童クラブの利用希望はありますか。(○は1つ・「1」の場合は数字を記入)

- | | |
|---|--|
| 1 | 現在利用しており、小学校 <input type="text"/> 年生くらいまで利用したい |
| 2 | 利用していない ⇒(9)へ |

《問22(6)で「1」と回答した方にうかがいます。》

→(7) 土曜日の利用希望日数はどのくらいですか。(○は1つ)

- | | | | |
|---|----------|---|------|
| 1 | 月に1～2日程度 | 2 | ほぼ毎週 |
|---|----------|---|------|

→(8) 土曜日の利用したい時間をご記入ください。なお、時間は、(例)08時～18時のように、24時間制でご記入ください。(数字を記入)

利用したい時間は 時頃から 時頃まで ⇒(9)へ

(9) 日曜・祝日の放課後児童クラブの利用希望はありますか。(○は1つ・「1」の場合は数字を記入)

- | | |
|---|--|
| 1 | 現在利用しており、小学校 <input type="text"/> 年生くらいまで利用したい |
| 2 | 利用していない ⇒(12)へ |

《問22(9)で「1」と回答した方にうかがいます。》

→(10) 日曜・祝日の利用希望日数はどのくらいですか。(○は1つ)

- | | | | |
|---|----------|---|------|
| 1 | 月に1～2日程度 | 2 | ほぼ毎回 |
|---|----------|---|------|

→(11) 日曜・祝日の利用したい時間をご記入ください。なお、時間は、(例)08時～18時のように、24時間制でご記入ください。(数字を記入)

利用したい時間は 時頃から 時頃まで ⇒(12)へ

(12) 小学校入学前はどのように過ごしていましたか。(○は1つ)

- | | | | |
|---|---------------|---|------------|
| 1 | 保育園を利用していた | 4 | 親族に預けていた |
| 2 | 幼稚園を利用していた | 5 | その他(具体的に) |
| 3 | 認定こども園を利用していた | | |

(13) どんな児童クラブに魅力を感じますか。(○は1つ)

- | | | | |
|---|-----------------------|---|-------------|
| 1 | 支援員等(子どもをみてる人)が多い | 5 | 自宅まで送迎してくれる |
| 2 | 利用料金が安い | 6 | 学習支援が手厚い |
| 3 | 遅くまで預かってくれる | 7 | その他(具体的に) |
| 4 | 平日以外(土曜日、日曜日)に預かってくれる | | |

《問22(2)または(4)で「2 利用していない」と回答した方にかがいます。》

(14) 放課後児童クラブを利用していない理由は何ですか。(○は1つ)

1 利用時間が合わない	7 利用していたが退所した
2 利用料金が高い	(退所理由)
3 利用申込を断られた	8 他に利用できる施設がある
4 利用申込をしたが入所できない	(具体的に)
5 本人が利用を希望しない	9 その他
6 平日は必要性を感じない	(具体的に)

ここから最後まで、すべての方にかがいます。

**すべての方に、育児休業の状況や子育ての感想、
充実を望む施策などについてかがいます。**

問23 宛名のお子さんが生まれた時、母親・父親のいずれかもしくは双方が育児休業を取得しましたか。また、取得していない方はその理由を下より選びご記入ください。

母 親(○は1つ)	父 親(○は1つ)
1 働いていなかった	1 働いていなかった
2 取得した(取得中である)	2 取得した(取得中である)
3 取得していない	3 取得していない
⇒ 取得していない理由(下から番号を選んでいくつでもご記入ください)	⇒ 取得していない理由(下から番号を選んでいくつでもご記入ください)

《取得していない理由》

1 職場に育児休業を取りにくい雰囲気があった
2 仕事が忙しかった
3 (産休後に)仕事に早く復帰したかった
4 仕事に戻るのが難しそうだった
5 昇給・昇格などが遅れそうだった
6 収入減となり、経済的に苦しくなる
7 保育所(園)などに預けることができた
8 配偶者が育児休業制度を利用した
9 配偶者が無職、祖父母等の親族にみてもらえるなど、制度を利用する必要がなかった
10 子育てや家事に専念するため退職した
11 職場に育児休業の制度がなかった(就業規則に定めがなかった)
12 有期雇用のため育児休業の取得要件を満たさなかった
13 育児休業を取得できることを知らなかった
14 産前産後の休暇(産前6週間、産後8週間)を取得できることを知らず、退職した
15 その他()

《問23で「2 取得した(取得中である)」と回答とした方にうかがいます。》

☆該当しない方は問24にお進みください。

問23-1 育児休業取得後、職場に復帰しましたか。また、「3 育児休業中に離職した」と回答した方は、その理由をご記入ください。

(1)母親(○は1つ)

1 育児休業取得後、職場に復帰した	
2 現在も育児休業中である	
3 育児休業中に離職した ⇒	理由

(2)父親(○は1つ)

1 育児休業取得後、職場に復帰した	
2 現在も育児休業中である	
3 育児休業中に離職した ⇒	理由

問24 下記のサービスで知っているものや、これまでに利用したことがあるもの、今後利用したいと思うものを、サービスごとに、A～Cのそれぞれについてお答えください。(○はそれぞれ1つ)

	A 知っている	B これまでに利用 したことがある	C 今後利用したい
① 保健所・保健センターの子育てに関する情報・相談サービス	はい いいえ	はい いいえ	はい いいえ
② 岡山市教育相談室	はい いいえ	はい いいえ	はい いいえ
③ こども総合相談所(児童相談所)	はい いいえ	はい いいえ	はい いいえ
④ 地域こども相談センター	はい いいえ	はい いいえ	はい いいえ
⑤ 発達障害者支援センター(ひか☆りんく)	はい いいえ	はい いいえ	はい いいえ
⑥ 認定こども園・保育園、幼稚園の園庭等の開放	はい いいえ	はい いいえ	はい いいえ
⑦ 幼稚園等における体験入園	はい いいえ	はい いいえ	はい いいえ
⑧ 子育て広場 ^{*1}	はい いいえ	はい いいえ	はい いいえ
⑨ おやこクラブ	はい いいえ	はい いいえ	はい いいえ
⑩ 地域子育て支援拠点 (地域子育て支援センター)	はい いいえ	はい いいえ	はい いいえ
⑪ 児童館・児童センター	はい いいえ	はい いいえ	はい いいえ

	A 知っている	B これまでに利用 したことがある	C 今後利用したい
⑫ 認定こども園・認可保育園	はい いいえ	はい いいえ	はい いいえ
⑬ 幼稚園	はい いいえ	はい いいえ	はい いいえ
⑭ ファミリー・サポート・センター	はい いいえ	はい いいえ	はい いいえ
⑮ さんかく岡山託児室 ^{※2}	はい いいえ	はい いいえ	はい いいえ
⑯ 公民館の「子育てミニ情報」等の情報	はい いいえ	はい いいえ	はい いいえ
⑰ 公民館の子育て講座・子育て支援事業	はい いいえ	はい いいえ	はい いいえ
⑱ こそだてぼけっと ^{※3}	はい いいえ	はい いいえ	はい いいえ
⑲ おかやまし子育てアプリ ^{※4}	はい いいえ	はい いいえ	はい いいえ
⑳ おかやま親子応援メール ^{※5}	はい いいえ	はい いいえ	はい いいえ
㉑ 赤ちゃんのための絵本の読み聞かせ体験	はい いいえ	はい いいえ	はい いいえ
㉒ こんにちは赤ちゃん事業 ^{※6}	はい いいえ	はい いいえ	はい いいえ
㉓ 赤ちゃんの駅 ^{※7}	はい いいえ	はい いいえ	はい いいえ
㉔ シルバー世代産前産後応援事業 ^{※8}	はい いいえ	はい いいえ	はい いいえ
㉕ 岡山市休日夜間急患診療所（小児科）	はい いいえ	はい いいえ	はい いいえ

■**子育て広場^{※1}**…市内の幼稚園など13か所で実施。子育てに関する学習・親子の交流・子育て相談など悩みの解決や仲間づくりの場として乳幼児をもつ親が気軽に集うものです。

■**さんかく岡山託児室^{※2}**…生後6か月から就学前までのお子様を対象に、託児ボランティアが有料の一時預り（予約制）を行っています。URL:<https://www.city.okayama.jp/shisei/0000005401.html>

■**こそだてぼけっと^{※3}**…岡山で出産・子育てをする皆さんをサポートするために、子育てに関するさまざまな情報を提供するサイトです。URL: <https://www.city.okayama.jp/kosodate/>

■**おかやまし子育てアプリ^{※4}**…子育て世代の皆さんが妊娠から出産、育児に関する必要な情報を、必要なタイミングで簡単、手軽に取得できるスマートフォンアプリです。
URL:<https://www.city.okayama.jp/kurashi/0000048987.html>

■**おかやま親子応援メール^{※5}**…市在住の生活に困難を抱えるひとり親家庭や、生活困窮家庭を対象に、行政やNPOなどからのさまざまな支援情報をメールとLINEで発信しています。URL:<http://okayama-oyako.com/>

■**こんにちは赤ちゃん事業^{※6}**…生後4か月までの赤ちゃんのいる家庭を、研修を受けた愛育委員が絵本をもって訪問し、子育ての不安や悩みを聞くとともに子育てに関する情報提供を行っています。

■**赤ちゃんの駅^{※7}**…乳幼児を抱えるご家族が外出中におむつ替えや授乳に利用できるスペースの愛称です。

■**シルバー世代産前産後応援事業^{※8}**…家事・育児援助を必要とする、出産予定日の1か月前から出産日の5か月後（双子などの多胎児、出産予定日において5歳以下の子どもが3人以上いる多子世帯の妊産婦の方は出産日の12か月後）までの妊産婦の方を対象とした子育て支援事業で、家事や育児を支援するため、60歳以上のシルバー世代の支援者を派遣しています。

問25 子育ては楽しいこと、苦勞すること、どちらが多いと思いますか。(○は1つ)

- | |
|---|
| 1 どちらかといえば楽しいことの方が多い
2 どちらかといえば苦勞することの方が多い |
|---|

問25-1 子育てをしているときは楽しいこともあれば、そうでないときもあると思います。楽しいと思うとき、楽しくないと思うとき、それぞれの理由をお答えください。

(○は主なもの3つまで)

楽しいと思うとき
1 子どもの成長を感じる時 2 子どもを通して人間関係が広がった時 3 子どものことで家族のつながりが深まった時 4 子どもが思いやりのある言葉や態度を示してくれた時 5 子どもを通して、自分自身や子育てに携わった人が成長したと感じた時 6 子どもと一緒に遊んでいる時 7 子どもの寝顔を見ている時 8 その他(具体的に)

楽しくないと思うとき
1 子どもに振り回されてイライラした時 2 生活にゆとりがなく、時間に追われた時 3 子どもについて心配事が多い時 4 仕事ややりたいことができない時 5 子育てにお金がかかりすぎて負担と感じる時 6 親として自信がもてず、子育てに向いていないと感じる時 7 子ども同士の仲間のことや親同士の付き合いが煩わしいと感じる時 8 家族の協力がなく、自分ひとりで子育てをしていると感じる時 9 その他(具体的に)

問26 平日・休日について、一日のうち家事や子どもと関わる時間はどのくらいありますか。

(○はそれぞれ1つ) (注)理想についてはご本人にご確認の上、ご記入ください。

■子どもと関わる時間 …… 子どもの世話をしたり一緒に遊んだりする時間

■家事等の時間 …… 家事、介護・看護の合計時間(子どもと関わる時間を除く)

主な男性の養育者 (いらっしゃらない場合は次ページの主な女性の養育者へ)				
どなたについての回答ですか。				
1 父親		3 おじ		
2 祖父		4 その他(具体的に)		
	現状		理想	
	子どもと関わる時間	家事等の時間	子どもと関わる時間	家事等の時間
平日	1 30分未満	1 30分未満	1 30分未満	1 30分未満
	2 30分～1時間未満	2 30分～1時間未満	2 30分～1時間未満	2 30分～1時間未満
	3 1時間～2時間未満	3 1時間～2時間未満	3 1時間～2時間未満	3 1時間～2時間未満
	4 2時間～3時間未満	4 2時間～3時間未満	4 2時間～3時間未満	4 2時間～3時間未満
	5 3時間以上	5 3時間以上	5 3時間以上	5 3時間以上
休日	1 30分未満	1 30分未満	1 30分未満	1 30分未満
	2 30分～1時間未満	2 30分～1時間未満	2 30分～1時間未満	2 30分～1時間未満
	3 1時間～2時間未満	3 1時間～2時間未満	3 1時間～2時間未満	3 1時間～2時間未満
	4 2時間～3時間未満	4 2時間～3時間未満	4 2時間～3時間未満	4 2時間～3時間未満
	5 3時間～5時間未満	5 3時間～5時間未満	5 3時間～5時間未満	5 3時間～5時間未満
	6 5時間以上	6 5時間以上	6 5時間以上	6 5時間以上
優先度	■現状		■理想	
	1 仕事を優先している		1 仕事を優先したい	
	2 子どもと関わる時間を優先している		2 子どもと関わる時間を優先したい	
	3 家事等の時間を優先している		3 家事等の時間を優先したい	
	4 プライベートの時間を優先している		4 プライベートの時間を優先したい	
	5 仕事、子育て、家事、プライベートの時間をともに大切にしている		5 仕事、子育て、家事、プライベートの時間をともに大切にしたい	
	6 特にない		6 特にない	

主な女性の養育者（いらっしゃらない場合は次の問へ）				
どなたについての回答ですか。 1 母親 3 おば 2 祖母 4 その他（具体的に ）				
	現状		理想	
	子どもと関わる時間	家事等の時間	子どもと関わる時間	家事等の時間
平日	1 30分未満 2 30分～1時間未満 3 1時間～2時間未満 4 2時間～3時間未満 5 3時間以上	1 30分未満 2 30分～1時間未満 3 1時間～2時間未満 4 2時間～3時間未満 5 3時間以上	1 30分未満 2 30分～1時間未満 3 1時間～2時間未満 4 2時間～3時間未満 5 3時間以上	1 30分未満 2 30分～1時間未満 3 1時間～2時間未満 4 2時間～3時間未満 5 3時間以上
休日	1 30分未満 2 30分～1時間未満 3 1時間～2時間未満 4 2時間～3時間未満 5 3時間～5時間未満 6 5時間以上	1 30分未満 2 30分～1時間未満 3 1時間～2時間未満 4 2時間～3時間未満 5 3時間～5時間未満 6 5時間以上	1 30分未満 2 30分～1時間未満 3 1時間～2時間未満 4 2時間～3時間未満 5 3時間～5時間未満 6 5時間以上	1 30分未満 2 30分～1時間未満 3 1時間～2時間未満 4 2時間～3時間未満 5 3時間～5時間未満 6 5時間以上
優先度	■現状 1 仕事を優先している 2 子どもと関わる時間を優先している 3 家事等の時間を優先している 4 プライベートの時間を優先している 5 仕事、子育て、家事、プライベートの時間をともに大切にしている 6 特にない		■理想 1 仕事を優先したい 2 子どもと関わる時間を優先したい 3 家事等の時間を優先したい 4 プライベートの時間を優先したい 5 仕事、子育て、家事、プライベートの時間をともに大切にしたい 6 特にない	

《現状と理想の時間が異なっている方(回答者)にうかがいします。》

問26-1 現状と理想の時間が異なるのは、何が原因であると考えられますか。(○はいくつでも)

現状と理想が異なっている主な男性の養育者の方	
1 仕事が忙しくて時間がとれない	5 パートナーの協力が得られない
2 家事が忙しくて時間がとれない	6 祖父母の助けが得られない
3 何をしてもよいかわからない	7 その他
4 頼る人がいない	(具体的に)

現状と理想が異なっている主な女性の養育者の方	
1 仕事が忙しくて時間がとれない	5 パートナーの協力が得られない
2 家事が忙しくて時間がとれない	6 祖父母の助けが得られない
3 何をしてもよいかわからない	7 その他
4 頼る人がいない	(具体的に)

問27 子どもと外出の際、困ること・困ったことは何ですか。(○は主なもの3つまで)

- 1 歩道や信号がない通りが多く、安全に心配があること
- 2 歩道の段差などがベビーカーや自転車の通行の妨げになっていること
- 3 交通機関や建物がベビーカーでの移動に配慮されていないこと
- 4 トイレがオムツ替えや親子での利用に配慮されていないこと
- 5 授乳する場所や必要な設備がないこと
- 6 小さな子どもとの食事に配慮された場所がないこと
- 7 公共施設や商業施設などの受付で、妊婦や子ども連れの方を優先する取組がないこと
- 8 買い物や用事の合間の気分転換に子どもを遊ばせる場所がないこと
- 9 緑や広い歩道がない等、街並みにゆとりとうるおいがないこと
- 10 子どもが犯罪の被害に遭いそうな暗い通りや見通しのきかないところが多いこと
- 11 周囲の人が子ども連れを迷惑そうにみること
- 12 荷物や子どもに手をとられて困っているときに手を貸してくれる人が少ないこと
- 13 歩きタバコ、くわえタバコで危険を感じたこと
- 14 その他()
- 15 特に困ること・困ったことはない

問28 子育てに関して、不安や悩み、ストレスを感じたときどのように解消していますか。または、解消しましたか。(○はいくつでも)

- 1 家族や親戚に相談する
- 2 友人や近所の同じ子育て仲間に相談する
- 3 民生委員・児童委員・主任児童委員・愛育委員などに相談する
- 4 専門機関(医療機関、児童相談所、保健所、福祉事務所等)に相談する
- 5 インターネットや子育て情報誌などを参考にする
- 6 認定こども園・保育園、幼稚園の子育て支援事業などに参加する
- 7 地域子育て支援拠点(地域子育て支援センター)や児童館を利用する
- 8 公民館の講座に参加する
- 9 自主的な親子同士の交流活動などに参加する
- 10 家族や親戚に子どもを預けて、買い物や趣味・スポーツなどでリフレッシュする
- 11 一時保育やベビーシッター等の有料保育サービスを活用して買い物や趣味・スポーツなどでリフレッシュする
- 12 子どもや家族と一緒に、公園や動物園、植物園、遊園地などへ遊びに行ったり、外食したりする
- 13 解消したくても方法がわからない、相談相手がいない
- 14 生活に追われ、その余裕がない
- 15 その他(具体的に)
- 16 特に何もしない

問 29 地域社会には、どのような支援を望みますか。(〇は1つ)

- | | |
|-------------------------------------|---|
| 1 子育て中の人の相談に気軽にのったり、必要に応じて手助けをしたりする | |
| 2 親同士が知り合う機会を増やす | |
| 3 異年齢の子どもなどが交流できる機会を増やす | |
| 4 親と子でふれあう機会を増やす | |
| 5 地域全体で子どもに目を配る | |
| 6 その他(具体的に |) |

問 30 隣近所(地域)の方とのお付き合いについておうかがいます。(〇はいくつでも)

- | | |
|--|---|
| 1 近所に子どもの遊び相手がいる | |
| 2 子育てや日常生活のことを話し合える人がいる | |
| 3 買い物やちょっとした用事の際に、短時間子どもの世話や留守番をしてくれるなど手助けをしてくれる人がいる | |
| 4 地域の行事に誘ってくれたり、一緒に活動をしてくれる人がいる
(認定こども園・保育園、幼稚園の園庭開放やおやこクラブの集まりなども含む) | |
| 5 あいさつをするくらい | |
| 6 その他(具体的に |) |
| 7 ほとんど付き合いはない | |

問31 岡山市は子育てしやすいまちだと思いますか。(〇は1つ)

- | | | | |
|-------------------|---|-------------------|-------------|
| 1 そう思う | <table border="0"> <tr> <td>└─ 3 どちらかというと思わない</td> </tr> <tr> <td>└─ 4 そう思わない</td> </tr> </table> | └─ 3 どちらかというと思わない | └─ 4 そう思わない |
| └─ 3 どちらかというと思わない | | | |
| └─ 4 そう思わない | | | |
| 2 どちらかといえばそう思う | | | |

《問31で「3 どちらかといえばそう思わない」または「4 そう思わない」と回答とした方におうかがいます。》

→ 問31-1 もっと子育てしやすいまちにするために、どのようなことについて充実が必要と思われるか。(〇はいくつでも・その中で特に必要と思われるもの3つまでを口内に番号を記入)

- | | |
|------------------------------|--|
| 1 認定こども園・保育園、幼稚園などの保育サービス | |
| 2 放課後児童クラブ | |
| 3 病児保育や一時保育 | |
| 4 地域子育て支援拠点(地域子育て支援センター)、児童館 | |
| 5 子育て世帯に対する経済的支援全般 | |
| 6 子どもが遊ぶ環境 | |
| 7 子育ての不安などに関する相談体制 | ■特に必要と思われるもの3つ |
| 8 子育て情報の提供 | <input type="text"/> <input type="text"/> <input type="text"/> |
| 9 仕事と子育ての両立支援 | |
| 10 教育環境の整備 | |
| 11 障害児への支援 | |
| 12 その他(具体的に |) |

問32(1) 理想とする子どもの数は何人ですか。(○は1つ)

1 1人	2 2人	3 3人	4 4人以上
------	------	------	--------

問32(2) 理想とは別に、実際に予定している子どもの数は何人ですか。(○は1つ)

(注)例えば現在1人お子さんがいて、あと1人予定している方は、「2人」を選んでください。

1 1人	2 2人	3 3人	4 4人以上
------	------	------	--------

《問32の理想の数より、実際に予定している子どもの数の方が、少ない方にかがいます。》

問32-1 その理由は何ですか。(○は主なもの3つまで)

1 仕事と子育ての両立が難しい	8 住宅事情が厳しいから
2 妊娠・出産の肉体的・精神的負担が大きい	9 家事や子育ての協力者がいないから
3 子育ての肉体的・精神的負担が大きい	10 保育所等に預けられそうにないから
4 欲しいけど、子どもができないから	11 放課後児童クラブに預けられそうにないから
5 高齢で産むのはいやだから	12 配偶者が望まないから
6 経済的負担が大きいから	13 その他
7 自分や配偶者の雇用が不安定だから	(具体的に)

問33 最後に、市の子育て支援施策に関するご意見等ありましたら、自由にご記入ください。

◆◆子育てに関するお問い合わせ先◆◆

お住いの地域には、子育てに関するさまざまな支援の窓口があります。不安や心配ごとがあれば、どんなことでも迷わず相談してください。

●地域こども相談センター

・北区中央福祉事務所内 地域こども相談センター	086(803)1824	・北区北福祉事務所内 地域こども相談センター	086(251)6521
・中区福祉事務所内 地域こども相談センター	086(901)1234	・東区福祉事務所内 地域こども相談センター	086(944)0131
・南区西福祉事務所内 地域こども相談センター	086(281)9652	・南区南福祉事務所内 地域こども相談センター	086(261)7127

●保健センター

・北区中央保健センター	086(803)1265	・北区北保健センター	086(251)6515
・北区北保健センター 御津・建部分室	086(722)1114	・中区保健センター	086(274)5164
・東区保健センター	086(943)3210	・南区西保健センター	086(281)9625
・南区南保健センター	086(261)7051		

●児童相談所

・こども総合相談所	086(803)2525
-----------	--------------

最後までご回答いただき誠にありがとうございました。

ご回答もれがないかご確認の上、同封の封筒(切手不要)に入れて

2月13日(火)までにポストにご投函ください。

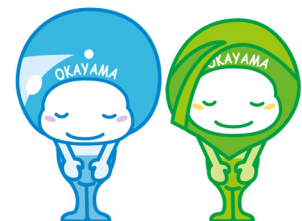

小学校対応表

番号	小学校区	幼稚園	認可保育園	認定こども園	区	通学区域
1	足守	足守	第二すみれ		北 区	足守 下足守 上土田
2	蛭明		大井			大井 粟井 苔山 庄田 真星 掛畑 東山内 間倉 河原 西山内 日近 吉 杉谷 下高田 上高田 山上 石妻
3	岡南		富田、 からたち、 土の子	岡南		旭町(1番地～3番地 5番地 6番地 330番地を除く。) 二日市町56番地 210番地～213番地 225番地～228番地 旭本町 七日市東町 七日市西町 御舟入町 十日市東町 十日市中町 十日市西町 清輝橋四丁目8番11号～15号 岡南町一丁目 岡南町二丁目 奥田一丁目2番12号 3番5号、6号、18号 4番～11番 奥田二丁目 奥田本町6番10号～13号 7番(5号、6号を除く。) 8番18号～24号 9番7号、12号、16号 10番10号～20号 11番～25番 奥田西町 奥田南町 神田町一丁目 神田町二丁目 青江一丁目 青江二丁目 青江三丁目 青江四丁目 青江五丁目 富田
4	清輝	岡山聖園	清輝			東中央町 天瀬 京橋南町1番1号～4号、22号～31号 3番～6番 清輝本町 天瀬南町 舟橋町 新道 山科町 船頭町 下内田町 二日市町1番地～44番地 57番地～209番地 214番地～224番地 229番地～312番地 旭町1番地～3番地 5番地 6番地 330番地 南中央町 京町 清輝橋一丁目 清輝橋二丁目 清輝橋三丁目 清輝橋四丁目1番～7番 8番(11号～15号を除く。)岡町 奥田一丁目1番 2番3号※ 奥田本町1番～5番 6番1号、3号～7号、24号、25号 7番5号、6号※ 8番1号、3号、7号～14号、36号 9番1号 10番1号～9号、21号、22号
5	中山		緑、 第四ひかり	中山、白ゆり		一宮 尾上 辛川市場 西辛川
6	平津	平津(休園)	第二白ゆり、 ポエム保 園おかやま	ポエムこ ども園ひらつ		檜津 首部 今岡 一宮山崎
7	桃丘	桃丘				芳賀佐山団地 佐山 上芳賀地区
8	馬屋下	馬屋下				大窪 松尾 長野 福谷 横尾 芳賀(上芳賀地区を除く。)
9	石井	石井	なかよし	若草幼児舎		駅元町 寿町 昭和町 富町一丁目 富町二丁目 奉還町一丁目1番～4番 5番1号～8号、19号 14番 奉還町二丁目(16番1号、8号～17号、17番20号 18番 19番を除く。) 奉還町三丁目1番～20番 21番1号～6号、7号※、24号、26号、28号 奉還町四丁目1番～15番 16番1号～10号 17番1号～7号 島田本町一丁目 島田本町二丁目
10	三門	三門	三門、巖井、 みかど貴ッ ズ			津倉町二丁目1番～3番 4番1号～3号 三門東町1番～5番 6番1号～6号 8番 三門中町 三門西町 岩井宮裏 関西町 葵町 岩井一丁目 岩井二丁目 下伊福上町 下伊福本町 下伊福西町 下伊福一丁目 下伊福二丁目 西崎本町 西崎一丁目 西崎二丁目 高柳東町 高柳西町 大安寺南町一丁目1番の一部 2番～6番 12番 13番
11	大野	大野	宝島、 みのりの木			大安寺南町一丁目1番50号 7番～11番 大安寺南町二丁目 東野山町 西野山町 矢坂東町 矢坂本町 矢坂西町 大安寺東町 大安寺中町 大安寺西町 野殿東町 野殿西町 北長瀬本町 日吉町
12	鯉山	鯉山	吉備津			吉備津
13	加茂	加茂	もみの木			津寺 加茂 惣爪 新庄上 新庄下
14	庄内			庄内		高松 高松原古才 立田 和井元 平山 高松稲荷 大崎 三手 小山 下土田 福崎 門前 高塚 高松田中
15	福渡		福渡			建部町福渡 建部町豊楽寺 建部町下神目 建部町川口 建部町品田(元品田) 建部町鶴田 建部町和田南 建部町角石畝 建部町角石谷 建部町三明寺
16	建部			建部		建部町大田 建部町桜 建部町市場 建部町中田 建部町西原 建部町建部上 建部町宮地 建部町富沢 建部町田地子 建部町品田(久具)
17	竹枝					建部町吉田 建部町土師方 建部町小倉

太字は私立

小学校対応表

番号	小学校区	幼稚園	認可保育園	認定こども園	区	通学区域
18	御南			御南、御南まんまる	北区	久米(163番地の2、4 171番地~188番地 189番地の1、4 190番地の2 195番地の1、3~6、11 235番地~240番地 244番地~291番地 293番地~297番地 298番地の2 316番地~318番地を除く。) 今保 北長瀬表町三丁目2番 4番~7番 11番 13番~15番 西長瀬 中仙道二丁目26番~33番 田中(607番地 608番地 619番地 620番地 623番地 628番地を除く。)
19	西	中仙道	橘今、ならの木、第二宝島、ひらたえがお	今、ふたば		今村 今一丁目 今二丁目9番~19番 今三丁目 今四丁目 今五丁目 今六丁目 今七丁目 今八丁目 北長瀬 北長瀬表町一丁目 北長瀬表町二丁目 北長瀬表町三丁目1番 3番 8番~10番 12番 16番~20番 中仙道 中仙道一丁目 中仙道二丁目1番~25番 辰巳 問屋町 平田 田中607番地 608番地 619番地 620番地 623番地 628番地 下中野701番地~722番地 1218番地~1231番地
20	伊島	ノートルダム清心女子大学附属		伊島		谷万成一丁目 谷万成二丁目 万成東町 万成西町 津倉町一丁目 津倉町二丁目4番5号、8号、11号 5番~11番 三門東町6番7号~26号 7番 京山一丁目 京山二丁目 奉還町三丁目21番8号、9号、13号 22番 奉還町四丁目16番12号、13号、15号~18号、20号~25号 17番10号、12号~15号、17号 18番~21番 清心町 絵図町 いずみ町 伊福町一丁目 伊福町二丁目 伊福町三丁目 伊福町四丁目 伊島町一丁目 伊島町二丁目 伊島町三丁目 伊島北町 津島京町一丁目
21	津島		あゆみ、京山	つしま幼稚園		津島南一丁目 津島南二丁目 津島西坂一丁目 津島西坂二丁目 津島西坂三丁目 津島笹が瀬 津島京町二丁目 津島京町三丁目 津島本町 津島新野一丁目 津島新野二丁目 津島桑の木町 津島福居一丁目 津島福居二丁目 津島中一丁目
22	牧石	牧石	牟佐、牧石			玉柏 原 中原 畑鮎 金山寺 牟佐 高野尻 下牧 中牧 祇園866番地(祇園地先)
23	御野	御野	津島、順正、学南	岡北学園		学南町一丁目 学南町二丁目 学南町三丁目 大和町一丁目 大和町二丁目 中井町一丁目 中井町二丁目 南方四丁目11番 法界院 半田町 宿 宿本町 理大町 三野本町 三野一丁目 三野二丁目 三野三丁目 北方一丁目 北方二丁目 北方三丁目 北方四丁目 津島東一丁目 津島東二丁目 津島東三丁目 津島東四丁目 津島中二丁目 津島中三丁目
24	吉備	吉備東、吉備西	第四吉備、あんじゅの里	第二吉備、中国学園大学・中国短期大学附属たねのくに		庭瀬 平野(陵南小学校分を除く。) 川入 延友 撫川 中撫川 大内田 納所
25	陵南		ポストメイト保育園・岡山綾南	陵南、第一吉備、第三吉備		花尻 西花尻 東花尻 花尻みどり町 花尻ききょう町 花尻あかね町 白石 白石東新町 白石西新町 久米163番地の2、4 171番地~188番地 189番地の1、4 190番地の2 195番地の1、3~6、11 235番地~240番地 244番地~291番地 293番地~297番地 298番地の2 316番地~318番地 平野527番地~548番地 549番地の1 552番地の2 553番地の2 554番地の1 555番地の1 556番地の1 557番地の1 559番地の1 560番地の1 561番地の1 562番地の1 563番地 564番地の1 565番地の2 567番地~621番地 622番地の2 628番地~630番地 643番地~765番地 770番地~772番地 781番地~794番地 797番地~824番地 825番地の2 826番地の2 827番地の2 828番地の2 829番地の2 830番地の2 831番地の2 832番地の2 846番地の2 847番地の2 943番地 957番地~968番地 974番地 975番地の1 976番地~990番地 992番地~1053番地 1064番地 1067番地~1104番地

太字は私立

小学校対応表

番号	小学校区	幼稚園	認可保育園	認定こども園	区	通学区域
26	岡山中央	岡山聖園マリア、内山下	弓之町、深砥、蓮昌寺、共生	南方岡山中央、弘西	北区	丸の内一丁目 丸の内二丁目 内山下一丁目 内山下二丁目 石関町 表町一丁目 表町二丁目 表町三丁目 京橋町 京橋南町1番5号～21号 2番 天神町 出石町一丁目 出石町二丁目 後楽園 中山下一丁目 中山下二丁目 磨屋町 平和町 田町一丁目 田町二丁目 中央町 蕃山町 弓之町 兵団 広瀬町 番町一丁目 番町二丁目 野田屋町一丁目 野田屋町二丁目 富田町一丁目 富田町二丁目 岩田町 奉還町一丁目5番9号～18号、6番～13番 奉還町二丁目16番1号、8号～17号、17番20号、18番、19番 南方一丁目 南方二丁目 南方三丁目 南方四丁目1番～10番 南方五丁目 国体町(鹿田小との調整区)本町◎ 駅前町一丁目◎ 駅前町二丁目◎ 錦町◎ 幸町◎ 柳町一丁目◎ 柳町二丁目◎ 下石井一丁目◎ 下石井二丁目◎ 桑田町◎
27	大元	大元	たちばな上中野、北長瀬ちどり			野田 野田一丁目 野田二丁目 野田三丁目 野田四丁目 野田五丁目 西古松一丁目 西古松二丁目 西古松西町 西古松(鹿田小学校分を除く。) 大元上町 大元一丁目 大元二丁目 上中野一丁目 上中野二丁目 下中野(701番地～722番地及び1218番地～1231番地を除く JR 瀬戸大橋線より西の区域に限る) 西市850番地 851番地 今二丁目1番～8番
28	鹿田		大元ちどり	鹿田、こじか		大供一丁目 大供二丁目 大供三丁目 大供表町 大供本町 春日町 大学町 西之町 東古松 西古松1番地～33番地 44番地～113番地 114番地4、6 131番地 132番地 136番地～172番地 174番地1、4、8 175番地1、2、4、6、10 176番地6、8 180番地1、4 182番地 185番地1 188番地1 189番地1 491番地 494番地～498番地 500番地 545番地 547番地～550番地 552番地3 601番地～606番地 東島田町一丁目 東島田町二丁目 中島田町一丁目 中島田町二丁目 西島田町 新屋敷町一丁目 新屋敷町二丁目 新屋敷町三丁目 厚生町一丁目 厚生町二丁目 厚生町三丁目 東古松南町 鹿田本町 鹿田町一丁目 鹿田町二丁目 東古松一丁目 東古松二丁目 東古松三丁目 東古松四丁目 東古松五丁目 大元駅前(岡山中央小との調整区) 本町◎ 駅前町一丁目◎ 駅前町二丁目◎ 錦町◎ 幸町◎ 柳町一丁目◎ 柳町二丁目◎ 下石井一丁目◎ 下石井二丁目◎ 桑田町◎
29	御津			御津金川		御津宇甘 御津中泉 御津高津 御津下田 御津金川 御津宇垣(富谷) 御津矢原(中須賀、大園) 御津川高(大曾根) 御津草生 御津鹿瀬 御津紙工 御津虎倉 御津勝尾
30	五城					御津矢原(中須賀、大園を除く。) 御津平岡西 御津中畑 御津矢知 御津石上 御津新庄 御津伊田
31	御津南		御津南、宇垣			御津河内 御津宇垣(山条、原) 御津野々口 御津吉尾 御津北野 御津中山 御津中牧 御津川高(大曾根を除く。) 御津国ヶ原 御津芳谷
32	野谷			野谷		栢谷 菅野 高野 吉宗
33	馬屋上			白ゆりの丘		田原 富吉 日応寺 三和
34	横井	横井	横井、富原	さくら、第二さくら		田益 富原 津高 津高台一丁目 津高台二丁目 津高台三丁目 津高台四丁目 横井上
35	竜之口	竜之口				中区 四御神 土田(112番地～130番地を除く。) 長岡の一部(山陽線以北) 12番地の14 16番地の2 17番地の3 18番地の2 19番地の3、11 22番地の2 23番地の3 雄町367番地の4 421番地～432番地 439番地～441番地 443番地～462番地 464番地～467番地

太字は私立

小学校対応表

番号	小学校区	幼稚園	認可保育園	認定こども園	区	通学区域
36	幡多	幡多	朝日	旭川、柿の木	中区	赤田 高屋 兼基 沢田 今谷 関 藤原 清水(山陽線以南) 榎東町二丁目6番15号 7番16号 藤原光町一丁目 藤原光町二丁目 藤原光町三丁目 藤原西町一丁目(1番 2番2号、5-1号、8号、10号の1を除く。) 藤原西町二丁目 清水一丁目 清水二丁目 雄町8番地 9番地の1~3 182番地の5~18 183番地の3~6 185番地の3 186番地の5~16、22 187番地 189番地 191番地の1 192番地の1 193番地の1 194番地の1 195番地の1 196番地の1 197番地の1 198番地 199番地の3 201番地の1、5 202番地の3 203番地の5 204番地の1 205番地の1 215番地の1、4 216番地の1~3 217番地~2 21番地 230番地の1、2 231番地 232番地 233番地の1 234番地の1 235番地の1 236番地 237番地 238番地の1、9 240番地の1、3、6 241番地の1~21
37	財田	財田	財田、乙多見、神下	城東チャイルドセンター、グリーン長利		乙多見 土田112番地~130番地 長岡(山陽線以北を除く。) 下 神下 米田 長利 雄町247番地~249番地 250番地の1~5 251番地の1 252番地の1 253番地の1 255番地の5 389番地の1~10 394番地の1~19 403番地の2~27 412番地の4~16
38	三敷	三敷、岡大附属	三友			国富一丁目 国富二丁目 国富三丁目 国富四丁目 国富 住吉町一丁目 住吉町二丁目 奥市 門田文化町一丁目 門田文化町二丁目 門田文化町三丁目 門田本町一丁目 門田本町二丁目 門田本町三丁目 門田本町四丁目 門田屋敷一丁目 森下町 古京町一丁目 古京町二丁目 小橋町一丁目 御成町 中納言町 徳吉町一丁目 徳吉町二丁目 東山一丁目 東山二丁目 東山三丁目1番6号 2番1号~48号(公務員宿舎)
39	宇野		浜	宇野、就実、原尾島		原尾島一丁目 原尾島二丁目 原尾島三丁目 原尾島四丁目 原尾島 浜一丁目 浜二丁目 浜三丁目 浜 東川原 西川原一丁目 西川原 竹田 中島の一部(山陽線以南) 榎(山陽線以北を除く。) 榎東町一丁目 榎東町二丁目(6番15号 7番 16号を除く。) 藤原西町一丁目1番 2番2号、5-1号、8号、10号の1
40	高島		高島第一、竜之口、竜之口わかば	なのはな、高島おひさま		湯迫 賞田 清水の一部(山陽線以北) 祇園(866番地(祇園地先)を除く。) 今在家(公務員宿舎を除く。) 国府市場 中井 中井一丁目 中井二丁目 中井三丁目 中井四丁目 高島新屋敷 雄町(山陽線以南及び竜之口小学校分を除く。)
41	旭竜			旭竜		榎の一部(山陽線以北) 中島(山陽線以南を除く。) 八幡 八幡東町 高島一丁目 高島二丁目 今在家(公務員宿舎)
42	旭操	旭操	白菊			湊269番地~351番地 365番地~402番地 493番地 494番地 495番地の4、5 496番地~570番地 山崎139番地~385番地 倉富1番地~284番地 285番地の3 340番地の18、19 350番地の1、6 351番地の1 352番地の1、4 353番地の1 354番地~543番地 倉益1番地~272番地 289番地の1~4 353番地~498番地 499番地の1 500番地の1 501番地の1 502番地の1 503番地の1、3、4、10 504番地の4 505番地の4 506番地の4 507番地の1、2、9 509番地
43	操南	操南	操南	ゆりかご		江崎 沖元(1番地~629番地) 倉田 倉富(285番地の1、289番地~339番地、340番地の4、341番地~349番地、350番地の3、351番地の3、352番地の3、353番地の3) 倉益(273番地~288番地、289番地の5、289番地の7、290番地~352番地、499番地の2、499番地の4、500番地の2、500番地の4、502番地の2、502番地の4、503番地の2・5・6・7・12・14・15、504番地の1、504番地の2、505番地の1、505番地の2、505番地の5、506番地の1、506番地の2、507番地の3、507番地の6、507番地の8、508番地、513番地~523番地) 桑野(1番地~49番地、160番地~480番地) 藤崎(1番地~498番地)
44	操明	操明				江並 沖元(630番地~) 桑野(50番地~159番地、481番地~) 藤崎(499番地~) 新築港

太字は私立

小学校対応表

番号	小学校区	幼稚園	認可保育園	認定こども園	区	通学区域
45	旭東	旭東	旭東、岡山協立、岡山博愛会		中区	東中島町 西中島町 小橋町二丁目 御幸町 さくら住座 桜橋一丁目 桜橋二丁目 桜橋三丁目 桜橋四丁目 新京橋一丁目 新京橋二丁目 新京橋三丁目 門田屋敷本町 旭東町一丁目 旭東町二丁目 旭東町三丁目 門田屋敷二丁目 門田屋敷三丁目 門田屋敷四丁目 門田屋敷五丁目 網浜 赤坂本町 赤坂台 赤坂南新町 東山三丁目(1番6号 2番1号～48号を除く。) 東山四丁目
46	平井	平井、山陽学園短期大学附属	平井			平井 平井一丁目 平井二丁目 平井三丁目 平井四丁目 平井五丁目 平井六丁目 平井七丁目 湊1番地～268番地 352番地～364番地 571番地～1342番地 1372番地～1842番地 2453番地～2570番地
47	富山	富山		とみやま		福泊 海吉 円山 湊403番地～492番地 495番地の1、2 1343番地～1371番地 山崎1番地～138番地
48	可知	可知	可知	ちとせ	東区	益野町 可知一丁目 可知二丁目 可知三丁目1番～3番 8番～12番 可知四丁目 中川町
49	古都			古都		穴甘 矢津 古都宿 藤井 鉄 古都南方
50	芥子山	芥子山	くまの子、益野			松新町 大多羅町 目黒町 可知三丁目4番～7番 13番～17番 可知五丁目 西大寺松崎 富士見町一丁目 広谷 西大寺中野 898番地～960番地
51	開成	開成		カナダ		九幡 豊田 金田
52	政田	政田	たんぼぼ			光津 政津 君津 升田
53	山南学園		宿毛	太伯		西大寺一宮 宿毛 上阿知 千手 下阿知 乙子 神崎町 邑久郷 西幸西 東幸西 水門町 北幸田 南水門町 東幸崎 幸地崎町 東片岡 宝伝 西片岡 正義 久々井 犬島
54	西大寺南	西大寺南	金岡			金岡東町一丁目(西大寺小学校分を除く。) 金岡東町二丁目 金岡東町三丁目 金岡西町 西大寺金岡
55	西大寺	西大寺	西大寺			西大寺 西大寺上一丁目 西大寺上二丁目 西大寺上三丁目 西大寺中一丁目 西大寺中二丁目 西大寺中三丁目 西大寺東一丁目 西大寺南一丁目 西大寺南二丁目 向州 西大寺北 西大寺中野本町 西大寺中野(898番地～960番地を除く。) 金岡東町一丁目1番15号～30号 浅越 西庄 吉原
56	豊	豊	豊			西大寺川口 西大寺浜 西大寺新 西大寺五明 西大寺門前 西大寺新地 西大寺射越 長沼
57	雄神	雄神(休園)		めぐみ、めぐみ第二		西隆寺 福治 富崎 久保 河本町 西大寺東二丁目 西大寺東三丁目
58	江西		瀬戸桜、玉井桜	江西桜		瀬戸町森末 瀬戸町寺地 瀬戸町光明谷 瀬戸町瀬戸 瀬戸町下瀬戸町沖 瀬戸町江尻 瀬戸町旭ヶ丘 瀬戸町肩脊 瀬戸町笹岡 瀬戸町観音寺 瀬戸町宿奥 瀬戸町菊山
59	千種			千種		瀬戸町二日市 瀬戸町保木 瀬戸町多田原 瀬戸町万富 瀬戸町大井 瀬戸町鍛冶屋 瀬戸町塩納 瀬戸町宗堂 瀬戸町坂根 瀬戸町南方 瀬戸町弓削 瀬戸町大内
60	角山	角山(休園)			竹原 才崎 内ヶ原 百枝月	
61	城東台				城東台西一丁目 城東台西二丁目 城東台西三丁目 城東台東一丁目 城東台東二丁目 城東台南一丁目 城東台南二丁目	
62	御休	御休(休園)	桃太郎		吉井 一日市 西祖 浅川 寺山 矢井 檜原 浦間490番地～547番地 553番地～587番地 608番地～1095番地 1117番地～1214番地 1218番地～1222番地 1797番地～1909番地	
63	浮田		かしのみ	しいのみ、浮田とちのみ	沼 草ヶ部 谷尻 中尾 上道北方	
64	平島	平島			東平島 砂場 西平島 浦間(御休小学校分を除く。) 南古都	
65	甲浦			甲浦	南区	北浦 郡 飽浦 宮浦
66	小串	小串(休園)	小串			小串 阿津
67	灘崎			灘崎		川張 片岡 宗津 西高崎 迫川 奥迫川
68	七区		七区、紅陽台ちどり			西七区 北七区 西紅陽台
69	彦崎		彦崎			彦崎 植松

太字は私立

小学校対応表

番号	小学校区	幼稚園	認可保育園	認定こども園	区	通学区域
70	妹尾			妹尾、幼保連携型認定こども園妹尾保育園	南区	妹尾※(引舟 大倉 高尾地区を除く。) 箕島の一部※(東新田汗入 清戸地区)
71	箕島		箕島			※箕島(東新田汗入 清戸地区を除く。)
72	福島	あけぼの	ちどり			海岸通一丁目2番 3番 海岸通二丁目 立川町 並木町一丁目 築港元町 千鳥町 福吉町 若葉町 市場一丁目 市場二丁目 築港栄町
73	南輝		南輝、みどり町	第一ひかり幼稚園		松浜町 並木町二丁目 あけぼの町 築港新町一丁目 築港新町二丁目 築港緑町一丁目 築港緑町二丁目 築港緑町三丁目 築港ひかり町 築港栄町6番地 7番地の2の一部 9番地の一部 10番地の2の一部 福成三丁目7番(1号~23号を除く。) 南輝一丁目 南輝二丁目 南輝三丁目
74	浦安	浦安	うらやす白鳩、イトンちどり	第二ひかり幼稚園		浦安本町 浦安西町 浦安南町
75	芳泉	芳泉	かわい、ひばり、アートチャイルドケア岡山豊成			豊成一丁目 豊成二丁目 豊成三丁目 福富西二丁目19番~29番 福富西三丁目 福田 泉田一丁目 泉田二丁目 泉田三丁目 泉田四丁目 泉田五丁目 芳泉一丁目 芳泉二丁目 芳泉三丁目 芳泉四丁目 当新田490番地1(国道30号以西の当新田市営住宅) 青江六丁目
76	芳田	芳田	しろばら、さつき、アートチャイルドケア岡山新保			下中野(901番地を除く JR 瀬戸大橋線以東の区域に限る。) 万倍173番地~176番地 180番地~187番地 190番地~192番地 当新田73番地 74番地 105番地~261番地 482番地の2、31、32 491番地 492番地 496番地 498番地 新保(1009番地 1016番地を除く。) 泉田
77	芳明	芳明、朝日塾	当新田ちとせ、ニチキッズ西市			下中野901番地 新保1009番地 1016番地 万倍(173番地~176番地 180番地~187番地 190番地~192番地を除く。) 西市(850番地 851番地を除く。) 米倉 当新田262番地~481番地 482番地(2、31、32を除く。) 483番地~488番地 501番地~523番地
78	曾根		曾根			曾根 西畦
79	興除		興除東	興除		中畦 内尾
80	東疇		東畦			東畦
81	第一藤田		都			藤田1番地~480番地 2617番地
82	第二藤田			錦		藤田481番地~777番地
83	第三藤田		六区			藤田801番地~2616番地
84	平福	平福	平福、アイグラン保育園平福			洲崎一丁目(1番1号、27号~45号を除く。) 洲崎二丁目 洲崎三丁目 平福一丁目 平福二丁目 福浜町 福浜西町 福島一丁目 福島二丁目 福島三丁目 福島四丁目 富浜町1番25号、27号、31号、35号、36号 5番8号 三浜町一丁目 三浜町二丁目 海岸通一丁目1番
85	福浜	福浜	白鳩			福富東一丁目 福富東二丁目 福富中一丁目 福富中二丁目 福富西一丁目 福富西二丁目1番~18番 新福一丁目 新福二丁目 豊浜町 浜野一丁目 浜野二丁目 浜野三丁目 浜野四丁目 富浜町(1番25号、27号、31号、35号、36号、5番8号を除く。) 福成一丁目 福成二丁目 福成三丁目1番~6番 7番1号~23号 8番~10番 洲崎一丁目1番1号、27号~45号
86	福田	福田	福田、第二福田	おおふく	大福 古新田 山田 妹尾崎 妹尾の一部※(引舟 大倉 高尾地区)	

※印は、他学区とまたがるため、学区図若しくは実地調査のうえ学校を指定する区域。

◎印は、岡山中央小学校及び鹿田小学校との調整区。

太字は私立