

ブンタク協賛企業

中国銀行 灘崎支店	トマト銀行 灘崎支店
カナピト 南 厚しき 舞祭 南区迫川84-4 24時間電話受付 TEL 0120-622145 TEL 362-2145 FAX 362-3751	彦崎タクシー(有) TEL086-362-1616(代)
●あなたの街のでんきやさん デジタル・オール電化・リフォーム うだでんき 岡山市南区宗津925 ☎086(362)0182	リョービ プラッツ 灘崎店
山陽マルナカ 灘崎店	JA岡山 灘崎支所 〒709-1215 岡山市南区片岡 821 TEL 086-362-4881 備前営業センター 〒709-1201 岡山市南区北七区 61-1 TEL 086-363-5122
オカドハガク 南区迫川955-3 Tel 086-362-1331	
松木内科 宗津930 ☎362-0247	診療時間 月 火 水 木 金 土 8:30~12:00 ○ ○ ○ ○ ○ ○ 15:00~18:30 ○ ○ ○ ○ ○ ○ 休診日/土曜日午後・日曜日・祝祭日
株式会社 リンクス	
aozora nouen OKAYAMA 〒709-1203 岡山市南区西紅陽台1-58-356 TEL.090-7280-0005	
医療法人渡辺医院 ゆめの里 ゆめの里在宅介護支援センター ゆめの里訪問看護ステーション グループホーム えがおをみせて いつもえがおで	老人保健施設 ゆめの里 ☎362-0744 ゆめの里在宅介護支援センター ☎362-5531 ゆめの里訪問看護ステーション ☎362-5529 グループホーム えがおをみせて ☎363-5022 いつもえがおで ☎362-5631

問い合わせ

岡山旭交通株式会社	所在地: 南区芳泉2-4-26 電話番号: 086-805-1566 事務室: 平日9時~17時
岡山市/交通政策課	所在地: 北区大供1-1-1 電話番号: 086-803-1376
岡山市/灘崎支所	所在地: 南区片岡207 電話番号: 086-363-5201

● 利用方法 ●

〈帰りの便は自宅付近まで送迎します〉

(注1) 奥迫川・茂曾路・迫川エリアに限ります

(注2) 行きの便は、停留所で乗車ください

1 電話で予約 (岡山旭交通(株) 086-243-2424)



明日、火曜日の「行き2便」で、「宮の谷」停留所から「迫川駅」停留所までの間、2名予約をお願いします。

※オペレーターに従って、お名前や電話番号などをお伝えください。
※帰りの便の予約もお願いします。

2 予約した停留所で乗車し、運賃を支払う



基本運賃 **300円** (1人1回)

※6歳未満は無料、12歳以下は半額、
身体障害者手帳・療育手帳・精神障害者保健福祉手帳・愛カード提示者は100円引き

3 目的地付近の予約した停留所で降車

〔奥迫川・茂曾路・迫川エリアでは、停留所以外で降車することもできます〕

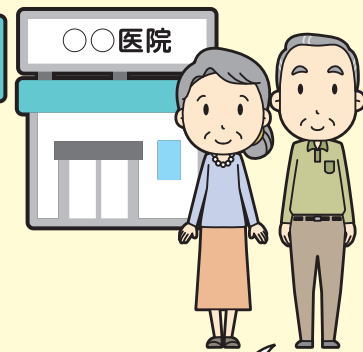

苦手なクルマの運転をしなくても通院できるから便利じゃな~!

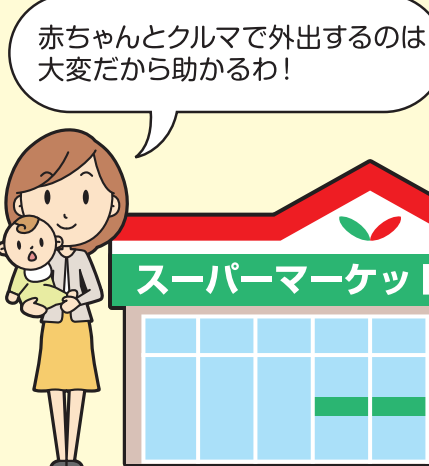

赤ちゃんとクルマで外出するのは大変だから助かるわ!

迫川分校学区乗合タクシー

ブンタク



2021年
9月時点

【運営主体】
迫川地区生活交通を考える会
(代表 近藤 嘉也)

ブンタク
086-243-2424

ブンタク協賛企業

YANMAR ☎0863-71-1555(代)
福島農機(株) 玉野市用吉1750-2

30号線の憩いの殿堂!
レストハウス **シブ**
1F 焼肉・中華 定休日 月曜日
2F 宴会場
岡山市南区西高崎5番地の47
☎・FAX (086) 362-1577

・山陽・朝日・毎日・産経・日本経済
・テイクスボート・スポーツニッポン・日刊工業地
シンブンヨムナラ
0120-424670
有限 **谷本新聞舗** 岡山市南区西高崎42-56
会社 ☎362-0064

石油・ガス・給湯器 岡山市南区西高崎18
(株)細川石油店 TEL:086-362-0137(代)
FAX:086-362-3995

リフォームから一般住宅設計・施工
 株式会社 森材木店

高取内科医院 南区西紅陽台3-1-143
瀬戸内ビル2階
Tel 086-363-9088

大野眼科
〒706-0134 岡山県玉野市東高崎26-21
TEL (0863) 71-4871
FAX (0863) 71-4872

運賃

基本運賃 **300円** (1人1回)

※6歳未満は無料、12歳以下は半額、
身体障害者手帳・療育手帳・精神障害者保健福祉手帳・愛カード提示者は100円引き

停留所

1箇所新設

〈帰りの便は自宅付近まで送迎します〉

(注1) 奥迫川・茂曾路・迫川エリアに限ります
(注2) 行きの便は、停留所で乗車ください

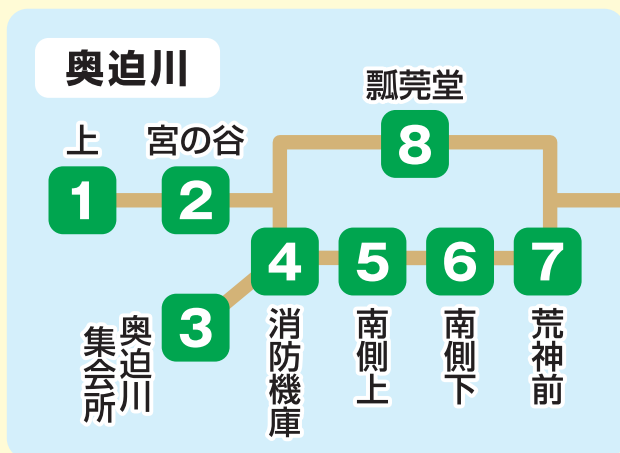

時刻表

★運行日は **月 火 金**

(年未年始・祝日除く)

◆行き (迫川地区 ⇒ 国道30号・支所周辺) ◆

エリア	奥迫川	茂曾路	迫川・松木内科	国道30号・支所周辺	受付時間	
	1 ~ 8	30 ~ 39	10 ~ 21	40 ~ 56	予約	予約取消
1便	8:40~	8:45~	8:50~	9:00~	前日 21時まで	7:40まで
2便	10:00~	10:05~	10:10~	10:20~		9:00まで
3便	11:20~	11:25~	11:30~	11:40~		10:20まで
4便	12:40~	12:45~	12:50~	13:00~		11:40まで
5便	15:20~	15:25~	15:30~	15:40~	12時まで	14:20まで
6便	17:30~	17:35~	17:40~	17:50~	前日まで	

◆帰り (国道30号・支所周辺 ⇒ 迫川地区) ◆

エリア	国道30号・支所周辺	迫川・松木内科	茂曾路	奥迫川	受付時間	
	40 ~ 56	10 ~ 21	30 ~ 39	1 ~ 8	予約	予約取消
1便	9:25~	9:40~	9:50~	9:55~	前日 21時まで	8:25まで
2便	10:45~	11:00~	11:10~	11:15~		9:45まで
3便	12:05~	12:20~	12:30~	12:35~		11:05まで
4便	13:25~	13:40~	13:50~	13:55~		12:25まで
5便	16:05~	16:20~	16:30~	16:35~	12時まで	15:05まで
6便	19:30~	19:45~	19:55~	20:00~	前日まで	