

放課後児童クラブ ニーズ調査 結果報告書



岡山市
平成26年度





「子ども・子育て支援新制度」シンボルマークについて

今般、平成 27 年 4 月の本格施行を予定している「子ども・子育て支援新制度」を広く国民に知っていただくため、シンボルマークを内閣府が作成しました。今後、新制度に対する国民の理解と共感を深めるため、広報啓発活動等に活用していきます。

「子ども・子育て支援新制度」ホームページ(内閣府)
<http://www8.cao.go.jp/shoushi/shinseido/>



目次

I 調査の概要	1
1 調査の目的	1
2 調査項目	1
3 調査設計	1
4 回収結果	2
5 報告書の見方	2
II 調査結果	3
1 保護者の状況について	3
(1) 父親の就労状況について	3
(2) 母親の就労状況について	5
(3) 父母の就労状況について	7
(4) 共働き等の世帯の状況について	8
2 平日のお子さん（未就学）の状況について	10
3 平日放課後の現状について	11
平日放課後の現状の比較	11
(1) 自宅	13
(2) 祖父母宅や友人・知人宅	15
(3) 習い事	17
(4) 児童館	19
(5) 放課後子ども教室	21
(6) 放課後児童クラブ	23
(7) ファミリーサポートセンター	25
(8) その他	27
4 小学校低学年時の平日放課後の希望について	28
小学校低学年時の平日放課後の希望状況の比較	28
(1) 自宅	30

(2) 祖父母宅や友人・知人宅	32
(3) 習い事	34
(4) 児童館	36
(5) 放課後子ども教室	38
(6) 放課後児童クラブ	40
(7) ファミリーサポートセンター	42
(8) その他	44
5 小学校高学年時の平日放課後の希望について	45
小学校高学年時の平日放課後の希望状況の比較	45
(1) 自宅	47
(2) 祖父母宅や友人・知人宅	49
(3) 習い事	51
(4) 児童館	53
(5) 放課後子ども教室	55
(6) 放課後児童クラブ	57
(7) ファミリーサポートセンター	59
(8) その他	61
6 平日放課後の現状と希望の比較について	62
(1) 自宅	63
(2) 祖父母宅や友人・知人宅	66
(3) 習い事	69
(4) 児童館	72
(5) 放課後子ども教室	75
(6) 放課後児童クラブ	78
(7) ファミリーサポートセンター	81
7 平日の小学校放課後の現状と希望の量的比較について	84
(1) 現状について	85
(2) 利用希望について	87
8 平日の放課後児童クラブ利用時間について	89
(1) 現在の状況	89
(2) 小学校低学年時での希望	90
(3) 小学校高学年時での希望	91
(4) 現在の状況と希望の比較	92
9 放課後児童クラブの利用学年について	93
(1) 現在の状況	93
(2) 小学校での希望	94

10	放課後児童クラブの土曜日の利用希望について	96
(1)	希望の有無.....	96
(2)	利用希望学年.....	97
(3)	希望の開始時間.....	98
(4)	希望の終了時間.....	99
(5)	希望の受入時間.....	101
11	放課後児童クラブの長期休業中の利用希望について	102
(1)	希望の有無.....	102
(2)	利用希望学年.....	103
(3)	希望の開始時間.....	104
(4)	希望の終了時間.....	105
(5)	希望の受入時間.....	107
12	放課後児童クラブの日曜・祝日の利用希望について	109
(1)	希望の有無.....	109
(2)	利用希望学年.....	110
(3)	希望の開始時間.....	111
(4)	希望の終了時間.....	112
(5)	希望の受入時間.....	114
Ⅲ	放課後児童クラブの今後の見込みについて.....	116
(1)	共働き等の世帯の算定	117
(2)	共働き等の世帯の放課後児童クラブ利用希望量の算定	117
(3)	放課後児童クラブの現状と利用希望量の比較.....	119
(4)	放課後児童クラブの現状と利用希望量の比較結果	121



I 調査の概要

1 調査の目的

平成 27 年 4 月 1 日からの子ども・子育て支援新制度施行に伴い、放課後児童クラブの対象児童拡大(小学校 3 年生までから 6 年生までに)や潜在的な放課後児童クラブに対するニーズについて、今後の必要量を見込むため、調査を行うもの。

2 調査項目

未就学児童

平日のお子さんの状況
 お子さんの保護者の現在の就労状況
 小学校の放課後の過ごし方について
 土曜日の放課後児童クラブの利用希望
 長期休業期間中の放課後児童クラブの利用希望
 日曜・祝日の放課後児童クラブの利用希望

小学校低学年、小学校高学年

お子さんの学年
 お子さんの保護者の現在の就労状況
 小学校の放課後の過ごし方について
 土曜日の放課後児童クラブの利用希望
 長期休業期間中の放課後児童クラブの利用希望
 日曜・祝日の放課後児童クラブの利用希望

3 調査設計

- (1) 調査地域 市内 10 小学校区（吉備、横井、福田、宇野、大野、第二藤田、福島、古都、馬屋下、開成の各小学校区）
 ※市内小学校は 9 1 校(分校含む) あるが、そのうち児童クラブを行なっている 8 8 校（8 5 児童クラブ）がある小学校区を対象とした。
- (2) 母 集 団 小学校就学前児童（5 歳児-平成 26 年度新 1 年生）及び市内小学校 1 年生から 6 年生までの子どものいる世帯 6,272 世帯
- (3) 抽出方法 対象を児童数に応じ大中小に分け、地域(区) 配分を考慮し、10 小学校を抽出した。
- (4) 調査方法 a) 新 1 年生・・・配布・回収ともに郵送
 b) 1～6 年生・・・各学校を通して配布、回収（郵送）
- (5) 調査期間 平成 25 年 10 月中旬～平成 25 年 11 月中旬

4 回収結果

区分	未就学児童	小学校低学年	小学校高学年	全体合計
対象世帯数	985	2,644	2,643	6,272
回収数	557	2,350	2,277	5,184
回収率	56.5%	88.9%	86.2%	82.7%

小学校低学年・高学年については学校を通して配布、回収を行ったため、85%を超える非常に高い回収率となった。

5 報告書の見方

- (1) 本文及び図中に示した調査結果の数値は百分率（%）で示してある。
これらの数値は小数点以下第2位を四捨五入しているため、全項目の回答比率の合計が100.0%とならない場合がある。
- (2) 複数の回答を求めた質問では、回答比率の合計が100.0%を超えることがある。
- (3) 報告書中の図表では、コンピューター入力の都合上、回答選択肢の表現を短縮または表現を変えている場合がある。
- (4) 報告書中の図表の「n=」という表現はサンプル（有効回答）数を示したものである。質問項目によっては対象者が限定されるため、全体のサンプル数と合わないことがある。



II 調査結果

1 保護者の状況について

(1) 父親の就労状況について

未就学児童

父親の状況	回答数	割合
父親不在	24	4.3%
フルタイム	527	94.6%
フルタイム (休業中)	0	0.0%
パート・アルバイト	4	0.7%
パート・アルバイト (休業中)	0	0.0%
現在は就労していない	1	0.2%
これまで就労していない	0	0.0%
その他	1	0.2%

(n=557)

小学校低学年

父親の状況	回答数	割合
父親不在	200	8.5%
フルタイム	2,111	89.8%
フルタイム (休業中)	3	0.1%
パート・アルバイト	6	0.3%
パート・アルバイト (休業中)	0	0.0%
現在は就労していない	10	0.4%
これまで就労していない	0	0.0%
その他	20	0.9%

(n=2,350)

小学校高学年

父親の状況	回答数	割合
父親不在	255	11.2%
フルタイム	1,980	87.0%
フルタイム (休業中)	3	0.1%
パート・アルバイト	7	0.3%
パート・アルバイト (休業中)	1	0.0%
現在は就労していない	19	0.8%
これまで就労していない	1	0.0%
その他	11	0.5%

(n=2,277)

学年別集計

父親の状況	未就学	1年生	2年生	3年生	4年生	5年生	6年生
父親不在	4.3%	7.1%	9.1%	8.4%	9.8%	11.6%	10.7%
フルタイム	94.6%	91.5%	89.1%	89.7%	88.9%	86.1%	87.3%
フルタイム(休業中)	0.0%	0.0%	0.3%	0.1%	0.1%	0.0%	0.3%
パート・アルバイト	0.7%	0.2%	0.1%	0.4%	0.3%	0.3%	0.4%
パート・アルバイト(休業中)	0.0%	0.0%	0.0%	0.0%	0.0%	0.1%	0.0%
現在は就労していない	0.2%	0.2%	0.5%	0.5%	0.6%	1.0%	0.9%
これまで就労していない	0.0%	0.0%	0.0%	0.0%	0.0%	0.1%	0.0%
その他	0.2%	0.9%	0.8%	0.8%	0.3%	0.8%	0.4%

(n=5,141)

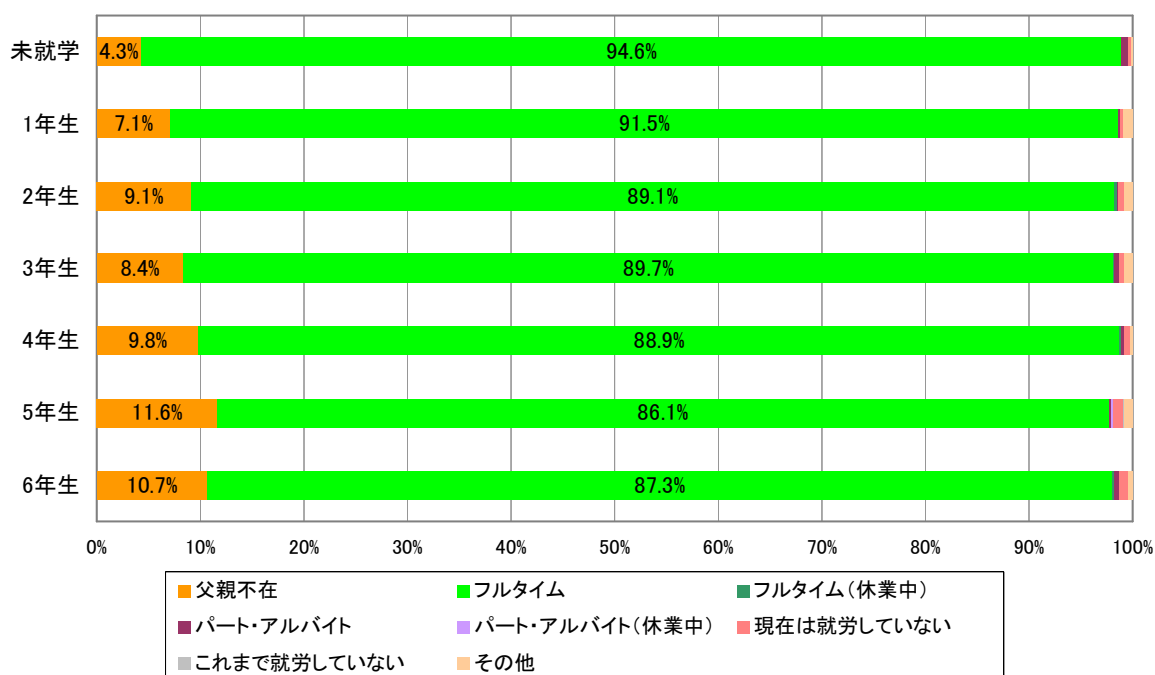

「父親の就労状況」については各学年とも「フルタイム」の世帯がもっとも割合が高くなっているが、学年が上がるにつれて「フルタイム」の割合が微減傾向にある。また、学年が上がるにつれて「父親不在」の世帯が微増傾向にある。

(2) 母親の就労状況について

未就学児童

母親の状況	回答数	割合
母親不在	12	2.2%
フルタイム	162	29.1%
フルタイム (休業中)	11	2.0%
パート・アルバイト	142	25.5%
パート・アルバイト (休業中)	5	0.9%
現在は就労していない	200	35.9%
これまで就労していない	21	3.8%
その他	4	0.7%

(n=557)

小学校低学年

母親の状況	回答数	割合
母親不在	66	2.8%
フルタイム	641	27.3%
フルタイム (休業中)	38	1.6%
パート・アルバイト	781	33.2%
パート・アルバイト (休業中)	17	0.7%
現在は就労していない	636	27.1%
これまで就労していない	138	5.9%
その他	33	1.4%

(n=2,350)

小学校高学年

母親の状況	回答数	割合
母親不在	82	3.6%
フルタイム	690	30.3%
フルタイム (休業中)	8	0.4%
パート・アルバイト	914	40.1%
パート・アルバイト (休業中)	12	0.5%
現在は就労していない	455	20.0%
これまで就労していない	84	3.7%
その他	32	1.4%

(n=2,277)

学年別集計

母親の状況	未就学	1年生	2年生	3年生	4年生	5年生	6年生
母親不在	2.2%	3.3%	1.4%	2.5%	3.7%	1.8%	4.0%
フルタイム	29.1%	26.1%	27.9%	28.5%	29.5%	31.3%	30.2%
フルタイム (休業中)	2.0%	2.7%	1.4%	0.7%	0.7%	0.1%	0.3%
パート・アルバイト	25.5%	31.3%	34.8%	33.8%	38.9%	38.7%	43.5%
パート・アルバイト (休業中)	0.9%	0.7%	0.8%	0.7%	1.0%	0.6%	0.0%
現在は就労していない	35.9%	29.4%	26.0%	26.1%	21.9%	20.8%	17.6%
これまで就労していない	3.8%	5.2%	6.5%	6.1%	3.2%	4.1%	3.7%
その他	0.7%	1.3%	1.4%	1.6%	1.1%	2.4%	0.7%

(n=5, 141)

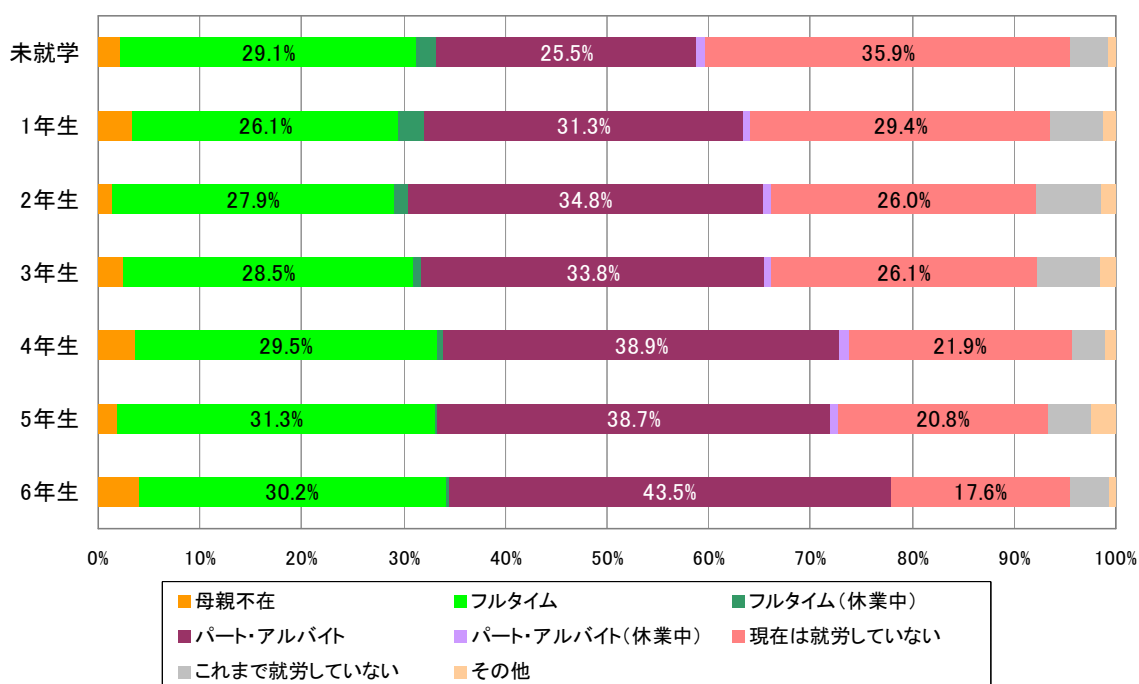

「母親の就労状況」については、未就学では「現在は就労していない」がもっとも割合が高いが、学年が上がるにつれて減少傾向にあり、6年生では「パート・アルバイト」がもっとも割合が高くなる。

「フルタイム」の割合は、未就学から1年生にかけて微減し、その後は学年が上がるにつれて微増傾向にある。

(3) 父母の就労状況について

父母の就労状況について、下記の家庭類型により区分・整理し、集計した。

家庭類型

父親の状況	母親の状況					現在は就労していない	これまで就労していない	その他
	母親不在	フルタイム	フルタイム (休業中)	パート・ アルバイト	パート・ アルバイト (休業中)			
父親不在	A					E	F	G
フルタイム								
フルタイム (休業中)	C		D					
パート・アルバイト	C		D					
パート・アルバイト (休業中)	E					F	G	
現在は就労していない	E							
これまで就労していない	E					F	G	
その他	E							

- A ひとり親家庭
- B フルタイム×フルタイム
- C フルタイム×パート・アルバイト
- D パート・アルバイト×パート・アルバイト
- E フルタイムまたはパート・アルバイト×就労していない
- F 就労していない
- G その他

学年別集計

家庭類型	未就学	1年生	2年生	3年生	4年生	5年生	6年生
A ひとり親家庭	4.7%	8.4%	9.0%	8.8%	10.8%	10.2%	12.3%
B フルタイム×フルタイム	29.3%	25.5%	23.6%	23.8%	24.4%	24.7%	24.2%
C フルタイム×パート・アルバイト	25.5%	29.7%	32.9%	32.8%	37.8%	37.2%	40.7%
D パート・アルバイト× パート・アルバイト	0.0%	0.0%	0.0%	0.0%	0.1%	0.0%	0.1%
E フルタイムまたはパート・ アルバイト×就労していない	39.9%	34.4%	32.2%	32.5%	25.3%	24.4%	21.2%
F 就労していない	0.0%	0.1%	0.3%	0.0%	0.1%	0.8%	0.5%
G その他	0.7%	1.9%	2.0%	2.1%	1.4%	2.7%	0.9%

(n=5,141)

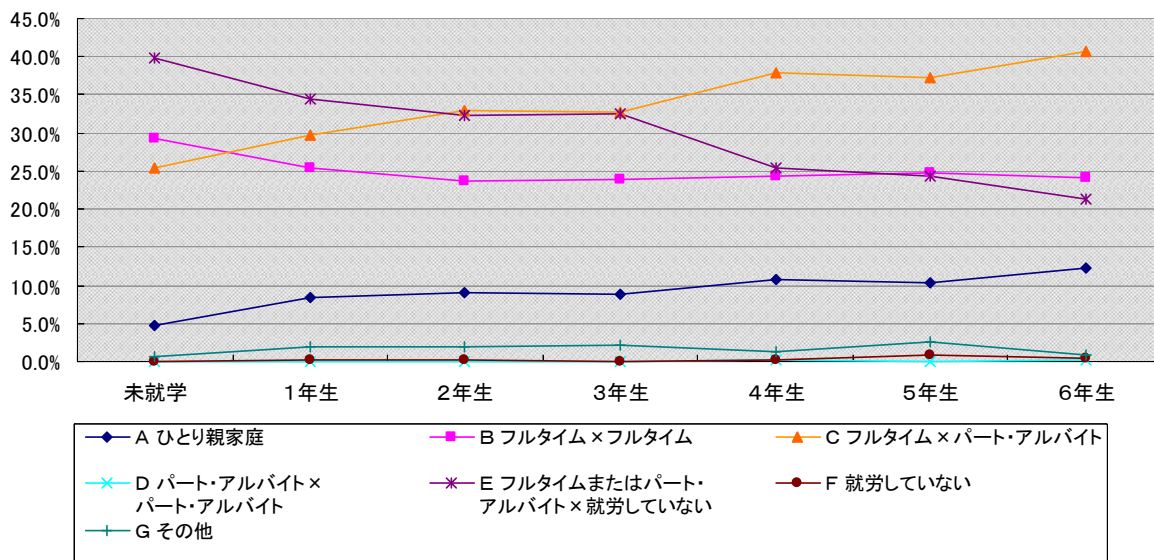

未就学、1年生では「E フルタイムまたはパート・アルバイト×就労していない」の割合が最も高く、2年生以降では「C フルタイム×パート・アルバイト」の割合が最も高くなっている。「A ひとり親家庭」の割合は学年が上がるにつれて増えている。「B フルタイム×フルタイム」の割合は2年生までは減少し、その後はほぼ横ばいとなっている。

(4) 共働き等の世帯の状況について

続いて、以下のようにさらに区分・整理し集計した。

家庭類型

父親の状況	母親の状況						現在 は就労 して いない	これまで 就労 して いない	その他
	母親不在	フルタイム	フルタイム (休業中)	パート・ アルバイト	パート・ アルバイト (休業中)				
父親不在	A						E	F	G
フルタイム	B		C						
フルタイム (休業中)	C		D						
パート・アルバイト									
パート・アルバイト (休業中)									
現在は就労していない	E						F	G	
これまで就労していない									
その他							それ以外の世帯		

- 共働き等の世帯：A ひとり親家庭
 B フルタイム×フルタイム
 C フルタイム×パート・アルバイト
 D パート・アルバイト×パート・アルバイト
 それ以外の世帯：E フルタイムまたはパート・アルバイト×就労していない
 F 就労していない
 G その他

学年別集計

家庭類型	未就学	1年生	2年生	3年生	4年生	5年生	6年生
共働き等の世帯	59.4%	63.6%	65.5%	65.4%	73.1%	72.1%	77.3%
それ以外の世帯	40.6%	36.4%	34.5%	34.6%	26.9%	27.9%	22.7%

(n=5, 141)

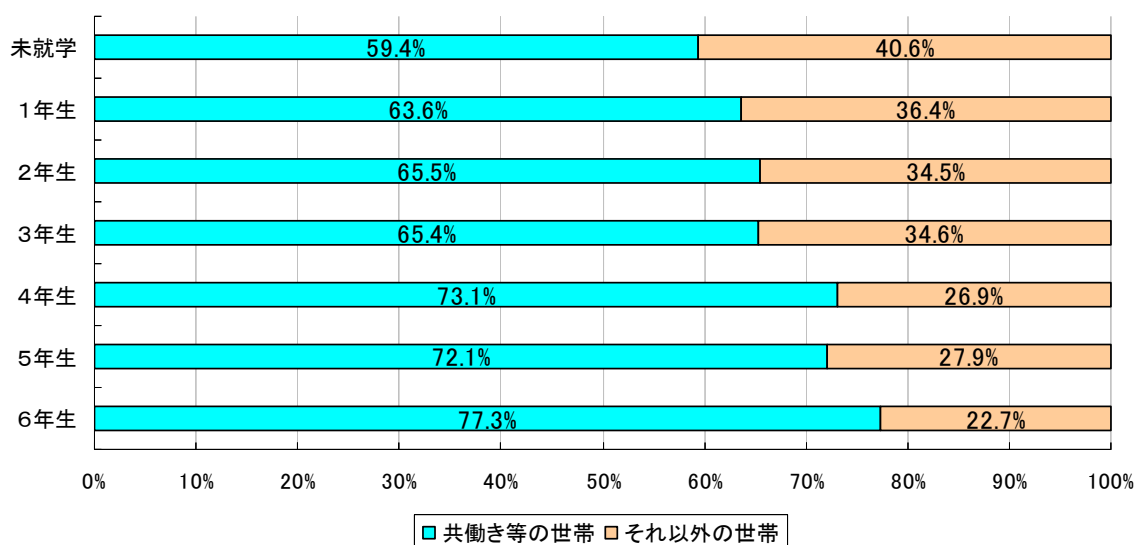

「共働き等の世帯」は、2年生から3年生にかけて横ばい、4年生から5年生にかけては若干減少している以外は学年が上がるにつれて増加傾向にある。



2 平日のお子さん (未就学) の状況について

未就学児童

平日の状況	全世帯	共働き等の世帯
保育園を利用している	48.0%	77.6%
幼稚園を利用している	49.3%	21.5%
自宅で過ごしている	1.8%	0.0%
その他	0.9%	0.9%

n=556

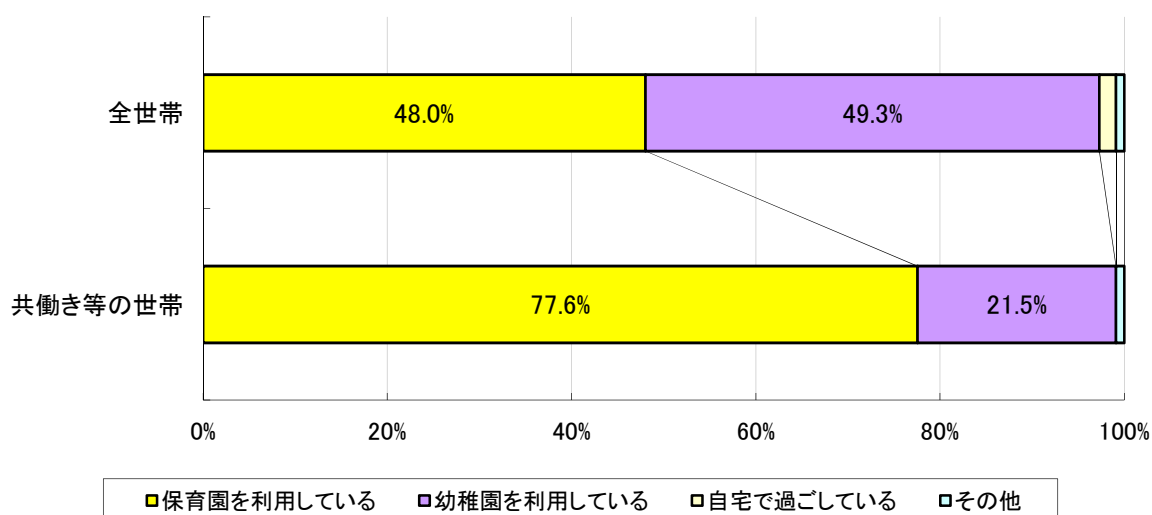

未就学児童の状況について、「幼稚園を利用している」は「全世帯」が 49.3%、「共働き等の世帯」では 21.5%となっている。「保育園を利用している」は「全世帯」が 48.0%、「共働き等の世帯」が 77.6%となっている。「共働き等の世帯」は「保育園を利用している」割合が「全世帯」よりも 29.6 ポイント高くなっている。



3 平日放課後の現状について

平日放課後の現状の比較

小学校1年生～6年生(全体)

利用有の割合	1年生	2年生	3年生	4年生	5年生	6年生
自宅	68.4%	71.9%	77.8%	85.6%	90.3%	90.0%
祖父母宅や友人・知人宅	19.5%	16.6%	21.7%	20.9%	20.3%	18.2%
習い事	46.3%	49.5%	51.3%	52.4%	56.0%	54.3%
児童館	1.1%	2.3%	1.7%	2.5%	1.0%	0.5%
放課後子ども教室	0.8%	1.1%	0.8%	0.6%	0.6%	0.3%
放課後児童クラブ	30.9%	24.9%	20.1%	6.8%	4.0%	2.3%
ファミリーサポートセンター	0.1%	0.1%	0.0%	0.3%	0.0%	0.1%
その他	1.7%	2.4%	2.3%	1.8%	1.5%	1.2%

n=4,584

※複数回答

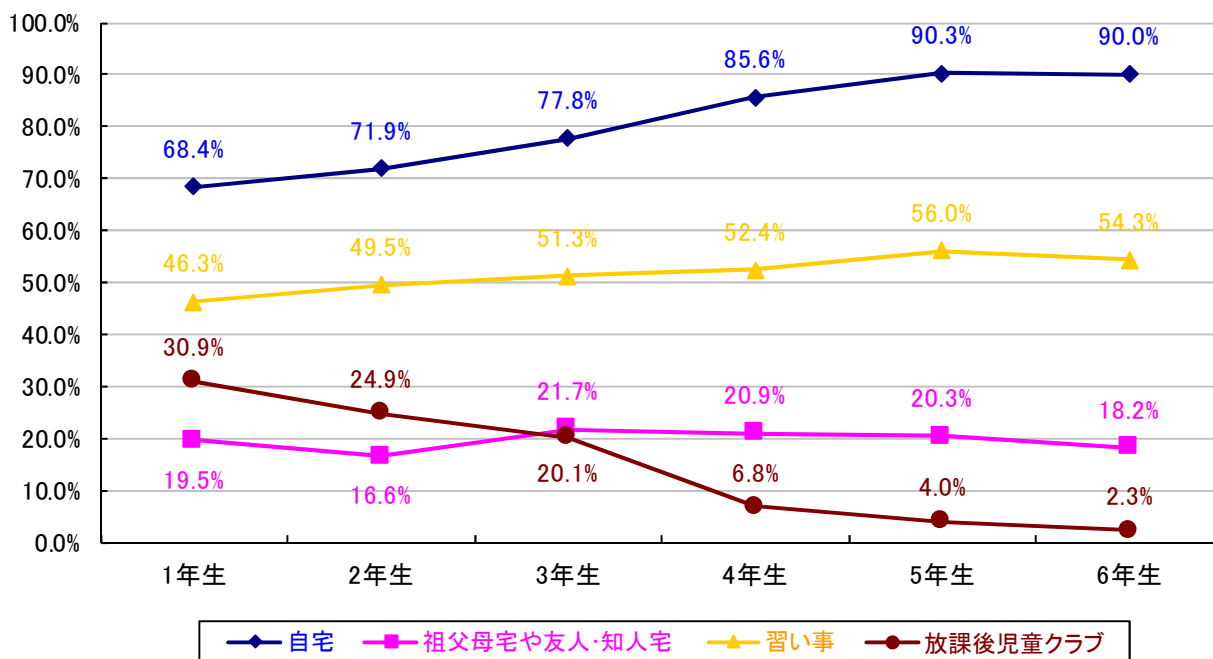

※利用割合上位4項目を抽出

小学校1年生～6年生全体では、2年生までは「自宅」、「習い事」、「放課後児童クラブ」の順に利用割合が高く、3年生以降は「自宅」、「習い事」、「祖父母宅や友人・知人宅」の順に利用割合が高くなっている。学年が上がるにつれて「自宅」は増加、「放課後児童クラブ」は減少している。

▼「共働き等の世帯」を抽出

利用有の割合	1年生	2年生	3年生	4年生	5年生	6年生
自宅	52.1%	59.5%	68.2%	84.3%	87.8%	88.4%
祖父母宅や友人・知人宅	19.2%	15.6%	19.6%	22.0%	22.0%	19.3%
習い事	36.7%	41.5%	43.0%	50.2%	53.9%	52.8%
児童館	0.9%	2.7%	2.2%	3.0%	1.1%	0.7%
放課後子ども教室	1.1%	1.5%	1.2%	0.8%	0.7%	0.3%
放課後児童クラブ	47.1%	37.1%	29.5%	8.5%	5.5%	2.8%
ファミリーサポートセンター	0.2%	0.2%	0.0%	0.4%	0.0%	0.2%
その他	1.5%	2.5%	2.4%	1.9%	1.6%	1.4%

n=3,181

※複数回答

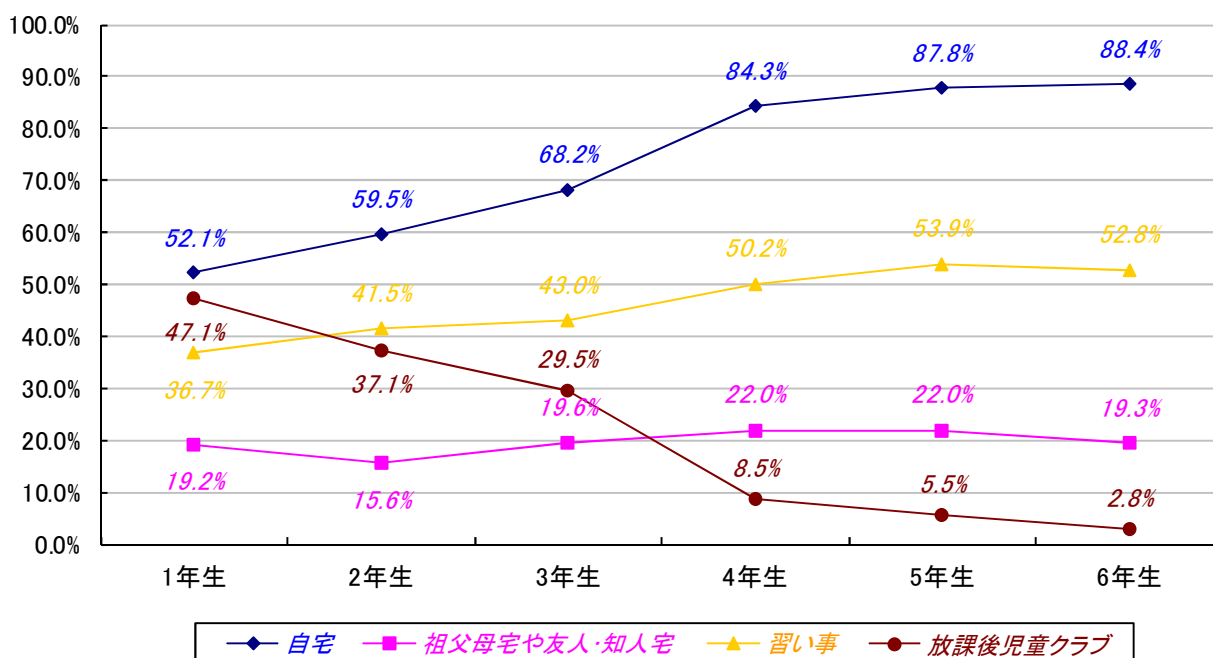

※利用割合上位4項目を抽出

「共働き等の世帯」の場合、1年生では「自宅」、「放課後児童クラブ」、「習い事」の順に利用割合が高く、2～3年生では「自宅」、「習い事」、「放課後児童クラブ」の順、4年生以降では「自宅」、「習い事」、「祖父母宅や友人・知人宅」の順に利用割合が高くなっている。

小学校1年生～6年生で「全体」と、「共働き等の世帯」を比較すると、低学年において「全体」では「自宅」、「習い事」の利用割合が高く、「共働き等の世帯」では「自宅」、「放課後児童クラブ」の利用割合が高くなっている。また、「共働き等の世帯」では、小学校低学年から高学年にかけて「自宅」、「習い事」の利用割合が全体に比べて増加傾向にある。

(1) 自宅

小学校1年生～6年生(全体)

利用の有無	1年生	2年生	3年生	4年生	5年生	6年生
利用あり	68.4%	71.9%	77.8%	85.6%	90.3%	90.0%

n=4,584

▼「共働き等の世帯」を抽出

利用の有無	1年生	2年生	3年生	4年生	5年生	6年生
利用あり	52.1%	59.5%	68.2%	84.3%	87.8%	88.4%

n=3,181

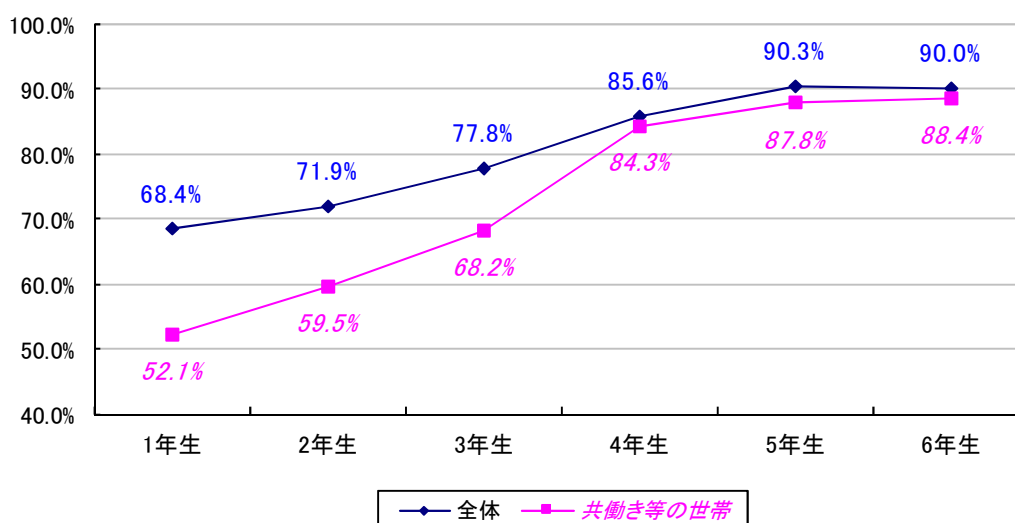

「自宅」の利用について、全体的に「共働き等の世帯」の利用割合が高い。1年生で一番差が大きく、学年が上がるごとに差は縮小しており、4年生以降の高学年ではあまり差がなくなっている。「全体」と「共働き等の世帯」とともに学年が上がるにつれて利用が増加している。

利用の日数

小学校1年生～6年生(全体)

利用日数	1年生	2年生	3年生	4年生	5年生	6年生
1日	8.1%	5.1%	7.2%	7.1%	7.2%	7.7%
2日	10.4%	12.3%	12.5%	10.7%	11.6%	13.8%
3日	17.0%	13.0%	17.6%	16.7%	15.3%	16.2%
4日	15.1%	15.1%	12.3%	12.8%	10.1%	8.9%
5日	49.4%	54.4%	50.3%	52.8%	55.8%	53.4%
平均利用日数 (日)	3.9	4.0	3.9	3.9	4.0	3.9

n=3,688

▼「共働き等の世帯」を抽出

利用日数	1年生	2年生	3年生	4年生	5年生	6年生
1日	10.0%	5.6%	9.0%	7.6%	7.1%	7.4%
2日	11.1%	9.8%	11.3%	11.0%	11.5%	13.7%
3日	16.8%	13.9%	17.9%	16.9%	16.0%	16.2%
4日	13.2%	13.2%	12.2%	11.7%	8.3%	9.6%
5日	48.9%	57.5%	49.6%	52.8%	57.2%	53.1%
平均利用日数 (日)	3.8	4.1	3.8	3.9	4.0	3.9

n=2,354

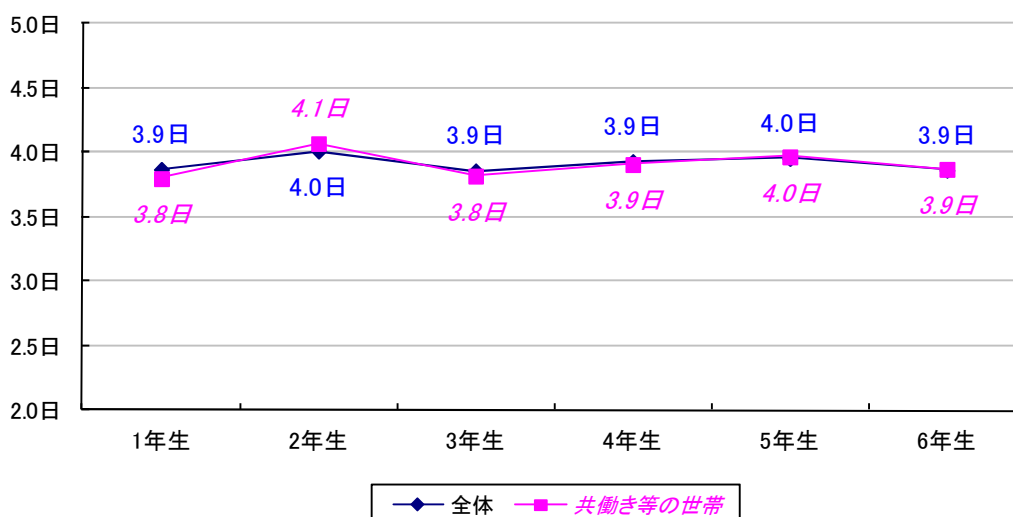

「全体」と「共働き等の世帯」の利用日数は、各学年とも同程度で推移も横ばいとなっている。

(2) 祖父母宅や友人・知人宅

小学校1年生～6年生(全体)

利用の有無	1年生	2年生	3年生	4年生	5年生	6年生
利用あり	19.5%	16.6%	21.7%	20.9%	20.3%	18.2%

n=4,584

▼「共働き等の世帯」を抽出

利用の有無	1年生	2年生	3年生	4年生	5年生	6年生
利用あり	19.2%	15.6%	19.6%	22.0%	22.0%	19.3%

n=3,181

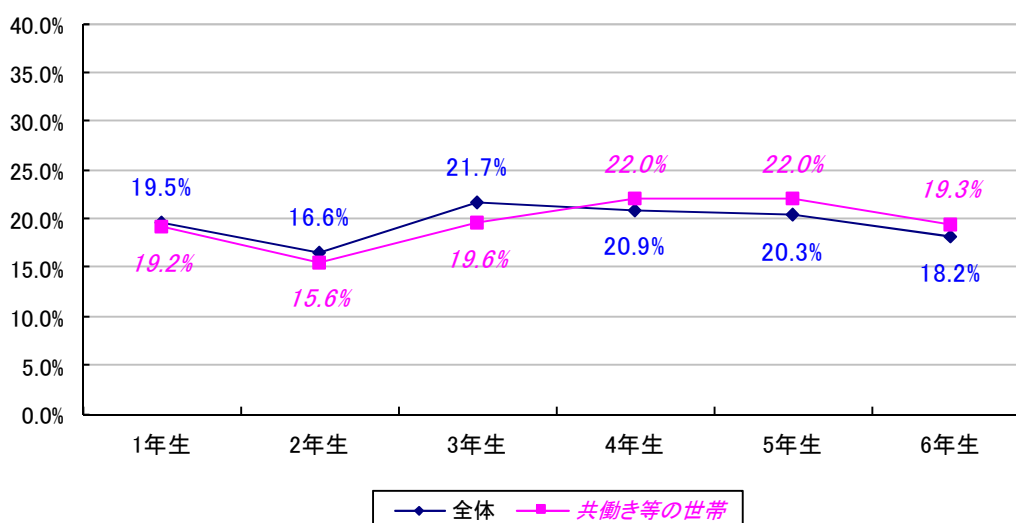

「祖父母宅や友人・知人宅」の利用については、「全体」と「共働き等の世帯」はほぼ同程度の利用割合となっている。小学校低学年では「全体」が若干上回っており、小学校高学年では「共働き等の世帯」が若干上回っている。

利用の日数

小学校 1 年生～6 年生 (全体)

利用日数	1年生	2年生	3年生	4年生	5年生	6年生
1日	44.8%	45.9%	39.9%	33.1%	34.0%	42.6%
2日	26.7%	20.5%	31.3%	25.8%	28.3%	20.6%
3日	5.5%	10.7%	8.6%	13.2%	10.7%	11.8%
4日	6.7%	4.9%	5.5%	7.3%	6.3%	6.6%
5日	16.4%	18.0%	14.7%	20.5%	20.8%	18.4%
平均利用日数 (日)	2.2	2.3	2.2	2.6	2.5	2.4

n=896

▼「共働き等の世帯」を抽出

利用日数	1年生	2年生	3年生	4年生	5年生	6年生
1日	38.8%	33.3%	30.2%	25.0%	28.2%	42.9%
2日	20.4%	20.0%	32.3%	25.9%	27.4%	18.8%
3日	6.8%	13.3%	9.4%	16.4%	12.1%	10.7%
4日	10.7%	8.0%	8.3%	8.6%	6.5%	6.3%
5日	23.3%	25.3%	19.8%	24.1%	25.8%	21.4%
平均利用日数 (日)	2.6	2.7	2.6	2.8	2.7	2.4

n=626

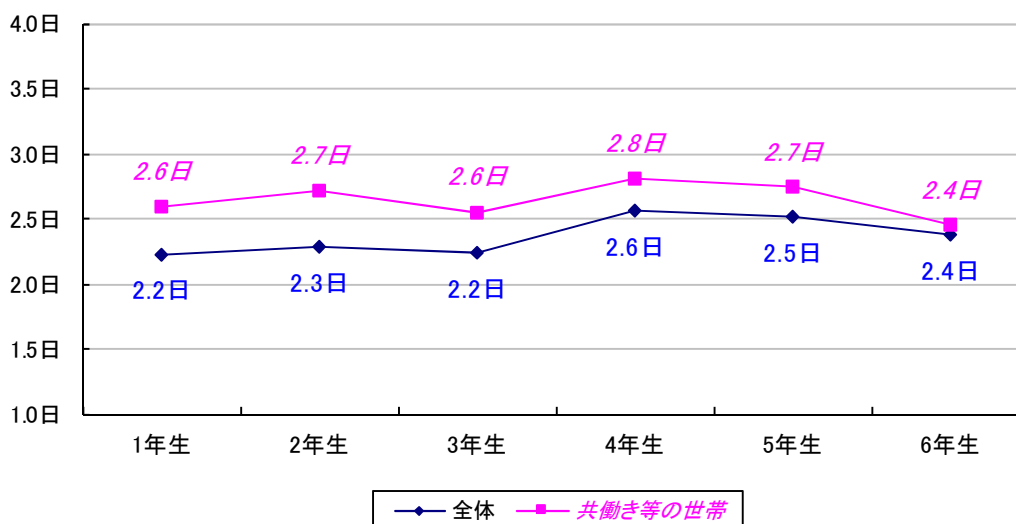

「全体」と「共働き等の世帯」の利用日数は、全体的に「共働き等の世帯」が若干上回っている。

(3) 習い事

小学校 1 年生～6 年生 (全体)

利用の有無	1年生	2年生	3年生	4年生	5年生	6年生
利用あり	46.3%	49.5%	51.3%	52.4%	56.0%	54.3%

n=4,584

▼「共働き等の世帯」を抽出

利用の有無	1年生	2年生	3年生	4年生	5年生	6年生
利用あり	36.7%	41.5%	43.0%	50.2%	53.9%	52.8%

n=3,181

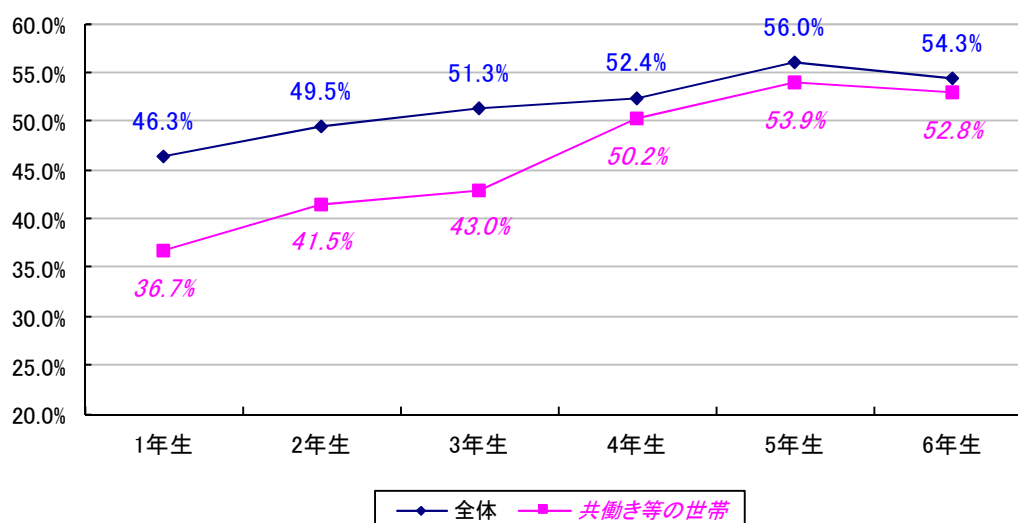

「習い事」の利用割合については、学年が上がるごとに増加している。「全体」の方が全体的に上回っているが、低学年では差が大きく 4 年生以降の高学年では差が縮小している。

利用の日数

小学校 1 年生～6 年生 (全体)

利用日数	1年生	2年生	3年生	4年生	5年生	6年生
1日	39.1%	31.3%	28.6%	31.7%	22.1%	20.4%
2日	37.9%	37.4%	39.7%	38.4%	36.5%	34.2%
3日	13.8%	21.2%	19.2%	18.3%	24.7%	25.1%
4日	6.1%	4.9%	8.3%	7.7%	10.5%	12.5%
5日	3.1%	5.2%	4.2%	4.0%	6.2%	7.9%
平均利用日数 (日)	2.0	2.2	2.2	2.1	2.4	2.5

n=2,363

▼「共働き等の世帯」を抽出

利用日数	1年生	2年生	3年生	4年生	5年生	6年生
1日	41.6%	32.5%	28.4%	30.2%	20.7%	20.3%
2日	35.5%	38.5%	38.4%	38.9%	37.8%	32.0%
3日	14.2%	18.0%	20.9%	20.8%	24.3%	27.5%
4日	6.1%	5.5%	8.5%	6.8%	10.5%	12.1%
5日	2.5%	5.5%	3.8%	3.4%	6.6%	8.2%
平均利用日数 (日)	1.9	2.1	2.2	2.1	2.4	2.6

n=1,483

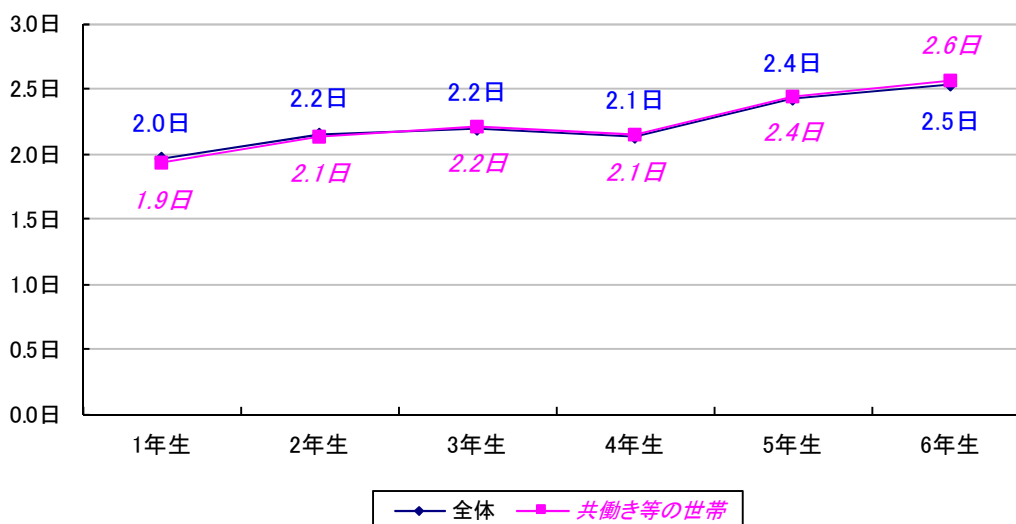

「全体」と「共働き等の世帯」の利用日数は、各学年とも同程度となっている。学年が上がるごとに概ね増加傾向にある。

(4) 児童館

小学校 1 年生～6 年生 (全体)

利用の有無	1年生	2年生	3年生	4年生	5年生	6年生
利用あり	1.1%	2.3%	1.7%	2.5%	1.0%	0.5%

n=4,584

▼「共働き等の世帯」を抽出

利用の有無	1年生	2年生	3年生	4年生	5年生	6年生
利用あり	0.9%	2.7%	2.2%	3.0%	1.1%	0.7%

n=3,181

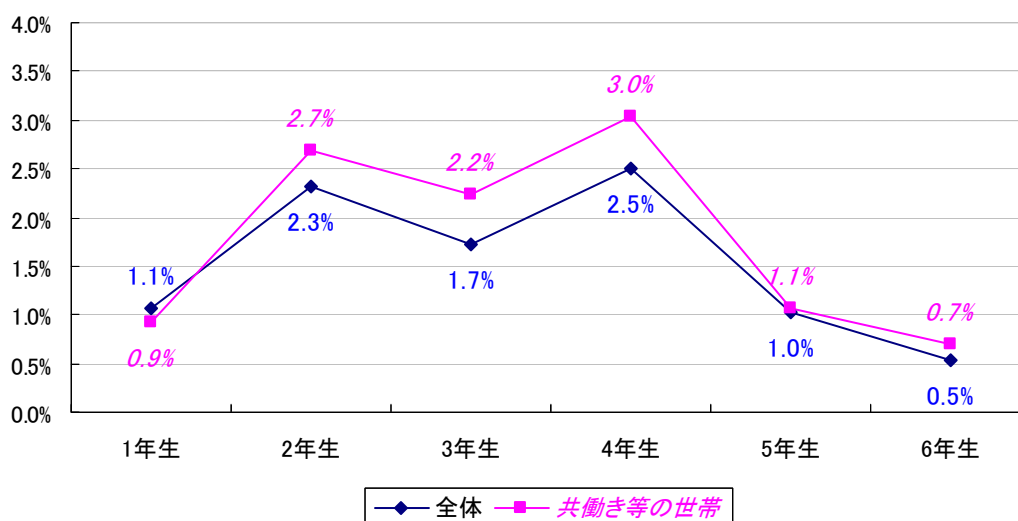

「児童館」の利用割合については、学年ごとに上下が見られる。「全体」と「共働き等の世帯」はほぼ同程度だが、1年生以外は「共働き等の世帯」が若干上回っている。

利用の日数

小学校 1 年生～6 年生 (全体)

利用日数	1年生	2年生	3年生	4年生	5年生	6年生
1日	11.1%	47.1%	30.8%	44.4%	37.5%	0.0%
2日	22.2%	11.8%	38.5%	27.8%	37.5%	50.0%
3日	22.2%	23.5%	23.1%	11.1%	25.0%	50.0%
4日	11.1%	0.0%	0.0%	5.6%	0.0%	0.0%
5日	33.3%	17.6%	7.7%	11.1%	0.0%	0.0%
平均利用日数 (日)	3.3	2.3	2.2	2.1	1.9	2.5

n=69

▼「共働き等の世帯」を抽出

利用日数	1年生	2年生	3年生	4年生	5年生	6年生
1日	0.0%	38.5%	27.3%	37.5%	50.0%	0.0%
2日	20.0%	15.4%	36.4%	31.3%	16.7%	50.0%
3日	20.0%	30.8%	27.3%	12.5%	33.3%	50.0%
4日	0.0%	0.0%	0.0%	6.3%	0.0%	0.0%
5日	60.0%	15.4%	9.1%	12.5%	0.0%	0.0%
平均利用日数 (日)	4.0	2.4	2.3	2.3	1.8	2.5

n=55

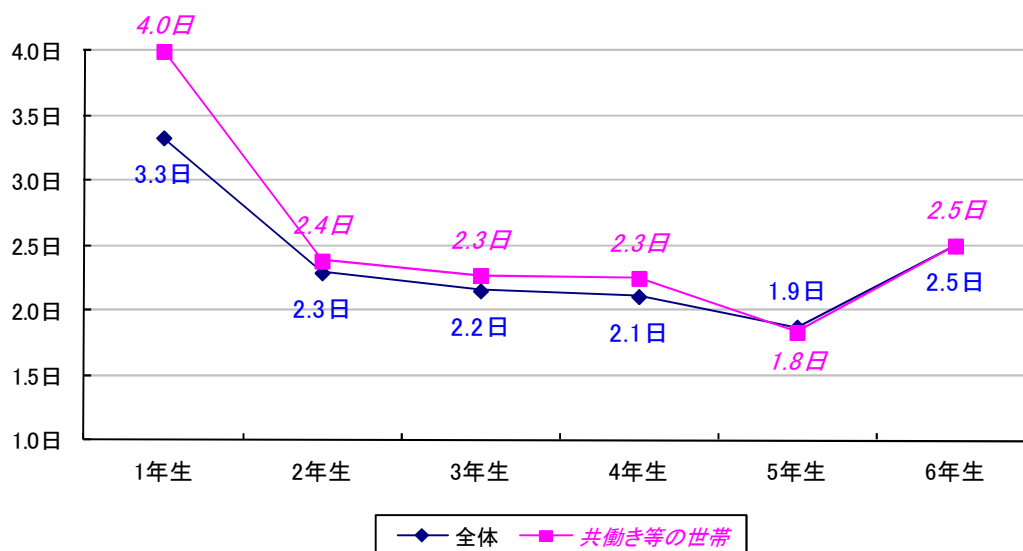

利用日数については、1年生で「共働き等の世帯」が若干上回る以外、同程度となっている。

(5) 放課後子ども教室

小学校 1 年生～6 年生 (全体)

利用の有無	1年生	2年生	3年生	4年生	5年生	6年生
利用あり	0.8%	1.1%	0.8%	0.6%	0.6%	0.3%

n=4,584

▼「共働き等の世帯」を抽出

利用の有無	1年生	2年生	3年生	4年生	5年生	6年生
利用あり	1.1%	1.5%	1.2%	0.8%	0.7%	0.3%

n=3,181

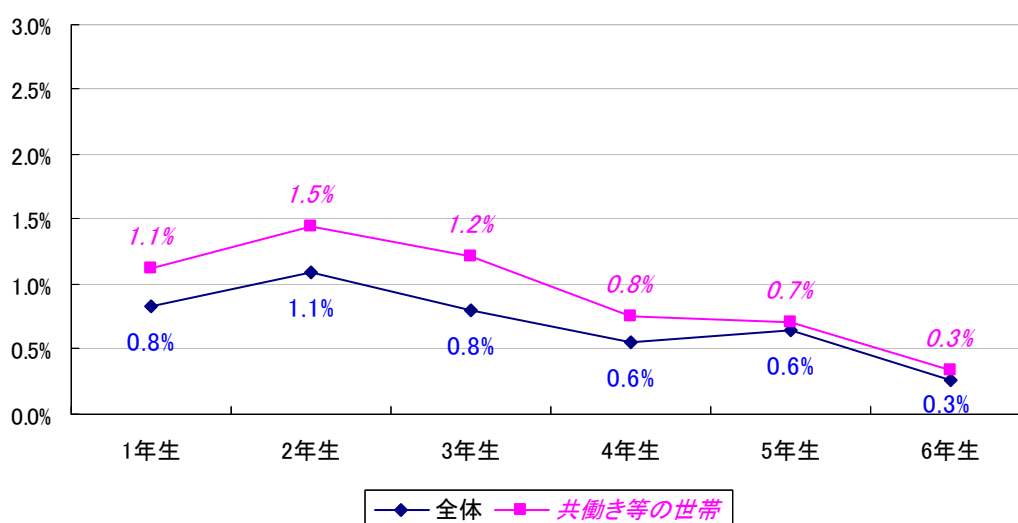

「放課後子ども教室」の利用割合については、2年生以降は概ね減少している。「全体」よりも「共働き等の世帯」が若干上回っている。

利用の日数

小学校 1 年生～6 年生 (全体)

利用日数	1年生	2年生	3年生	4年生	5年生	6年生
1日	42.9%	25.0%	33.3%	0.0%	60.0%	0.0%
2日	14.3%	0.0%	50.0%	50.0%	0.0%	100.0%
3日	0.0%	25.0%	0.0%	0.0%	0.0%	0.0%
4日	14.3%	12.5%	0.0%	25.0%	0.0%	0.0%
5日	28.6%	37.5%	16.7%	25.0%	40.0%	0.0%
平均利用日数 (日)	2.7	3.4	2.2	3.3	2.6	2.0

n=32

▼「共働き等の世帯」を抽出

利用日数	1年生	2年生	3年生	4年生	5年生	6年生
1日	50.0%	14.3%	33.3%	0.0%	50.0%	0.0%
2日	0.0%	0.0%	50.0%	50.0%	0.0%	100.0%
3日	0.0%	28.6%	0.0%	0.0%	0.0%	0.0%
4日	16.7%	14.3%	0.0%	25.0%	0.0%	0.0%
5日	33.3%	42.9%	16.7%	25.0%	50.0%	0.0%
平均利用日数 (日)	2.8	3.7	2.2	3.3	3.0	2.0

n=29

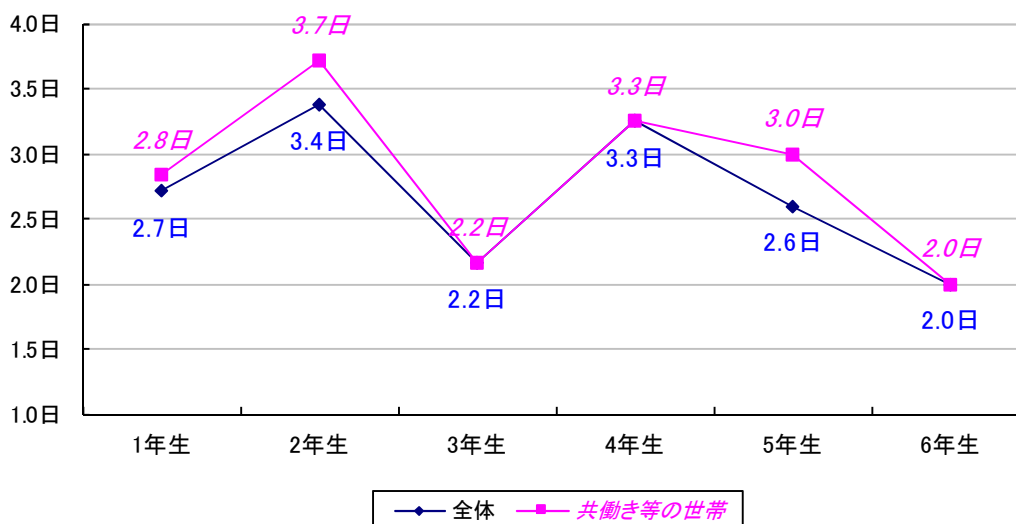

「全体」と「共働き等の世帯」の利用日数は、各学年とも同程度となっている。

(6) 放課後児童クラブ

小学校1年生～6年生(全体)

利用の有無	1年生	2年生	3年生	4年生	5年生	6年生
利用あり	30.9%	24.9%	20.1%	6.8%	4.0%	2.3%

n=4,584

▼「共働き等の世帯」を抽出

利用の有無	1年生	2年生	3年生	4年生	5年生	6年生
利用あり	47.1%	37.1%	29.5%	8.5%	5.5%	2.8%

n=3,181

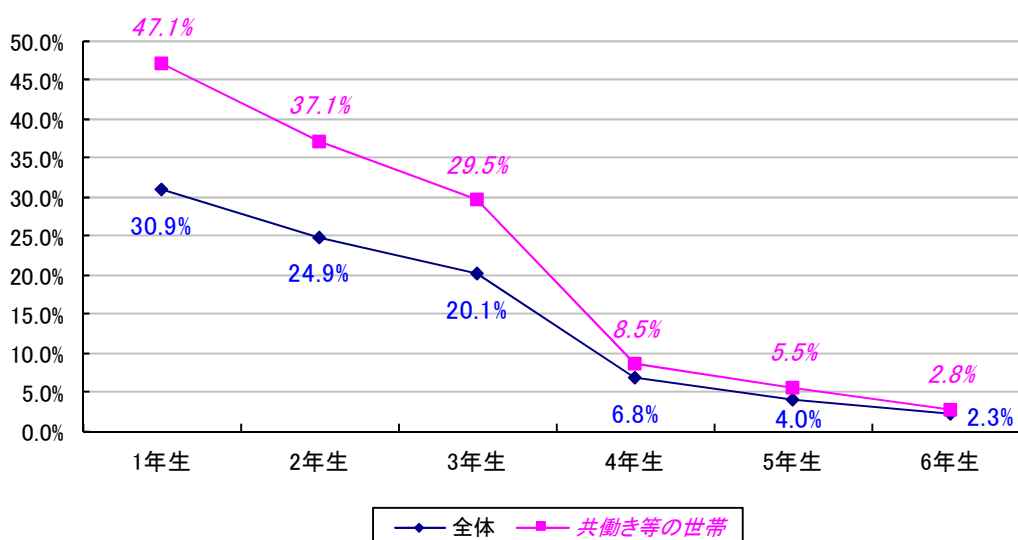

「放課後児童クラブ」の利用割合については、学年が上がる毎に減少している。「全体」よりも「共働き等の世帯」が上回っているが、低学年では差が大きく、高学年ではあまり差がなくなっている。

利用の日数

小学校 1 年生～6 年生 (全体)

利用日数	1年生	2年生	3年生	4年生	5年生	6年生
1日	0.4%	1.1%	0.0%	4.1%	0.0%	11.8%
2日	1.5%	4.4%	2.6%	10.2%	6.5%	5.9%
3日	6.1%	9.3%	6.6%	10.2%	19.4%	0.0%
4日	15.3%	13.7%	21.2%	14.3%	16.1%	5.9%
5日	76.6%	71.6%	69.5%	61.2%	58.1%	76.5%
平均利用日数 (日)	4.7	4.5	4.6	4.2	4.3	4.3

n=692

▼「共働き等の世帯」を抽出

利用日数	1年生	2年生	3年生	4年生	5年生	6年生
1日	0.4%	1.1%	0.0%	4.4%	0.0%	12.5%
2日	1.6%	3.9%	2.8%	11.1%	6.5%	6.3%
3日	5.9%	8.9%	6.2%	11.1%	19.4%	0.0%
4日	15.4%	14.0%	22.1%	11.1%	16.1%	6.3%
5日	76.7%	72.1%	69.0%	62.2%	58.1%	75.0%
平均利用日数 (日)	4.7	4.5	4.6	4.2	4.3	4.3

n=669

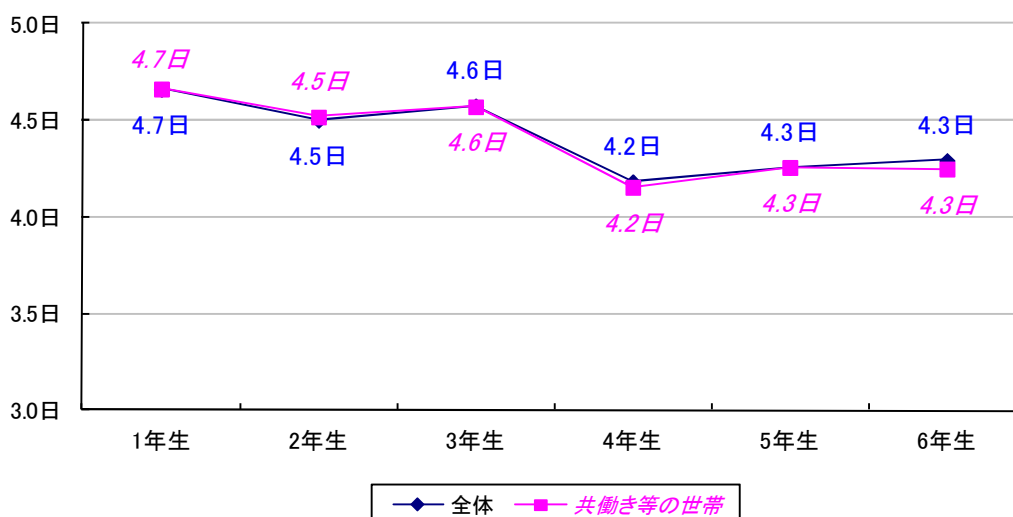

「全体」と「共働き等の世帯」の利用日数は、各学年とも同程度となっている。

(7) ファミリーサポートセンター

小学校 1 年生～6 年生 (全体)

利用の有無	1年生	2年生	3年生	4年生	5年生	6年生
利用あり	0.1%	0.1%	0.0%	0.3%	0.0%	0.1%

n=4,584

▼「共働き等の世帯」を抽出

利用の有無	1年生	2年生	3年生	4年生	5年生	6年生
利用あり	0.2%	0.2%	0.0%	0.4%	0.0%	0.2%

n=3,181

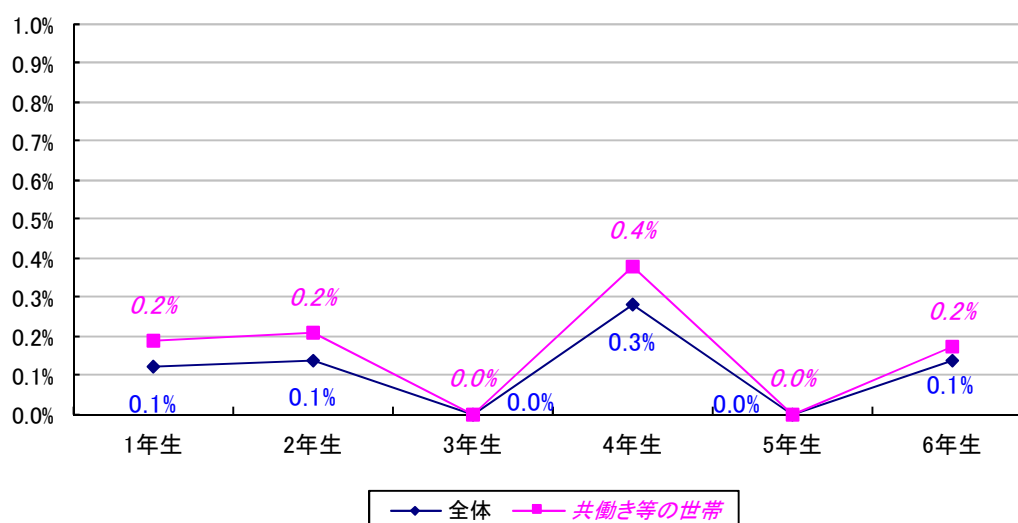

「ファミリーサポートセンター」の利用割合については、「全体」と「共働き等の世帯」がほぼ同割合となっている。

利用の日数

小学校 1 年生～6 年生 (全体)

利用日数	1年生	2年生	3年生	4年生	5年生	6年生
1日	0.0%	0.0%	-	50.0%	-	0.0%
2日	0.0%	0.0%	-	0.0%	-	0.0%
3日	0.0%	0.0%	-	50.0%	-	0.0%
4日	0.0%	0.0%	-	0.0%	-	0.0%
5日	100.0%	100.0%	-	0.0%	-	100.0%
平均利用日数 (日)	5.0	5.0	-	2.0	-	5.0

n=5

▼「共働き等の世帯」を抽出

利用日数	1年生	2年生	3年生	4年生	5年生	6年生
1日	0.0%	0.0%	-	50.0%	-	0.0%
2日	0.0%	0.0%	-	0.0%	-	0.0%
3日	0.0%	0.0%	-	50.0%	-	0.0%
4日	0.0%	0.0%	-	0.0%	-	0.0%
5日	100.0%	100.0%	-	0.0%	-	100.0%
平均利用日数 (日)	5.0	5.0	-	2.0	-	5.0

n=5

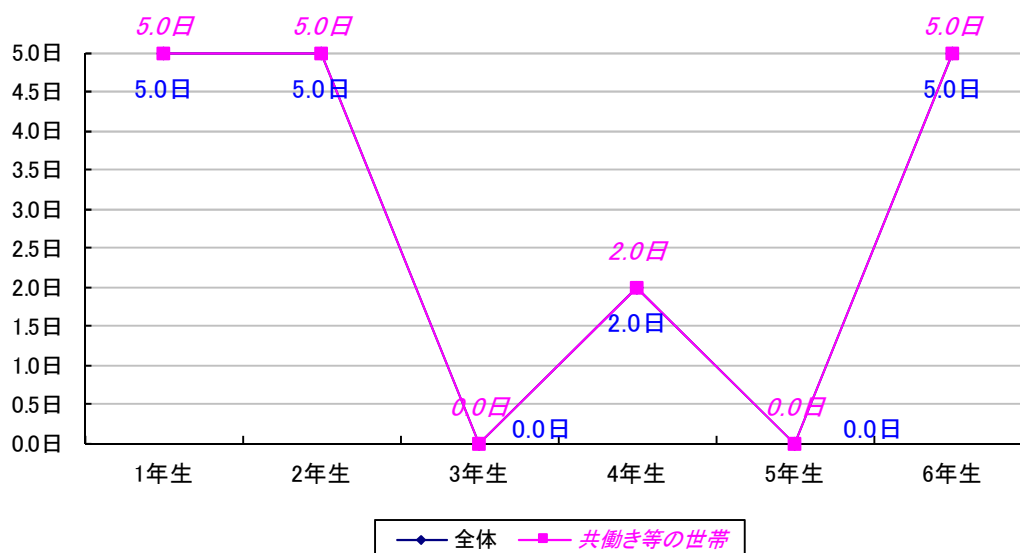

「全体」と「共働き等の世帯」の利用日数は、各学年とも同じである。

(8) その他

小学校 1 年生～6 年生 (全体)

利用の有無	1年生	2年生	3年生	4年生	5年生	6年生
利用あり	0.8%	0.5%	1.2%	2.1%	1.5%	2.0%

n=4,584

▼「共働き等の世帯」を抽出

利用の有無	1年生	2年生	3年生	4年生	5年生	6年生
利用あり	1.3%	0.4%	1.4%	1.7%	1.4%	2.2%

n=3,181

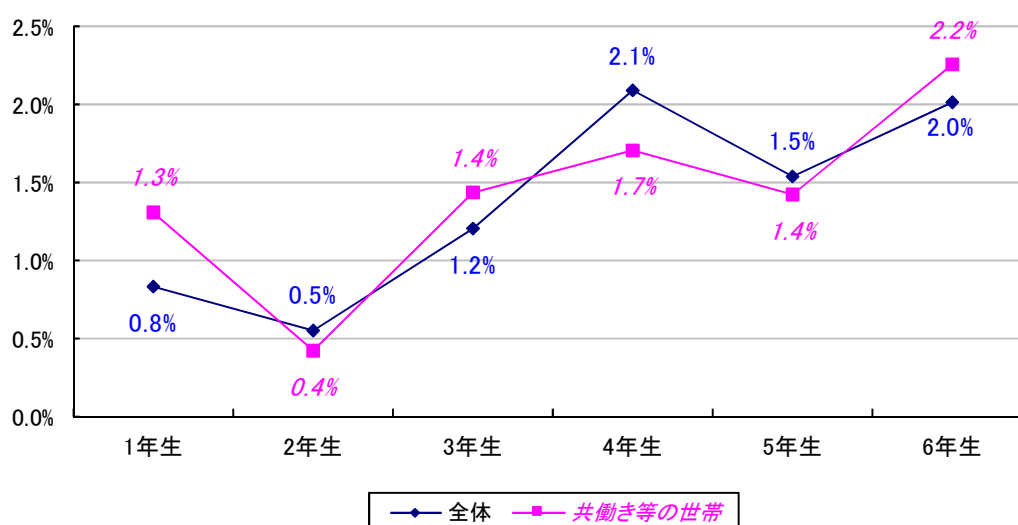

「その他」の内容

「その他」の回答内容としては公園、両親の職場、民間放課後児童クラブ、スポーツ少年団、ブラスバンド、放課後デイサービスなどがあつた。



4 小学校低学年時の平日放課後の希望について

小学校低学年時の平日放課後の希望状況の比較

未就学、小学校 1 年生～3 年生 (全体)

利用希望ありの割合	未就学	1 年生	2 年生	3 年生
自宅	56.4%	67.3%	69.6%	73.0%
祖父母宅や友人・知人宅	20.5%	22.3%	16.8%	21.6%
習い事	47.4%	50.1%	46.2%	47.3%
児童館	2.2%	2.8%	3.4%	4.3%
放課後子ども教室	16.0%	9.6%	9.2%	10.0%
放課後児童クラブ	43.1%	33.1%	32.1%	24.4%
ファミリーサポートセンター	1.3%	0.5%	0.3%	0.4%
その他	0.7%	1.4%	1.6%	2.0%

n=2,888

※複数回答

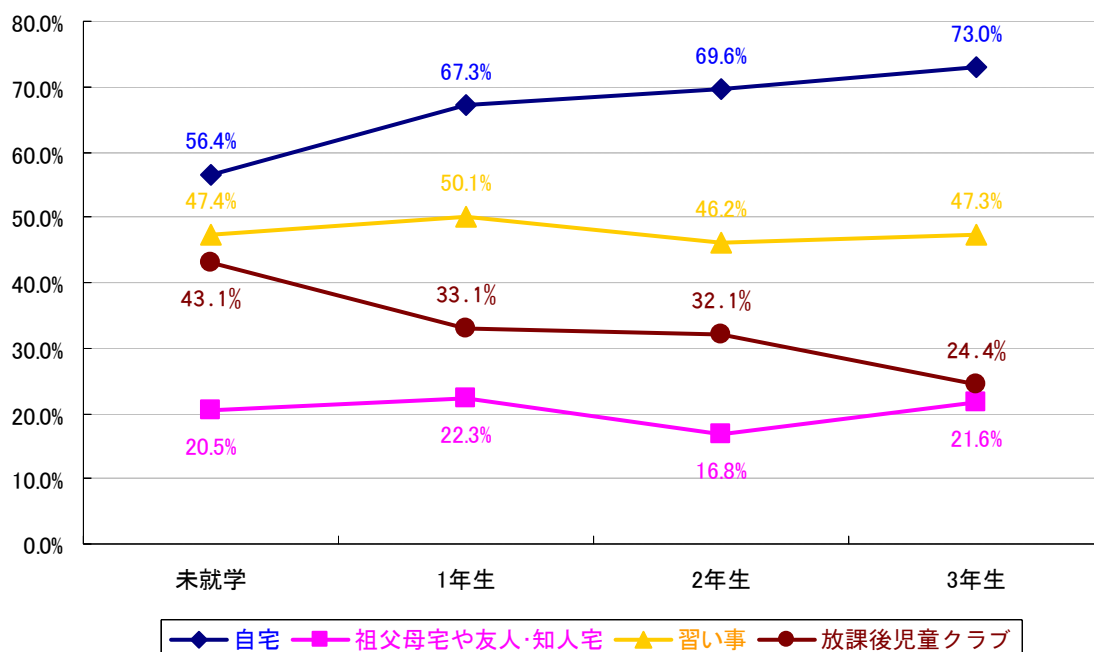

※利用希望割合上位 4 項目を抽出

未就学、小学校低学年では、「自宅」、「習い事」、「放課後児童クラブ」の順に利用希望割合が高い。学年が上がるにつれて「自宅」は増加、「習い事」と「祖父母宅や友人・知人宅」はほぼ横ばい、「放課後児童クラブ」は減少している。

▼「共働き等の世帯」を抽出

利用希望ありの割合	未就学	1年生	2年生	3年生
自宅	37.5%	53.1%	56.8%	63.1%
祖父母宅や友人・知人宅	15.7%	19.0%	14.1%	17.9%
習い事	34.7%	39.5%	37.3%	39.7%
児童館	2.1%	2.2%	3.3%	4.5%
放課後子ども教室	17.8%	9.1%	8.5%	10.6%
放課後児童クラブ	61.9%	47.5%	43.4%	32.8%
ファミリーサポートセンター	1.5%	0.6%	0.2%	0.4%
その他	0.6%	0.9%	1.5%	1.6%

n=1,841

※複数回答

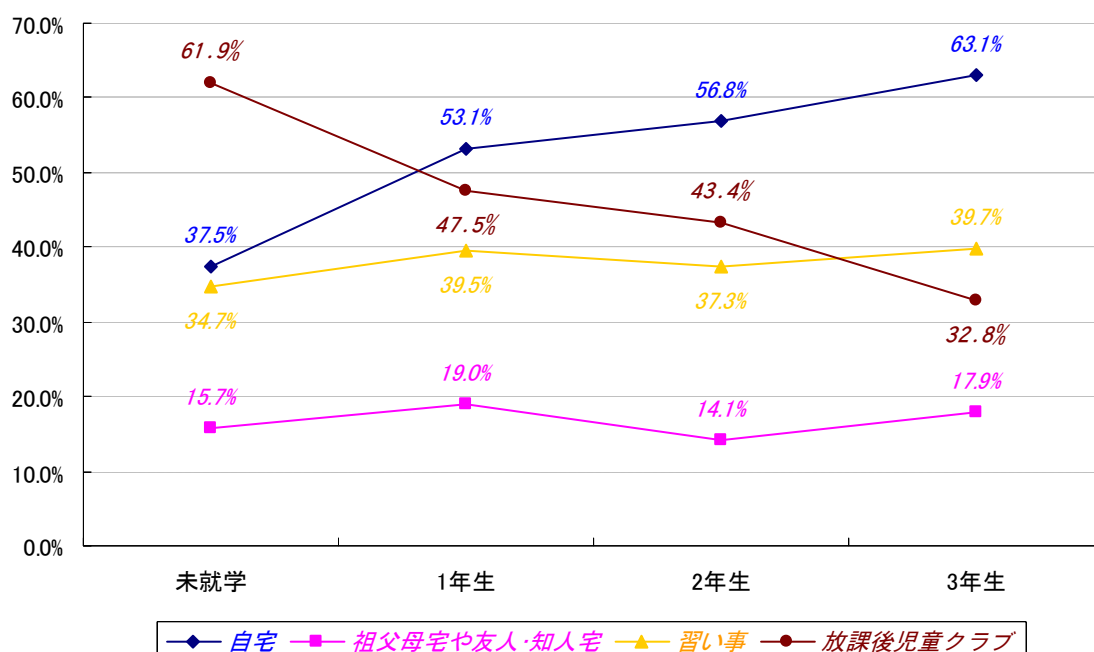

※利用希望割合上位4項目を抽出

「共働き等の世帯」の場合、未就学では「放課後児童クラブ」、「自宅」、「習い事」の順に利用希望割合が高く、1～2年生では「自宅」、「放課後児童クラブ」、「習い事」の順、3年生では「自宅」、「習い事」、「放課後児童クラブ」の順に利用希望割合が高くなっている。

小学校低学年時の希望について、「共働き等の世帯」の方が「放課後児童クラブ」の利用希望割合が各学年で高くなっている。また、「共働き等の世帯」では、学年が上がるにつれて「自宅」の利用希望割合が「全体」よりも増加傾向にある。

(1) 自宅

未就学、小学校 1 年生～3 年生 (全体)

利用希望の有無	未就学	1 年生	2 年生	3 年生
利用希望あり	56.4%	67.3%	69.6%	73.0%

n=2,888

▼「共働き等の世帯」を抽出

利用希望の有無	未就学	1 年生	2 年生	3 年生
利用希望あり	37.5%	53.1%	56.8%	63.1%

n=1,841

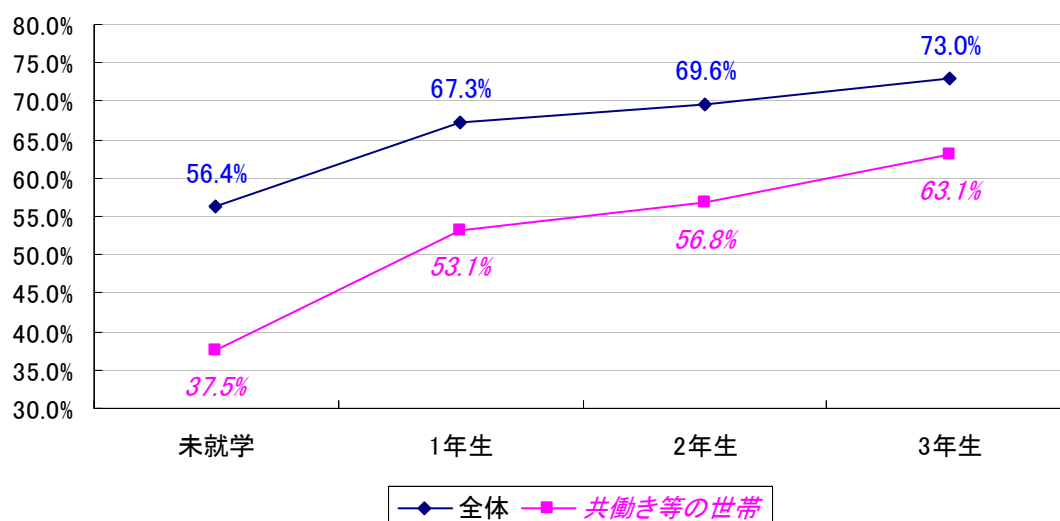

低学年での「自宅」の利用希望については、学年が上がるごとに増加しており、各学年とも「全体」が「共働き等の世帯」を上回っている。学年が上がるごとにその差は縮小しており、また、「自宅」の利用希望割合も増加している。

利用希望日数

未就学、小学校1年生～3年生(全体)

利用希望日数	未就学	1年生	2年生	3年生
1日	10.2%	8.3%	6.6%	6.4%
2日	18.8%	17.4%	16.2%	16.4%
3日	23.2%	22.4%	17.0%	21.0%
4日	12.1%	11.8%	13.7%	10.2%
5日	35.7%	40.1%	46.5%	46.0%
平均利用希望日数(日)	3.4	3.6	3.8	3.7

n=1,942

▼「共働き等の世帯」を抽出

利用希望日数	未就学	1年生	2年生	3年生
1日	15.3%	7.7%	6.6%	5.8%
2日	20.2%	16.8%	16.4%	16.1%
3日	24.2%	23.9%	17.9%	22.3%
4日	6.5%	10.2%	10.2%	10.6%
5日	33.9%	41.4%	48.9%	45.2%
平均利用希望日数(日)	3.2	3.6	3.8	3.7

n=993

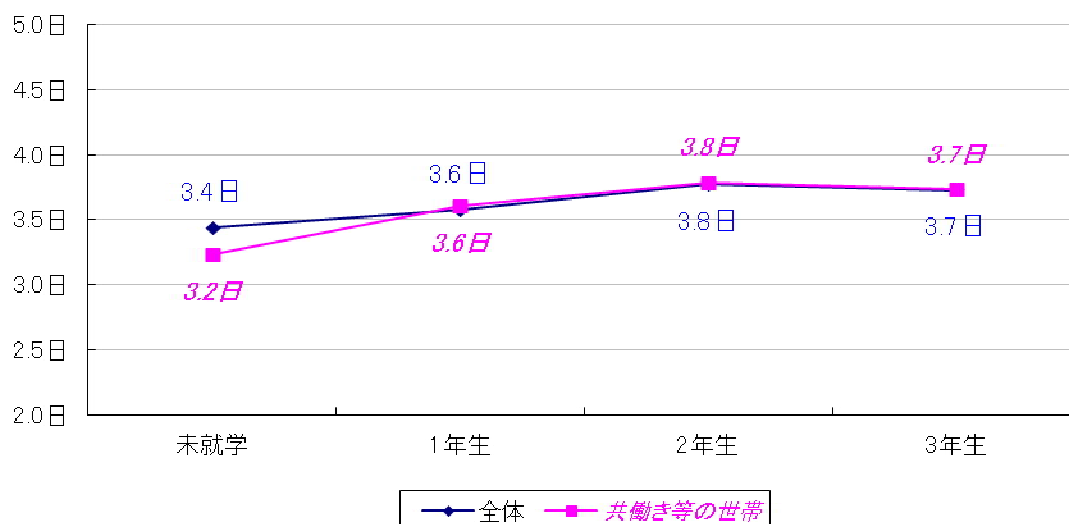

「自宅」の利用希望日数については、各学年とも「全体」と「共働き等の世帯」でほぼ同じとなっている。2年生までは年齢が上がるにつれて利用希望日数は若干増加しており、2年生から3年生では横ばいとなっている。

(2) 祖父母宅や友人・知人宅

未就学、小学校1年生～3年生(全体)

利用希望の有無	未就学	1年生	2年生	3年生
利用希望あり	20.5%	22.3%	16.8%	21.6%

n=2,888

▼「共働き等の世帯」を抽出

利用希望の有無	未就学	1年生	2年生	3年生
利用希望あり	15.7%	19.0%	14.1%	17.9%

n=1,841

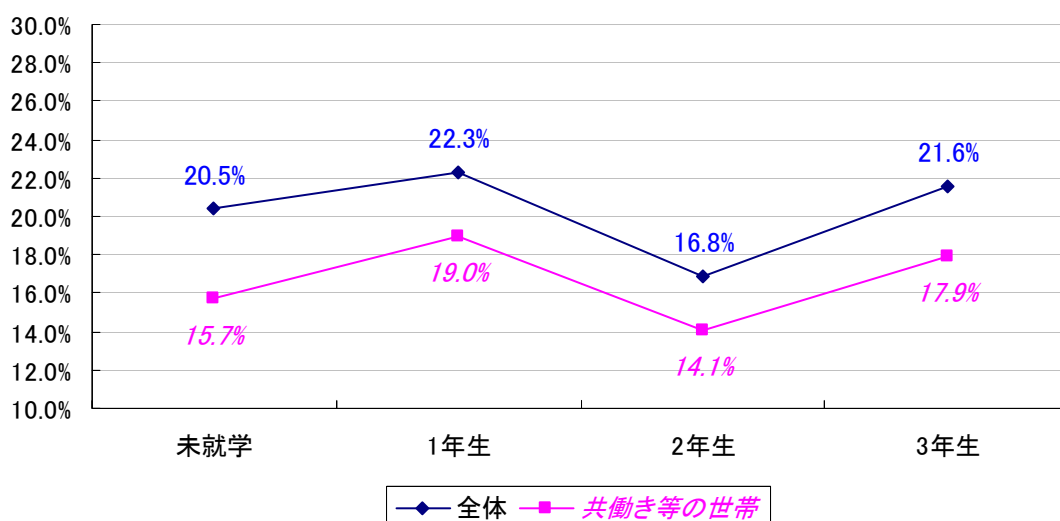

「祖父母宅や友人・知人宅」の利用希望については、各学年とも「全体」が「共働き等の世帯」を上回っている。未就学から1年生と、2年生から3年生では利用希望割合は増加している。

利用希望日数

未就学、小学校 1 年生～3 年生 (全体)

利用希望日数	未就学	1 年生	2 年生	3 年生
1 日	49.1%	49.5%	44.4%	39.5%
2 日	29.8%	29.3%	25.0%	35.8%
3 日	7.0%	9.6%	14.5%	7.4%
4 日	0.0%	2.1%	3.2%	1.9%
5 日	14.0%	9.6%	12.9%	15.4%
平均利用 希望日数 (日)	2.0	1.9	2.2	2.2

n=588

▼「共働き等の世帯」を抽出

利用希望日数	未就学	1 年生	2 年生	3 年生
1 日	42.3%	37.3%	29.4%	30.7%
2 日	19.2%	30.4%	26.5%	34.1%
3 日	7.7%	13.7%	20.6%	9.1%
4 日	0.0%	2.9%	5.9%	3.4%
5 日	30.8%	15.7%	17.6%	22.7%
平均利用 希望日数 (日)	2.6	2.3	2.6	2.5

n=310

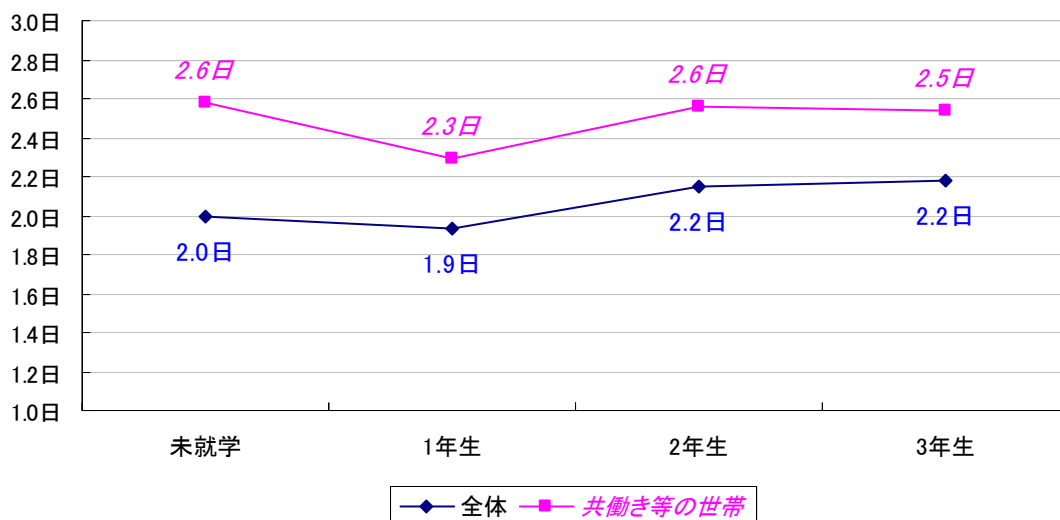

「祖父母宅や友人・知人宅」の利用希望日数については、各学年とも「共働き等の世帯」が「全体」を上回っている。未就学から 1 年生にかけては減少し、1 年生以降は増加している。

(3) 習い事

未就学、小学校1年生～3年生(全体)

利用希望の有無	未就学	1年生	2年生	3年生
利用希望あり	47.4%	50.1%	46.2%	47.3%

n=2,888

▼「共働き等の世帯」を抽出

利用希望の有無	未就学	1年生	2年生	3年生
利用希望あり	34.7%	39.5%	37.3%	39.7%

n=1,841

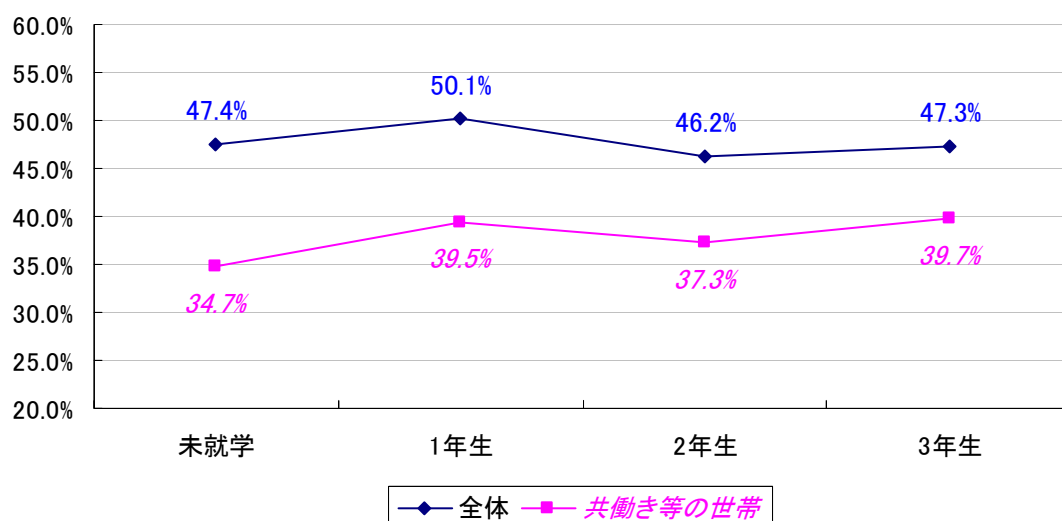

「習い事」の利用希望については、各学年とも「全体」が「共働き等の世帯」を上回っている。未就学から1年生と、2年生から3年生では利用希望割合は増加している。

利用希望日数

未就学、小学校1年生～3年生(全体)

利用希望日数	未就学	1年生	2年生	3年生
1日	37.9%	35.7%	30.3%	27.9%
2日	40.2%	46.6%	45.3%	43.9%
3日	16.3%	12.5%	19.1%	17.7%
4日	3.4%	3.1%	3.8%	5.9%
5日	2.3%	2.1%	1.5%	4.5%
平均利用希望日数(日)	1.9	1.9	2.0	2.2

n=1,382

▼「共働き等の世帯」を抽出

利用希望日数	未就学	1年生	2年生	3年生
1日	39.1%	36.8%	28.3%	25.6%
2日	41.7%	47.2%	47.8%	44.1%
3日	15.7%	10.4%	17.8%	19.0%
4日	3.5%	4.7%	4.4%	6.2%
5日	0.0%	0.9%	1.7%	5.1%
平均利用希望日数(日)	1.8	1.9	2.0	2.2

n=702

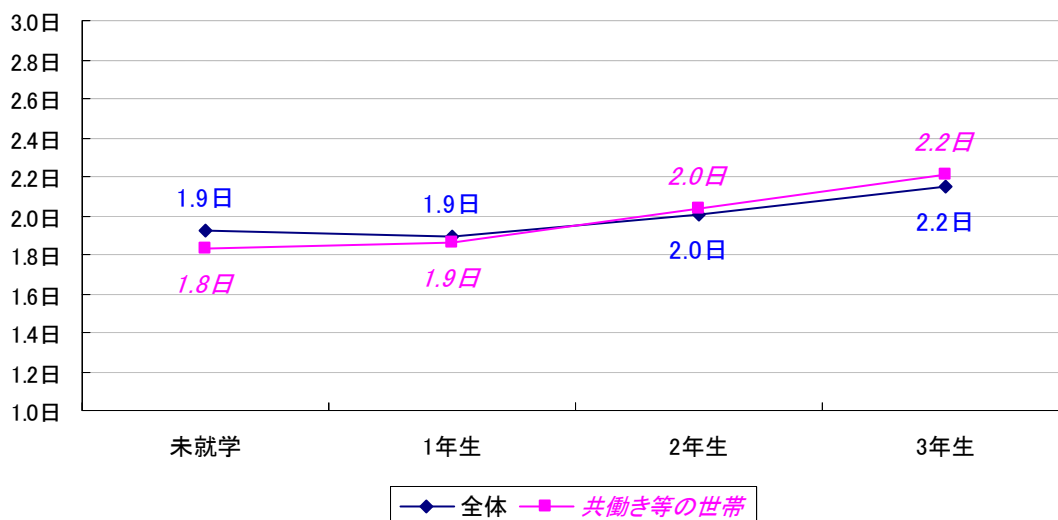

「習い事」の利用希望日数については、各学年とも「全体」と「共働き等の世帯」でほぼ同じとなっており、学年が上がってもほぼ横ばいとなっている。

(4) 児童館

未就学、小学校 1 年生～3 年生 (全体)

利用希望の有無	未就学	1 年生	2 年生	3 年生
利用希望あり	2.2%	2.8%	3.4%	4.3%

n=2,888

▼「共働き等の世帯」を抽出

利用希望の有無	未就学	1 年生	2 年生	3 年生
利用希望あり	2.1%	2.2%	3.3%	4.5%

n=1,841

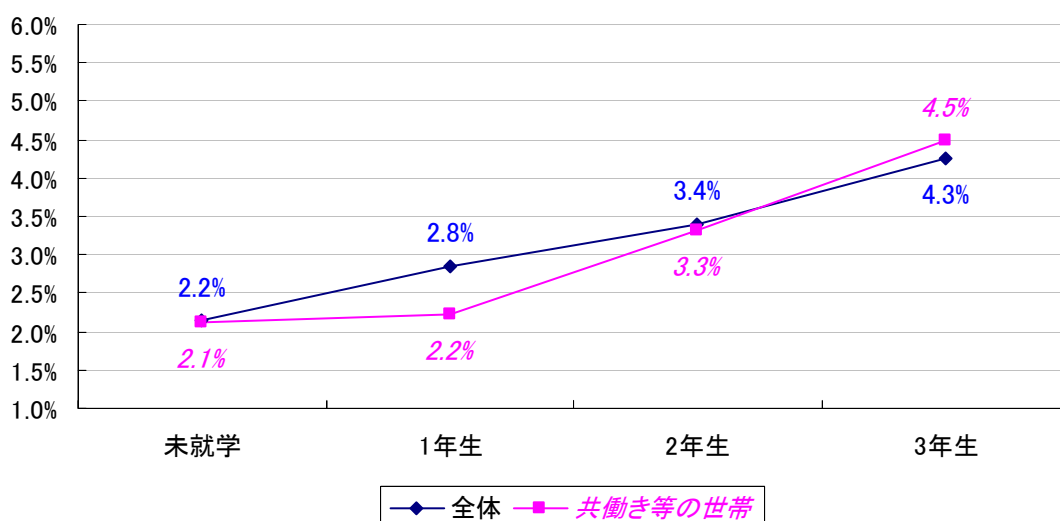

「児童館」の利用希望については、2 年生までは「全体」が「共働き等の世帯」を上回っており、3 年生では「共働き等の世帯」が「全体」を上回っている。学年が上がるにつれて、利用希望割合は増加している。

利用希望日数

未就学、小学校1年生～3年生(全体)

利用希望日数	未就学	1年生	2年生	3年生
1日	41.7%	33.3%	56.0%	46.9%
2日	16.7%	25.0%	20.0%	25.0%
3日	25.0%	25.0%	16.0%	15.6%
4日	0.0%	4.2%	0.0%	0.0%
5日	16.7%	12.5%	8.0%	12.5%
平均利用希望日数(日)	2.3	2.4	1.8	2.1

n=93

▼「共働き等の世帯」を抽出

利用希望日数	未就学	1年生	2年生	3年生
1日	42.9%	16.7%	43.8%	36.4%
2日	14.3%	25.0%	18.8%	27.3%
3日	28.6%	41.7%	25.0%	18.2%
4日	0.0%	0.0%	0.0%	0.0%
5日	14.3%	16.7%	12.5%	18.2%
平均利用希望日数(日)	2.3	2.8	2.2	2.4

n=57

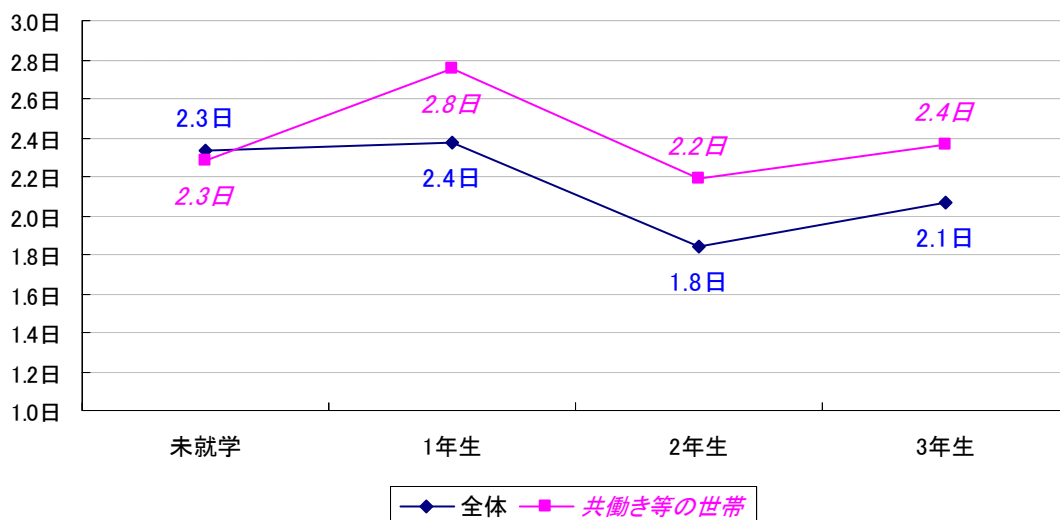

「児童館」の利用希望日数については、未就学ではほぼ同じ、1年生以降は「共働き等の世帯」が「全体」を上回っている。

(5) 放課後子ども教室

未就学、小学校1年生～3年生(全体)

利用希望の有無	未就学	1年生	2年生	3年生
利用希望あり	16.0%	9.6%	9.2%	10.0%

n=2,888

▼「共働き等の世帯」を抽出

利用希望の有無	未就学	1年生	2年生	3年生
利用希望あり	17.8%	9.1%	8.5%	10.6%

n=1,841

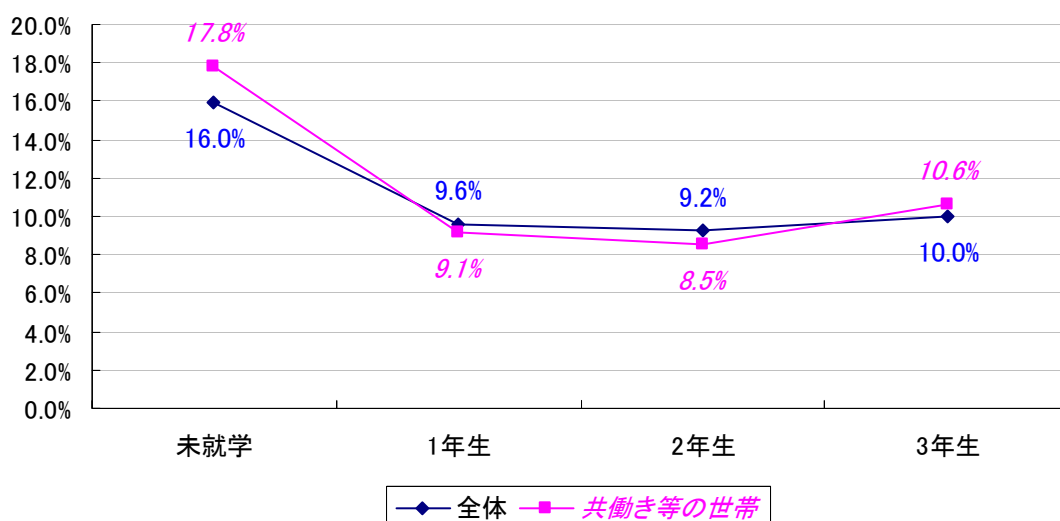

「放課後子ども教室」の利用希望については、「全体」と「共働き等の世帯」であまり差が無く、未就学から1年生にかけて減少している。1年生から2年生にかけては若干減少し、2年生から3年生にかけては若干上昇している。

利用希望日数

未就学、小学校1年生～3年生(全体)

利用希望日数	未就学	1年生	2年生	3年生
1日	36.0%	54.3%	36.8%	28.0%
2日	21.3%	19.8%	27.9%	33.3%
3日	9.0%	11.1%	14.7%	14.7%
4日	1.1%	1.2%	5.9%	1.3%
5日	32.6%	13.6%	14.7%	22.7%
平均利用希望日数(日)	2.7	2.0	2.3	2.6

n=313

▼「共働き等の世帯」を抽出

利用希望日数	未就学	1年生	2年生	3年生
1日	27.1%	42.9%	24.4%	17.3%
2日	22.0%	24.5%	29.3%	34.6%
3日	6.8%	12.2%	17.1%	19.2%
4日	0.0%	2.0%	9.8%	1.9%
5日	44.1%	18.4%	19.5%	26.9%
平均利用希望日数(日)	3.1	2.3	2.7	2.9

n=201

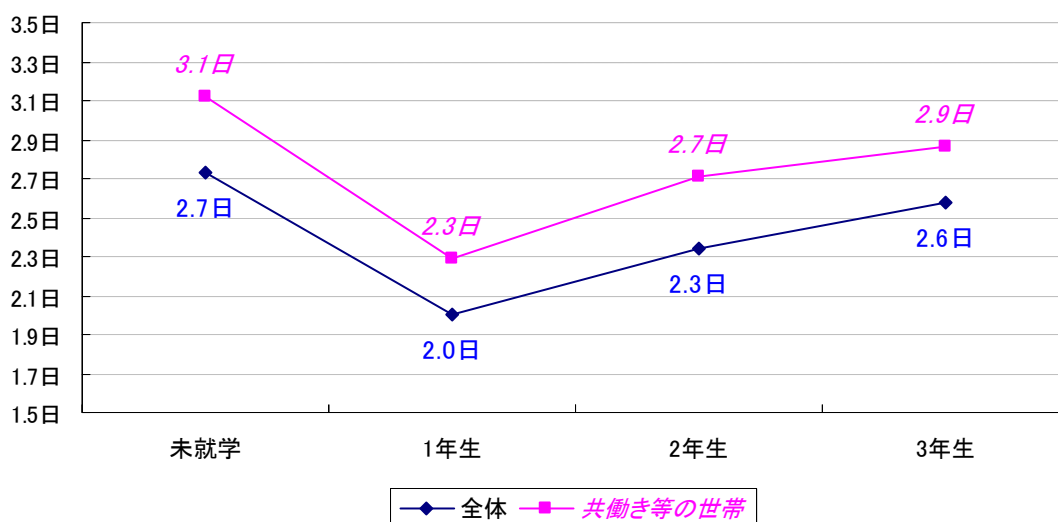

「放課後子ども教室」の利用希望日数については、各学年とも「共働き等の世帯」が「全体」を上回っている。未就学から1年生にかけては減少し、それ以降は増加している。

(6) 放課後児童クラブ

未就学、小学校1年生～3年生(全体)

利用希望の有無	未就学	1年生	2年生	3年生
利用希望あり	43.1%	33.1%	32.1%	24.4%

n=2,888

▼「共働き等の世帯」を抽出

利用希望の有無	未就学	1年生	2年生	3年生
利用希望あり	61.9%	47.5%	43.4%	32.8%

n=1,841

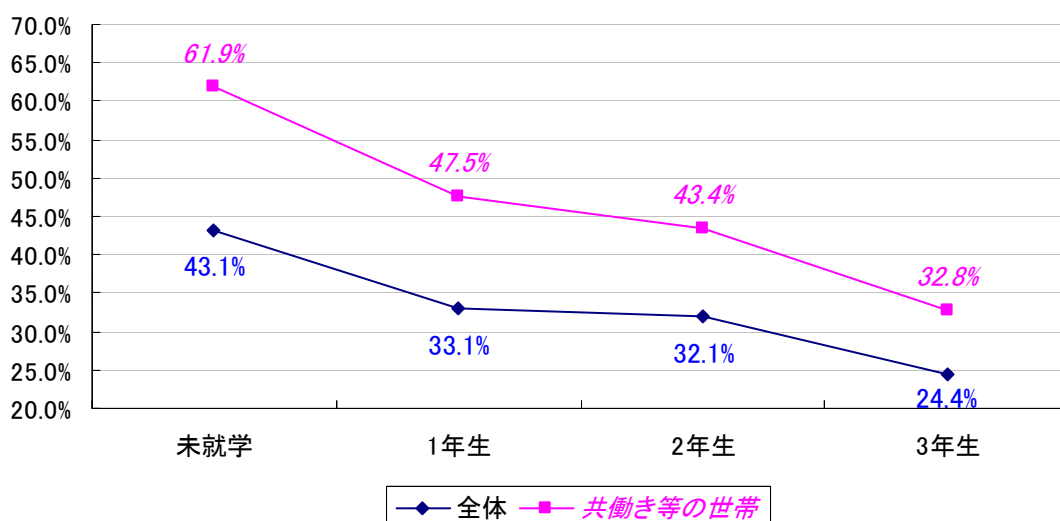

「放課後児童クラブ」の利用希望については、各学年とも「共働き等の世帯」が「全体」を上回っている。学年が上がるごとに希望割合は減少しており、また、「全体」と「共働き等の世帯」との差が縮小している。

利用希望日数

未就学、小学校1年生～3年生(全体)

利用希望日数	未就学	1年生	2年生	3年生
1日	2.0%	3.8%	2.9%	2.5%
2日	5.1%	9.6%	12.3%	9.1%
3日	13.3%	9.6%	12.7%	12.1%
4日	12.2%	10.3%	10.7%	8.6%
5日	67.5%	66.8%	61.5%	67.7%
平均利用希望日数(日)	4.4	4.3	4.2	4.3

n=989

▼「共働き等の世帯」を抽出

利用希望日数	未就学	1年生	2年生	3年生
1日	0.0%	3.1%	1.9%	2.5%
2日	4.4%	7.5%	9.6%	7.5%
3日	11.2%	9.0%	12.4%	13.0%
4日	12.7%	10.6%	11.5%	9.3%
5日	71.7%	69.8%	64.6%	67.7%
平均利用希望日数(日)	4.5	4.4	4.3	4.3

n=830

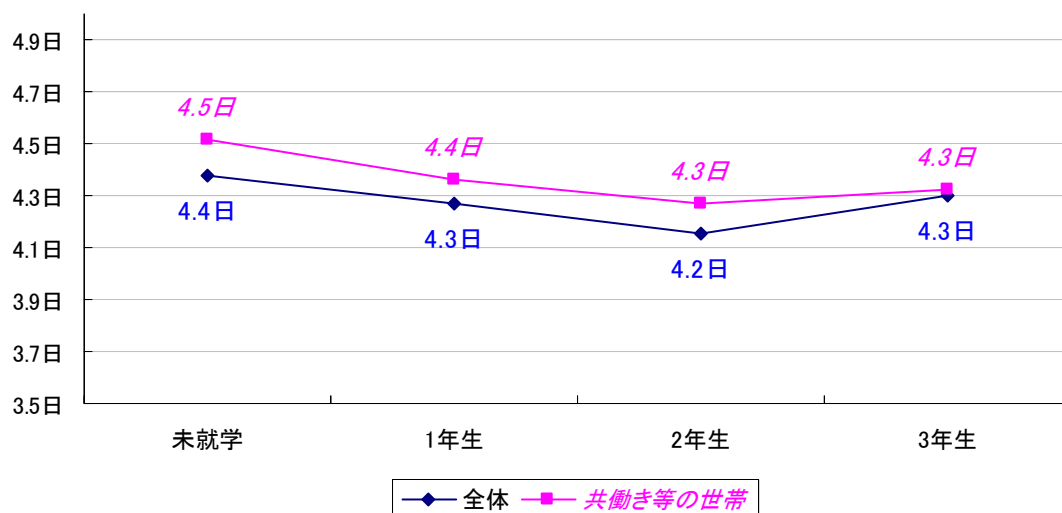

「放課後児童クラブ」の利用希望日数については、各学年とも「全体」と「共働き等の世帯」ではほぼ同じとなっており、学年が上がってもほぼ横ばいとなっている。

(7) ファミリーサポートセンター

未就学、小学校1年生～3年生(全体)

利用希望の有無	未就学	1年生	2年生	3年生
利用希望あり	1.3%	0.5%	0.3%	0.4%

n=2,888

▼「共働き等の世帯」を抽出

利用希望の有無	未就学	1年生	2年生	3年生
利用希望あり	1.5%	0.6%	0.2%	0.4%

n=1,841

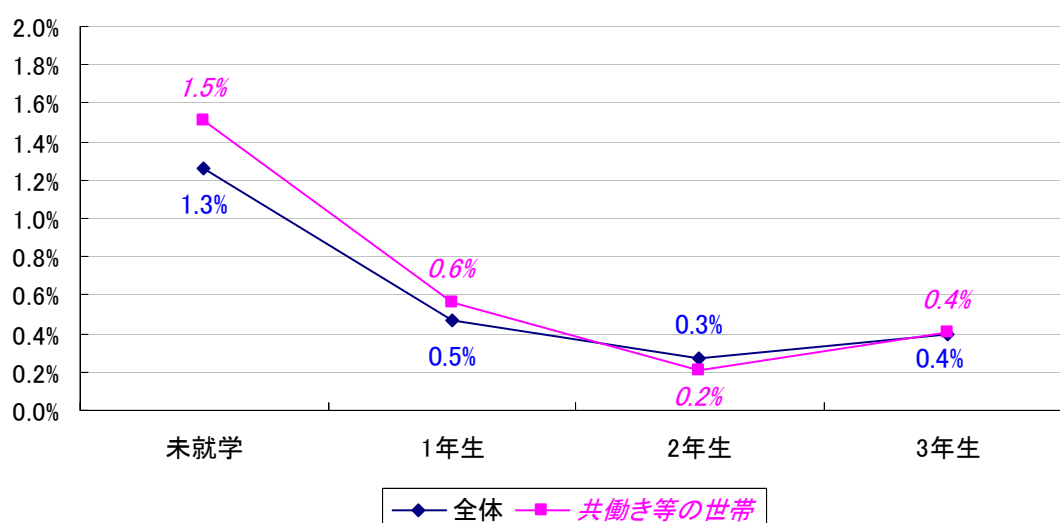

「ファミリーサポートセンター」の利用希望については、各学年とも「全体」と「共働き等」の世帯で同程度となっている。2年生までは減少し、3年生で若干増加している。

利用希望日数

未就学、小学校1年生～3年生(全体)

利用希望日数	未就学	1年生	2年生	3年生
1日	42.9%	25.0%	0.0%	33.3%
2日	14.3%	50.0%	0.0%	33.3%
3日	0.0%	0.0%	50.0%	0.0%
4日	14.3%	0.0%	0.0%	33.3%
5日	28.6%	25.0%	50.0%	0.0%
平均利用希望日数(日)	2.7	2.5	4.0	2.3

n=16

▼「共働き等の世帯」を抽出

利用希望日数	未就学	1年生	2年生	3年生
1日	40.0%	33.3%	0.0%	50.0%
2日	20.0%	66.7%	0.0%	0.0%
3日	0.0%	0.0%	100.0%	0.0%
4日	0.0%	0.0%	0.0%	50.0%
5日	40.0%	0.0%	0.0%	0.0%
平均利用希望日数(日)	2.8	1.7	3.0	2.5

n=11

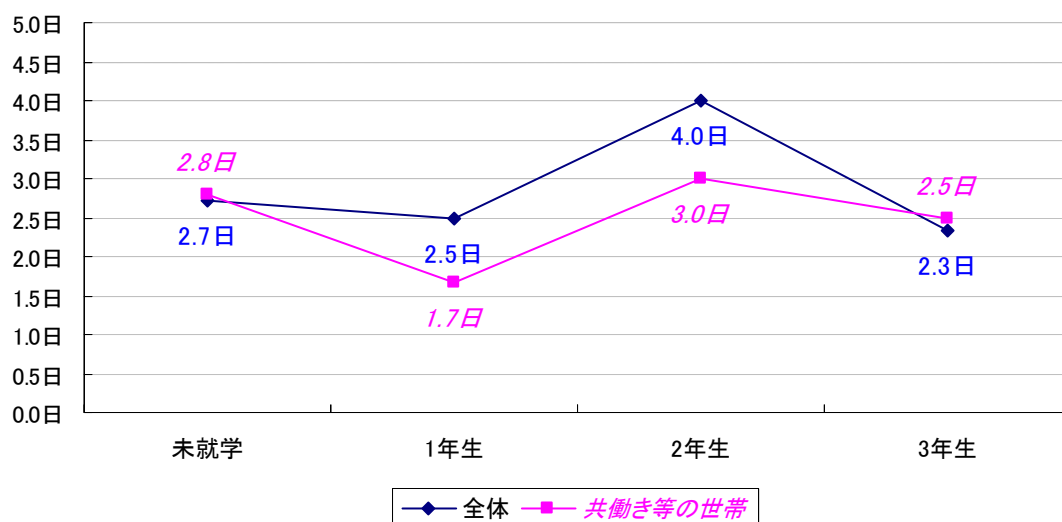

「ファミリーサポートセンター」の利用希望日数については、1年生と2年生で「全体」が「共働き等の世帯」を上回っており、それ以外は同程度となっている。1年生にかけて若干減少し、2年生にかけて増加、3年生にかけて減少している。

(8) その他

未就学、小学校 1 年生～3 年生 (全体)

利用希望の有無	未就学	1 年生	2 年生	3 年生
利用希望あり	0.7%	1.4%	1.6%	2.0%

n=2,888

▼「共働き等の世帯」を抽出

利用希望の有無	未就学	1 年生	2 年生	3 年生
利用希望あり	0.6%	0.9%	1.5%	1.6%

n=1,841

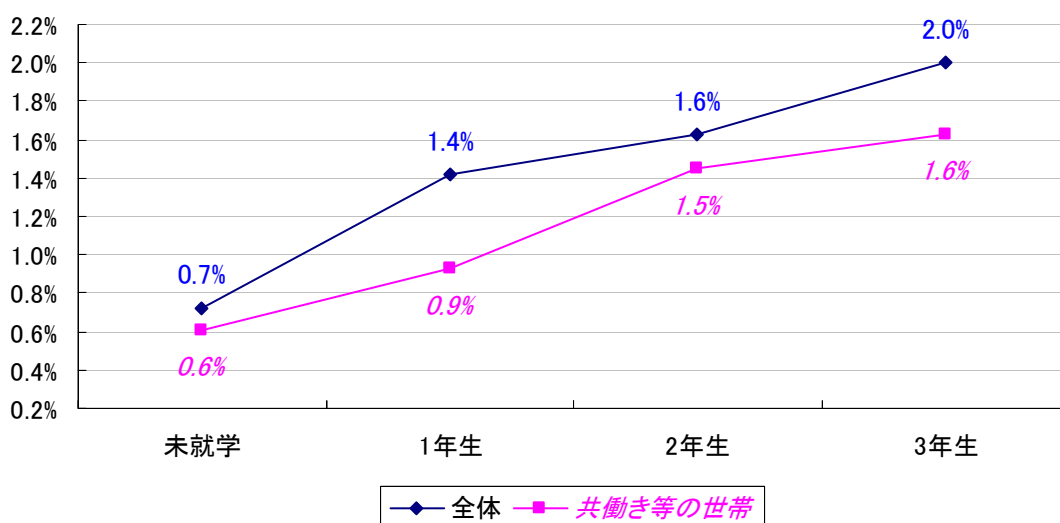

「その他」の内容

「その他」の回答内容としては未定、公園、日中一時支援、両親の職場、民間放課後児童クラブ、小学校のブラスバンドなどがあった。



5 小学校高学年時の平日放課後の希望について

小学校高学年時の平日放課後の希望状況の比較

未就学、小学校1年生～5年生（全体）

利用希望ありの割合	未就学	1年生	2年生	3年生	4年生	5年生
自宅	60.3%	65.2%	68.6%	73.4%	79.6%	86.6%
祖父母宅や友人・知人宅	22.1%	22.6%	17.1%	20.1%	19.0%	20.3%
習い事	51.9%	57.5%	52.7%	55.3%	53.3%	54.5%
児童館	3.4%	2.7%	3.8%	3.5%	3.0%	1.4%
放課後子ども教室	15.1%	11.3%	9.8%	9.7%	9.3%	6.8%
放課後児童クラブ	24.6%	21.7%	17.7%	14.2%	10.7%	7.4%
ファミリーサポートセンター	1.1%	0.4%	0.1%	0.1%	0.6%	0.3%
その他	0.9%	0.6%	1.0%	1.5%	1.0%	1.0%

n=4,392

※複数回答

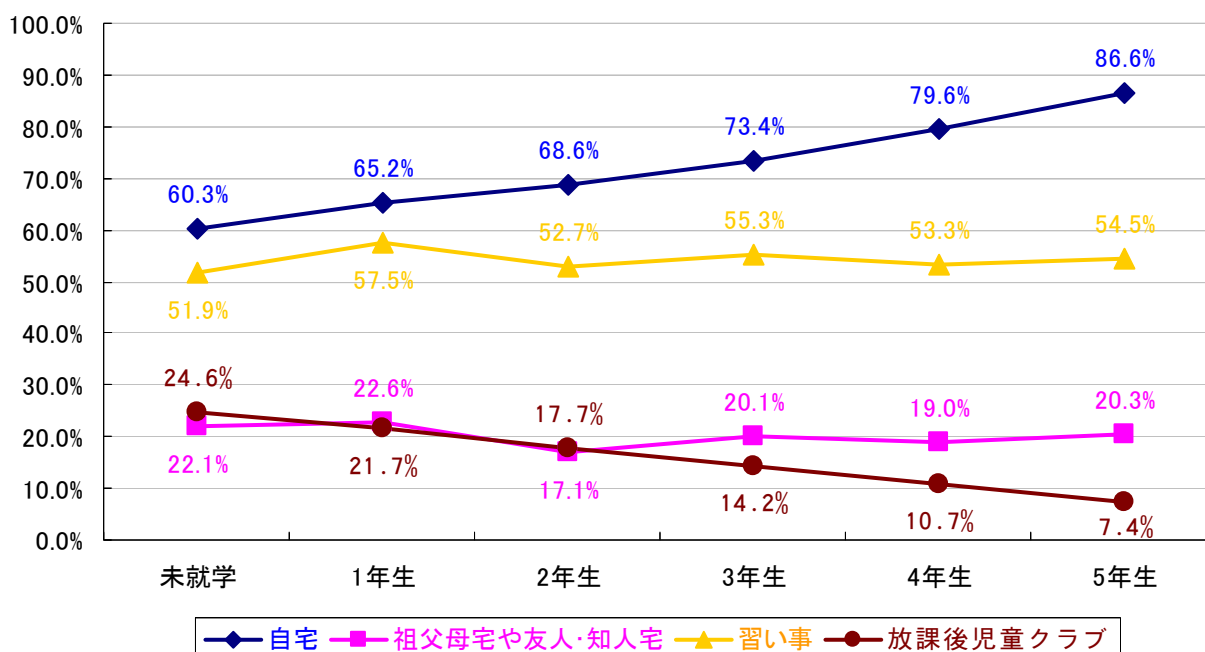

※利用希望割合上位4項目を抽出

未就学、2年生では、「自宅」、「習い事」、「放課後児童クラブ」の順、それ以外は「自宅」、「習い事」、「祖父母宅や友人・知人宅」の順に利用希望割合が高い。学年が上がるにつれて、「自宅」は利用希望割合が増加、「放課後児童クラブ」は減少している。「祖父母宅や友人・知人宅」、「習い事」は横ばいとなっている。

▼「共働き等の世帯」を抽出

利用希望ありの割合	未就学	1年生	2年生	3年生	4年生	5年生
自宅	52.3%	59.0%	63.9%	70.1%	76.1%	83.5%
祖父母宅や友人・知人宅	18.7%	21.4%	15.4%	18.1%	19.7%	20.9%
習い事	42.6%	50.5%	46.7%	49.3%	50.2%	52.7%
児童館	3.6%	2.6%	3.1%	4.5%	2.8%	1.2%
放課後子ども教室	16.3%	10.2%	8.7%	10.4%	9.8%	7.1%
放課後児童クラブ	32.9%	28.9%	21.0%	17.9%	13.6%	9.2%
ファミリーサポートセンター	1.2%	0.6%	0.2%	0.2%	0.8%	0.2%
その他	0.9%	0.4%	0.8%	1.4%	1.1%	1.4%

n=2,933

※複数回答

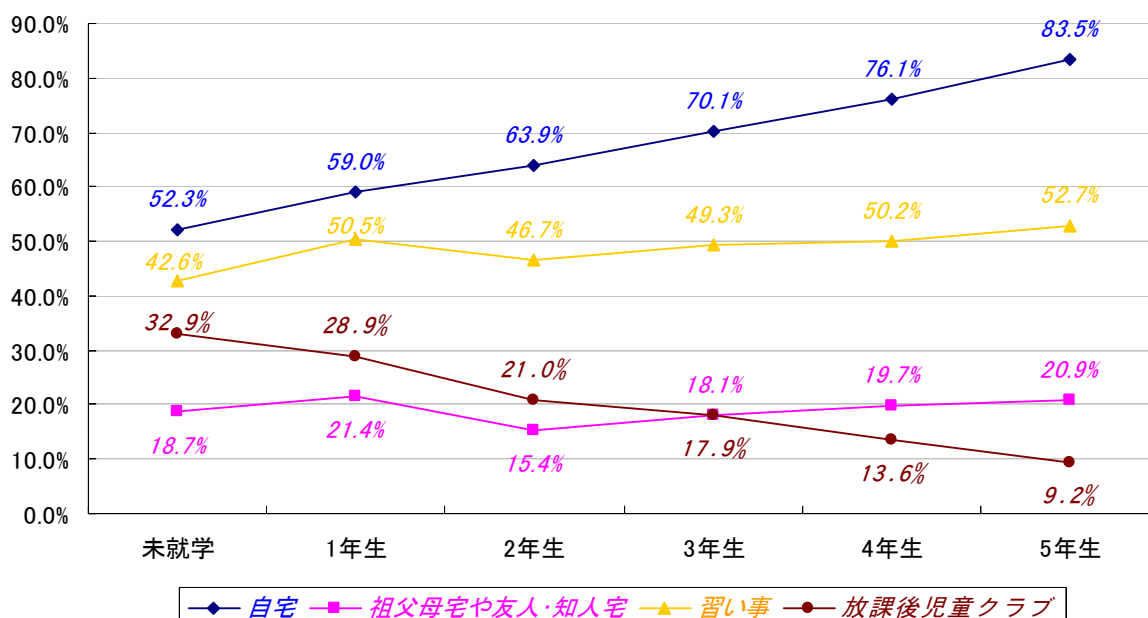

※利用希望割合上位4項目を抽出

「共働き等の世帯」については未就学から2年生で「自宅」、「習い事」、「放課後児童クラブ」の順、3年生以降は「自宅」、「習い事」、「祖父母宅や友人・知人宅」の順に利用希望割合が高い。学年が上がるにつれて、「自宅」、「習い事」は利用希望割合が増加、「放課後児童クラブ」は減少している。「祖父母宅や友人・知人宅」は横ばいとなっている。

小学校高学年時の希望について、「共働き等の世帯」の方が「放課後児童クラブ」の利用希望割合が各学年で高くなっている。また、「共働き等の世帯」では、学年が上がるにつれて「自宅」、「習い事」の利用希望割合が「全体」よりも増加傾向にある。

(1) 自宅

未就学、小学校 1 年生～5 年生 (全体)

利用希望の有無	未就学	1年生	2年生	3年生	4年生	5年生
希望あり	60.3%	65.2%	68.6%	73.4%	79.6%	86.6%

n=4,392

▼「共働き等の世帯」を抽出

利用希望の有無	未就学	1年生	2年生	3年生	4年生	5年生
希望あり	52.3%	59.0%	63.9%	70.1%	76.1%	83.5%

n=2,933

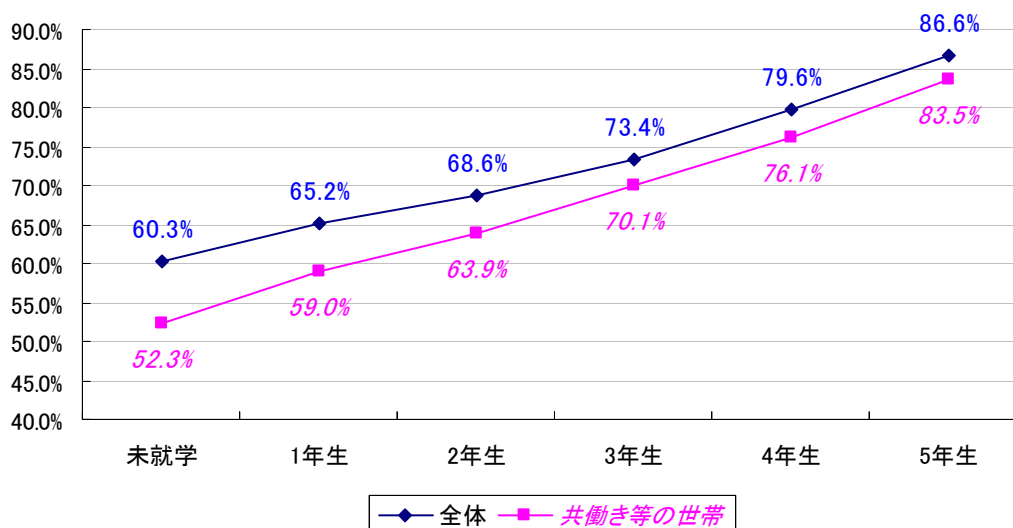

高学年での「自宅」の利用希望については、各学年とも「全体」が「共働き等の世帯」を上回っている。学年が上がるにつれて、自宅の利用希望割合は増加している。

利用希望日数

未就学、小学校1年生～5年生(全体)

利用希望日数	未就学	1年生	2年生	3年生	4年生	5年生
1日	13.4%	12.4%	8.1%	8.3%	8.2%	8.6%
2日	23.8%	21.3%	22.2%	21.4%	12.9%	14.2%
3日	21.4%	25.5%	20.2%	22.7%	19.7%	15.5%
4日	8.3%	9.3%	8.5%	7.8%	11.0%	8.3%
5日	33.0%	31.6%	41.0%	39.7%	48.3%	53.5%
平均利用希望日数(日)	3.2	3.3	3.5	3.5	3.8	3.8

n=3,194

▼「共働き等の世帯」を抽出

利用希望日数	未就学	1年生	2年生	3年生	4年生	5年生
1日	13.4%	10.4%	7.5%	7.6%	7.7%	8.3%
2日	23.8%	19.2%	20.5%	20.3%	13.7%	14.6%
3日	21.4%	26.2%	20.5%	24.4%	20.6%	15.9%
4日	8.3%	9.1%	7.1%	7.6%	10.9%	7.6%
5日	33.0%	35.0%	44.5%	40.1%	47.0%	53.5%
平均利用希望日数(日)	3.2	3.4	3.6	3.5	3.8	3.8

n=2,178

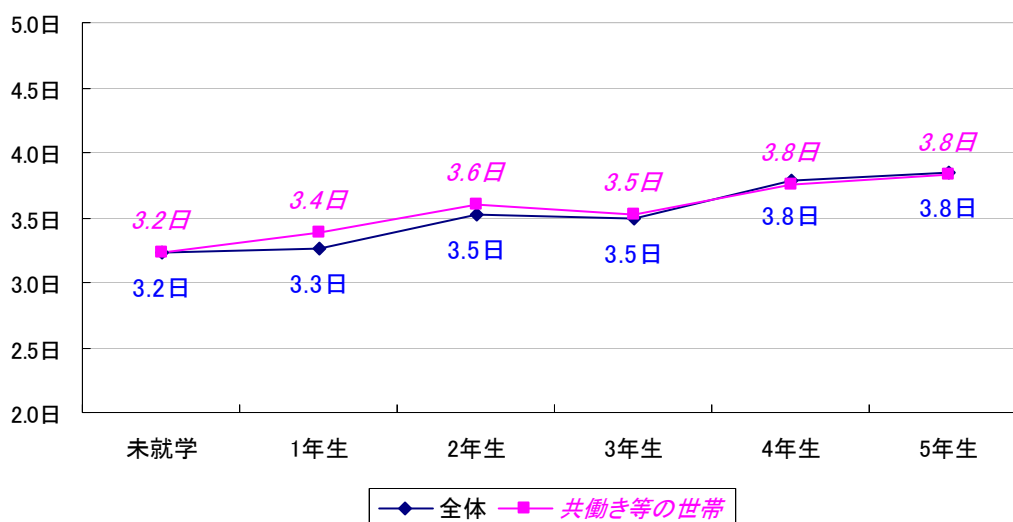

「自宅」の利用希望日数については、各学年とも「全体」と「共働き等の世帯」でほぼ同じとなっている。利用希望日数は学年が上がるにつれて概ね増加傾向にある。

(2) 祖父母宅や友人・知人宅

未就学、小学校 1 年生～5 年生 (全体)

利用希望の有無	未就学	1年生	2年生	3年生	4年生	5年生
希望あり	22.1%	22.6%	17.1%	20.1%	19.0%	20.3%

n=4,392

▼「共働き等の世帯」を抽出

利用希望の有無	未就学	1年生	2年生	3年生	4年生	5年生
希望あり	18.7%	21.4%	15.4%	18.1%	19.7%	20.9%

n=2,933

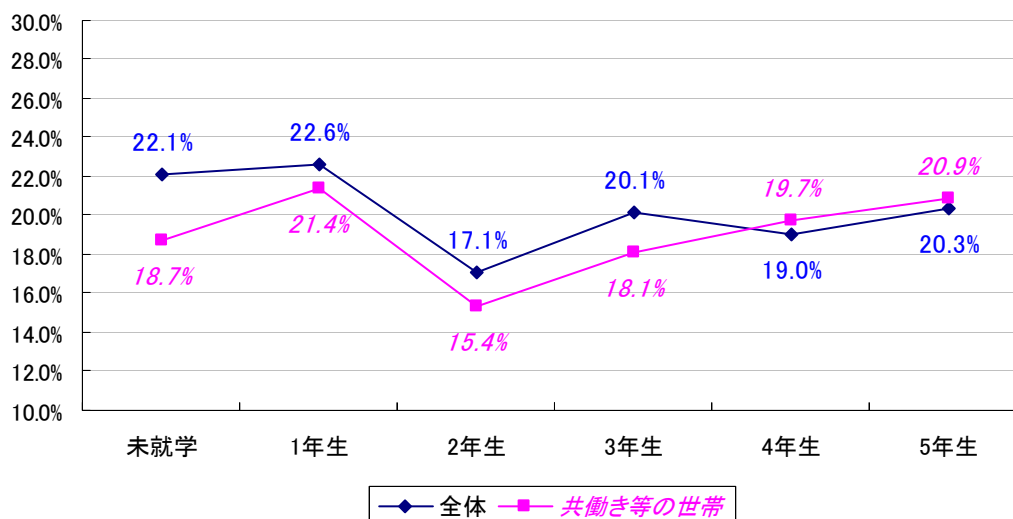

高学年での「祖父母宅や友人・知人宅」の利用希望割合については、3年生までは「全体」が「共働き等の世帯」を上回り、4年生以降は「共働き等の世帯」が「全体」を若干上回っている。「全体」では学年ごとに利用希望割合が上下している。未就学から1年生、2年生以降にかけて利用希望割合は増加している。

利用希望日数

未就学、小学校1年生～5年生(全体)

利用希望日数	未就学	1年生	2年生	3年生	4年生	5年生
1日	46.3%	43.5%	42.1%	43.7%	29.2%	36.5%
2日	32.5%	28.3%	23.8%	29.8%	33.6%	31.4%
3日	7.3%	12.0%	17.5%	11.3%	15.3%	10.7%
4日	1.6%	2.6%	3.2%	3.3%	4.4%	3.8%
5日	12.2%	13.6%	13.5%	11.9%	17.5%	17.6%
平均利用希望日数(日)	2.0	2.1	2.2	2.1	2.5	2.3

n=887

▼「共働き等の世帯」を抽出

利用希望日数	未就学	1年生	2年生	3年生	4年生	5年生
1日	46.3%	33.9%	32.4%	34.8%	23.1%	28.8%
2日	32.5%	27.8%	18.9%	28.1%	31.7%	32.2%
3日	7.3%	14.8%	25.7%	13.5%	18.3%	11.0%
4日	1.6%	3.5%	4.1%	4.5%	4.8%	4.2%
5日	12.2%	20.0%	18.9%	19.1%	22.1%	23.7%
平均利用希望日数(日)	2.0	2.5	2.6	2.4	2.7	2.6

n=623

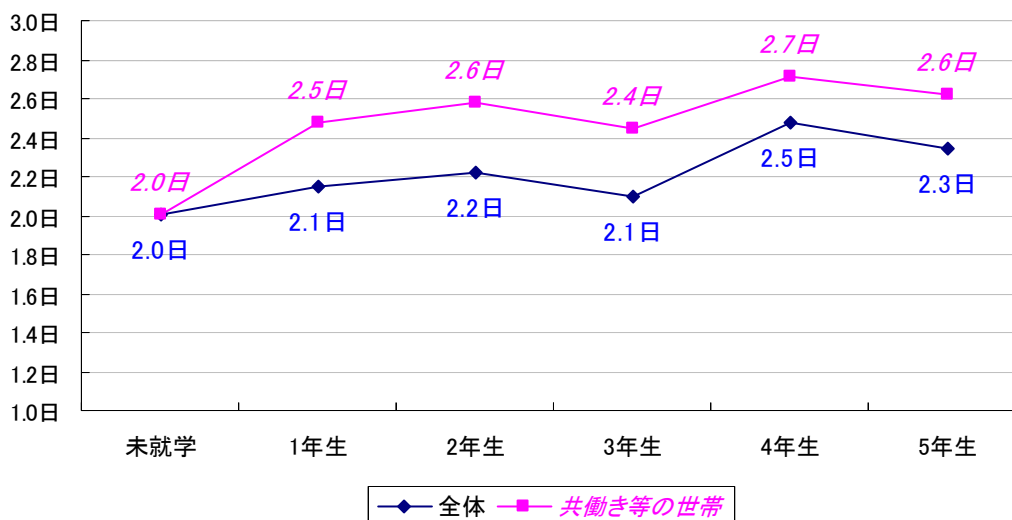

「祖父母宅や友人・知人宅」の利用希望日数については、未就学では「全体」と「共働き等の世帯」でほぼ同じ、それ以降は「共働き等の世帯」が若干上回っている。

(3) 習い事

未就学、小学校 1 年生～5 年生 (全体)

利用希望の有無	未就学	1年生	2年生	3年生	4年生	5年生
希望あり	51.9%	57.5%	52.7%	55.3%	53.3%	54.5%

n=4,392

▼「共働き等の世帯」を抽出

利用希望の有無	未就学	1年生	2年生	3年生	4年生	5年生
希望あり	42.6%	50.5%	46.7%	49.3%	50.2%	52.7%

n=2,933

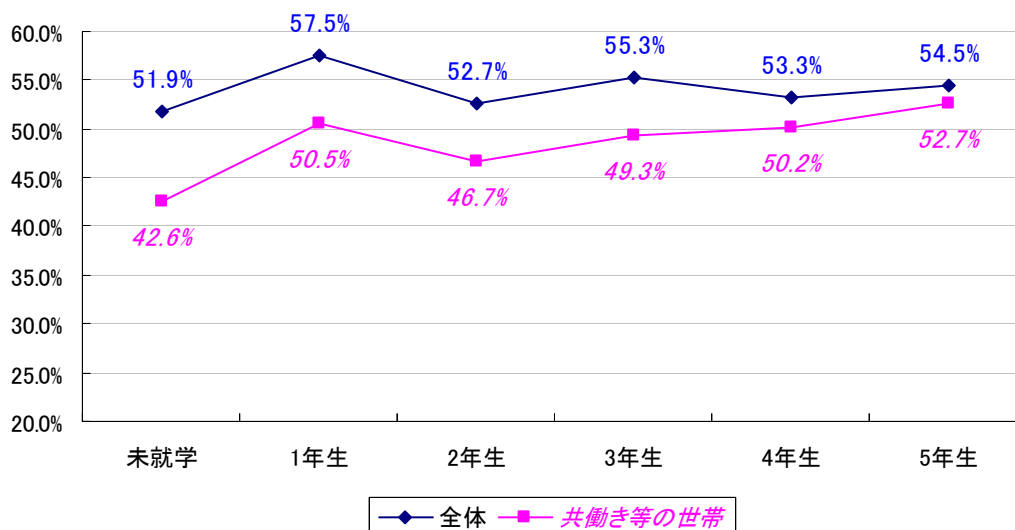

「習い事」の利用希望割合については、「全体」が「共働き等の世帯」を上回っている。学年が上がるにつれて、その差は縮小している。1年生から2年生で利用希望割合が減少しているが、それ以外の学年では増加傾向にある。

利用希望日数

未就学、小学校1年生～5年生(全体)

利用希望日数	未就学	1年生	2年生	3年生	4年生	5年生
1日	26.0%	21.4%	20.6%	18.1%	26.8%	20.2%
2日	43.9%	50.3%	41.8%	47.0%	41.0%	36.2%
3日	23.2%	20.4%	30.2%	24.3%	20.8%	26.5%
4日	3.1%	4.3%	4.4%	6.5%	6.0%	10.1%
5日	3.8%	3.5%	3.1%	4.1%	5.5%	7.0%
平均利用希望日数(日)	2.1	2.2	2.3	2.3	2.2	2.5

n=2,388

▼「共働き等の世帯」を抽出

利用希望日数	未就学	1年生	2年生	3年生	4年生	5年生
1日	26.0%	21.4%	20.4%	15.3%	25.7%	18.5%
2日	43.9%	50.2%	43.6%	51.7%	40.8%	36.7%
3日	23.2%	21.8%	28.9%	22.7%	23.0%	28.3%
4日	3.1%	3.7%	4.0%	6.6%	5.3%	9.4%
5日	3.8%	3.0%	3.1%	3.7%	5.3%	7.1%
平均利用希望日数(日)	2.1	2.2	2.3	2.3	2.2	2.5

n=1,589

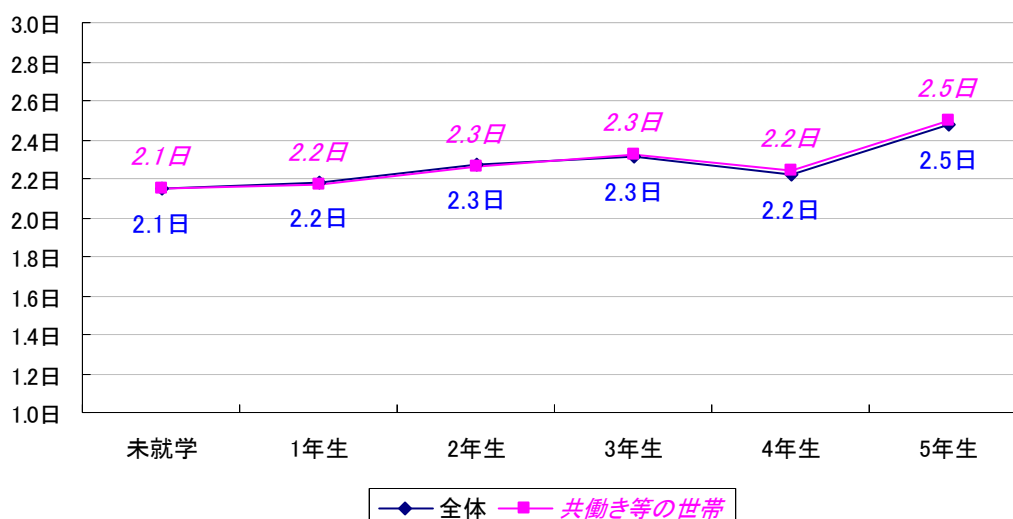

「習い事」の利用希望日数については、各学年とも「全体」と「共働き等の世帯」はほぼ同程度となっている。利用希望日数は学年が上がるにつれて若干増加している。

(4) 児童館

未就学、小学校1年生～5年生(全体)

利用希望の有無	未就学	1年生	2年生	3年生	4年生	5年生
希望あり	3.4%	2.7%	3.8%	3.5%	3.0%	1.4%

n=4,392

▼「共働き等の世帯」を抽出

利用希望の有無	未就学	1年生	2年生	3年生	4年生	5年生
希望あり	3.6%	2.6%	3.1%	4.5%	2.8%	1.2%

n=2,933

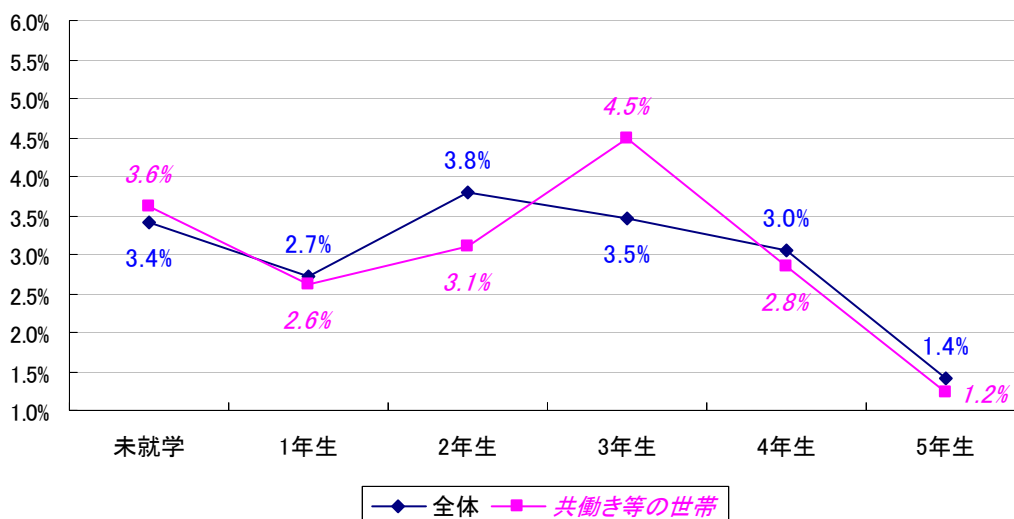

「児童館」の利用希望割合については、「全体」、「共働き等の世帯」ともに3年生以降利用希望割合が減少している。未就学、3年生以外は「共働き等の世帯」の方が「全体」を上回っている。

利用希望日数

未就学、小学校1年生～5年生(全体)

利用希望日数	未就学	1年生	2年生	3年生	4年生	5年生
1日	36.8%	39.1%	53.6%	30.8%	50.0%	36.4%
2日	31.6%	30.4%	25.0%	30.8%	18.2%	27.3%
3日	15.8%	13.0%	14.3%	7.7%	22.7%	27.3%
4日	5.3%	4.3%	0.0%	7.7%	0.0%	0.0%
5日	10.5%	13.0%	7.1%	23.1%	9.1%	9.1%
平均利用希望日数(日)	2.2	2.2	1.8	2.6	2.0	2.2

n=129

▼「共働き等の世帯」を抽出

利用希望日数	未就学	1年生	2年生	3年生	4年生	5年生
1日	36.8%	35.7%	40.0%	22.7%	33.3%	42.9%
2日	31.6%	35.7%	26.7%	36.4%	26.7%	28.6%
3日	15.8%	7.1%	20.0%	9.1%	26.7%	28.6%
4日	5.3%	0.0%	0.0%	9.1%	0.0%	0.0%
5日	10.5%	21.4%	13.3%	22.7%	13.3%	0.0%
平均利用希望日数(日)	2.2	2.4	2.2	2.7	2.3	1.9

n=92

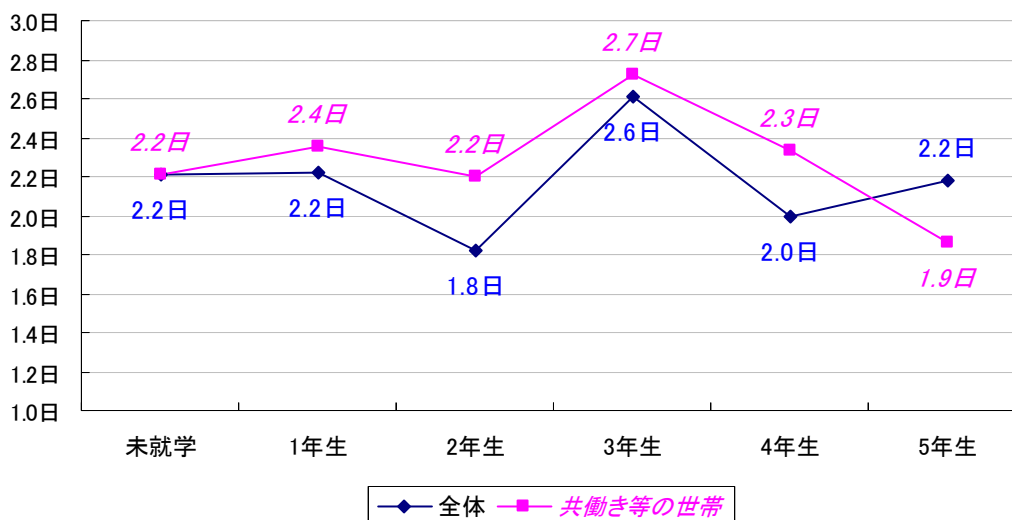

「児童館」の利用希望日数については、未就学では「全体」と「共働き等の世帯」は同程度、1年生から4年生までは「共働き等の世帯」が上回っており。5年生では「全体」が上回っている。

(5) 放課後子ども教室

未就学、小学校 1 年生～5 年生 (全体)

利用希望の有無	未就学	1年生	2年生	3年生	4年生	5年生
希望あり	15.1%	11.3%	9.8%	9.7%	9.3%	6.8%

n=4,392

▼「共働き等の世帯」を抽出

利用希望の有無	未就学	1年生	2年生	3年生	4年生	5年生
希望あり	16.3%	10.2%	8.7%	10.4%	9.8%	7.1%

n=2,933

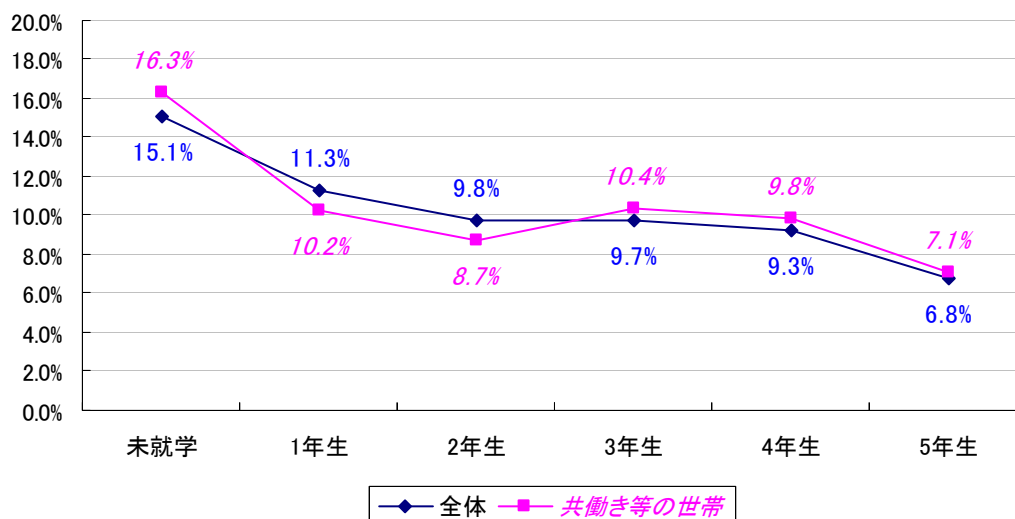

「放課後子ども教室」の利用希望割合については、各学年とも「全体」と「共働き等の世帯」でほぼ同程度となっている。「全体」の2年生から3年生にかけて増加する以外は減少している。

利用希望日数

未就学、小学校 1 年生～5 年生 (全体)

利用希望日数	未就学	1年生	2年生	3年生	4年生	5年生
1日	34.5%	49.5%	38.9%	41.1%	32.8%	47.2%
2日	26.2%	27.4%	29.2%	24.7%	32.8%	32.1%
3日	14.3%	9.5%	13.9%	9.6%	13.4%	7.5%
4日	2.4%	0.0%	1.4%	1.4%	9.0%	1.9%
5日	22.6%	13.7%	16.7%	23.3%	11.9%	11.3%
平均利用希望日数(日)	2.5	2.0	2.3	2.4	2.3	2.0

n=444

▼「共働き等の世帯」を抽出

利用希望日数	未就学	1年生	2年生	3年生	4年生	5年生
1日	34.5%	36.4%	26.2%	33.3%	28.8%	45.0%
2日	26.2%	29.1%	31.0%	29.4%	36.5%	35.0%
3日	14.3%	12.7%	16.7%	9.8%	13.5%	10.0%
4日	2.4%	0.0%	2.4%	0.0%	5.8%	0.0%
5日	22.6%	21.8%	23.8%	27.5%	15.4%	10.0%
平均利用希望日数(日)	2.5	2.4	2.7	2.6	2.4	2.0

n=324

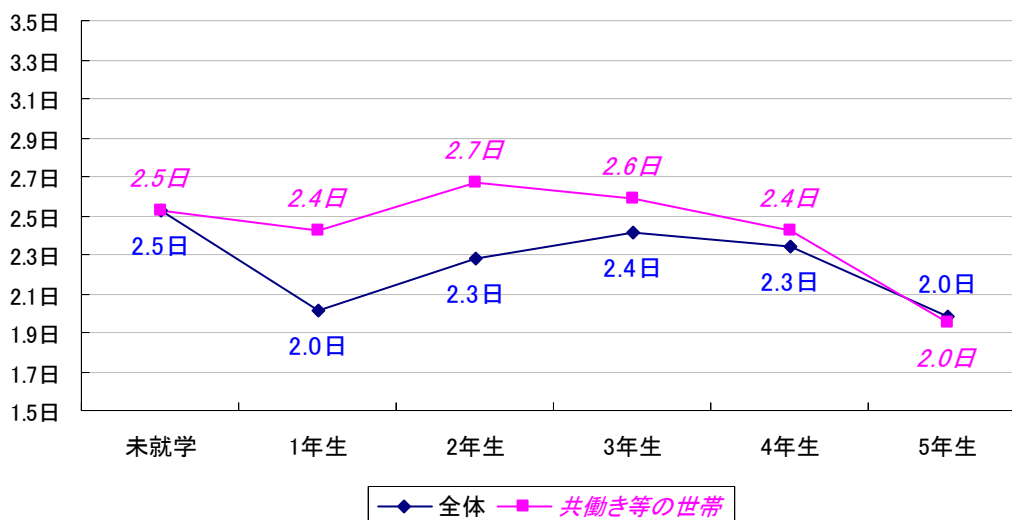

「放課後子ども教室」の利用希望日数については未就学と5年生以外は「共働き等の世帯」が「全体」を上回っている。未就学以外は学年が上がるにつれて、「全体」と「共働き等の世帯」の差が縮小傾向にある。

(6) 放課後児童クラブ

未就学、小学校1年生～5年生(全体)

利用希望の有無	未就学	1年生	2年生	3年生	4年生	5年生
希望あり	24.6%	21.7%	17.7%	14.2%	10.7%	7.4%

n=4,392

▼「共働き等の世帯」を抽出

利用希望の有無	未就学	1年生	2年生	3年生	4年生	5年生
希望あり	32.9%	28.9%	21.0%	17.9%	13.6%	9.2%

n=2,933

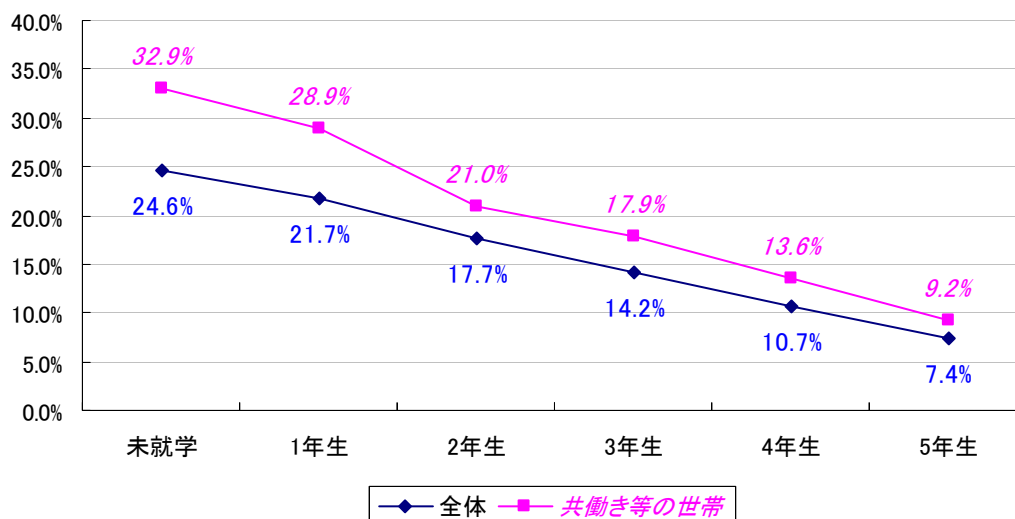

「放課後児童クラブ」の利用希望割合については、どの学年においても「共働き等の世帯」が「全体」を上回っている。また、学年が上がるにつれて「全体」、「共働き等の世帯」ともに利用希望割合が減少し、差が縮小している。

利用希望日数

未就学、小学校1年生～5年生(全体)

利用希望日数	未就学	1年生	2年生	3年生	4年生	5年生
1日	6.6%	8.7%	6.2%	6.5%	5.2%	5.2%
2日	14.6%	15.8%	12.3%	20.6%	10.4%	19.0%
3日	21.2%	18.0%	26.2%	19.6%	16.9%	20.7%
4日	11.7%	8.7%	7.7%	12.1%	15.6%	12.1%
5日	46.0%	48.6%	47.7%	41.1%	51.9%	43.1%
平均利用希望日数(日)	3.8	3.7	3.8	3.6	4.0	3.7

n=692

▼「共働き等の世帯」を抽出

利用希望日数	未就学	1年生	2年生	3年生	4年生	5年生
1日	6.6%	5.8%	3.0%	4.5%	2.8%	3.8%
2日	14.6%	13.5%	10.9%	18.2%	11.1%	15.4%
3日	21.2%	18.1%	22.8%	18.2%	18.1%	23.1%
4日	11.7%	8.4%	6.9%	13.6%	13.9%	13.5%
5日	46.0%	54.2%	56.4%	45.5%	54.2%	44.2%
平均利用希望日数(日)	3.8	3.9	4.0	3.8	4.1	3.8

n=605

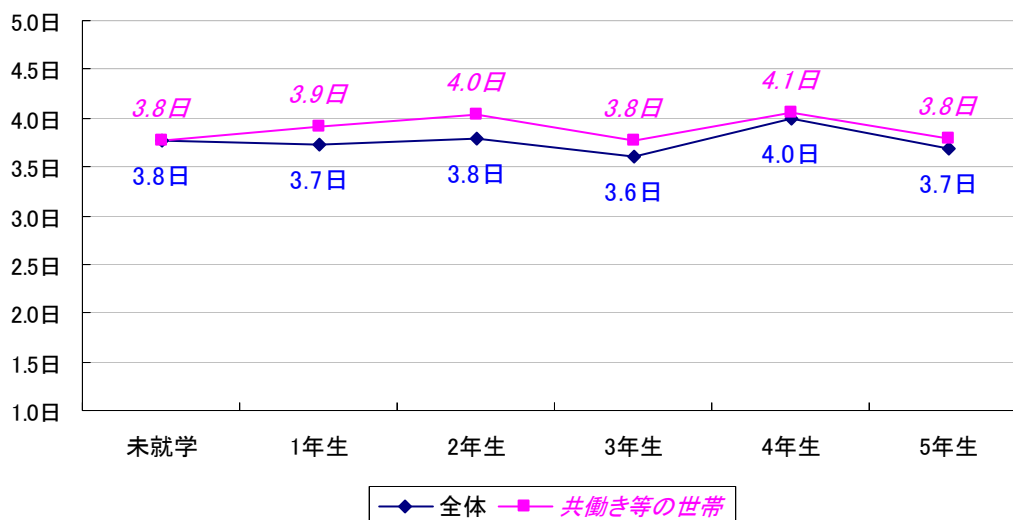

「放課後児童クラブ」の利用希望日数については、全体的に「共働き等の世帯」が「全体」を若干上回っている。学年が上がってもほぼ横ばいとなっている。

(7) ファミリーサポートセンター

未就学、小学校1年生～5年生（全体）

利用希望の有無	未就学	1年生	2年生	3年生	4年生	5年生
希望あり	1.1%	0.4%	0.1%	0.1%	0.6%	0.3%

n=4,392

▼「共働き等の世帯」を抽出

利用希望の有無	未就学	1年生	2年生	3年生	4年生	5年生
希望あり	1.2%	0.6%	0.2%	0.2%	0.8%	0.2%

n=2,933

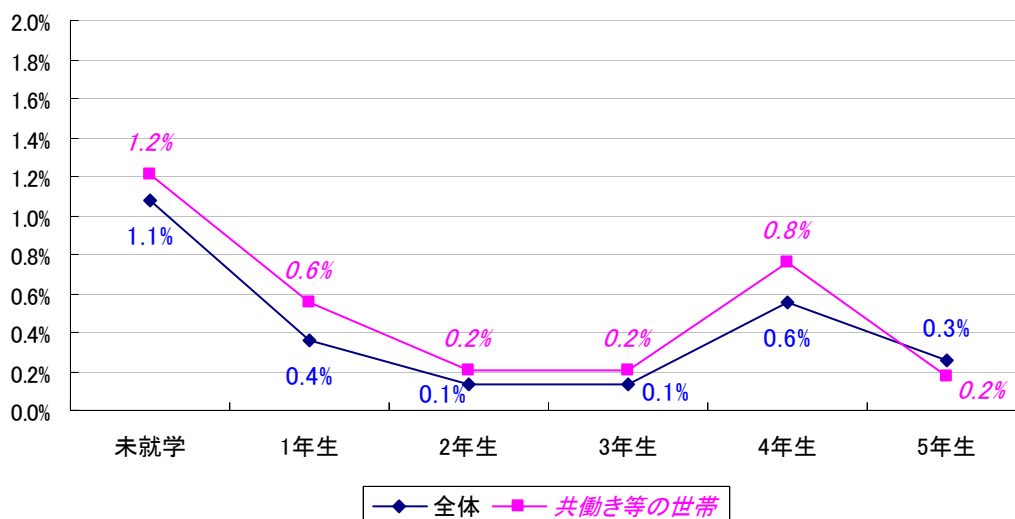

「ファミリーサポートセンター」の利用希望割合は、「全体」と「共働き等の世帯」がほぼ同程度となっている。「全体」と「共働き等の世帯」とも、未就学と4年生が他の学年よりも若干高い利用希望割合を示している。

利用希望日数

未就学、小学校1年生～5年生(全体)

利用希望日数	未就学	1年生	2年生	3年生	4年生	5年生
1日	16.7%	33.3%	0.0%	0.0%	25.0%	0.0%
2日	33.3%	66.7%	0.0%	0.0%	50.0%	100.0%
3日	0.0%	0.0%	100.0%	0.0%	25.0%	0.0%
4日	16.7%	0.0%	0.0%	100.0%	0.0%	0.0%
5日	33.3%	0.0%	0.0%	0.0%	0.0%	0.0%
平均利用希望日数(日)	3.2	1.7	3.0	4.0	2.0	2.0

n=17

▼「共働き等の世帯」を抽出

利用希望日数	未就学	1年生	2年生	3年生	4年生	5年生
1日	16.7%	33.3%	0.0%	0.0%	25.0%	0.0%
2日	33.3%	66.7%	0.0%	0.0%	50.0%	100.0%
3日	0.0%	0.0%	100.0%	0.0%	25.0%	0.0%
4日	16.7%	0.0%	0.0%	100.0%	0.0%	0.0%
5日	33.3%	0.0%	0.0%	0.0%	0.0%	0.0%
平均利用希望日数(日)	3.2	1.7	3.0	4.0	2.0	2.0

n=16

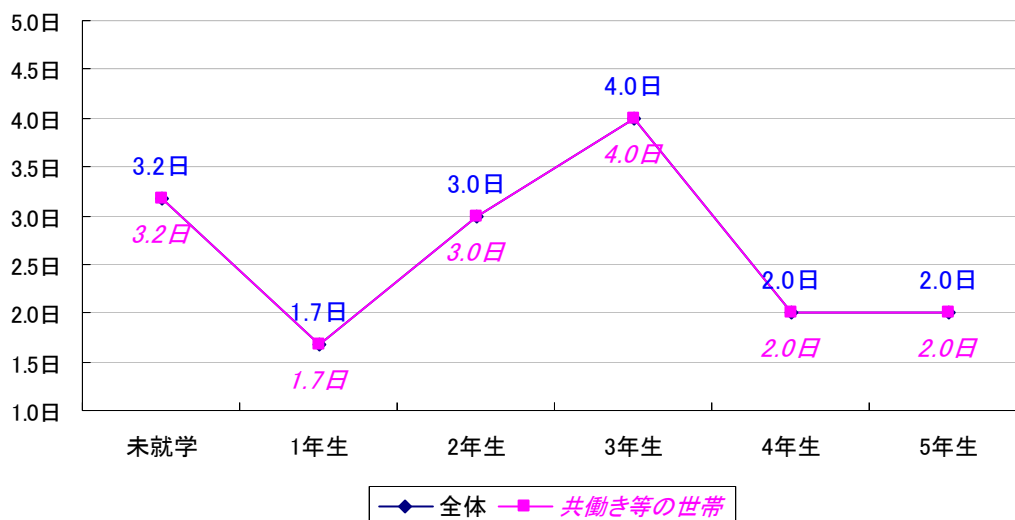

「ファミリーサポートセンター」の利用希望日数については、各学年とも「全体」と「共働き等の世帯」は同程度となっている。

(8) その他

未就学、小学校 1 年生～5 年生 (全体)

利用希望の有無	未就学	1年生	2年生	3年生	4年生	5年生
希望あり	0.9%	0.6%	1.0%	1.5%	1.0%	1.0%

n=4,392

▼「共働き等の世帯」を抽出

利用希望の有無	未就学	1年生	2年生	3年生	4年生	5年生
希望あり	0.9%	0.4%	0.8%	1.4%	1.1%	1.4%

n=2,933

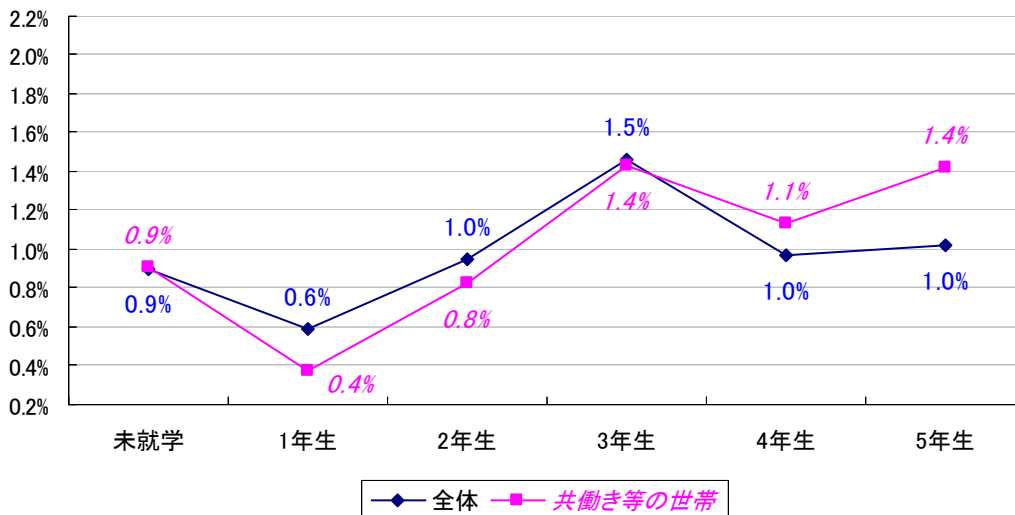

「その他」の内容

「その他」の回答内容としては未定、公園、日中一時支援、両親の職場、民間放課後児童クラブ、小学校のブラスバンド、スポーツ少年団などがあつた。



6 平日放課後の現状と希望の比較について

「3 平日の小学校放課後の現状について」から「5 小学校高学年での平日の小学校放課後の希望について」を参考に現状での利用と利用希望との比較および現状での利用日数と利用希望日数の比較を行った。次年度にその学年を迎える学年と、現状での学年の状況を比較した。

例) 未就学（新1年生）の「利用あり」の欄には現在の1年生の利用状況の結果を入力し、「利用希望あり」の欄には未就学の利用希望の結果を入力している。



(1) 自宅

利用（希望）の有無	未就学 (新1年生)	1年生 (新2年生)	2年生 (新3年生)	3年生 (新4年生)	4年生 (新5年生)	5年生 (新6年生)
利用あり	68.4%	71.9%	77.8%	85.6%	90.3%	90.0%
利用希望あり	56.4%	67.3%	69.6%	73.4%	79.6%	86.6%
現状と希望の差 (希望－利用)	-12.0%	-4.6%	-8.2%	-12.2%	-10.6%	-3.4%

全体での比較

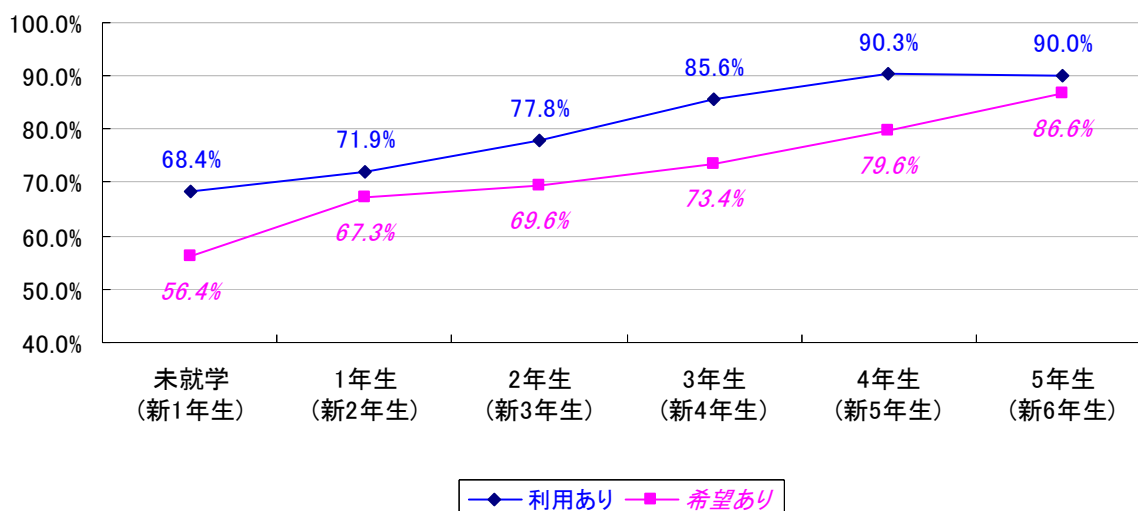

▼「共働き等の世帯」を抽出しての比較

利用（希望）の有無	未就学 (新1年生)	1年生 (新2年生)	2年生 (新3年生)	3年生 (新4年生)	4年生 (新5年生)	5年生 (新6年生)
利用あり	52.1%	59.5%	68.2%	84.3%	87.8%	88.4%
利用希望あり	37.5%	53.1%	56.8%	70.1%	76.1%	83.5%
現状と希望の差 (希望－利用)	-14.7%	-6.5%	-11.4%	-14.2%	-11.6%	-4.9%

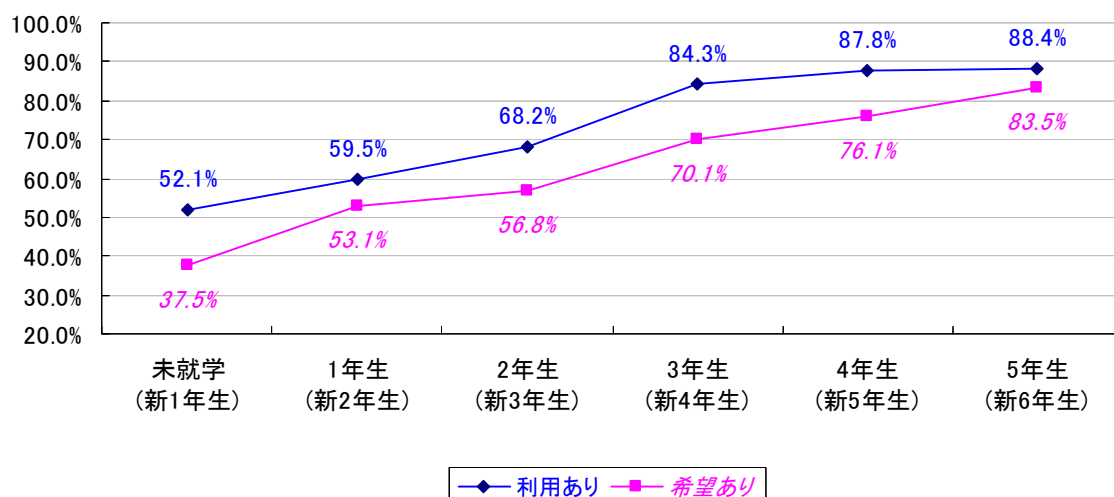

「自宅」については「全体」と「共働き等の世帯」ともに「利用あり」が「希望あり」を上回っている。「全体」より「共働き等の世帯」の方が、「利用あり」と「希望あり」の差が小さい。

利用(希望)日数

全体での比較

平均利用(希望)日数	未就学 (新1年生)	1年生 (新2年生)	2年生 (新3年生)	3年生 (新4年生)	4年生 (新5年生)	5年生 (新6年生)
平均利用日数	3.9	4.0	3.9	3.9	4.0	3.9
平均利用希望日数	3.4	3.6	3.8	3.5	3.8	3.8
現状と希望の差 (希望-利用) (日)	-0.4	-0.4	-0.1	-0.4	-0.2	0.0

II 調査結果 (6 平日放課後の現状と希望の比較について)

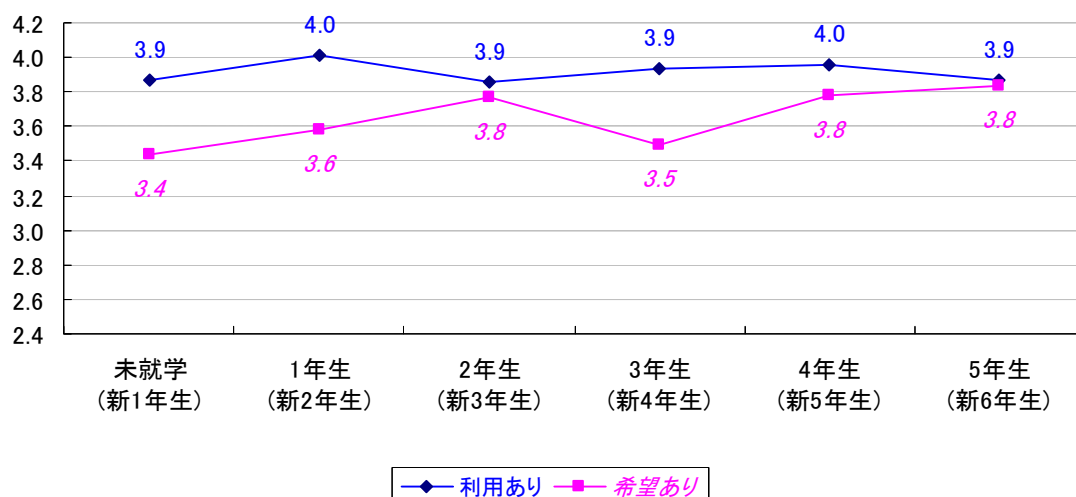

平均利用 (希望) 日数	未就学 (新1年生)	1年生 (新2年生)	2年生 (新3年生)	3年生 (新4年生)	4年生 (新5年生)	5年生 (新6年生)
平均利用日数	3.8	4.1	3.8	3.9	4.0	3.9
平均利用希望日数	3.2	3.6	3.8	3.5	3.8	3.8
現状と希望の差 (希望-利用) (日)	-0.6	-0.5	0.0	-0.4	-0.2	0.0

▼「共働き等の世帯」を抽出しての比較

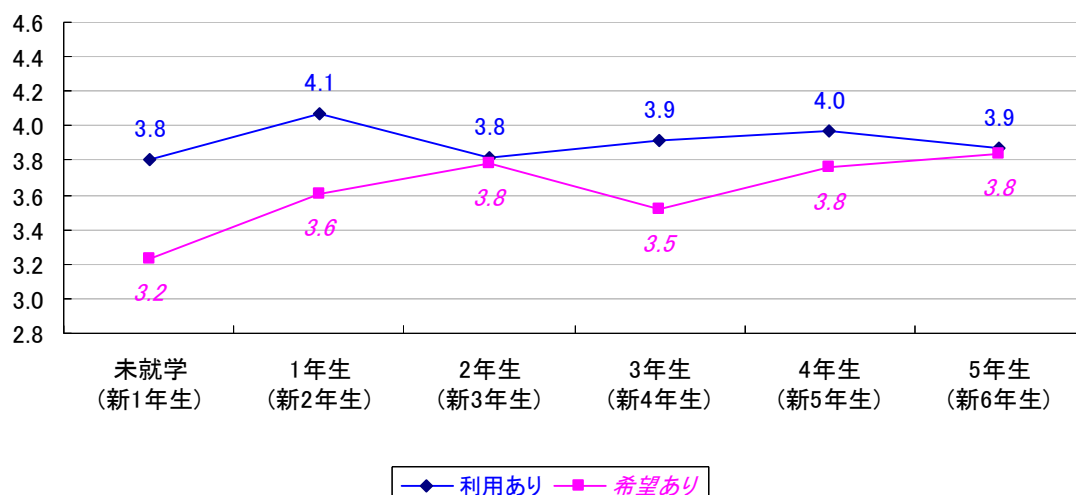

「自宅」の日数については、「利用あり」が「希望あり」を上回っているが、「全体」、「共働き等の世帯」ともに2年生、4年生、5年生については「利用あり」と「希望あり」の差は小さい。

(2) 祖父母宅や友人・知人宅

全体での比較

利用（希望）の有無	未就学 (新1年生)	1年生 (新2年生)	2年生 (新3年生)	3年生 (新4年生)	4年生 (新5年生)	5年生 (新6年生)
利用あり	19.5%	16.6%	21.7%	20.9%	20.3%	18.2%
利用希望あり	20.5%	22.3%	16.8%	20.1%	19.0%	20.3%
現状と希望の差 (希望－利用)	0.9%	5.7%	-4.9%	-0.8%	-1.4%	2.2%

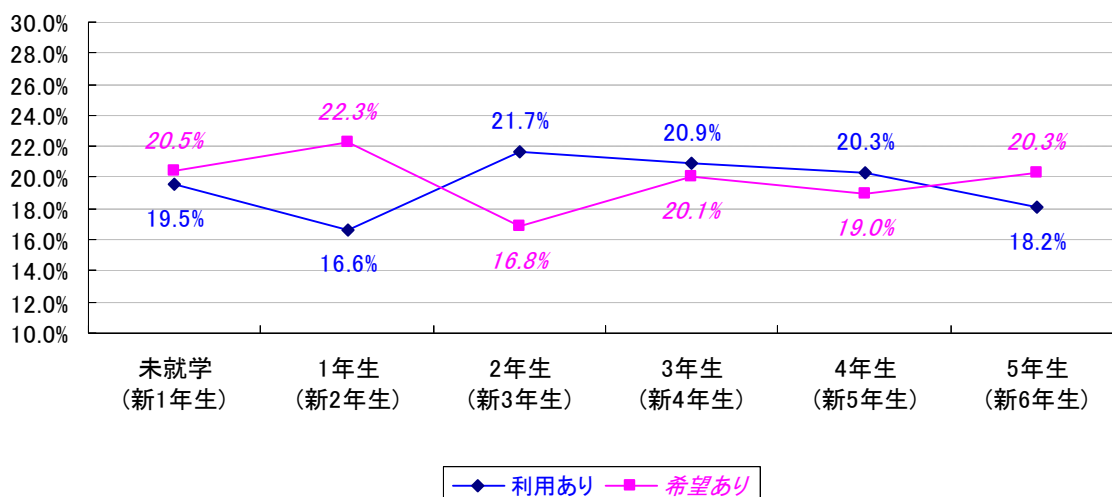

▼「共働き等の世帯」を抽出しての比較

利用（希望）の有無	未就学 (新1年生)	1年生 (新2年生)	2年生 (新3年生)	3年生 (新4年生)	4年生 (新5年生)	5年生 (新6年生)
利用あり	19.2%	15.6%	19.6%	22.0%	22.0%	19.3%
利用希望あり	15.7%	19.0%	14.1%	18.1%	19.7%	20.9%
現状と希望の差 (希望－利用)	-3.5%	3.4%	-5.4%	-3.8%	-2.3%	1.6%

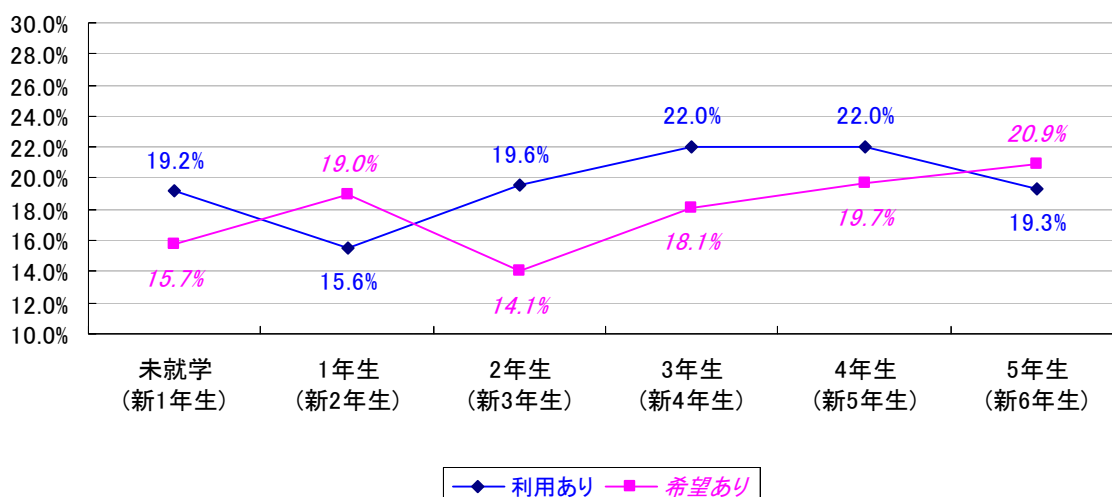

「祖父母宅や友人・知人宅」について、「全体」では2年生から4年生で「利用あり」の割合が「希望あり」を上回っているが、「共働き等の世帯」では未就学、2年生から4年生で「利用あり」の割合が「希望あり」を上回っている。「全体」の方は「共働き等の世帯」に比べ「利用あり」と「希望あり」の差が小さい。

利用(希望)日数

全体での比較

平均利用(希望)日数	未就学 (新1年生)	1年生 (新2年生)	2年生 (新3年生)	3年生 (新4年生)	4年生 (新5年生)	5年生 (新6年生)
平均利用日数	2.2	2.3	2.2	2.6	2.5	2.4
平均利用希望日数	2.0	1.9	2.2	2.1	2.5	2.3
現状と希望の差 (希望-利用) (日)	-0.2	-0.4	-0.1	-0.5	0.0	0.0

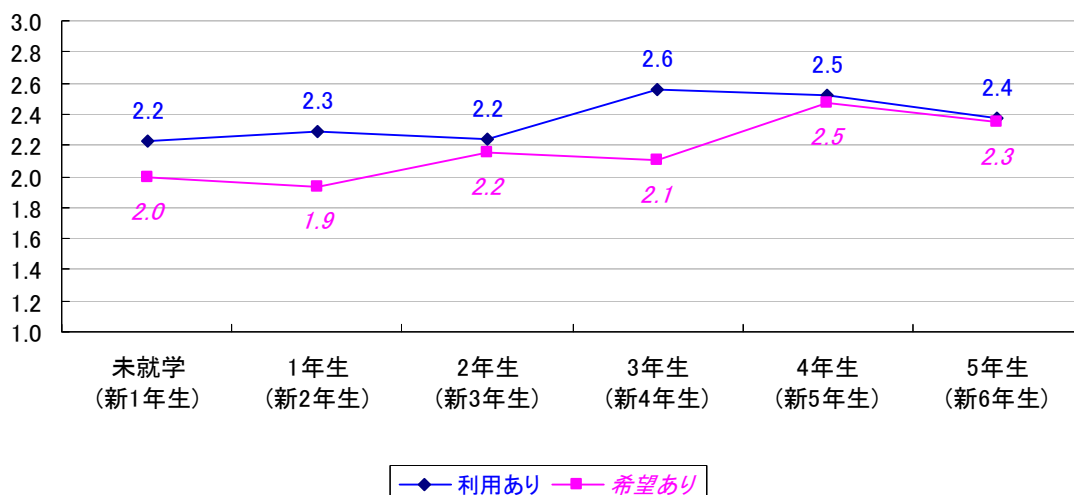

▼「共働き等の世帯」を抽出しての比較

平均利用 (希望) 日数	未就学 (新1年生)	1年生 (新2年生)	2年生 (新3年生)	3年生 (新4年生)	4年生 (新5年生)	5年生 (新6年生)
平均利用日数	2.6	2.7	2.6	2.8	2.7	2.4
平均利用希望日数	2.6	2.3	2.6	2.4	2.7	2.6
現状と希望の差 (希望-利用) (日)	0.0	-0.4	0.0	-0.4	0.0	0.2

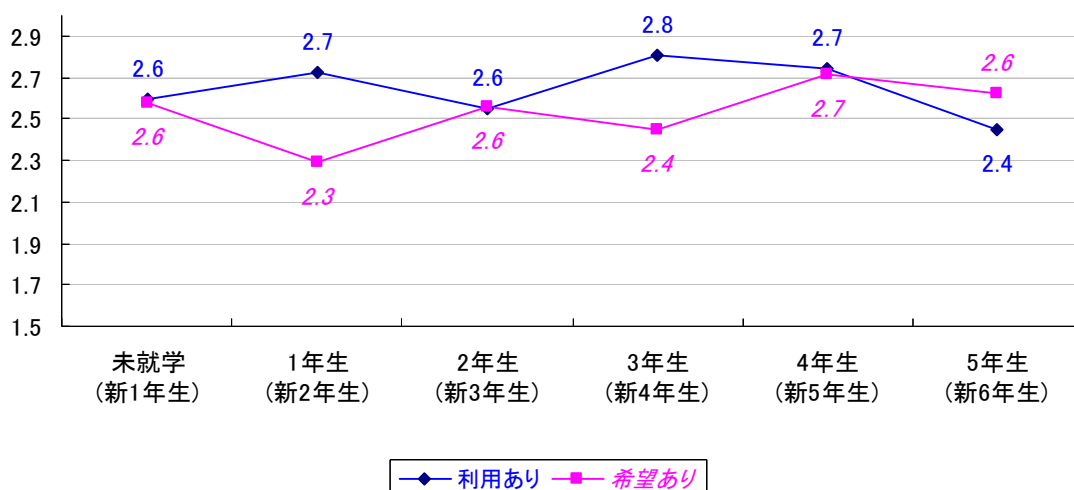

「共働き等の世帯」の2年生と5年生を除き、「全体」と「共働き等の世帯」ともに日数については、「利用あり」が「希望あり」を上回っている。

(3) 習い事

全体での比較

利用（希望）の有無	未就学 (新1年生)	1年生 (新2年生)	2年生 (新3年生)	3年生 (新4年生)	4年生 (新5年生)	5年生 (新6年生)
利用あり	46.3%	49.5%	51.3%	52.4%	56.0%	54.3%
利用希望あり	47.4%	50.1%	46.2%	55.3%	53.3%	54.5%
現状と希望の差 (希望－利用)	1.1%	0.7%	-5.1%	2.9%	-2.7%	0.1%

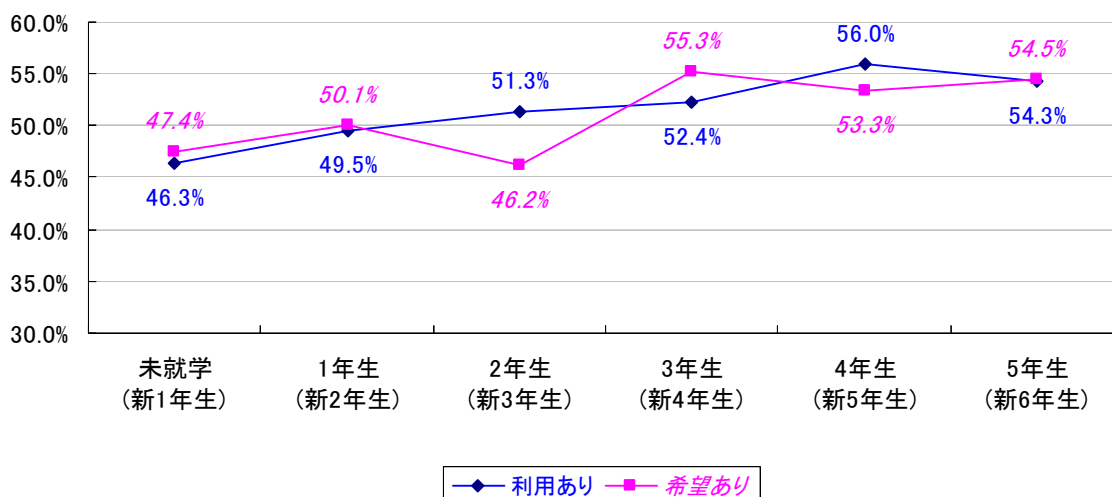

▼「共働き等の世帯」を抽出しての比較

利用（希望）の有無	未就学 (新1年生)	1年生 (新2年生)	2年生 (新3年生)	3年生 (新4年生)	4年生 (新5年生)	5年生 (新6年生)
利用あり	36.7%	41.5%	43.0%	50.2%	53.9%	52.8%
利用希望あり	34.7%	39.5%	37.3%	49.3%	50.2%	52.7%
現状と希望の差 (希望－利用)	-1.9%	-2.0%	-5.6%	-0.9%	-3.7%	-0.2%

II 調査結果 (6 平日放課後の現状と希望の比較について)

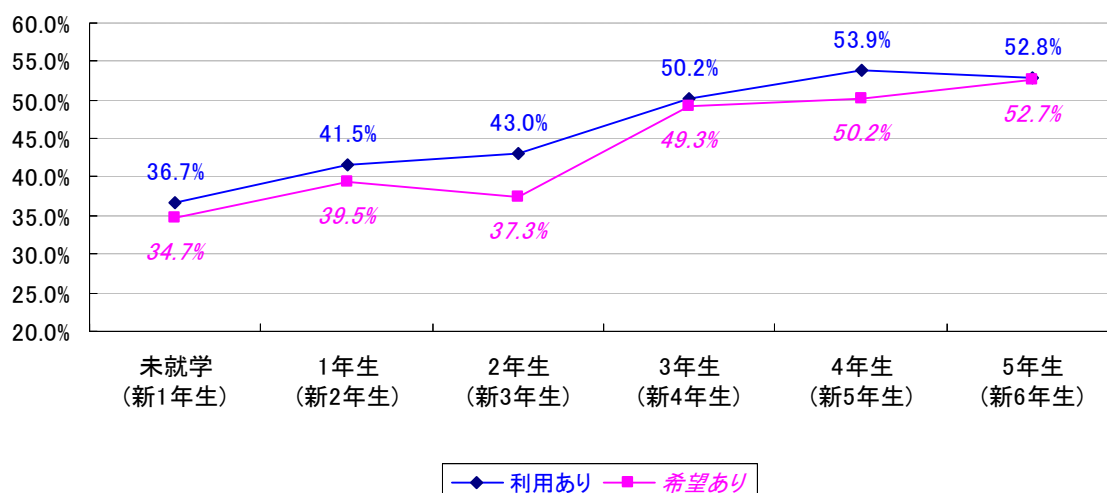

「習い事」については、「共働き等の世帯」では全学年において、「利用あり」が「希望あり」を上回っている。2年生から3年生にかけて、「希望あり」の割合が他の学年よりも増加している。

利用(希望)日数

全体での比較

平均利用(希望)日数	未就学 (新1年生)	1年生 (新2年生)	2年生 (新3年生)	3年生 (新4年生)	4年生 (新5年生)	5年生 (新6年生)
平均利用日数	2.0	2.2	2.2	2.1	2.4	2.5
平均利用希望日数	1.9	1.9	2.0	2.3	2.2	2.5
現状と希望の差 (希望-利用) (日)	0.0	-0.3	-0.2	0.2	-0.2	-0.1

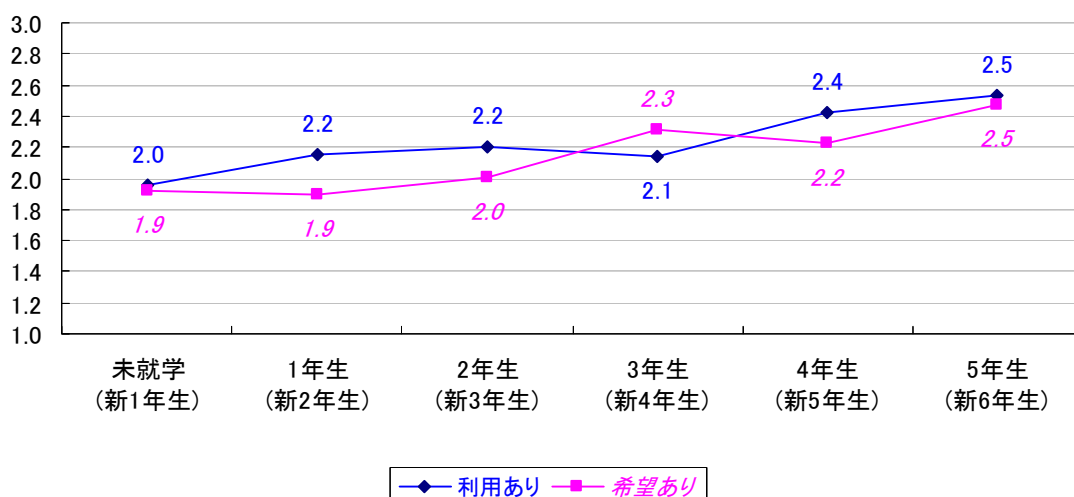

▼「共働き等の世帯」を抽出しての比較

平均利用 (希望) 日数	未就学 (新1年生)	1年生 (新2年生)	2年生 (新3年生)	3年生 (新4年生)	4年生 (新5年生)	5年生 (新6年生)
平均利用日数	1.9	2.1	2.2	2.1	2.4	2.6
平均利用希望日数	1.8	1.9	2.0	2.3	2.2	2.5
現状と希望の差 (希望-利用) (日)	-0.1	-0.3	-0.2	0.2	-0.2	-0.1

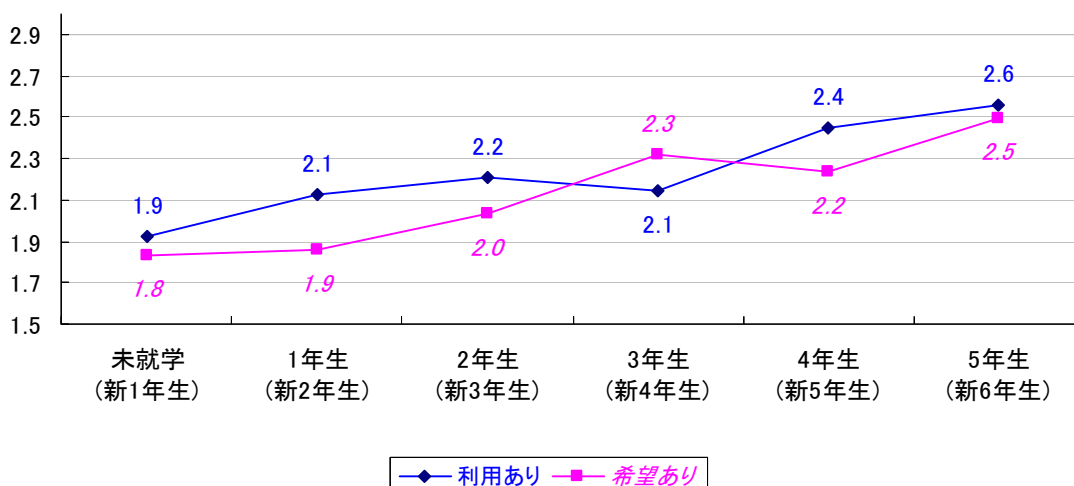

「習い事」の日数については、「全体」と「共働き等の世帯」ともに「利用あり」と「希望あり」の差はほぼ同程度となっている。

(4) 児童館

全体での比較

利用（希望）の有無	未就学 (新1年生)	1年生 (新2年生)	2年生 (新3年生)	3年生 (新4年生)	4年生 (新5年生)	5年生 (新6年生)
利用あり	1.1%	2.3%	1.7%	2.5%	1.0%	0.5%
利用希望あり	2.2%	2.8%	3.4%	3.5%	3.0%	1.4%
現状と希望の差 (希望－利用)	1.1%	0.5%	1.7%	1.0%	2.0%	0.9%

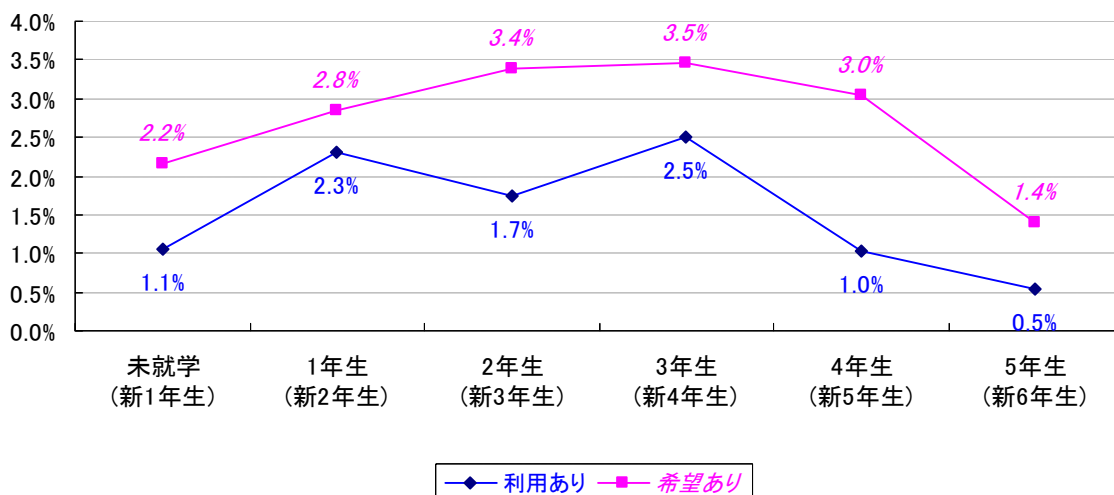

▼「共働き等の世帯」を抽出しての比較

利用（希望）の有無	未就学 (新1年生)	1年生 (新2年生)	2年生 (新3年生)	3年生 (新4年生)	4年生 (新5年生)	5年生 (新6年生)
利用あり	0.9%	2.7%	2.2%	3.0%	1.1%	0.7%
利用希望あり	2.1%	2.2%	3.3%	4.5%	2.8%	1.2%
現状と希望の差 (希望－利用)	1.2%	-0.5%	1.1%	1.5%	1.8%	0.6%

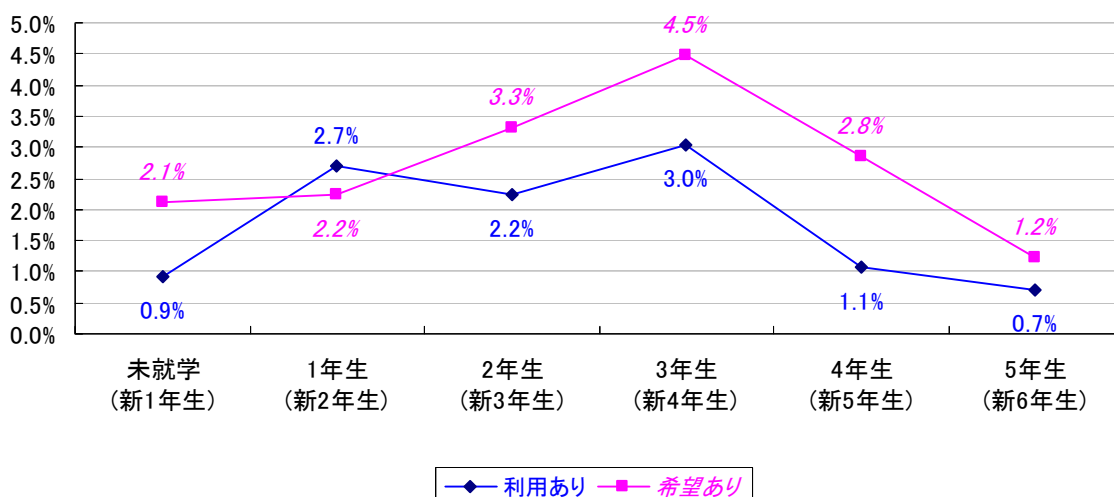

「児童館」については、全体的に「希望あり」が「利用あり」を上回っているが、「共働き等の世帯」の1年生において、「利用あり」が「希望あり」を上回っている。また、「全体」と「共働き等の世帯」を比べると、他の学年に比べて1年生と2年生における「現状と希望の差」が大きい。

利用(希望)日数

全体での比較

平均利用 (希望)日数	未就学 (新1年生)	1年生 (新2年生)	2年生 (新3年生)	3年生 (新4年生)	4年生 (新5年生)	5年生 (新6年生)
平均利用日数	3.3	2.3	2.2	2.1	1.9	2.5
平均利用 希望日数	2.3	2.4	1.8	2.6	2.0	2.2
現状と希望の差 (希望－利用) (日)	-1.0	0.1	-0.3	0.5	0.1	-0.3

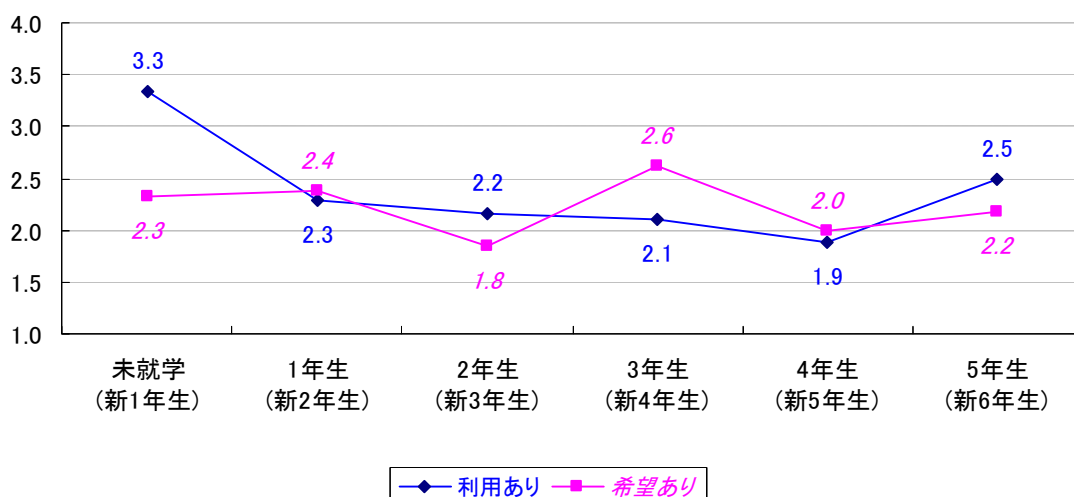

▼「共働き等の世帯」を抽出しての比較

平均利用 (希望) 日数	未就学 (新1年生)	1年生 (新2年生)	2年生 (新3年生)	3年生 (新4年生)	4年生 (新5年生)	5年生 (新6年生)
平均利用日数	4.0	2.4	2.3	2.3	1.8	2.5
平均利用希望日数	2.3	2.8	2.2	2.7	2.3	1.9
現状と希望の差 (希望-利用) (日)	-1.7	0.4	-0.1	0.5	0.5	-0.6

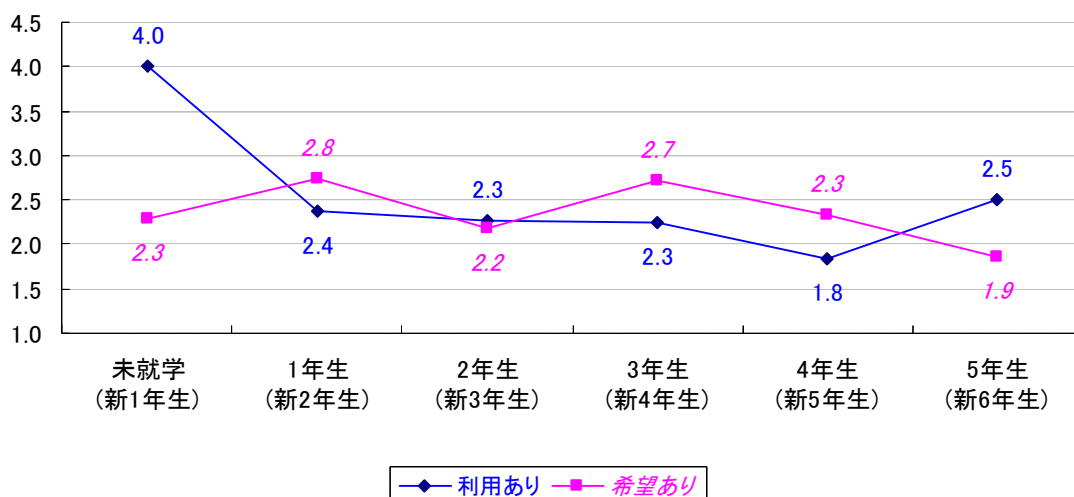

「児童館」の日数については、他の学年に比べて未就学において「全体」と「共働き等の世帯」との「現状と希望の差」が大きい。

(5) 放課後子ども教室

全体での比較

利用（希望）の有無	未就学 (新1年生)	1年生 (新2年生)	2年生 (新3年生)	3年生 (新4年生)	4年生 (新5年生)	5年生 (新6年生)
利用あり	0.8%	1.1%	0.8%	0.6%	0.6%	0.3%
利用希望あり	16.0%	9.6%	9.2%	9.7%	9.3%	6.8%
現状と希望の差 (希望－利用)	15.1%	8.5%	8.4%	9.2%	8.6%	6.5%

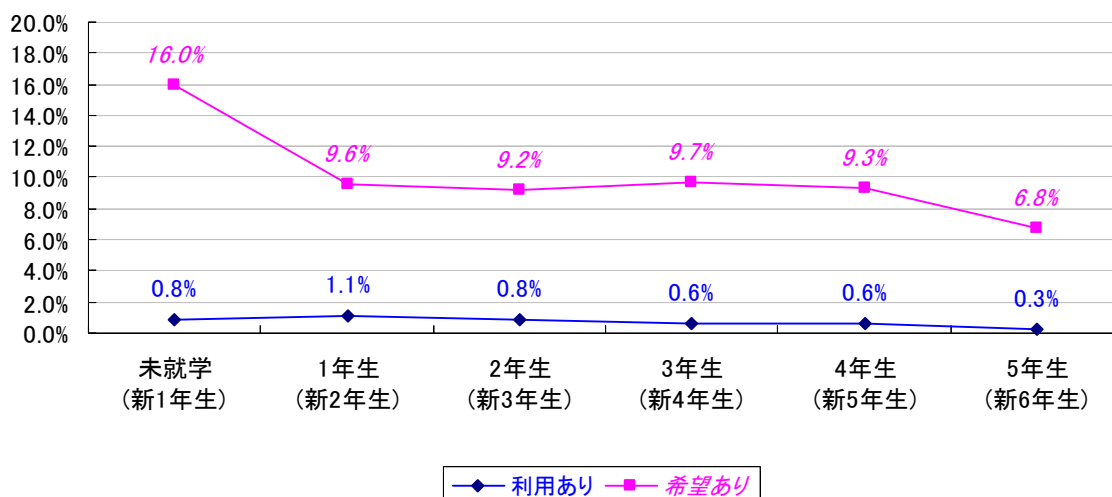

▼「共働き等の世帯」を抽出しての比較

利用（希望）の有無	未就学 (新1年生)	1年生 (新2年生)	2年生 (新3年生)	3年生 (新4年生)	4年生 (新5年生)	5年生 (新6年生)
利用あり	1.1%	1.5%	1.2%	0.8%	0.7%	0.3%
利用希望あり	17.8%	9.1%	8.5%	10.4%	9.8%	7.1%
現状と希望の差 (希望－利用)	16.7%	7.7%	7.3%	9.6%	9.1%	6.7%

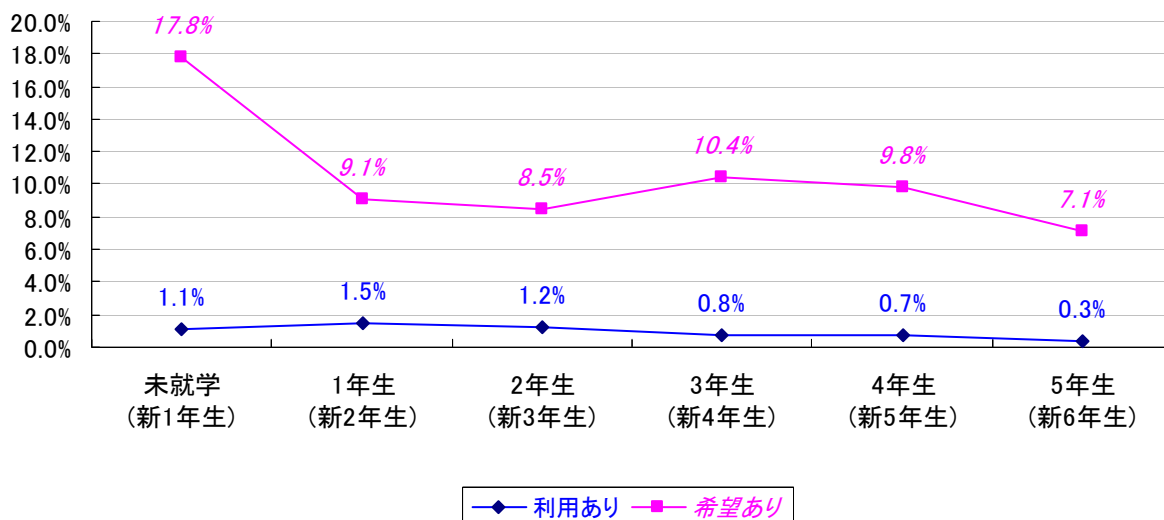

「放課後子ども教室」については、全体的に「希望あり」が「利用あり」を大きく上回っている。「全体」と「共働き等の世帯」とともに、「現状と希望の差」が未就学では大きく、1年生と2年生で小さくなっている。

利用(希望)日数

全体での比較

平均利用(希望)日数	未就学 (新1年生)	1年生 (新2年生)	2年生 (新3年生)	3年生 (新4年生)	4年生 (新5年生)	5年生 (新6年生)
平均利用日数	2.7	3.4	2.2	3.3	2.6	2.0
平均利用希望日数	2.7	2.0	2.3	2.4	2.3	2.0
現状と希望の差 (希望-利用) (日)	0.0	-1.4	0.2	-0.8	-0.3	0.0

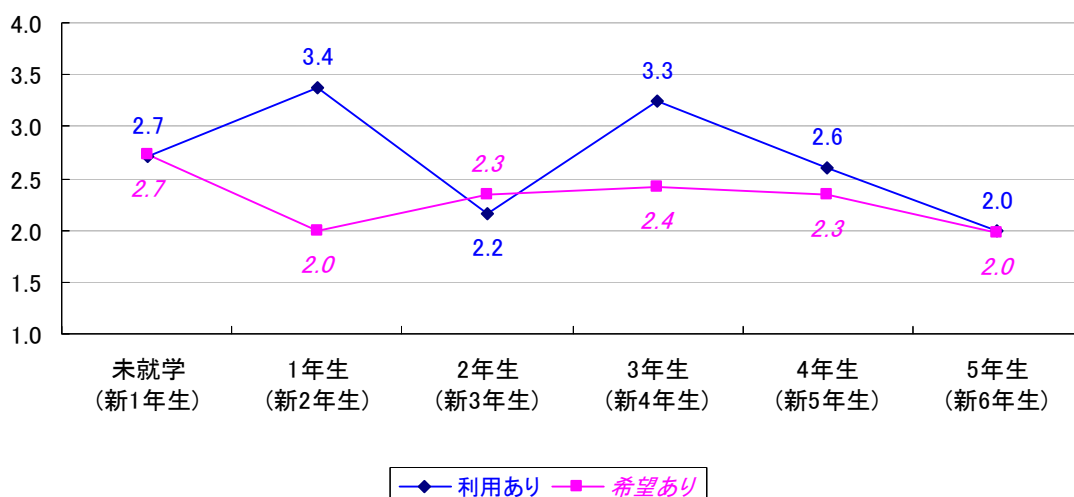

▼「共働き等の世帯」を抽出しての比較

平均利用 (希望) 日数	未就学 (新1年生)	1年生 (新2年生)	2年生 (新3年生)	3年生 (新4年生)	4年生 (新5年生)	5年生 (新6年生)
平均利用日数	2.8	3.7	2.2	3.3	3.0	2.0
平均利用希望日数	3.1	2.3	2.7	2.6	2.4	2.0
現状と希望の差 (希望-利用) (日)	0.3	-1.4	0.5	-0.7	-0.6	-0.1

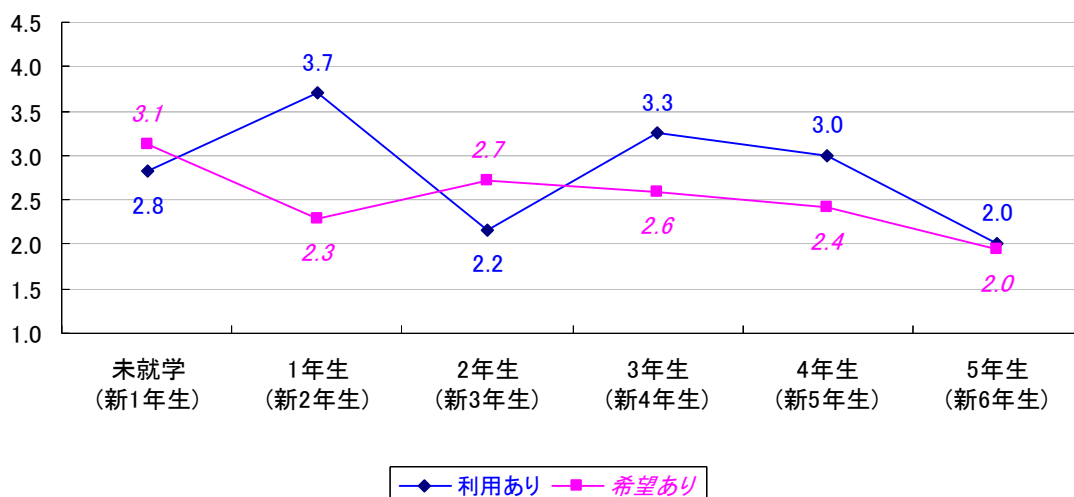

「放課後子ども教室」の日数については、「現状と希望の差」の差が「全体」、「共働き等の世帯」ともにほぼ同程度となっている。

(6) 放課後児童クラブ

全体での比較

利用（希望）の有無	未就学 (新1年生)	1年生 (新2年生)	2年生 (新3年生)	3年生 (新4年生)	4年生 (新5年生)	5年生 (新6年生)
利用あり	30.9%	24.9%	20.1%	6.8%	4.0%	2.3%
利用希望あり	43.1%	33.1%	32.1%	14.2%	10.7%	7.4%
現状と希望の差 (希望－利用)	12.2%	8.2%	12.0%	7.5%	6.7%	5.1%

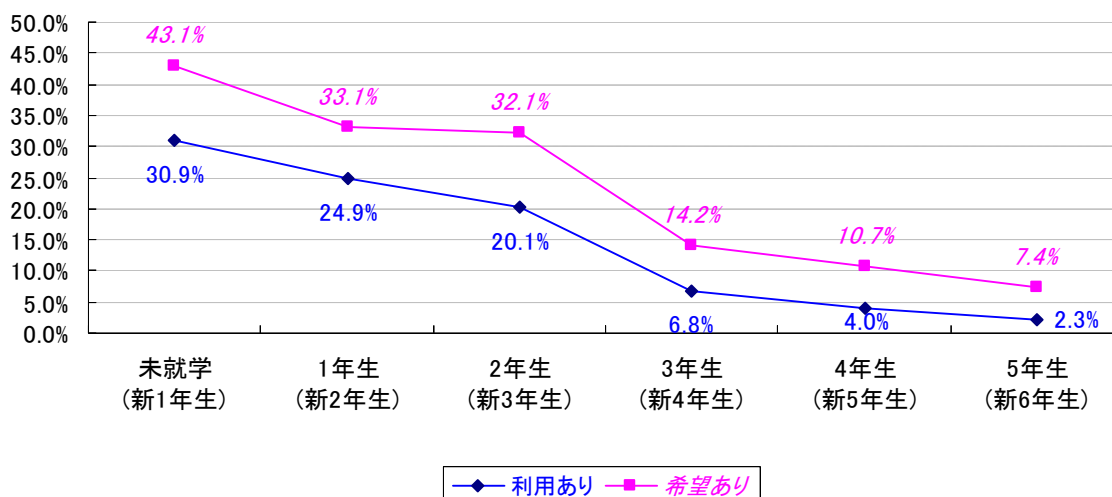

▼「共働き等の世帯」を抽出しての比較

利用（希望）の有無	未就学 (新1年生)	1年生 (新2年生)	2年生 (新3年生)	3年生 (新4年生)	4年生 (新5年生)	5年生 (新6年生)
利用あり	47.1%	37.1%	29.5%	8.5%	5.5%	2.8%
利用希望あり	61.9%	47.5%	43.4%	17.9%	13.6%	9.2%
現状と希望の差 (希望－利用)	14.8%	10.3%	13.8%	9.4%	8.1%	6.5%

II 調査結果 (6 平日放課後の現状と希望の比較について)

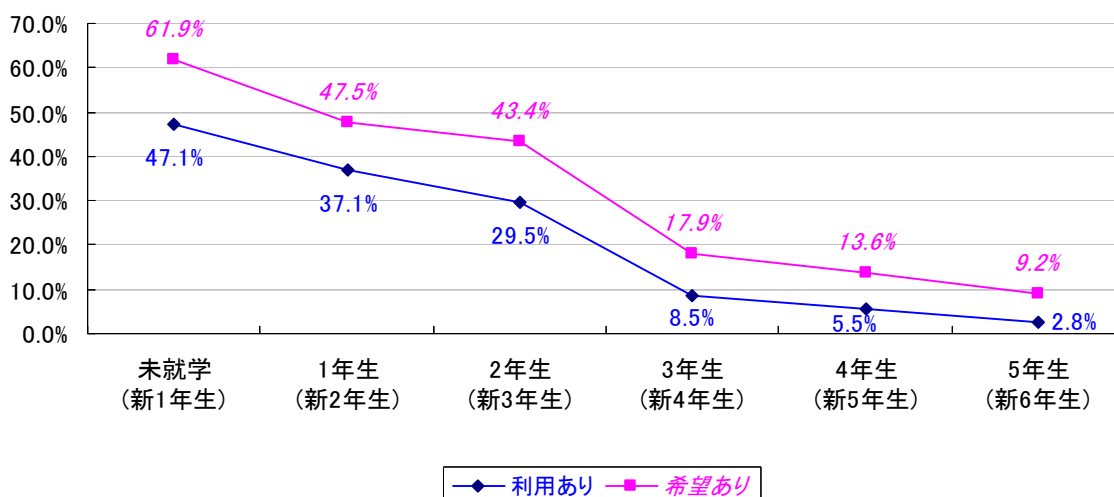

「放課後児童クラブ」については、全体的に「希望あり」が「利用あり」を上回っている。「現状と希望の差」の差は学年が上がるにつれて小さくなっているが、「全体」よりも「共働き等の世帯」の方が各学年とも差が大きい。

利用(希望)日数

全体での比較

平均利用(希望)日数	未就学 (新1年生)	1年生 (新2年生)	2年生 (新3年生)	3年生 (新4年生)	4年生 (新5年生)	5年生 (新6年生)
平均利用日数	4.7	4.5	4.6	4.2	4.3	4.3
平均利用希望日数	4.4	4.3	4.2	3.6	4.0	3.7
現状と希望の差 (希望-利用) (日)	-0.3	-0.2	-0.4	-0.6	-0.3	-0.6

II 調査結果 (6 平日放課後の現状と希望の比較について)

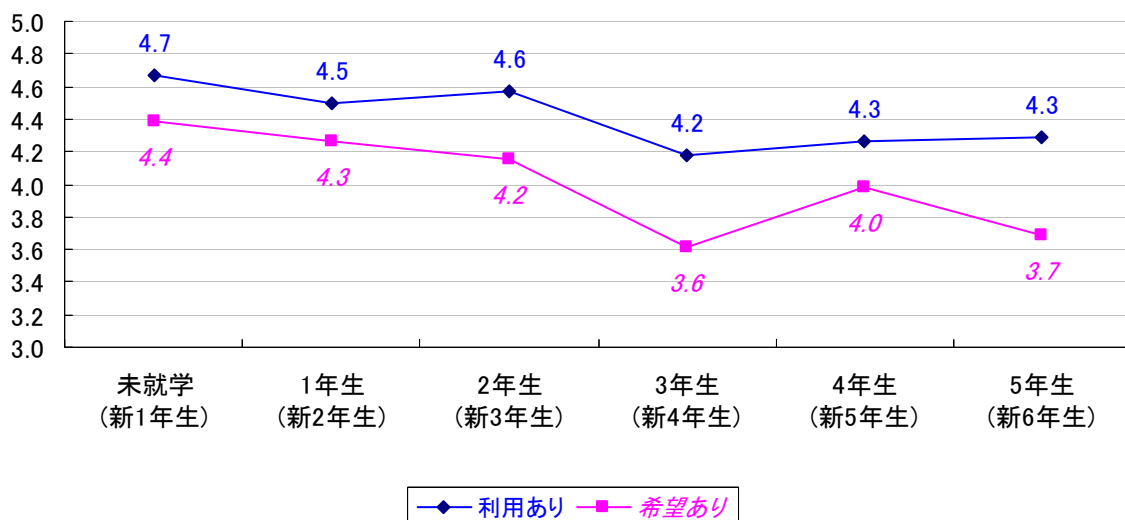

▼「共働き等の世帯」を抽出しての比較

平均利用 (希望) 日数	未就学 (新1年生)	1年生 (新2年生)	2年生 (新3年生)	3年生 (新4年生)	4年生 (新5年生)	5年生 (新6年生)
平均利用日数	4.7	4.5	4.6	4.2	4.3	4.3
平均利用希望日数	4.5	4.4	4.3	3.8	4.1	3.8
現状と希望の差 (希望-利用) (日)	-0.1	-0.2	-0.3	-0.4	-0.2	-0.5

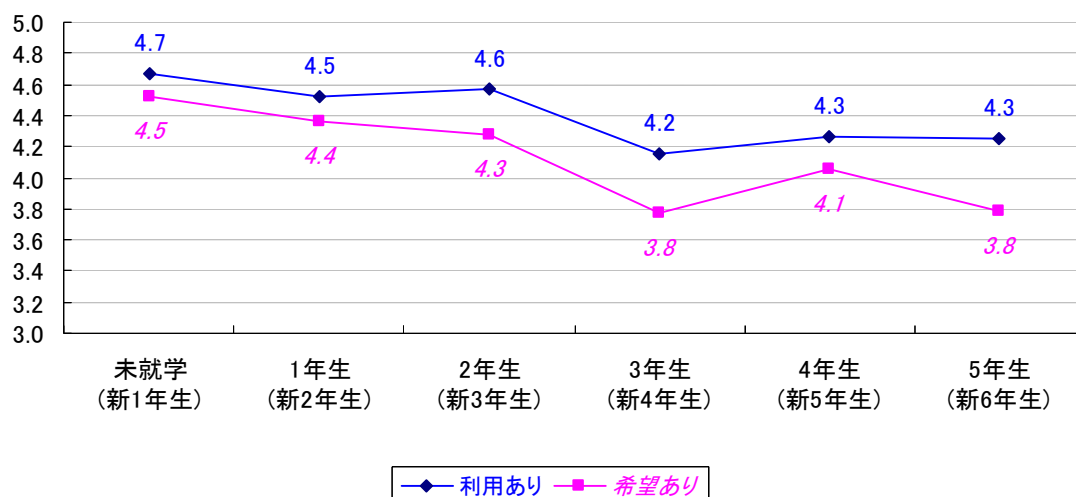

「放課後児童クラブ」の日数については、「現状と希望の差」の差が「全体」、「共働き等の世帯」ともにほぼ同程度となっている。

(7) ファミリーサポートセンター

全体での比較

利用（希望）の有無	未就学 (新1年生)	1年生 (新2年生)	2年生 (新3年生)	3年生 (新4年生)	4年生 (新5年生)	5年生 (新6年生)
利用あり	0.1%	0.1%	0.0%	0.3%	0.0%	0.1%
利用希望あり	1.3%	0.5%	0.3%	0.1%	0.6%	0.3%
現状と希望の差 (希望－利用)	1.1%	0.3%	0.3%	-0.1%	0.6%	0.1%

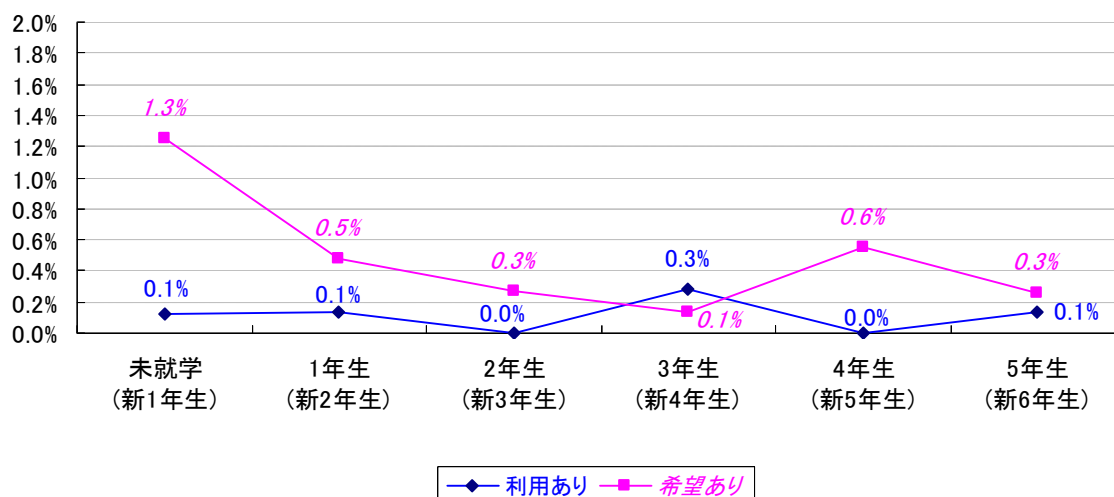

▼「共働き等の世帯」を抽出しての比較

利用（希望）の有無	未就学 (新1年生)	1年生 (新2年生)	2年生 (新3年生)	3年生 (新4年生)	4年生 (新5年生)	5年生 (新6年生)
利用あり	0.2%	0.2%	0.0%	0.4%	0.0%	0.2%
利用希望あり	1.5%	0.6%	0.2%	0.2%	0.8%	0.2%
現状と希望の差 (希望－利用)	1.3%	0.4%	0.2%	-0.2%	0.8%	0.0%

II 調査結果 (6 平日放課後の現状と希望の比較について)

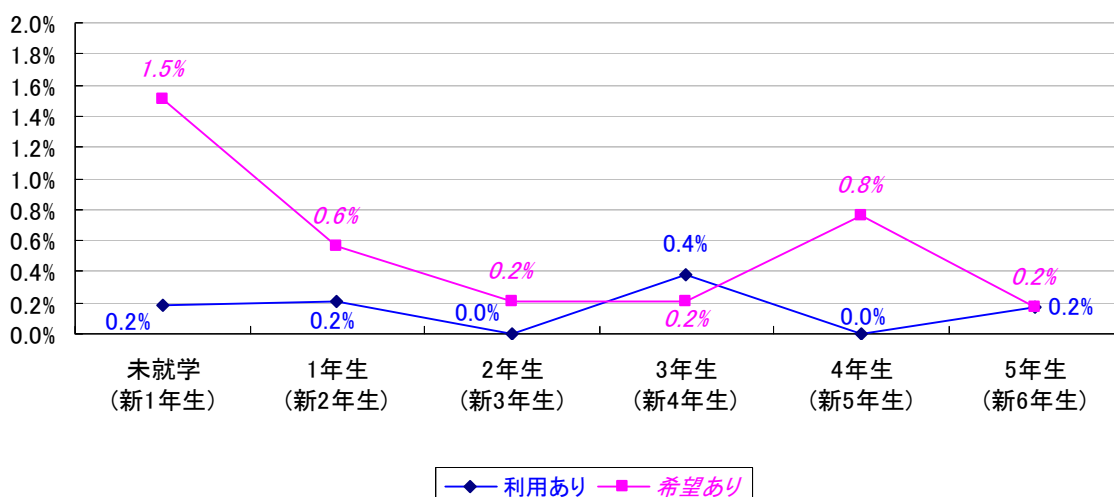

「ファミリーサポートセンター」については、「全体」、「共働き等の世帯」ともにほぼ同程度となっている。

利用(希望)日数

全体での比較

平均利用(希望)日数	未就学 (新1年生)	1年生 (新2年生)	2年生 (新3年生)	3年生 (新4年生)	4年生 (新5年生)	5年生 (新6年生)
平均利用日数	5.0	5.0	-	2.0	-	5.0
平均利用希望日数	2.7	2.5	4.0	4.0	2.0	2.0
現状と希望の差 (希望-利用) (日)	-2.3	-2.5	-	2.0	-	-

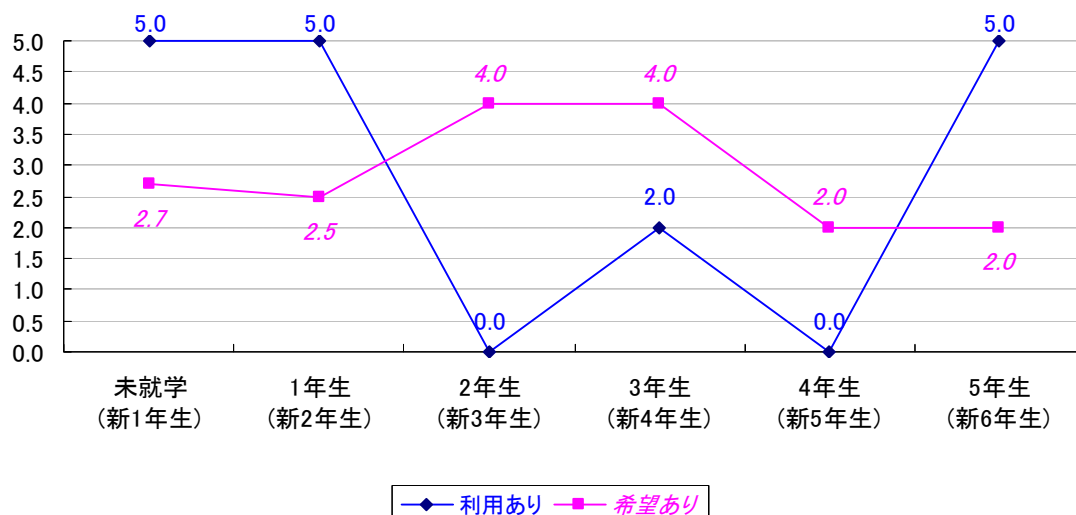

▼「共働き等の世帯」を抽出しての比較

平均利用 (希望) 日数	未就学 (新1年生)	1年生 (新2年生)	2年生 (新3年生)	3年生 (新4年生)	4年生 (新5年生)	5年生 (新6年生)
平均利用日数	5.0	5.0	-	2.0	-	5.0
平均利用希望日数	2.8	1.7	3.0	4.0	2.0	2.0
現状と希望の差 (希望-利用) (日)	-2.2	-3.3	-	2.0	-	-3.0

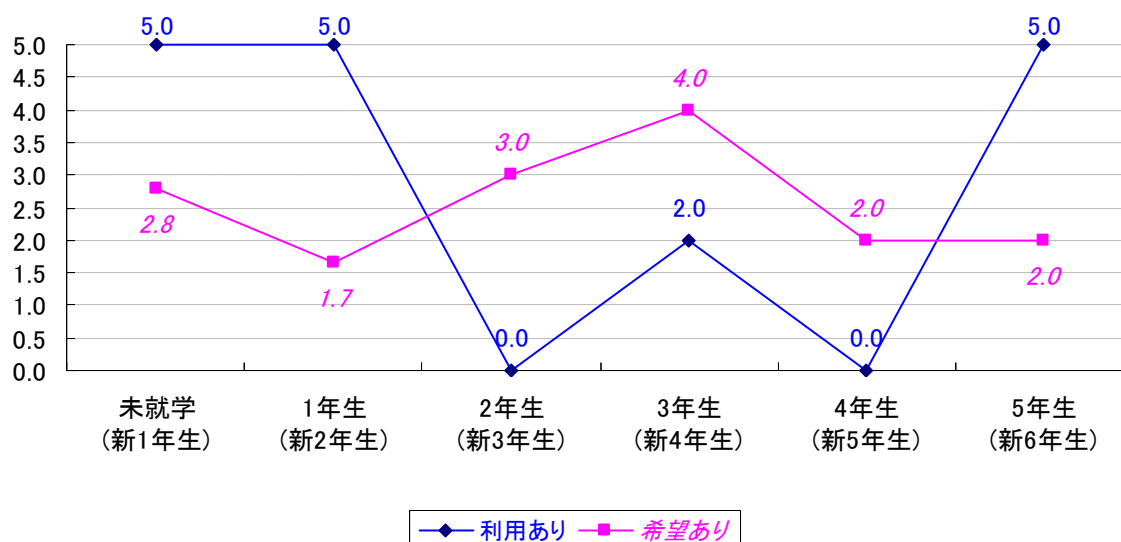

「ファミリーサポートセンター」の日数については、「全体」、「共働き等の世帯」ともにほぼ同程度となっている。

7 平日の小学校放課後の現状と希望の量的比較について

「6 平日放課後の現状と希望の比較について」で比較した利用（希望）割合と平均利用（希望）日数について、おのこの割合と日数を掛けて算出したポイントを基に各項目の比較をした。各項目について、どの程度量的なニーズに差異があるかを求めたものである。

例) 全体での利用における自宅欄については、利用割合と平日利用日数を掛けたものをポイントとして計上している。（利用割合 100%、利用日数 5 日で最大値 5 となる。）



(1) 現状について

小学校1年生～6年生（全体）

利用割合× 平均利用日数	1年生	2年生	3年生	4年生	5年生	6年生
自宅	2.6	2.9	3.0	3.4	3.6	3.5
祖父母宅や 友人・知人宅	0.4	0.4	0.5	0.5	0.5	0.4
習い事	0.9	1.1	1.1	1.1	1.4	1.4
児童館	0.0	0.1	0.0	0.1	0.0	0.0
放課後子ども 教室	0.0	0.0	0.0	0.0	0.0	0.0
放課後児童 クラブ	1.4	1.1	0.9	0.3	0.2	0.1
ファミリー サポート センター	0.0	0.0	-	0.0	-	0.0

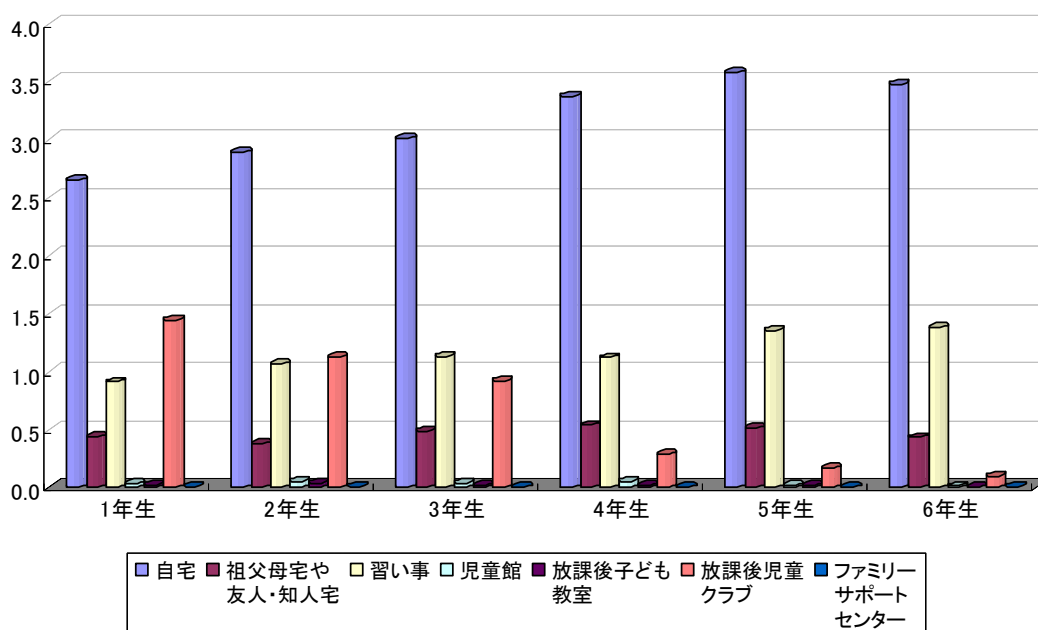

▼小学校1年生～6年生（共働き等の世帯を抽出）

利用割合× 平均利用日数	1年生	2年生	3年生	4年生	5年生	6年生
自宅	2.0	2.4	2.6	3.3	3.5	3.4
祖父母宅や 友人・知人宅	0.5	0.4	0.5	0.6	0.6	0.5
習い事	0.7	0.9	0.9	1.1	1.3	1.4
児童館	0.0	0.1	0.1	0.1	0.0	0.0
放課後子ども 教室	0.0	0.1	0.0	0.0	0.0	0.0
放課後児童 クラブ	2.2	1.7	1.4	0.4	0.2	0.1
ファミリー サポート センター	0.0	0.0	-	0.0	-	0.0

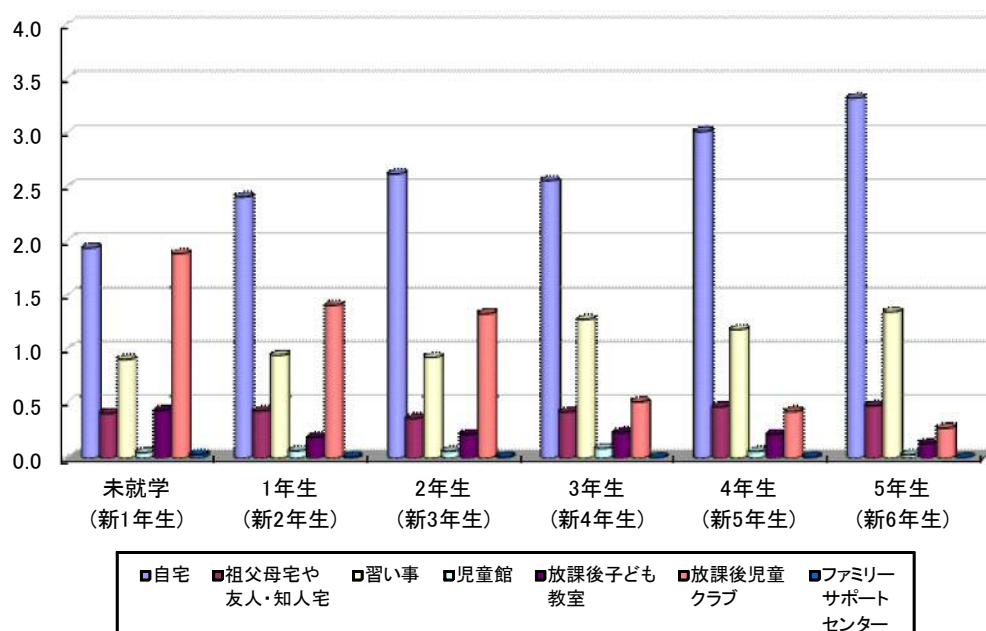

現状について、「全体」に比べ「共働き等の世帯」は学年が上がるにつれて「自宅」、「習い事」のポイントが増加傾向にある。また、低学年において「放課後児童クラブ」のポイントが「全体」よりも「共働き等の世帯」の方が高くなっているが、高学年ではほぼ同程度のポイントとなっている。

(2) 利用希望について

未就学、小学校1年生～5年生（全体）

利用希望割合 ×平均利用 希望日数	未就学 (新1年生)	1年生 (新2年生)	2年生 (新3年生)	3年生 (新4年生)	4年生 (新5年生)	5年生 (新6年生)
自宅	1.9	2.4	2.6	2.6	3.0	3.3
祖父母宅や 友人・知人宅	0.4	0.4	0.4	0.4	0.5	0.5
習い事	0.9	0.9	0.9	1.3	1.2	1.3
児童館	0.1	0.1	0.1	0.1	0.1	0.0
放課後子ども 教室	0.4	0.2	0.2	0.2	0.2	0.1
放課後児童 クラブ	1.9	1.4	1.3	0.5	0.4	0.3
ファミリー サポート センター	0.0	0.0	0.0	0.0	0.0	0.0

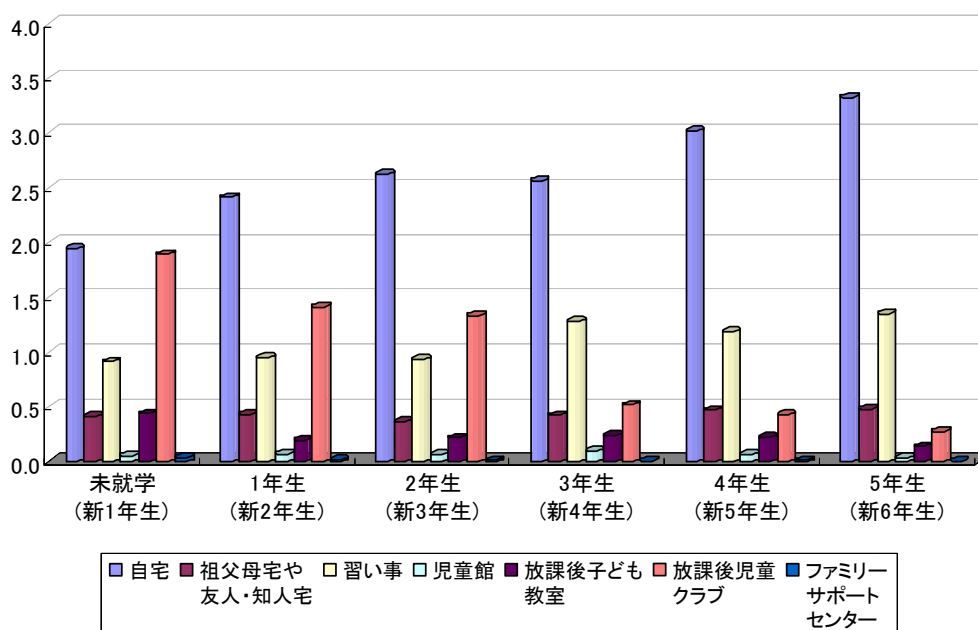

▼未就学、小学校1年生～5年生（共働き等の世帯を抽出）

利用希望割合 ×平均利用 希望日数	未就学 (新1年生)	1年生 (新2年生)	2年生 (新3年生)	3年生 (新4年生)	4年生 (新5年生)	5年生 (新6年生)
自宅	1.2	1.9	2.2	2.5	2.9	3.2
祖父母宅や 友人・知人宅	0.4	0.4	0.4	0.4	0.5	0.5
習い事	0.6	0.7	0.8	1.1	1.1	1.3
児童館	0.0	0.1	0.1	0.1	0.1	0.0
放課後子ども 教室	0.6	0.2	0.2	0.3	0.2	0.1
放課後児童 クラブ	2.8	2.1	1.9	0.7	0.6	0.3
ファミリー サポート センター	0.0	0.0	0.0	0.0	0.0	0.0

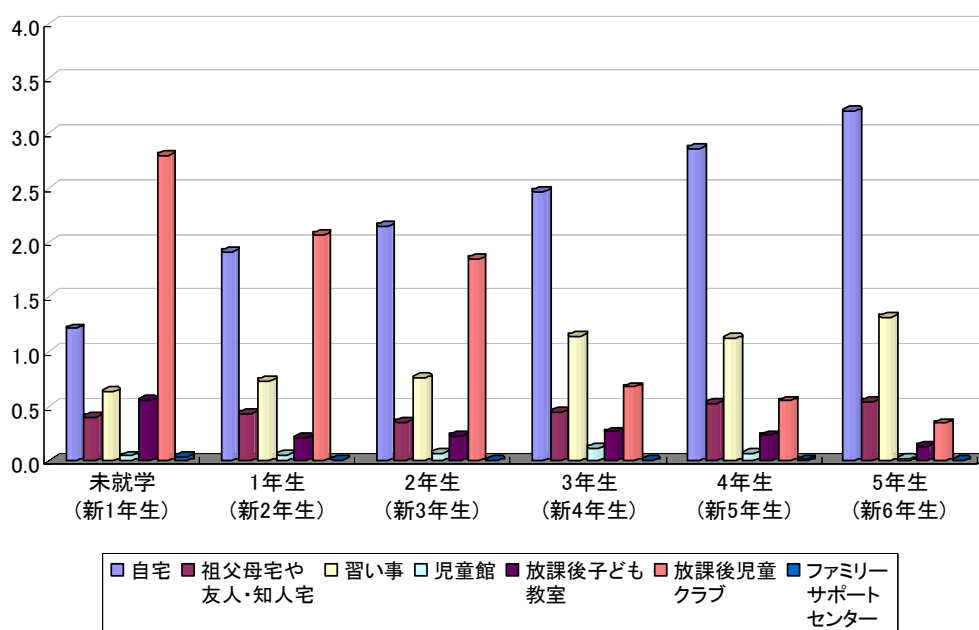

利用希望について、「全体」に比べ「共働き等の世帯」は学年が上がるにつれて「自宅」、「習い事」のポイントが増加傾向にある。また、低学年において「放課後児童クラブ」のポイントが「全体」よりも「共働き等の世帯」の方が高くなっており、4年生、5年生でも「共働き等の世帯」の方が若干高い。

8 平日の放課後児童クラブ利用時間について

(1) 現在の状況

▼小学校 1 年生～6 年生の共働き等の世帯のうち、
放課後児童クラブの利用ありの方を抽出

利用時間	1年生	2年生	3年生	4年生	5年生	6年生
14時まで	0.0%	0.6%	0.0%	0.0%	0.0%	0.0%
15時まで	0.0%	0.6%	0.0%	0.0%	0.0%	0.0%
16時まで	4.4%	2.3%	1.4%	0.0%	3.3%	6.7%
17時まで	66.1%	66.5%	68.3%	56.8%	50.0%	60.0%
18時まで	20.6%	18.2%	23.2%	36.4%	33.3%	26.7%
19時まで	8.9%	11.4%	7.0%	4.5%	13.3%	6.7%
20時まで	0.0%	0.6%	0.0%	2.3%	0.0%	0.0%
平均利用時間 (終了時刻)	17:20	17:22	17:21	17:31	17:34	17:20

n=655

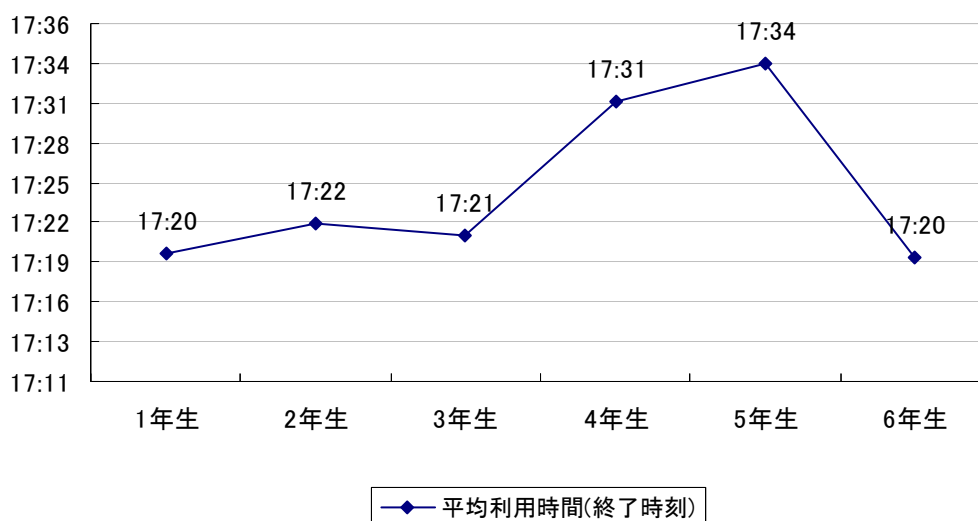

4年生、5年生は他学年に比べて終了時刻が遅くなっている。

(2) 小学校低学年時での希望

▼未就学、小学校1年生～3年生の共働き等の世帯のうち、
低学年での放課後児童クラブの希望ありの方を抽出

利用希望時間	未就学	1年生	2年生	3年生
14時まで	0.0%	0.0%	0.0%	0.0%
15時まで	0.0%	0.0%	0.0%	0.0%
16時まで	2.9%	1.6%	0.5%	2.6%
17時まで	38.2%	54.6%	54.4%	51.9%
18時まで	38.7%	30.1%	30.9%	35.1%
19時まで	19.6%	12.0%	13.7%	9.7%
20時まで	0.5%	1.6%	0.5%	0.6%
平均利用希望時間 (終了時刻)	17:45	17:34	17:35	17:32

n=811

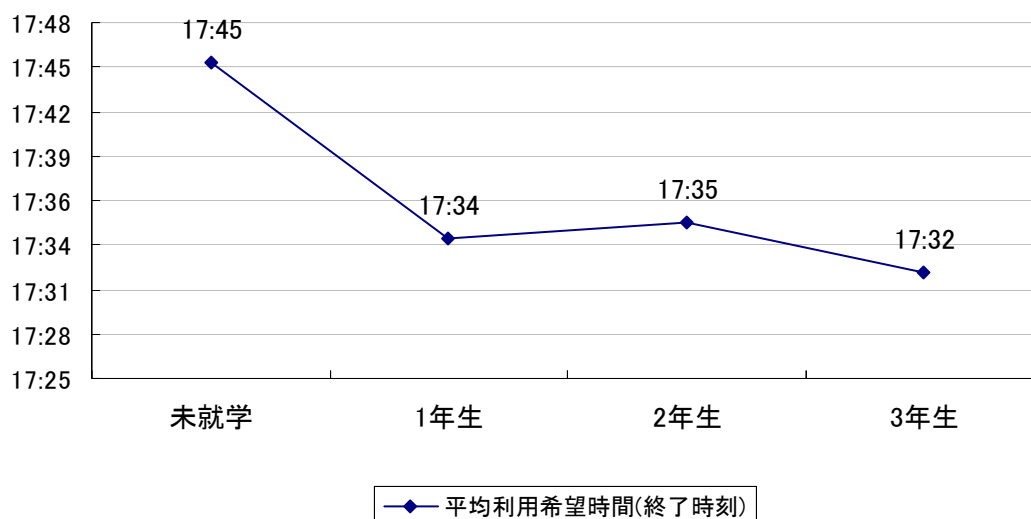

小学校低学年時については、他学年に比べて未就学の希望終了時刻が遅くなっている。他の学年では同程度となっている。

(3) 小学校高学年時での希望

▼未就学、小学校1年生～5年生の共働き等の世帯のうち、
高学年での放課後児童クラブの希望ありの方を抽出

利用希望時間	未就学	1年生	2年生	3年生	4年生	5年生
14時まで	0.0%	0.0%	0.0%	1.2%	0.0%	0.0%
15時まで	0.0%	0.0%	0.0%	0.0%	0.0%	0.0%
16時まで	0.9%	0.0%	0.0%	1.2%	1.5%	1.9%
17時まで	26.4%	45.0%	44.0%	47.1%	42.6%	38.5%
18時まで	43.4%	35.8%	38.0%	32.9%	44.1%	42.3%
19時まで	27.4%	17.2%	17.0%	17.6%	10.3%	15.4%
20時まで	1.9%	2.0%	1.0%	0.0%	1.5%	1.9%
平均利用希望時間(終了時刻)	18:01	17:45	17:45	17:38	17:40	17:46

n=562

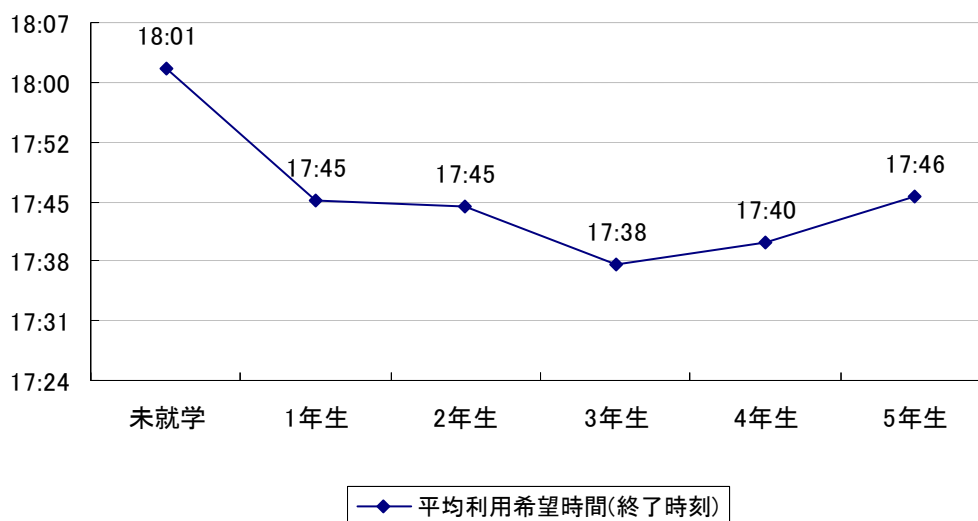

小学校高学年時については、未就学とそれ以外の学年で希望終了時刻に差がある。
未就学以外の学年では、3年生が若干早いのが概ね同程度となっている。

(4) 現在の状況と希望の比較

(1)～(3)を参考に放課後児童クラブ終了時間の比較を行った。次年度にその学年を迎える学年と、現状での学年の状況を比較した。

例) 未就学の欄の「平均利用時間」の欄には(1)の1年生の結果を入力し、平均利用希望時間には(2)の未就学の結果を入力している。

利用（希望）時間	未就学 (新1年生)	1年生 (新2年生)	2年生 (新3年生)	3年生 (新4年生)	4年生 (新5年生)	5年生 (新6年生)
平均利用時間 (終了時刻)	17:20	17:22	17:21	17:31	17:34	17:20
平均利用 希望時間 (終了時刻)	17:45	17:34	17:35	17:38	17:40	17:46
現状と希望の差	0:25	0:11	0:14	0:06	0:06	0:26

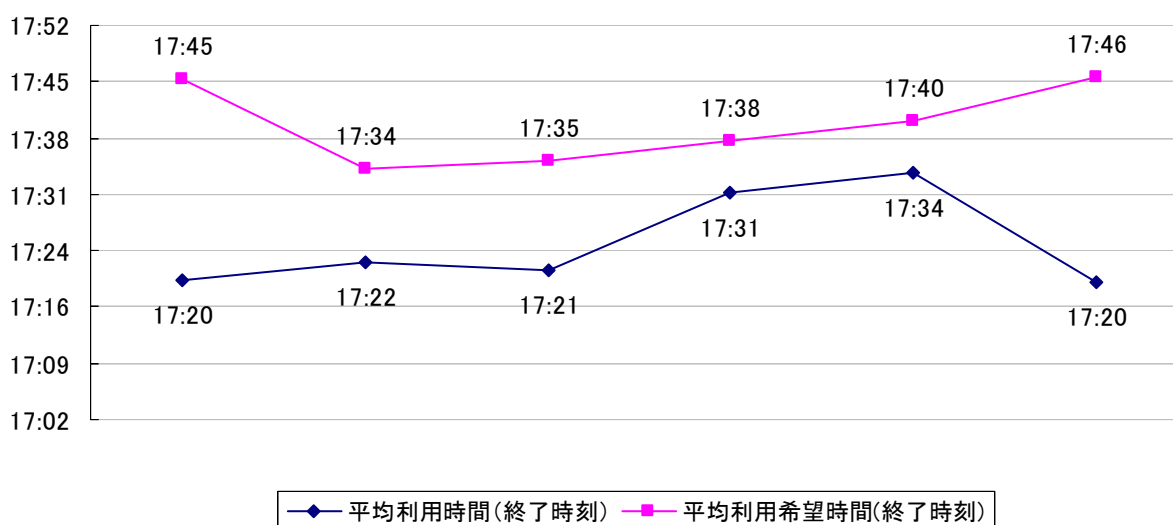

利用時間については、全学年とも希望の方が現状の時刻より遅くなっている。小学校1年生と6年生では20分以上の差、2,3年生では10分以上の差がある。

9 放課後児童クラブの利用学年について

(1) 現在の状況

▼小学校1年生～6年生の共働き等の世帯のうち、
放課後児童クラブの利用ありの方を抽出

利用学年	1年生	2年生	3年生	4年生	5年生	6年生
1年生まで	2.9%	0.0%	0.0%	0.0%	0.0%	0.0%
2年生まで	2.4%	6.2%	0.8%	0.0%	0.0%	0.0%
3年生まで	52.2%	53.1%	65.3%	5.6%	3.7%	0.0%
4年生まで	9.7%	11.0%	6.8%	13.9%	11.1%	0.0%
5年生まで	1.9%	2.8%	5.1%	5.6%	11.1%	0.0%
6年生まで	30.9%	26.9%	22.0%	75.0%	74.1%	100.0%
平均利用学年	4.0	3.9	3.8	5.5	5.6	6.0

n=546

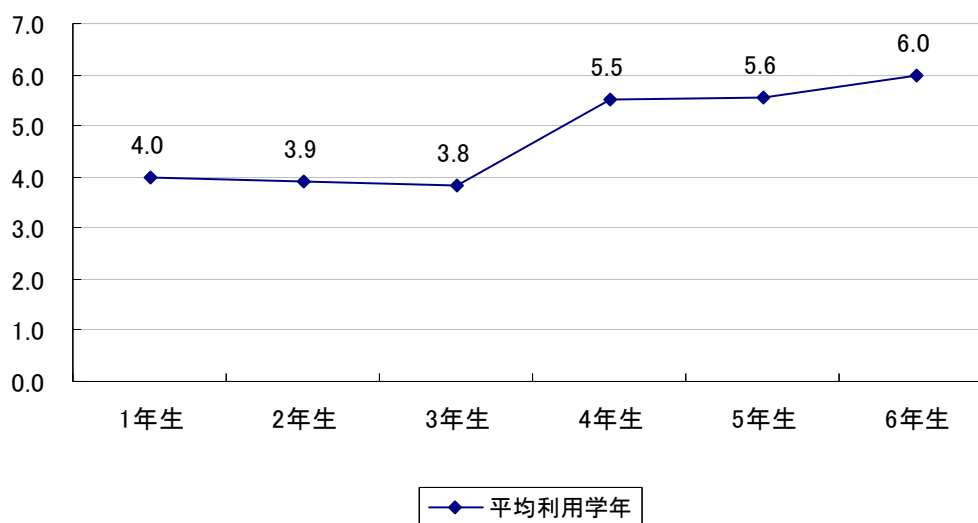

低学年については、学年が上がっても利用学年はほぼ同程度だが、高学年では上昇している。

(2) 小学校での希望

▼未就学、小学校1年生～5年生の共働き等の世帯のうち、
放課後児童クラブの利用希望ありの方を抽出

利用希望学年	未就学	1年生	2年生	3年生	4年生	5年生
1年生まで	1.1%	0.0%	-	-	-	-
2年生まで	3.4%	0.5%	1.8%	-	-	-
3年生まで	45.5%	40.6%	50.6%	48.0%	-	-
4年生まで	8.5%	4.6%	8.8%	8.7%	5.2%	-
5年生まで	4.0%	2.7%	4.7%	3.9%	8.6%	2.3%
6年生まで	37.5%	51.6%	34.1%	39.4%	86.2%	97.7%
平均利用学年	4.2	4.6	4.2	4.3	5.8	6.0

n=793

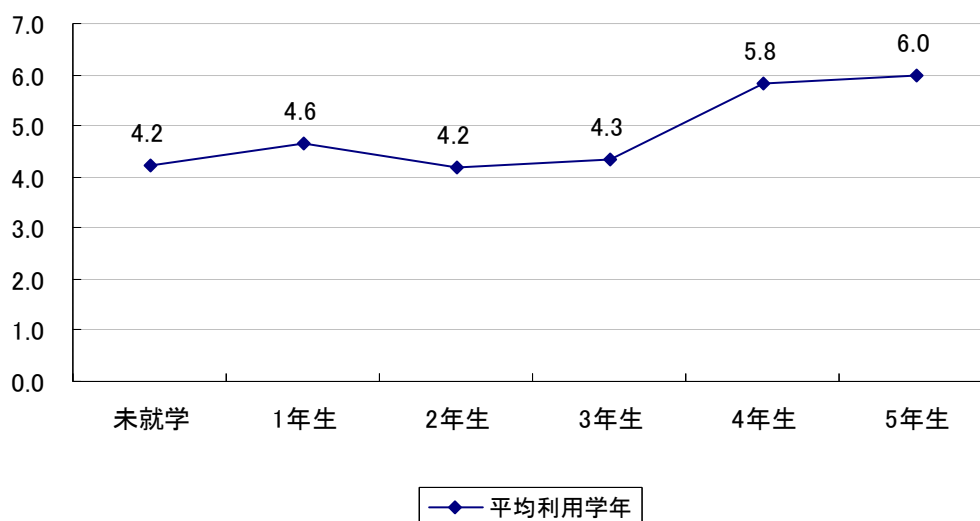

1年生を除く低学年では利用希望学年は同程度だが、高学年では上昇している。

また、未就学および小学校 1～3 年生の希望について、「低学年までを希望」(1～3 年生まで希望)と「高学年までを希望」(4～6 年生までを希望)に区分・整理した。

▼未就学、小学校 1 年生～3 年生の共働き等の世帯のうち、
放課後児童クラブの利用希望ありの方を抽出

利用希望学年	未就学	1 年生	2 年生	3 年生
低学年まで希望	50.0%	41.1%	52.4%	48.0%
高学年まで希望	50.0%	58.9%	47.6%	52.0%

n=692

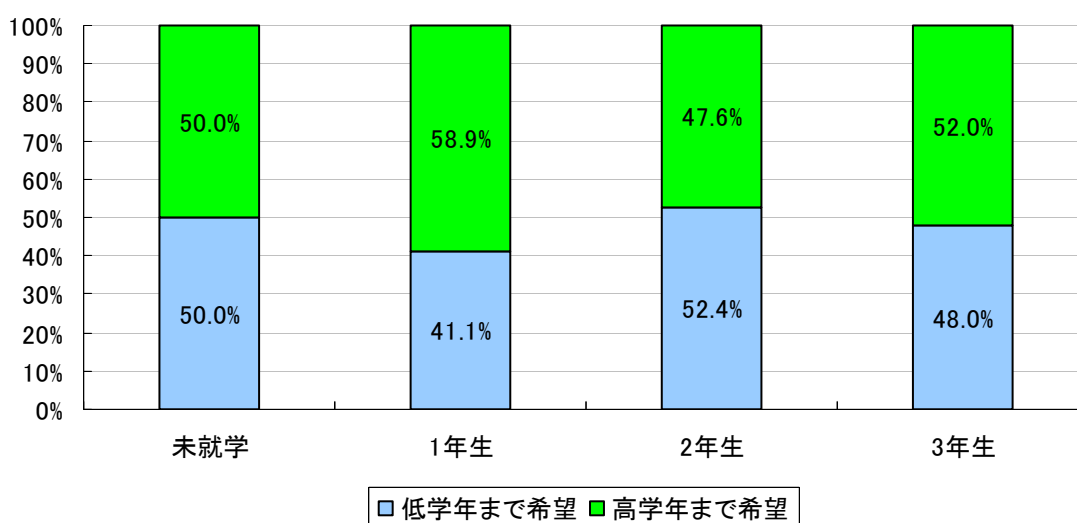

未就学から 3 年生の各年代において、高学年の放課後児童クラブの利用希望は 5 割弱から 6 割近くと高い割合を示している。



10 放課後児童クラブの土曜日の利用希望について

(1) 希望の有無

未就学、小学校1年生～6年生(全体)

利用希望の有無	未就学	1年生	2年生	3年生	4年生	5年生	6年生
利用希望あり	27.8%	23.6%	24.0%	18.8%	9.4%	6.5%	5.3%

n=5,141

▼共働き等の世帯を抽出

利用希望の有無	未就学	1年生	2年生	3年生	4年生	5年生	6年生
利用希望あり	36.6%	30.5%	29.7%	21.6%	10.6%	7.6%	5.4%

n=3,512

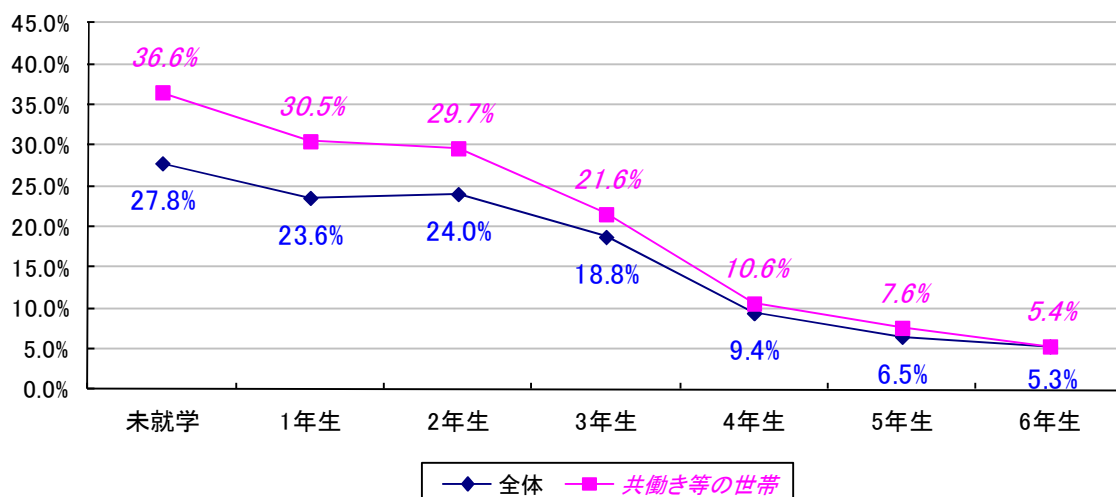

「土曜日の利用希望割合」については、学年が上がるにつれて減少している。全体的に、「共働き等の世帯」が「全体」を上回っている。学年が上がるにつれて、「全体」と「共働き等の世帯」との差は縮小している。

(2) 利用希望学年

未就学、小学校1年生～6年生(全体)

利用希望学年	未就学	1年生	2年生	3年生	4年生	5年生	6年生
1年生まで	0.0%	0.0%	0.0%	0.0%	0.0%	0.0%	0.0%
2年生まで	2.5%	0.0%	0.0%	2.7%	0.0%	2.5%	0.0%
3年生まで	33.6%	26.9%	30.1%	21.4%	1.7%	10.0%	10.5%
4年生まで	10.7%	10.3%	15.4%	12.5%	8.3%	0.0%	21.1%
5年生まで	5.7%	1.9%	3.7%	4.5%	3.3%	2.5%	0.0%
6年生まで	47.5%	60.9%	50.7%	58.9%	86.7%	85.0%	68.4%
平均利用希望学年	4.6	5.0	4.8	5.0	5.8	5.6	5.3

n=664

▼共働き等の世帯を抽出

利用希望学年	未就学	1年生	2年生	3年生	4年生	5年生	6年生
1年生まで	0.0%	0.0%	0.0%	0.0%	0.0%	0.0%	0.0%
2年生まで	3.1%	0.0%	0.0%	3.4%	0.0%	2.9%	0.0%
3年生まで	38.8%	27.3%	29.9%	23.0%	2.0%	11.4%	10.0%
4年生まで	10.2%	10.9%	17.8%	12.6%	8.0%	0.0%	20.0%
5年生まで	5.1%	1.6%	2.8%	4.6%	2.0%	2.9%	0.0%
6年生まで	42.9%	60.2%	49.5%	56.3%	88.0%	82.9%	70.0%
平均利用希望学年	4.5	4.9	4.7	4.9	5.8	5.5	5.3

n=535

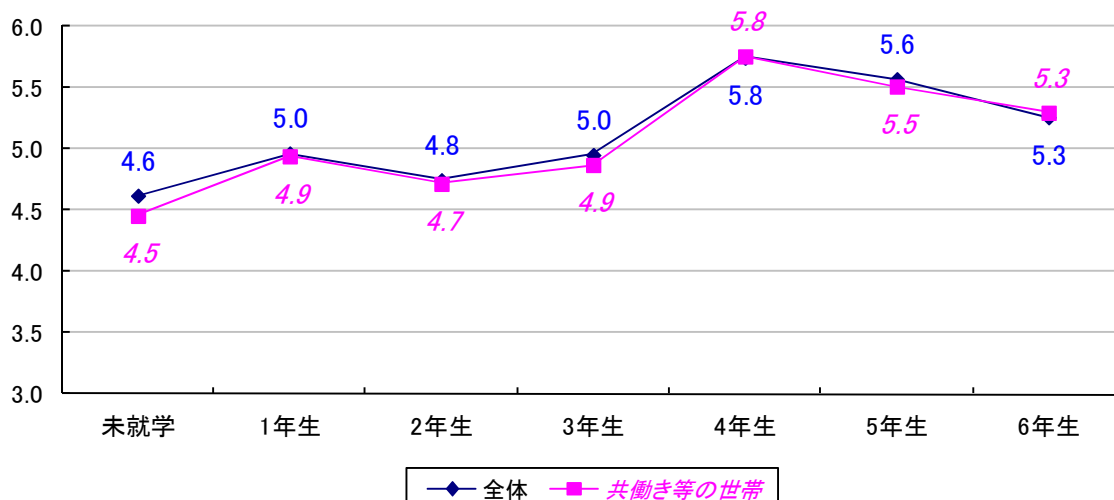

利用希望学年については、「全体」と「共働き等の世帯」は同程度となっている。低学年はほぼ一定であるが、3年生から4年生にかけて上昇し、その後低下している。

(3) 希望の開始時間

未就学、小学校1年生～6年生(全体)

希望開始時間	未就学	1年生	2年生	3年生	4年生	5年生	6年生
7:00	6.0%	7.2%	3.6%	1.5%	1.5%	4.0%	2.6%
8:00	49.7%	50.8%	41.0%	43.3%	41.8%	42.0%	53.8%
9:00	30.2%	29.7%	44.6%	39.6%	47.8%	36.0%	35.9%
10:00	3.4%	4.1%	0.0%	3.0%	7.5%	4.0%	5.1%
11:00	0.0%	0.0%	0.6%	0.0%	0.0%	0.0%	0.0%
12:00	0.7%	0.0%	0.0%	1.5%	0.0%	2.0%	0.0%
13:00	0.7%	1.5%	1.2%	3.0%	0.0%	4.0%	0.0%
14:00	0.7%	0.0%	0.0%	0.7%	0.0%	2.0%	0.0%
15:00	7.4%	6.7%	5.4%	5.2%	0.0%	0.0%	0.0%
16:00	1.3%	0.0%	3.6%	2.2%	1.5%	4.0%	2.6%
17:00	0.0%	0.0%	0.0%	0.0%	0.0%	2.0%	0.0%
平均希望開始時間	9:02	8:51	9:09	9:14	8:43	9:18	8:38

n=800

▼共働き等の世帯を抽出

希望開始時間	未就学	1年生	2年生	3年生	4年生	5年生	6年生
7:00	7.8%	8.1%	3.8%	1.0%	1.8%	4.8%	3.3%
8:00	51.7%	55.3%	44.4%	43.6%	42.9%	42.9%	46.7%
9:00	29.3%	25.5%	41.4%	40.6%	46.4%	31.0%	40.0%
10:00	1.7%	3.1%	0.0%	2.0%	7.1%	4.8%	6.7%
11:00	0.0%	0.0%	0.8%	0.0%	0.0%	0.0%	0.0%
12:00	0.0%	0.0%	0.0%	2.0%	0.0%	2.4%	0.0%
13:00	0.9%	1.9%	0.8%	3.0%	0.0%	4.8%	0.0%
14:00	0.9%	0.0%	0.0%	1.0%	0.0%	2.4%	0.0%
15:00	6.9%	6.2%	4.5%	5.0%	0.0%	0.0%	0.0%
16:00	0.9%	0.0%	4.5%	2.0%	1.8%	4.8%	3.3%
17:00	0.0%	0.0%	0.0%	0.0%	0.0%	2.4%	0.0%
平均希望開始時間	8:53	8:45	9:06	9:13	8:43	9:25	8:46

n=639

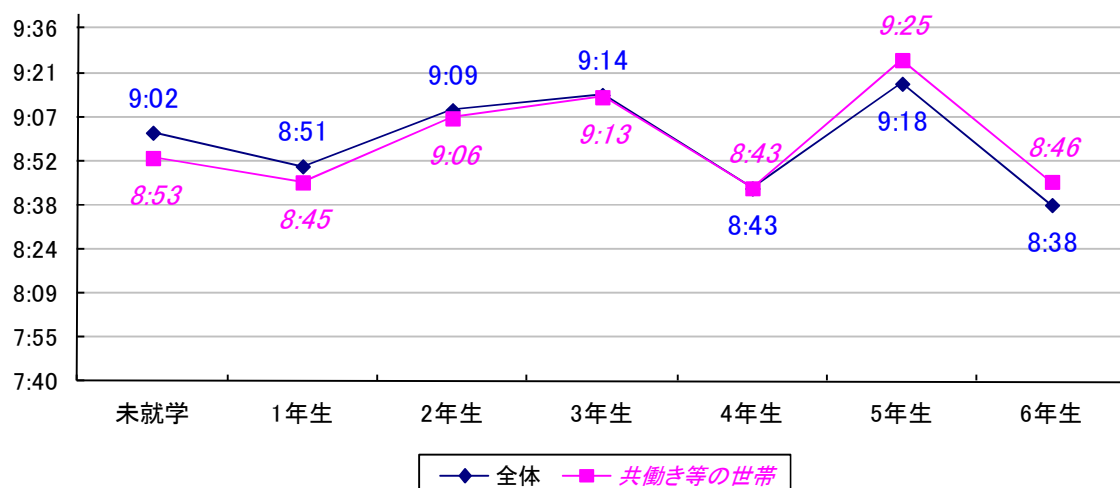

「希望の開始時間」については、未就学と5年生において「全体」と「共働き等の世帯」の差が比較的大きい。1年生から3年生にかけて時間は遅くなっており、5年生は他学年に比べて遅い。

(4) 希望の終了時間

未就学、小学校1年生～6年生 (全体)

希望終了時間	未就学	1年生	2年生	3年生	4年生	5年生	6年生
12:00	0.7%	2.1%	1.8%	7.4%	13.4%	6.0%	10.3%
13:00	3.3%	2.1%	1.8%	1.5%	3.0%	2.0%	0.0%
14:00	3.9%	2.1%	2.4%	4.4%	3.0%	2.0%	0.0%
15:00	3.9%	5.1%	3.5%	4.4%	9.0%	4.0%	5.1%
16:00	3.9%	4.1%	6.5%	4.4%	6.0%	8.0%	2.6%
17:00	36.8%	39.5%	41.8%	37.8%	32.8%	34.0%	25.6%
18:00	36.2%	33.8%	35.3%	30.4%	26.9%	34.0%	53.8%
19:00	10.5%	8.7%	7.1%	8.9%	4.5%	10.0%	0.0%
20:00	0.7%	2.6%	0.0%	0.7%	1.5%	0.0%	2.6%
平均希望終了時間	17:11	17:12	17:07	16:48	16:17	16:56	16:58

n=808

▼共働き等の世帯を抽出

希望終了時間	未就学	1年生	2年生	3年生	4年生	5年生	6年生
12:00	0.0%	1.2%	2.2%	5.9%	14.3%	4.8%	6.7%
13:00	2.5%	1.9%	2.2%	2.0%	3.6%	2.4%	0.0%
14:00	2.5%	1.2%	2.2%	3.9%	3.6%	2.4%	0.0%
15:00	1.7%	3.1%	4.4%	2.9%	3.6%	2.4%	3.3%
16:00	3.4%	4.3%	5.8%	3.9%	7.1%	9.5%	3.3%
17:00	39.8%	41.6%	40.1%	39.2%	33.9%	35.7%	20.0%
18:00	35.6%	34.2%	35.8%	32.4%	26.8%	31.0%	63.3%
19:00	13.6%	9.9%	7.3%	9.8%	5.4%	11.9%	0.0%
20:00	0.8%	2.5%	0.0%	0.0%	1.8%	0.0%	3.3%
平均希望 終了時間	17:24	17:20	17:05	16:55	16:19	17:00	17:18

n=646

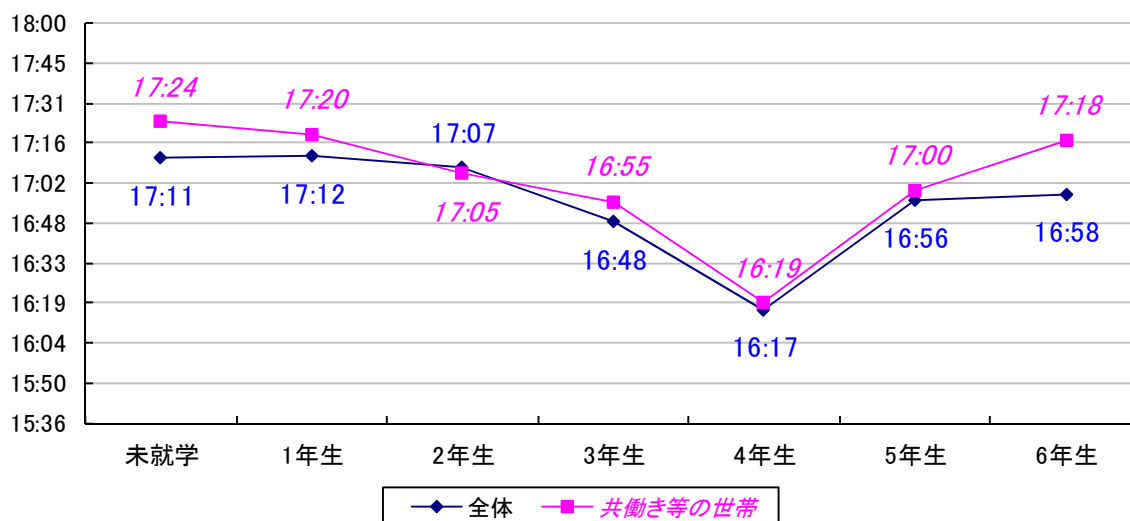

「希望の終了時間」については、4年生まで早くなり、その後は遅くなっている。2年生以外の学年で、「共働き等の世帯」が「全体」より遅くなっている。未就学と6年生で、「全体」と「共働き等の世帯」の差が他学年に比べ大きい。

(5) 希望の受入時間

未就学、小学校1年生～6年生(全体)

希望受入時間	未就学	1年生	2年生	3年生	4年生	5年生	6年生
1時間	1.4%	0.0%	0.0%	0.0%	0.0%	2.0%	0.0%
2時間	0.7%	1.5%	4.2%	3.7%	3.0%	2.0%	2.6%
3時間	5.4%	4.1%	6.0%	11.2%	10.4%	8.0%	7.9%
4時間	3.4%	4.1%	1.8%	5.2%	1.5%	6.0%	2.6%
5時間	5.4%	5.7%	3.0%	3.7%	6.0%	4.0%	0.0%
6時間	4.8%	2.6%	3.6%	5.2%	10.4%	8.0%	5.3%
7時間	6.1%	5.2%	3.6%	6.0%	6.0%	4.0%	2.6%
8時間	13.6%	14.9%	30.7%	15.7%	11.9%	14.0%	15.8%
9時間	27.9%	30.4%	20.5%	24.6%	32.8%	30.0%	26.3%
10時間	21.8%	21.6%	21.1%	17.2%	11.9%	14.0%	36.8%
11時間	8.2%	6.7%	4.2%	6.0%	4.5%	4.0%	0.0%
12時間	1.4%	3.1%	1.2%	1.5%	1.5%	4.0%	0.0%
平均希望受入時間	8:08	8:19	7:58	7:33	7:33	7:38	8:12

n=796

▼共働き等の世帯を抽出

希望受入時間	未就学	1年生	2年生	3年生	4年生	5年生	6年生
1時間	0.9%	0.0%	0.0%	0.0%	0.0%	2.4%	0.0%
2時間	0.9%	1.9%	5.3%	4.0%	3.6%	2.4%	3.4%
3時間	3.5%	3.1%	5.3%	8.9%	10.7%	9.5%	3.4%
4時間	4.4%	3.8%	2.3%	5.9%	1.8%	4.8%	3.4%
5時間	2.6%	4.4%	2.3%	4.0%	7.1%	4.8%	0.0%
6時間	1.8%	1.3%	4.5%	3.0%	5.4%	7.1%	6.9%
7時間	6.1%	4.4%	3.8%	5.9%	5.4%	4.8%	0.0%
8時間	14.0%	13.8%	26.3%	17.8%	14.3%	11.9%	20.7%
9時間	30.7%	33.1%	22.6%	23.8%	33.9%	31.0%	20.7%
10時間	22.8%	23.1%	21.8%	18.8%	10.7%	11.9%	41.4%
11時間	10.5%	8.1%	5.3%	7.9%	5.4%	4.8%	0.0%
12時間	1.8%	3.1%	0.8%	0.0%	1.8%	4.8%	0.0%
平均希望受入時間	8:30	8:32	7:59	7:41	7:35	7:34	8:22

n=635

「希望の受入時間」については、5年生を除く全学年において、「共働き等の世帯」が「全体」を上回っている。1年生から3年生にかけて時間は短くなっているが、5年生から6年生にかけては長くなっている。

1 1 放課後児童クラブの長期休業中の利用希望について

(1) 希望の有無

未就学、小学校 1 年生～6 年生 (全体)

利用希望の有無	未就学	1年生	2年生	3年生	4年生	5年生	6年生
利用希望あり	61.4%	57.2%	50.1%	47.9%	31.7%	24.3%	15.4%

n=5,141

▼共働き等の世帯を抽出

利用希望の有無	未就学	1年生	2年生	3年生	4年生	5年生	6年生
利用希望あり	75.8%	72.3%	61.6%	57.6%	36.9%	29.6%	16.9%

n=3,512

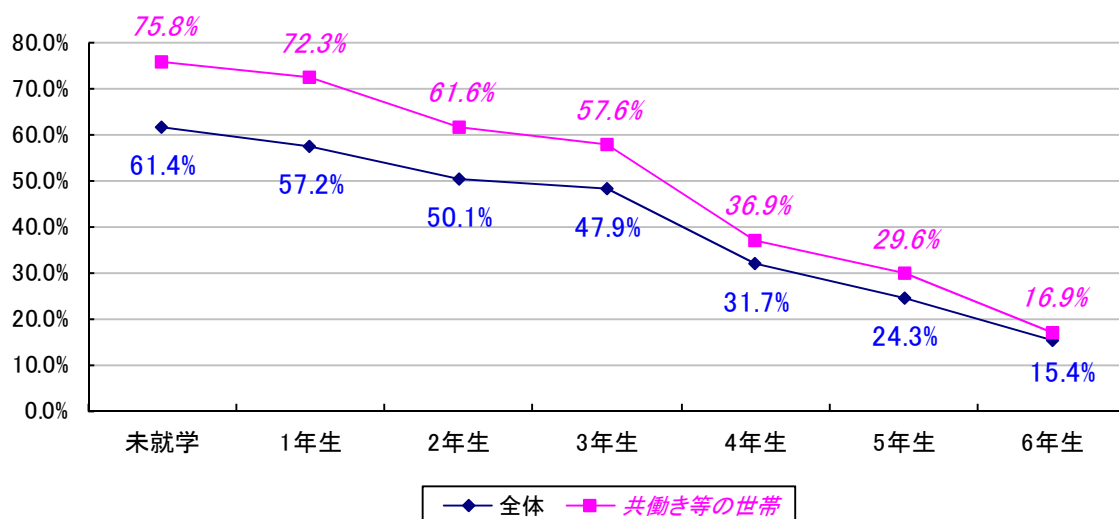

「長期休業中の利用希望割合」については、学年が上がるにつれて減少している。全体的に、「共働き等の世帯」が「全体」を上回っている。学年が上がるにつれて、「全体」と「共働き等の世帯」との差は縮小している。

(2) 利用希望学年

未就学、小学校 1 年生～6 年生 (全体)

利用希望学年	未就学	1年生	2年生	3年生	4年生	5年生	6年生
1年生まで	0.0%	0.0%	0.0%	0.0%	0.0%	0.0%	0.0%
2年生まで	1.2%	1.3%	0.4%	1.4%	0.0%	0.0%	0.0%
3年生まで	21.2%	19.1%	17.4%	10.4%	0.0%	2.5%	6.3%
4年生まで	13.1%	8.4%	12.8%	12.8%	6.8%	3.8%	15.8%
5年生まで	3.5%	4.3%	4.3%	6.6%	5.8%	0.6%	3.2%
6年生まで	61.0%	66.8%	65.2%	68.8%	87.4%	93.0%	74.7%
平均利用希望学年	5.0	5.2	5.2	5.3	5.8	5.8	5.5

n=1,643

▼共働き等の世帯を抽出

利用希望学年	未就学	1年生	2年生	3年生	4年生	5年生	6年生
1年生まで	0.0%	0.0%	0.0%	0.0%	0.0%	0.0%	0.0%
2年生まで	1.0%	1.6%	0.5%	1.7%	0.0%	0.0%	0.0%
3年生まで	23.2%	18.5%	16.7%	11.0%	0.0%	2.9%	7.3%
4年生まで	13.4%	8.4%	12.7%	12.7%	6.1%	3.6%	14.6%
5年生まで	3.6%	4.5%	4.1%	6.4%	6.1%	0.7%	1.2%
6年生まで	58.8%	66.9%	66.1%	68.2%	87.8%	92.8%	76.8%
平均利用希望学年	5.0	5.2	5.2	5.3	5.8	5.8	5.5

n=1,343

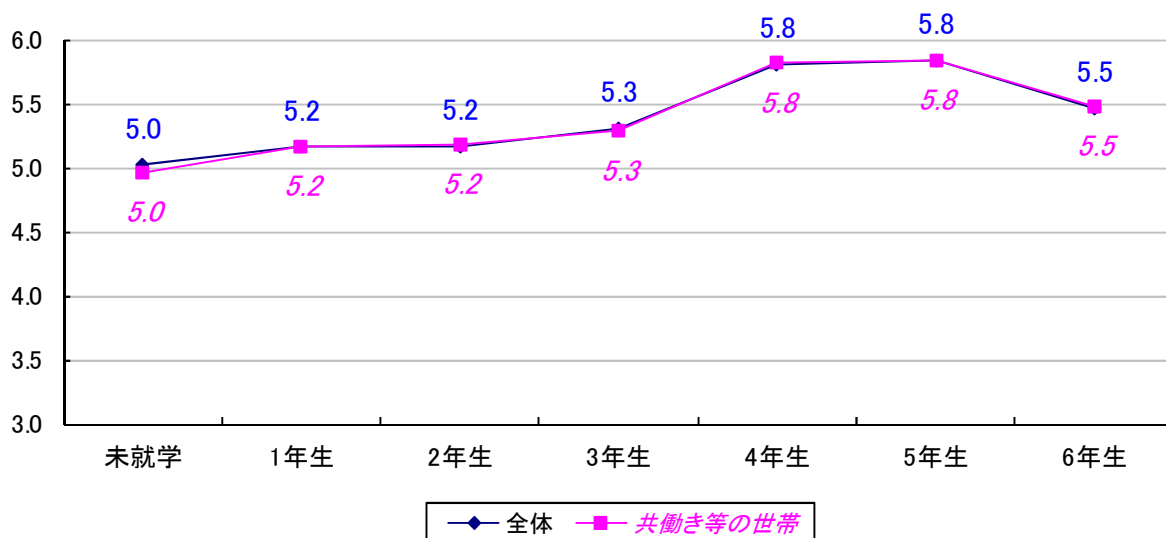

「利用希望学年」については、「全体」と「共働き等の世帯」では同程度となっている。低学年はほぼ一定であるが、3年生から4年生にかけて上昇している。

(3) 希望の開始時間

未就学、小学校 1 年生～6 年生 (全体)

希望開始時間	未就学	1年生	2年生	3年生	4年生	5年生	6年生
7:00	3.3%	4.2%	3.9%	2.0%	1.3%	1.6%	4.4%
8:00	53.0%	52.9%	50.6%	49.0%	48.9%	45.9%	56.6%
9:00	39.0%	38.9%	41.9%	45.0%	46.3%	45.4%	33.6%
10:00	3.9%	3.0%	1.7%	2.9%	3.1%	4.4%	3.5%
11:00	0.0%	0.0%	0.0%	0.3%	0.4%	0.5%	0.0%
12:00	0.0%	0.2%	0.0%	0.0%	0.0%	1.1%	0.0%
13:00	0.6%	0.2%	0.6%	0.6%	0.0%	0.5%	0.9%
14:00	0.0%	0.0%	0.6%	0.0%	0.0%	0.0%	0.0%
15:00	0.0%	0.4%	0.8%	0.0%	0.0%	0.0%	0.0%
16:00	0.3%	0.0%	0.0%	0.3%	0.0%	0.0%	0.0%
17:00	0.0%	0.2%	0.0%	0.0%	0.0%	0.5%	0.9%
平均希望開始時間	8:29	8:28	8:32	8:32	8:31	8:39	8:29

n=2,039

▼共働き等の世帯を抽出

希望開始時間	未就学	1年生	2年生	3年生	4年生	5年生	6年生
7:00	4.5%	4.7%	4.5%	2.2%	1.0%	1.9%	5.2%
8:00	58.0%	58.3%	52.9%	49.8%	51.0%	44.1%	56.3%
9:00	35.5%	34.0%	39.4%	44.0%	44.3%	46.0%	33.3%
10:00	1.6%	1.8%	1.4%	2.6%	3.1%	5.0%	4.2%
11:00	0.0%	0.0%	0.0%	0.4%	0.5%	0.6%	0.0%
12:00	0.0%	0.3%	0.0%	0.0%	0.0%	1.2%	0.0%
13:00	0.0%	0.0%	0.3%	0.7%	0.0%	0.6%	0.0%
14:00	0.0%	0.0%	0.7%	0.0%	0.0%	0.0%	0.0%
15:00	0.0%	0.5%	0.7%	0.0%	0.0%	0.0%	0.0%
16:00	0.4%	0.0%	0.0%	0.4%	0.0%	0.0%	0.0%
17:00	0.0%	0.3%	0.0%	0.0%	0.0%	0.6%	1.0%
平均希望開始時間	8:22	8:24	8:29	8:32	8:30	8:41	8:27

n=1,637

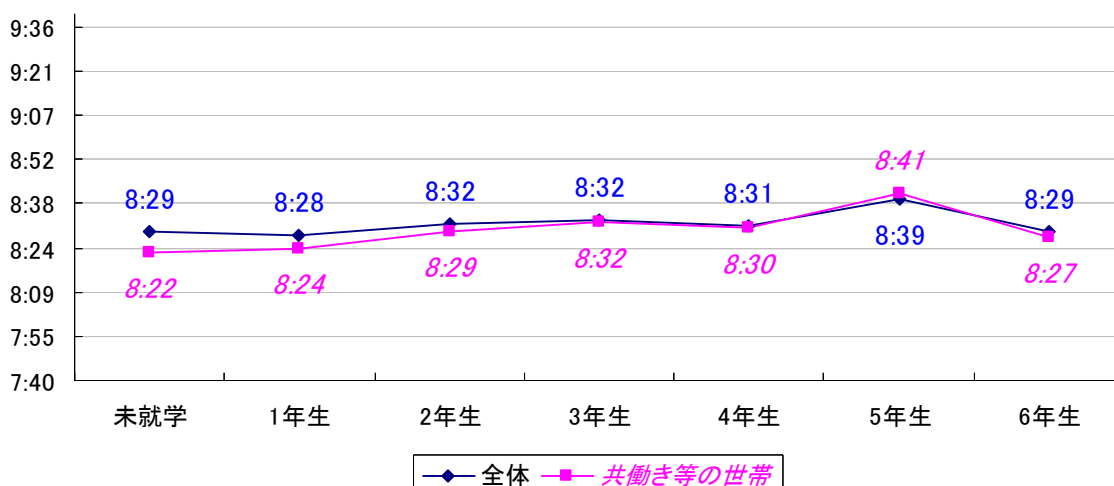

「希望の開始時間」について、「全体」と「共働き等の世帯」ともに未就学で差があるが、他の学年では同程度となっている。「全体」、「共働き等の世帯」ともに5年生が最も遅い開始時間を希望している。

(4) 希望の終了時間

未就学、小学校1年生～6年生 (全体)

希望終了時間	未就学	1年生	2年生	3年生	4年生	5年生	6年生
12:00	1.5%	1.7%	0.6%	3.2%	4.4%	1.6%	1.8%
13:00	0.6%	0.0%	0.0%	0.6%	0.0%	0.5%	0.9%
14:00	2.4%	0.8%	1.9%	1.7%	0.9%	3.8%	2.7%
15:00	8.1%	7.2%	6.1%	8.9%	10.7%	6.5%	8.0%
16:00	8.4%	7.2%	9.1%	9.2%	6.7%	9.2%	4.4%
17:00	35.5%	46.2%	42.8%	44.5%	42.2%	39.7%	46.9%
18:00	31.9%	29.4%	30.9%	25.6%	30.2%	31.0%	28.3%
19:00	11.3%	6.6%	8.6%	5.5%	4.4%	7.6%	7.1%
20:00	0.3%	0.8%	0.0%	0.9%	0.4%	0.0%	0.0%
平均希望終了時間	17:08	17:07	17:10	16:53	16:52	17:01	17:01

n=2,039

▼共働き等の世帯を抽出

希望終了時間	未就学	1年生	2年生	3年生	4年生	5年生	6年生
12:00	1.2%	1.3%	0.7%	1.8%	3.1%	1.9%	0.0%
13:00	0.4%	0.0%	0.0%	0.7%	0.0%	0.6%	1.0%
14:00	1.6%	0.3%	0.7%	1.1%	0.5%	4.3%	3.1%
15:00	3.7%	4.0%	5.8%	7.0%	7.8%	6.2%	6.3%
16:00	4.9%	6.9%	10.0%	7.7%	7.8%	9.3%	5.2%
17:00	37.7%	48.4%	42.3%	48.4%	43.5%	40.1%	45.8%
18:00	34.4%	30.4%	30.9%	27.1%	31.6%	29.6%	30.2%
19:00	15.6%	7.9%	9.6%	5.9%	5.2%	8.0%	8.3%
20:00	0.4%	0.8%	0.0%	0.4%	0.5%	0.0%	0.0%
平均希望 終了時間	17:25	17:15	17:13	17:01	17:01	16:59	17:09

n=1,637

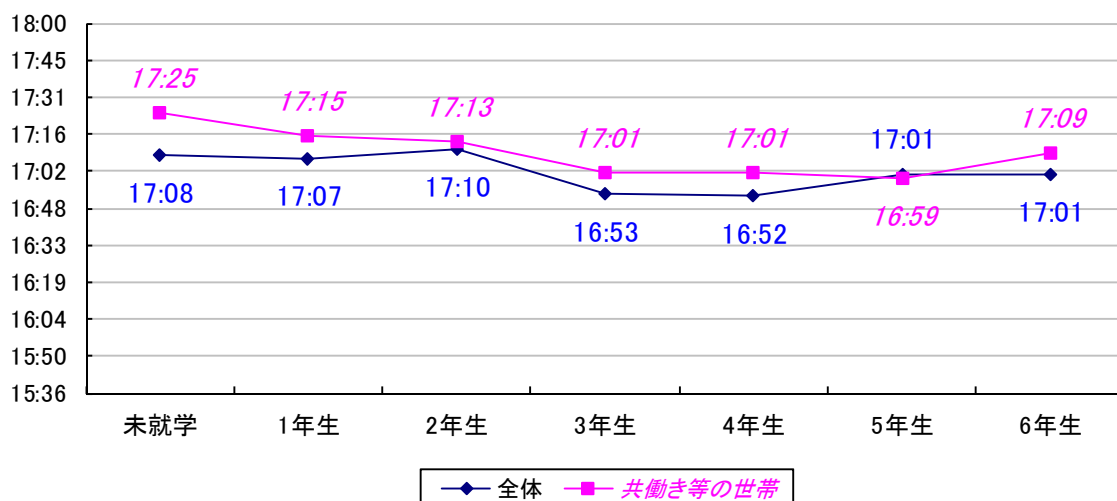

「希望の終了時間」について、「共働き等の世帯」が5年生を除き「全体」よりも遅くなっている。「共働き等の世帯」では、未就学から3年生にかけて時間が早くなっている。

(5) 希望の受入時間

未就学、小学校 1 年生～6 年生 (全体)

希望受入時間	未就学	1年生	2年生	3年生	4年生	5年生	6年生
1時間	0.0%	0.0%	0.3%	0.3%	0.0%	0.5%	0.0%
2時間	0.6%	0.6%	0.0%	0.3%	0.4%	0.0%	0.9%
3時間	1.2%	1.5%	1.4%	2.3%	3.6%	1.6%	1.8%
4時間	0.6%	0.4%	0.6%	2.3%	0.4%	1.6%	1.8%
5時間	3.0%	0.9%	1.1%	1.4%	1.3%	2.2%	2.7%
6時間	7.8%	6.8%	5.6%	7.8%	9.3%	8.2%	5.3%
7時間	7.2%	6.2%	6.9%	6.9%	7.1%	10.3%	6.2%
8時間	18.3%	24.7%	27.8%	25.4%	21.8%	20.1%	20.4%
9時間	28.1%	28.9%	26.1%	28.9%	30.7%	30.4%	31.9%
10時間	21.3%	22.1%	21.7%	18.8%	20.0%	17.9%	22.1%
11時間	10.8%	6.2%	6.9%	4.0%	4.9%	4.9%	5.3%
12時間	1.2%	1.7%	1.7%	1.4%	0.4%	2.2%	1.8%
平均希望受入時間	8:38	8:37	8:38	8:19	8:21	8:22	8:31

n=2,032

▼共働き等の世帯を抽出

希望受入時間	未就学	1年生	2年生	3年生	4年生	5年生	6年生
1時間	0.0%	0.0%	0.3%	0.4%	0.0%	0.6%	0.0%
2時間	0.4%	0.8%	0.0%	0.4%	0.5%	0.0%	1.0%
3時間	0.8%	1.1%	1.4%	1.1%	2.6%	1.9%	0.0%
4時間	0.4%	0.3%	0.7%	2.2%	0.0%	1.9%	1.0%
5時間	1.6%	0.5%	0.3%	1.1%	1.0%	2.5%	3.1%
6時間	3.7%	2.7%	4.5%	6.3%	6.7%	8.6%	5.2%
7時間	4.9%	6.1%	6.9%	5.9%	7.3%	11.1%	5.2%
8時間	18.9%	24.2%	26.6%	26.5%	22.8%	18.5%	20.8%
9時間	28.0%	31.1%	27.3%	30.5%	32.1%	30.9%	32.3%
10時間	24.7%	24.2%	21.8%	19.9%	21.2%	16.7%	22.9%
11時間	14.8%	7.4%	8.0%	4.8%	5.2%	4.9%	6.3%
12時間	1.6%	1.6%	2.1%	1.1%	0.5%	2.5%	2.1%
平均希望受入時間	9:01	8:50	8:44	8:28	8:31	8:19	8:41

n=1,631

II 調査結果 (1 1 放課後児童クラブの長期休業中の利用希望について)

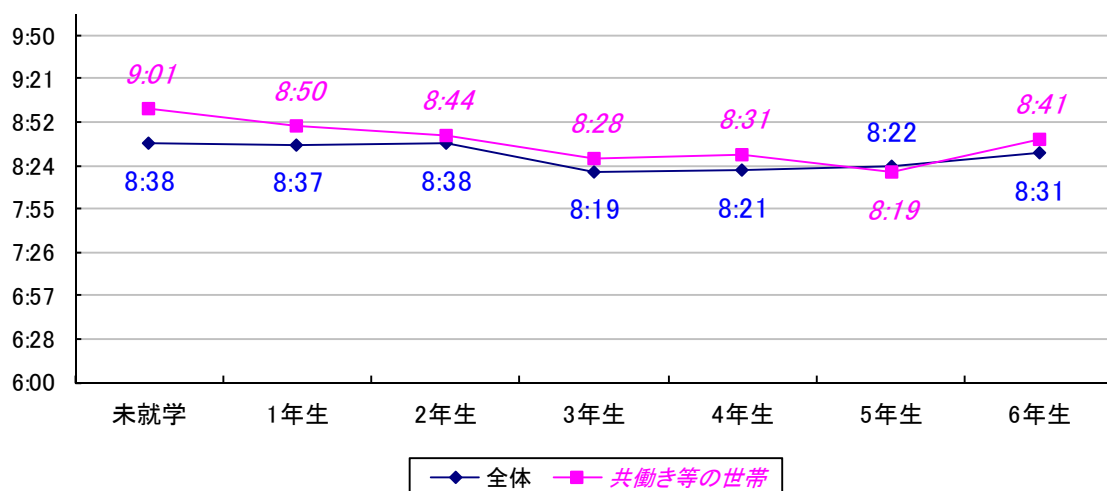

「希望の受入時間」については、「共働き等の世帯」が5年生を除き「全体」よりも長くなっており、未就学で最も差が大きくなっている。未就学から3年生にかけては時間が短くなっている。



1 2 放課後児童クラブの日曜・祝日の利用希望について

(1) 希望の有無

未就学、小学校 1 年生～6 年生 (全体)

利用希望の有無	未就学	1年生	2年生	3年生	4年生	5年生	6年生
利用希望あり	6.6%	7.1%	6.5%	6.7%	3.2%	2.3%	1.7%

n=5,141

▼共働き等の世帯を抽出

利用希望の有無	未就学	1年生	2年生	3年生	4年生	5年生	6年生
利用希望あり	8.5%	8.2%	7.3%	7.7%	3.4%	2.7%	1.7%

n=3,512

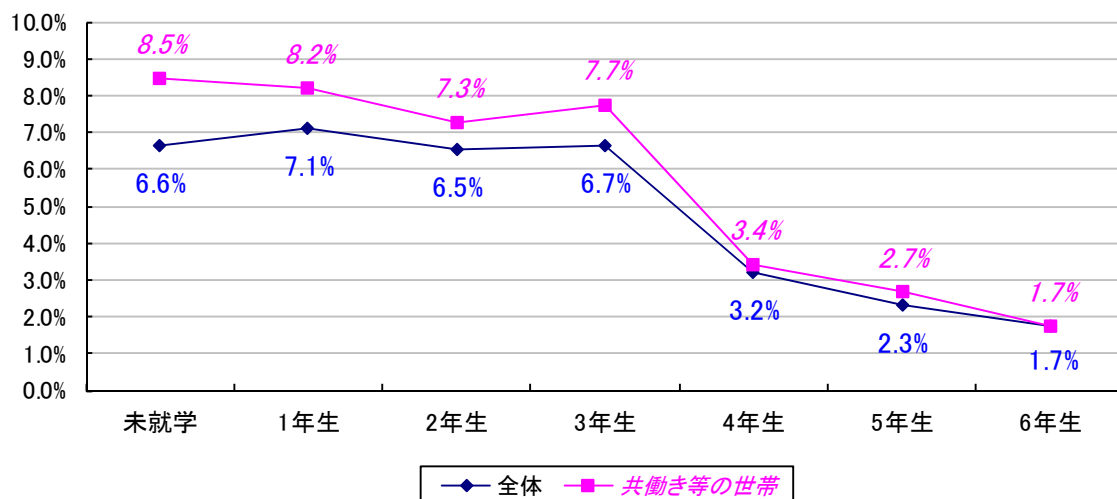

「日曜・祝日の利用希望割合」については、3年生までは横ばいだが、3年生以降減少している。全体的に、「共働き等の世帯」が「全体」を上回っている。

(2) 利用希望学年

未就学、小学校 1 年生～6 年生 (全体)

利用希望学年	未就学	1年生	2年生	3年生	4年生	5年生	6年生
1年生まで	0.0%	0.0%	0.0%	0.0%	0.0%	0.0%	0.0%
2年生まで	0.0%	2.3%	0.0%	0.0%	0.0%	0.0%	0.0%
3年生まで	18.5%	18.6%	14.3%	13.5%	5.3%	7.1%	0.0%
4年生まで	3.7%	2.3%	14.3%	13.5%	5.3%	0.0%	0.0%
5年生まで	7.4%	2.3%	2.4%	5.4%	0.0%	0.0%	0.0%
6年生まで	70.4%	74.4%	69.0%	67.6%	89.5%	92.9%	100.0%
平均利用希望学年	5.3	5.3	5.3	5.3	5.7	5.8	6.0

n=193

▼共働き等の世帯を抽出

利用希望学年	未就学	1年生	2年生	3年生	4年生	5年生	6年生
1年生まで	0.0%	0.0%	0.0%	0.0%	0.0%	0.0%	0.0%
2年生まで	0.0%	0.0%	0.0%	0.0%	0.0%	0.0%	0.0%
3年生まで	22.7%	20.6%	16.7%	17.2%	6.3%	9.1%	0.0%
4年生まで	4.5%	2.9%	16.7%	10.3%	0.0%	0.0%	0.0%
5年生まで	9.1%	2.9%	0.0%	3.4%	0.0%	0.0%	0.0%
6年生まで	63.6%	73.5%	66.7%	69.0%	93.8%	90.9%	100.0%
平均利用希望学年	5.1	5.3	5.2	5.2	5.8	5.7	6.0

n=151

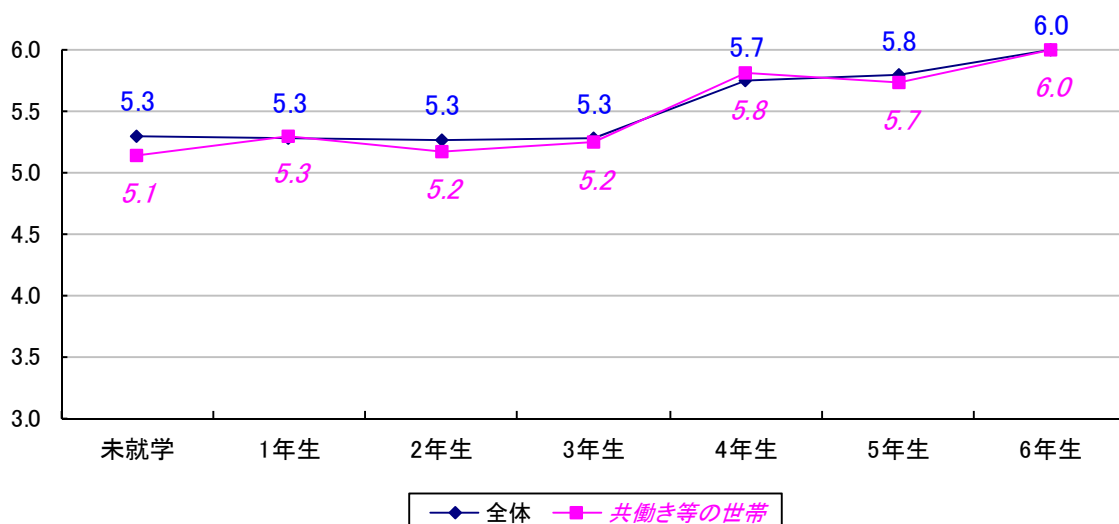

「利用希望学年」については、「全体」と「共働き等の世帯」ではほぼ同程度となっている。未就学から3年生にかけては横ばいであり、3年生以降は上昇傾向にある。

(3) 希望の開始時間

未就学、小学校 1 年生～6 年生 (全体)

希望開始時間	未就学	1年生	2年生	3年生	4年生	5年生	6年生
7:00	8.3%	16.1%	4.3%	2.2%	5.0%	11.1%	0.0%
8:00	44.4%	50.0%	51.1%	60.0%	45.0%	38.9%	58.3%
9:00	36.1%	28.6%	40.4%	28.9%	45.0%	33.3%	33.3%
10:00	8.3%	3.6%	2.1%	4.4%	5.0%	0.0%	0.0%
11:00	0.0%	0.0%	0.0%	0.0%	0.0%	0.0%	0.0%
12:00	0.0%	0.0%	0.0%	0.0%	0.0%	5.6%	0.0%
13:00	2.8%	0.0%	0.0%	4.4%	0.0%	11.1%	0.0%
14:00	0.0%	0.0%	0.0%	0.0%	0.0%	0.0%	0.0%
15:00	0.0%	1.8%	2.1%	0.0%	0.0%	0.0%	8.3%
16:00	0.0%	0.0%	0.0%	0.0%	0.0%	0.0%	0.0%
17:00	0.0%	0.0%	0.0%	0.0%	0.0%	0.0%	0.0%
平均希望開始時間	8:35	8:19	8:33	8:34	8:30	9:00	8:55

n=234

▼共働き等の世帯を抽出

希望開始時間	未就学	1年生	2年生	3年生	4年生	5年生	6年生
7:00	11.1%	19.0%	5.7%	2.9%	5.9%	13.3%	0.0%
8:00	44.4%	47.6%	54.3%	62.9%	47.1%	33.3%	77.8%
9:00	33.3%	28.6%	40.0%	28.6%	41.2%	33.3%	22.2%
10:00	7.4%	4.8%	0.0%	0.0%	5.9%	0.0%	0.0%
11:00	0.0%	0.0%	0.0%	0.0%	0.0%	0.0%	0.0%
12:00	0.0%	0.0%	0.0%	0.0%	0.0%	6.7%	0.0%
13:00	3.7%	0.0%	0.0%	5.7%	0.0%	13.3%	0.0%
14:00	0.0%	0.0%	0.0%	0.0%	0.0%	0.0%	0.0%
15:00	0.0%	0.0%	0.0%	0.0%	0.0%	0.0%	0.0%
16:00	0.0%	0.0%	0.0%	0.0%	0.0%	0.0%	0.0%
17:00	0.0%	0.0%	0.0%	0.0%	0.0%	0.0%	0.0%
平均希望開始時間	8:33	8:11	8:20	8:32	8:28	9:08	8:13

n=180

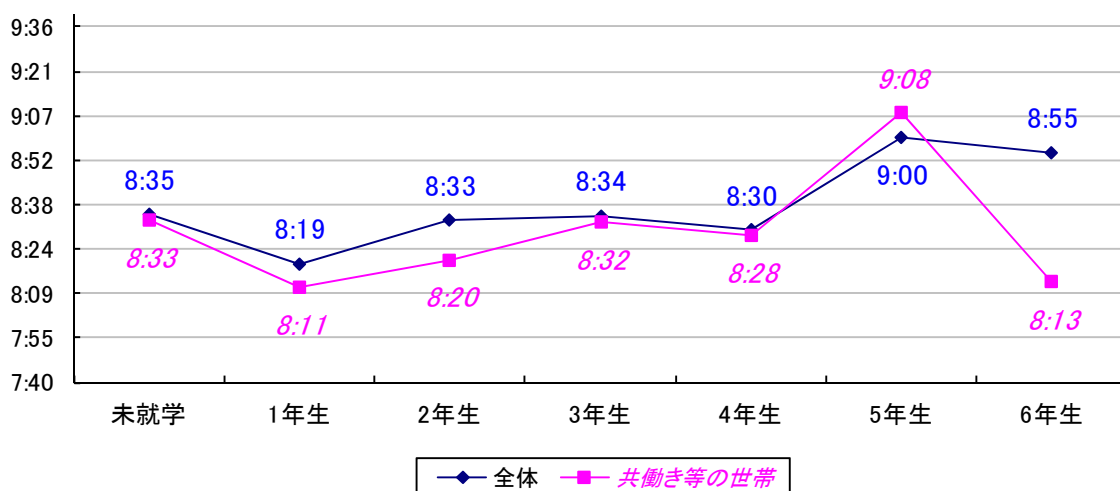

「希望の開始時間」については、5年生以外「共働き等の世帯」の方が「全体」よりも早くなっている。1年生、2年生、5年生、6年生において差が大きくなっている。

(4) 希望の終了時間

未就学、小学校1年生～6年生 (全体)

希望終了時間	未就学	1年生	2年生	3年生	4年生	5年生	6年生
12:00	2.9%	0.0%	0.0%	2.2%	0.0%	0.0%	8.3%
13:00	2.9%	0.0%	2.1%	0.0%	0.0%	5.6%	0.0%
14:00	0.0%	0.0%	2.1%	0.0%	10.0%	0.0%	0.0%
15:00	5.7%	7.1%	6.4%	6.7%	10.0%	0.0%	0.0%
16:00	2.9%	1.8%	2.1%	4.4%	0.0%	5.6%	8.3%
17:00	22.9%	41.1%	38.3%	40.0%	35.0%	27.8%	16.7%
18:00	42.9%	26.8%	36.2%	31.1%	30.0%	44.4%	50.0%
19:00	20.0%	17.9%	12.8%	11.1%	15.0%	16.7%	16.7%
20:00	0.0%	5.4%	0.0%	4.4%	0.0%	0.0%	0.0%
平均希望終了時間	17:25	17:37	17:19	17:22	17:06	17:30	17:20

n=233

▼共働き等の世帯を抽出

希望終了時間	未就学	1年生	2年生	3年生	4年生	5年生	6年生
12:00	3.7%	0.0%	0.0%	0.0%	0.0%	0.0%	0.0%
13:00	3.7%	0.0%	2.9%	0.0%	0.0%	6.7%	0.0%
14:00	0.0%	0.0%	0.0%	0.0%	11.8%	0.0%	0.0%
15:00	0.0%	2.4%	8.6%	5.7%	0.0%	0.0%	0.0%
16:00	3.7%	2.4%	0.0%	2.9%	0.0%	6.7%	0.0%
17:00	25.9%	45.2%	42.9%	48.6%	35.3%	33.3%	11.1%
18:00	37.0%	21.4%	34.3%	31.4%	35.3%	33.3%	66.7%
19:00	25.9%	21.4%	11.4%	11.4%	17.6%	20.0%	22.2%
20:00	0.0%	7.1%	0.0%	0.0%	0.0%	0.0%	0.0%
平均希望 終了時間	17:31	17:47	17:17	17:24	17:21	17:24	18:06

n=180

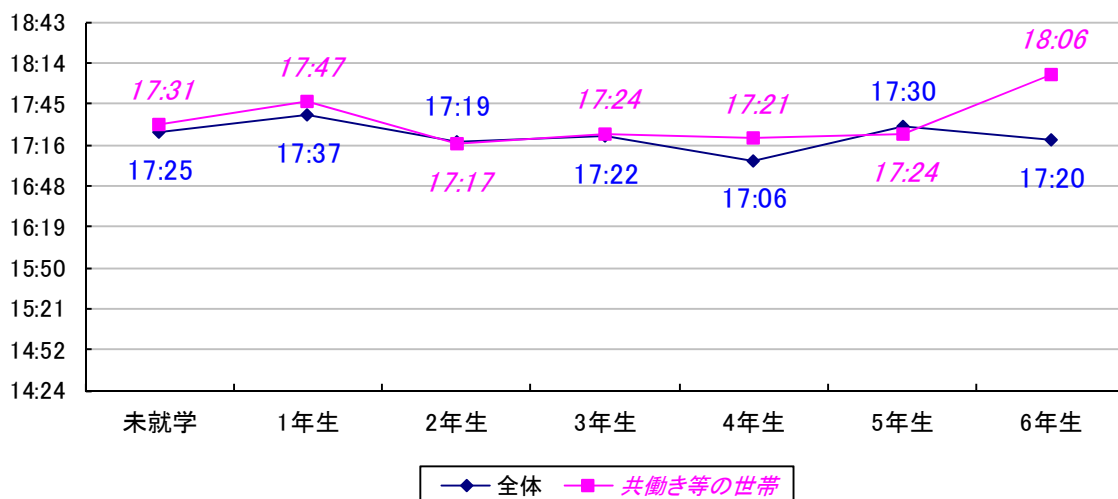

「希望の終了時間」については、2年生、5年生以外「共働き等の世帯」が「全体」よりも遅くなっている。

(5) 希望の受入時間

未就学、小学校1年生～6年生（全体）

希望受入時間	未就学	1年生	2年生	3年生	4年生	5年生	6年生
1時間	0.0%	0.0%	0.0%	0.0%	0.0%	0.0%	8.3%
2時間	0.0%	0.0%	0.0%	0.0%	0.0%	0.0%	0.0%
3時間	0.0%	1.8%	2.1%	2.2%	0.0%	0.0%	8.3%
4時間	8.6%	0.0%	0.0%	4.4%	0.0%	22.2%	0.0%
5時間	2.9%	0.0%	2.1%	0.0%	10.0%	0.0%	0.0%
6時間	0.0%	3.6%	6.4%	4.4%	10.0%	0.0%	0.0%
7時間	8.6%	5.5%	4.3%	4.4%	5.0%	0.0%	0.0%
8時間	11.4%	23.6%	25.5%	13.3%	5.0%	5.6%	16.7%
9時間	22.9%	16.4%	21.3%	33.3%	40.0%	33.3%	8.3%
10時間	31.4%	27.3%	27.7%	26.7%	15.0%	22.2%	41.7%
11時間	8.6%	12.7%	8.5%	8.9%	15.0%	5.6%	16.7%
12時間	5.7%	9.1%	2.1%	2.2%	0.0%	11.1%	0.0%
平均希望受入時間	8:49	9:14	8:45	8:48	8:36	8:30	8:25

n=232

▼共働き等の世帯を抽出

希望受入時間	未就学	1年生	2年生	3年生	4年生	5年生	6年生
1時間	0.0%	0.0%	0.0%	0.0%	0.0%	0.0%	0.0%
2時間	0.0%	0.0%	0.0%	0.0%	0.0%	0.0%	0.0%
3時間	0.0%	0.0%	0.0%	0.0%	0.0%	0.0%	0.0%
4時間	11.1%	0.0%	0.0%	5.7%	0.0%	26.7%	0.0%
5時間	0.0%	0.0%	2.9%	0.0%	11.8%	0.0%	0.0%
6時間	0.0%	2.4%	5.7%	2.9%	0.0%	0.0%	0.0%
7時間	7.4%	2.4%	2.9%	2.9%	5.9%	0.0%	0.0%
8時間	11.1%	24.4%	25.7%	17.1%	5.9%	6.7%	11.1%
9時間	18.5%	19.5%	22.9%	37.1%	41.2%	33.3%	11.1%
10時間	33.3%	24.4%	28.6%	22.9%	17.6%	13.3%	55.6%
11時間	11.1%	17.1%	8.6%	11.4%	17.6%	6.7%	22.2%
12時間	7.4%	9.8%	2.9%	0.0%	0.0%	13.3%	0.0%
平均希望受入時間	8:57	9:30	8:56	8:51	8:52	8:16	9:53

n=179

II 調査結果 (1 2 放課後児童クラブの日曜・祝日の利用希望について)

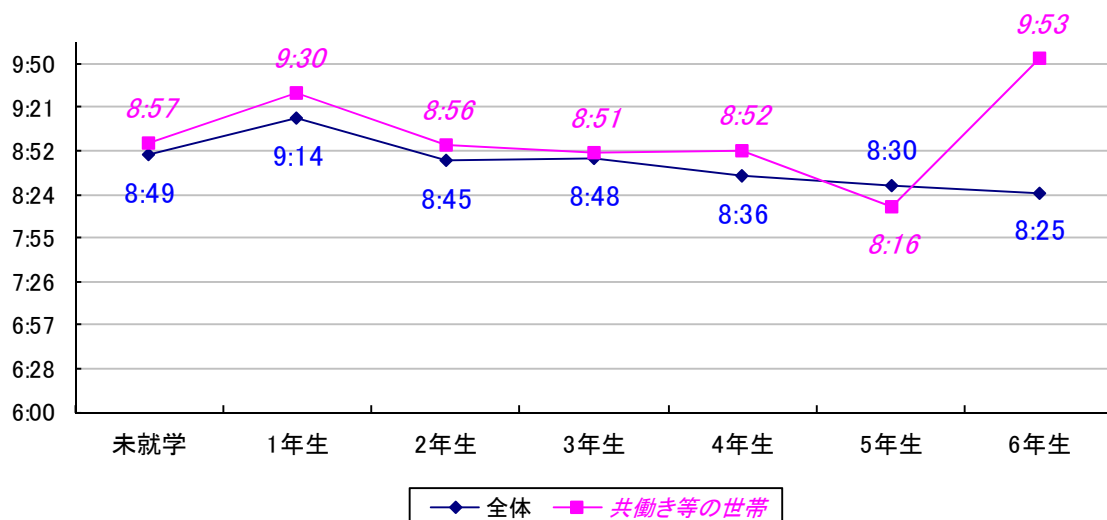

「希望の受入時間」については、5年生を除いて「共働き等の世帯」が「全体」よりも長くなっている。未就学から1年生にかけて長くなり、1年生から2年生にかけて短くなっている。



Ⅲ 放課後児童クラブの今後の見込みについて

今後の放課後児童クラブの利用希望者と現状とを比較分析し、子ども・子育て支援新制度施行に向けてどの程度の量的拡大が必要かを分析した。

比較対象は平成25年4月1日現在の放課後児童クラブの利用の現状と、今回のニーズ調査対象者の平成26年4月1日現在での利用希望の推計とし、分析を行った。



(1) 共働き等の世帯の算定

A 共働き等の世帯の状況（Ⅱ-1-(4)より）

家庭類型	未就学 (新1年生)	1年生 (新2年生)	2年生 (新3年生)	3年生 (新4年生)	4年生 (新5年生)	5年生 (新6年生)
共働き等の世帯	59.4%	63.6%	65.5%	65.4%	73.1%	72.1%

n=4,392

(2) 共働き等の世帯の放課後児童クラブ利用希望量の算定

B 共働き等の世帯の放課後児童クラブ利用希望（Ⅱ-4-(6)、Ⅱ-5-(6)より）

放課後児童 クラブの 利用希望	未就学 (新1年生)	1年生 (新2年生)	2年生 (新3年生)	3年生 (新4年生)	4年生 (新5年生)	5年生 (新6年生)
利用希望あり	61.9%	47.5%	43.4%	17.9%	13.6%	9.2%

n=2,933

C 共働き等の世帯の翌年度の放課後児童クラブ利用希望

放課後児童 クラブの 利用希望	未就学 (新1年生)	1年生 (新2年生)	2年生 (新3年生)	3年生 (新4年生)	4年生 (新5年生)	5年生 (新6年生)
翌年度の 利用希望あり	61.9%	47.3%	42.5%	17.9%	13.1%	8.5%

n=2,933

D Cの平均利用希望日数

平均利用 希望日数	未就学 (新1年生)	1年生 (新2年生)	2年生 (新3年生)	3年生 (新4年生)	4年生 (新5年生)	5年生 (新6年生)
利用希望日数 (日)	4.5	4.4	4.3	3.8	4.0	3.8

n=869

E 岡山市児童数（H26.4.1）

岡山市内 小学校児童数	1年生	2年生	3年生	4年生	5年生	6年生
H26.4.1 (人)	6,351	6,351	6,117	6,325	6,342	6,604

F 各学年ごとに(1)および(2)で求めた割合等を「E 岡山市児童数」に掛けて放課後児童クラブの利用希望量を算定

算出式
$$A \text{ 共働き等の世帯割合} \times C \text{ 共働き等の世帯の翌年度の放課後児童クラブ利用希望} \times (D \text{ 平均利用希望日数} \div 5 \text{ 日}) \times E \text{ 岡山市児童数}$$

放課後児童クラブの利用希望量	未就学 (新1年生)	1年生 (新2年生)	2年生 (新3年生)	3年生 (新4年生)	4年生 (新5年生)	5年生 (新6年生)
利用希望量 (人)	2,111.7	1,670.5	1,454.4	559.2	486.6	309.1

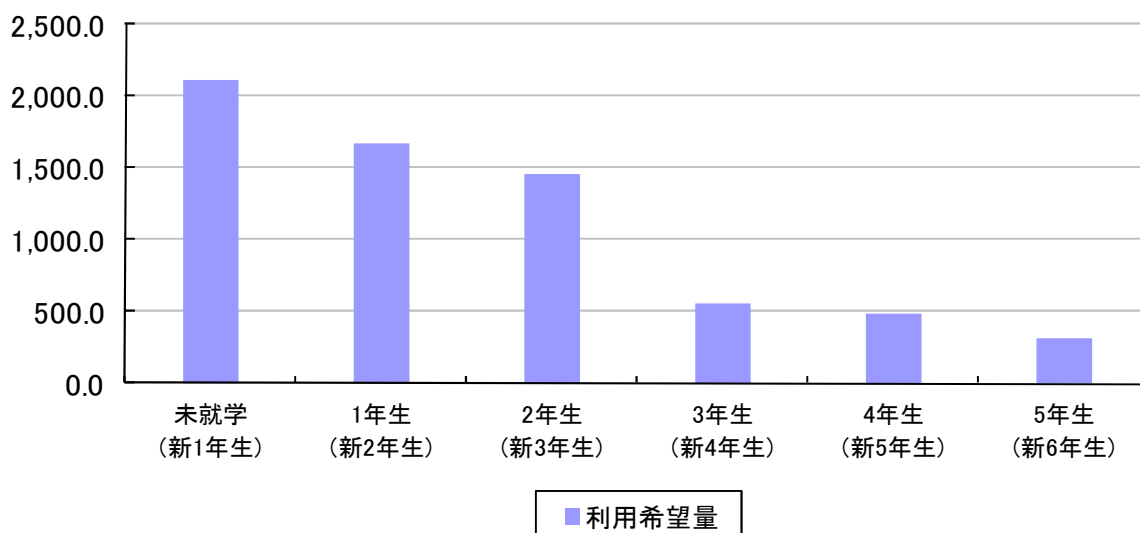

(3) 放課後児童クラブの現状と利用希望量の比較

G 岡山市放課後児童クラブ登録児童数 (H25.4.1)

放課後児童 クラブの 登録児童数	1年生	2年生	3年生	4年生	5年生	6年生
H25.4.1 (人)	1,838	1,540	1,222	267	105	42

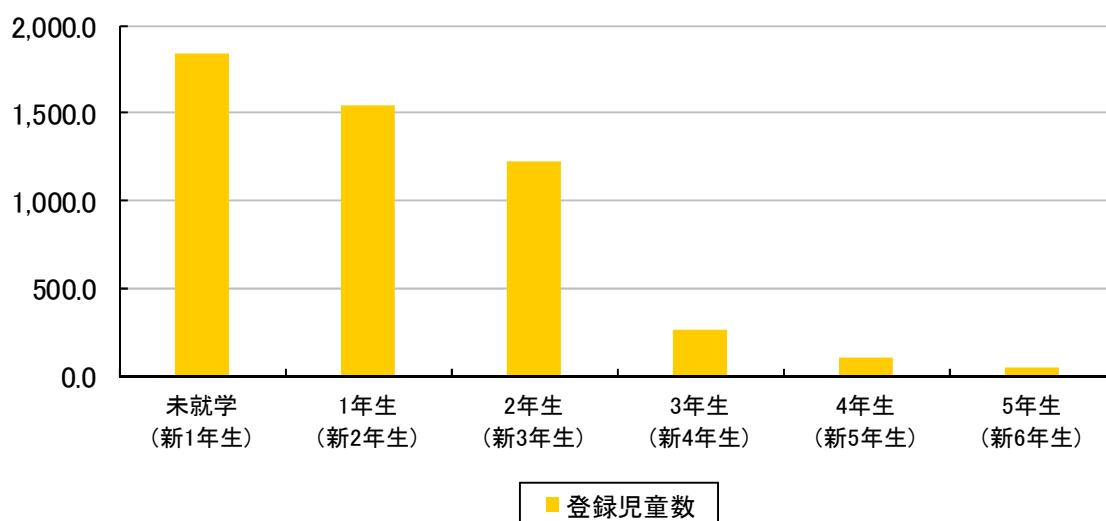

H 現状と利用希望量の比較 (上記FとGの比較)

現状と希望の 比較	未就学 (新1年生)	1年生 (新2年生)	2年生 (新3年生)	3年生 (新4年生)	4年生 (新5年生)	5年生 (新6年生)
F. 利用希望量 (人)	2,111.7	1,670.5	1,454.4	559.2	486.6	309.1
G. 登録児童数 (人)	1,838	1,540	1,222	267	105	42
差引 (希望-登録)	273.7	130.5	232.4	292.2	381.6	267.1
増加率 (F/G)	14.9%	8.5%	19.0%	109.4%	363.5%	635.9%
全体増加率	31.5%					

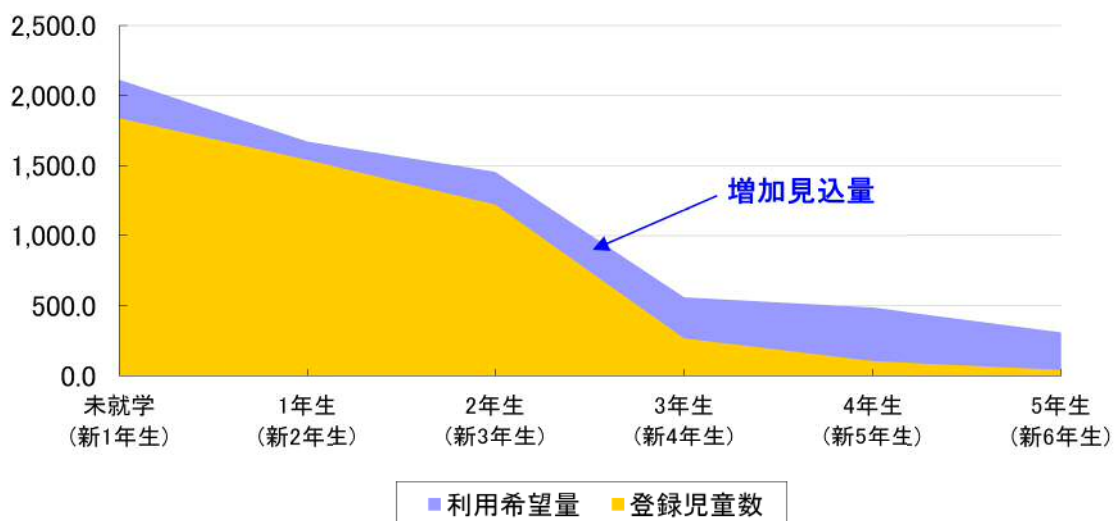
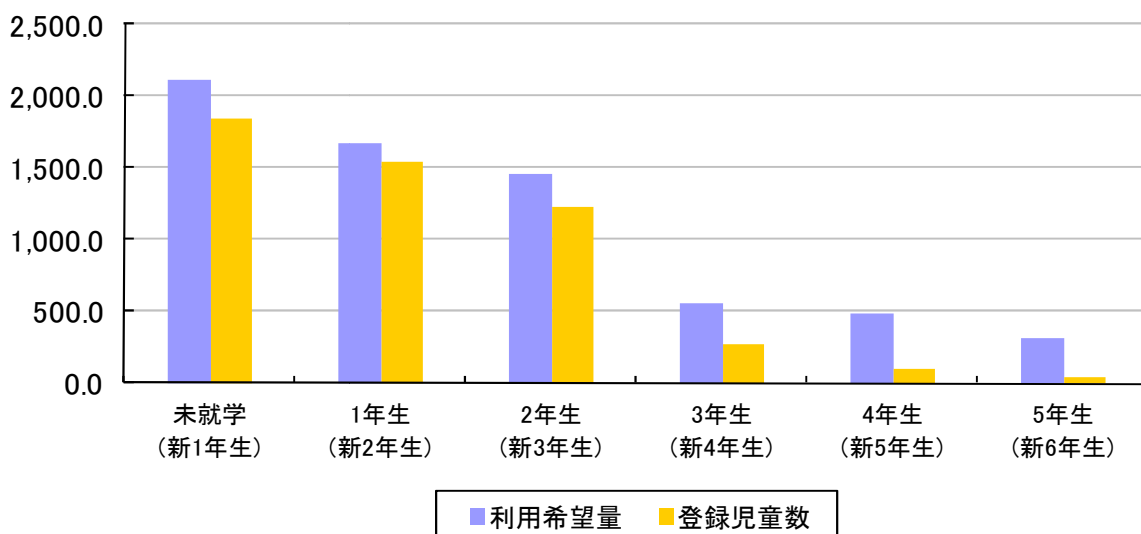

※現状を 100%とした時

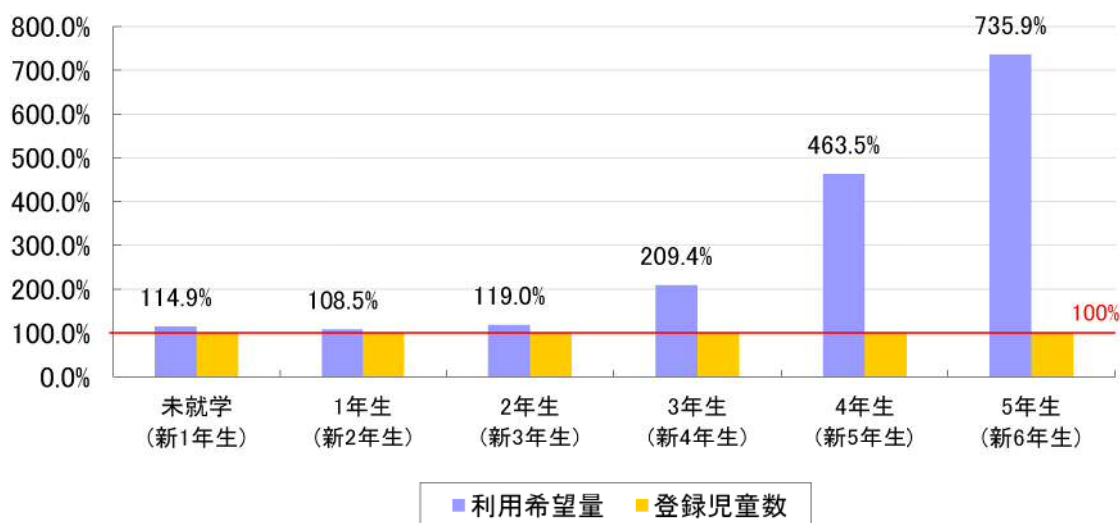

(4) 放課後児童クラブの現状と利用希望量の比較結果

集計結果を全体で見ると、平成 25 年 4 月 1 日現在の放課後児童クラブ登録児童数 5,014 人に対し、今回ニーズ調査で得た利用希望量は約 6,592 人分となり、差し引きすると約 1,578 人分の増加、率にして約 31.5%増加するという結果となった。

小学校低学年で見ると、平成 25 年 4 月 1 日現在の放課後児童クラブ登録児童数 4,600 人に対し、今回ニーズ調査で得た利用希望量は約 5,237 人分となり、差引すると 637 人分の増加、率にして約 13.8%の増加が見込まれる形となり、現状の原則 3 年生までの受入体制の中でも 1 割を超える潜在需要があるという結果となった。

小学校高学年で見ると、平成 25 年 4 月 1 日現在の放課後児童クラブ登録児童数 414 人に対し、今回ニーズ調査で得た利用希望量は約 1,355 人分となり、差引すると 941 人分の増加、率にして約 227.3%の増加が見込まれる形となり、小学校高学年の児童クラブ受入に関して高い需要があるという結果となった。

また、児童クラブの小学校 3 年生から 4 年生にかけて児童クラブの利用希望は、大きく減少するため、低学年と高学年の利用希望についてはある程度の差があるという結果となった。(利用希望割合については、学年ごとに F の利用希望量を E の岡山市小学校児童数で割って算出 下表参照)

放課後児童 クラブの 利用希望割合	未就学 (新1年生)	1年生 (新2年生)	2年生 (新3年生)	3年生 (新4年生)	4年生 (新5年生)	5年生 (新6年生)
利用希望割合	33.2%	26.3%	23.8%	8.8%	7.7%	4.7%
間差	-	-6.9%	-2.5%	-14.9%	-1.2%	-3.0%

※間差：1 学年毎の利用希望割合の差

なお、平成 26 年 4 月 1 日現在の放課後児童クラブ登録児童数 5,210 人であり、今回ニーズ調査で得た利用希望量約 6,592 人分との差引は約 1,382 人分の増加、率にして約 26.5%増加するという結果となる。

比較結果まとめ

○学年別（H25.4.1の放課後児童クラブ登録児童数を基準）

項目	未就学 (新1年生)	1年生 (新2年生)	2年生 (新3年生)	3年生 (新4年生)	4年生 (新5年生)	5年生 (新6年生)	合計
A 共働き等の世帯	59.4%	63.6%	65.5%	65.4%	73.1%	72.1%	
B Aのうち放課後児童 クラブの利用希望あり	61.9%	47.5%	43.4%	17.9%	13.6%	9.2%	
C Aのうち翌年度の放課後児童 クラブ利用の希望あり	61.9%	47.3%	42.5%	17.9%	13.1%	8.5%	
D Cの放課後児童クラブ 利用希望日数(日)	4.5	4.4	4.3	3.8	4.0	3.8	
E 岡山市内小学校児童数 (H26.5.1)	6,351	6,351	6,117	6,325	6,342	6,604	38,090
F 利用希望量 $A \times C \times D \div 5 \times E$	2,111.7	1,670.5	1,454.4	559.2	486.6	309.1	6,591.6
G 放課後児童クラブ登録児童数 (H25.4.1)	1,838	1,540	1,222	267	105	42	5,014
H 利用希望量と放課後児童 クラブ登録児童数の差引	273.7	130.5	232.4	292.2	381.6	267.1	1,577.6
増加率	14.9%	8.5%	19.0%	109.4%	363.5%	635.9%	31.5%

項目	低学年	高学年	合計
F 利用希望量 $A \times C \times D \div 5 \times E$	5,236.7	1,354.9	6,591.6
G 放課後児童クラブ登録児童数 (H25.4.1)	4,600	414	5,014
H 利用希望量と放課後児童 クラブ登録児童数の差引	636.7	940.9	1,577.6
増加率	13.8%	227.3%	31.5%

○学年別（H26.4.1の放課後児童クラブ登録児童数を基準）

項目	未就学 (新1年生)	1年生 (新2年生)	2年生 (新3年生)	3年生 (新4年生)	4年生 (新5年生)	5年生 (新6年生)	合計
A 共働き等の世帯	59.4%	63.6%	65.5%	65.4%	73.1%	72.1%	
B Aのうち放課後児童 クラブの利用希望あり	61.9%	47.5%	43.4%	17.9%	13.6%	9.2%	
C Aのうち翌年度の放課後児童 クラブ利用の希望あり	61.9%	47.3%	42.5%	17.9%	13.1%	8.5%	
D Cの放課後児童クラブ 利用希望日数(日)	4.5	4.4	4.3	3.8	4.0	3.8	
E 岡山市内小学校児童数 (H26.5.1)	6,351	6,351	6,117	6,325	6,342	6,604	38,090
F 利用希望量 $A \times C \times D \div 5 \times E$	2,111.7	1,670.5	1,454.4	559.2	486.6	309.1	6,591.6
G 放課後児童クラブ登録児童数 (H26.4.1)	1,900	1,639	1,224	283	105	59	5,210
H 利用希望量と放課後児童 クラブ登録児童数の差引	211.7	31.5	230.4	276.2	381.6	250.1	1,381.6
増加率	11.1%	1.9%	18.8%	97.6%	363.5%	423.9%	26.5%

おかやま子育て応援サイト

こそだて ぽけっと



イメージキャラクター
ぽっけ

みんなで楽しく みんなで子育て

おかやまの子育て情報は
「こそだてぽけっと」におまかせ！

子育てをがんばる皆さんを応援する子育て情報サイトです

おかやまの子育てに役立ついろいろな情報をぎゅっと集めて
発信しています。



気軽にアクセス
してくださいね！

アクセス方法

こそだてぽけっと

検索

検索サイトで「こそだてぽけっと」と入力して検索！

岡山市公式ホームページ
からもアクセスできます。

岡山市役所 こども企画総務課
TEL: 086-803-1220



<http://www.okayama-tbox.jp/kosodate/>



携帯サイトはこちら

放課後児童クラブニーズ調査結果報告書

平成26年9月

発行 岡山市 岡山っ子育成局 こども企画総務課

〒700-8544 岡山市北区大供一丁目1-1

TEL 086-803-1224 (直通)

FAX 086-225-4441