

岡山市統計月報

平成27年7月号

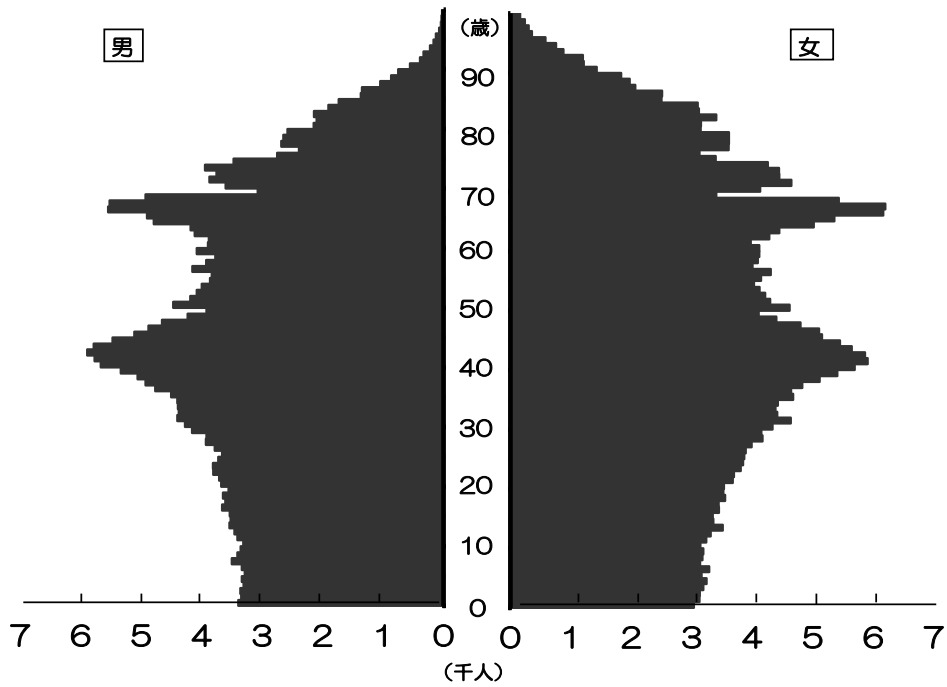

岡山市

本月報の利用上の注意

本月報中の学区・町別住民基本台帳 世帯数・人口は、住民基本台帳を基に学区・町別に集計したものです。その中で、町別に**印がついている町は2学区以上にまたがった町で、その合計は、33～35ページに再掲しています。

なお、出石学区は平成14年4月から現在の岡山中央・鹿田学区への自由通学区となり世帯数・人口集計困難のため、旧表示のまま掲載しています。





また、平成24年7月9日より改正住民基本台帳法が施行され、外国人住民も日本人住民と同様に住民基本台帳に記載されるようになりました。それにより住民基本台帳における世帯及び人口には外国人の数も含んだものになっています。

目 次

地域区割図	2
1 県内市町村別推計人口（平成27年5月1日現在）	4
2 行政区別住民基本台帳人口（平成27年6月末）	6
3 年齢・男女別住民基本台帳人口（平成27年6月末）	8
4 中学校区別住民基本台帳 世帯数・人口（平成27年6月末）	10
5 小学校区・町丁別住民基本台帳 世帯数・人口（平成27年6月末）	12
6 気象	36
7 消費者物価指数（平成27年4月）	36
8 1世帯当たり1か月間の収入と支出（家計調査 平成27年4月）	37
9 小学校区・年齢別、男女別住民基本台帳人口（平成27年6月末）	38

表紙のグラフ： 住民基本台帳人口による岡山市の人口ピラミッド(平成27年6月末)

凡 例

	北 区
	中 区
	東 区
	南 区



小学校区区割図



1 県内市町村別推計人口

市町村名	国勢調査人口		推 計 人 口		
	平成17年	平成22年	平成27年5月1日		
				男	女
県 計	1 957 264	1 945 276	1 920 654	921 602	999 052
市 計	1 831 820	1 824 384	1 804 955	866 575	938 380
郡 計	125 444	120 892	115 699	55 027	60 672
岡山市	696 172	709 584	715 613	344 090	371 523
北区	295 158	302 685	307 742	150 245	157 497
中区	139 029	142 237	144 723	67 831	76 892
東区	96 718	96 948	95 251	44 939	50 312
南区	165 267	167 714	167 897	81 075	86 822
倉敷市	469 377	475 513	478 864	231 324	247 540
津山市	110 569	106 788	102 758	48 912	53 846
玉野市	67 047	64 588	60 866	29 350	31 516
笠岡市	57 272	54 225	50 999	24 163	26 836
井原市	45 104	43 927	41 295	19 609	21 686
総社市	66 584	66 201	66 580	32 137	34 443
高梁市	38 799	34 963	32 862	15 824	17 038
新見市	36 073	33 870	31 110	14 756	16 354
備前市	40 241	37 839	35 358	16 824	18 534
瀬戸内市	39 081	37 852	36 944	17 536	19 408
赤磐市	43 913	43 458	43 021	20 404	22 617
真庭市	51 782	48 964	45 951	21 748	24 203
美作市	32 479	30 498	28 266	13 354	14 912
浅口市	37 327	36 114	34 468	16 544	17 924

市町村名	国勢調査人口		推 計 人 口		
	平成17年	平成22年	平成27年5月1日		
				男	女
和気郡 和気町	16 180	15 362	14 580	6 803	7 777
都窪郡 早島町	11 921	12 214	12 159	5 851	6 308
浅口郡 里庄町	10 823	10 916	10 869	5 129	5 740
小田郡 矢掛町	15 713	15 092	14 332	6 742	7 590
真庭郡 新庄村	1 019	957	875	419	456
苫田郡 鏡野町	14 059	13 580	12 933	6 103	6 830
勝田郡 勝央町	11 263	11 195	10 929	5 224	5 705
勝田郡 奈義町	6 475	6 085	5 953	2 936	3 017
英田郡 西粟倉村	1 684	1 520	1 434	669	765
久米郡 久米南町	5 690	5 296	4 959	2 380	2 579
久米郡 美咲町	16 577	15 642	14 675	6 982	7 693
加賀郡 吉備中央町	14 040	13 033	12 001	5 789	6 212

資料 岡山県総合政策局統計分析課

(注) この推計人口は、直近の国勢調査結果にその後の住民基本台帳の異動数を増減したもので、住民基本台帳人口とは異なる。合併した市町については、国勢調査結果・推計人口ともに合併前市町のデータをそのまま合算している。

2 行政区別住民基本台帳人口

平成27年6月末

区 分	世帯総数	人口総数			日本人住民				外国	
		総数	男	女	世帯数	人口			世帯数	総数
						総数	男	女		
岡山市計	316 319	706 510	339 434	367 076	308 553	696 642	334 837	361 805	5 940	9 868
北区 計	139 643	293 973	141 711	152 262	134 920	288 201	138 936	149 265	3 854	5 772
旧本庁管内	95 355	186 705	90 238	96 467	91 286	181 731	87 836	93 895	3 409	4 974
旧一宮支所	8 594	21 362	10 097	11 265	8 509	21 236	10 034	11 202	46	126
旧津高支所	8 693	20 184	9 766	10 418	8 568	20 024	9 692	10 332	81	160
旧高松支所	6 862	17 757	8 545	9 212	6 811	17 704	8 522	9 182	20	53
旧吉備支所	10 524	25 922	12 549	13 373	10 382	25 752	12 467	13 285	89	170
旧足守支所	2 870	6 730	3 207	3 523	2 845	6 702	3 198	3 504	13	28
御津支所	4 159	9 487	4 570	4 917	3 977	9 278	4 465	4 813	164	209
建部支所	2 586	5 826	2 739	3 087	2 542	5 774	2 722	3 052	32	52
中区 計	64 783	145 366	68 755	76 611	63 759	143 864	68 073	75 791	637	1 502
東区 計	40 060	96 822	46 177	50 645	39 348	95 974	45 808	50 166	541	848
旧西大寺支所	27 116	65 511	31 107	34 404	26 590	64 873	30 847	34 026	410	638
旧上道支所	6 596	16 403	7 916	8 487	6 524	16 313	7 863	8 450	33	90
瀬戸支所	6 348	14 908	7 154	7 754	6 234	14 788	7 098	7 690	98	120
南区 計	71 833	170 349	82 791	87 558	70 526	168 603	82 020	86 583	908	1 746
旧本庁管内	42 046	94 823	46 281	48 542	41 204	93 652	45 760	47 892	567	1 171
旧児島支所	2 748	6 436	3 138	3 298	2 677	6 357	3 094	3 263	52	79
旧妹尾支所	6 088	14 813	7 104	7 709	5 977	14 670	7 030	7 640	86	143
旧福田支所	4 194	10 866	5 283	5 583	4 147	10 799	5 247	5 552	28	67
旧興除支所	5 479	14 363	6 840	7 523	5 384	14 258	6 818	7 440	84	105
旧藤田支所	5 220	13 212	6 466	6 746	5 140	13 102	6 410	6 692	55	110
灘崎支所	6 058	15 836	7 679	8 157	5 997	15 765	7 661	8 104	36	71

※1… 岡山中央, 伊島, 津島, 御野, 牧石, 石井, 三門, 大野, 出石, 鹿田,
大元, 清輝, 岡南, 西, 御南, 陵南の一部

※2… 旭東, 平井, 三勲, 宇野, 旭竜, 操南, 操明, 富山, 旭操, 財田, 竜之口,
高島, 幡多

人住民		前月比			複数国籍 世帯	1世帯 当たり 世帯員数	面積 (km ²)	小 学 校 区 内 訳
人口		世帯数	日本人	外国人				
男	女							
4 597	5 271	173	142	0	1 826	2.23	789.96	
2 775	2 997	154	201	11	869	2.11	450.70	
2 402	2 572	129	208	21	660	1.96		※1
63	63	5	25	Δ 1	39	2.49		中山,馬屋下,平津,桃丘
74	86	11	13	1	44	2.32		野谷,横井,馬屋上
23	30	13	Δ 3	0	31	2.59		庄内,加茂,鯉山
82	88	Δ 6	Δ 5	Δ 8	53	2.46		吉備,陵南の一部
9	19	6	1	2	12	2.34		足守,蛍明
105	104	Δ 10	Δ 28	Δ 4	18	2.28		御津,御津南,五城
17	35	6	Δ 10	0	12	2.25		建部,竹枝,福渡
682	820	34	25	11	387	2.24	51.25	※2
369	479	Δ 7	Δ 60	1	171	2.42	160.53	
260	378	9	Δ 22	3	116	2.42		※3
53	37	Δ 2	Δ 15	0	39	2.49		浮田,平島,御休,角山,城東台
56	64	Δ 14	Δ 23	Δ 2	16	2.35		江西,千種
771	975	Δ 8	Δ 24	Δ 23	399	2.37	127.48	
521	650	Δ 30	Δ 12	Δ 19	275	2.26		※4
44	35	2	Δ 17	3	19	2.34		甲浦,小串
74	69	4	Δ 4	4	25	2.43		妹尾,箕島,福田の一部
36	31	Δ 5	Δ 13	1	19	2.59		福田の一部
22	83	8	9	1	11	2.62		興除,曾根,東疇
56	54	3	29	Δ 8	25	2.53		第一藤田,第二藤田,第三藤田
18	53	10	Δ 16	Δ 5	25	2.61		灘崎,迫川,七区,彦崎

※3… 古都,可知,芥子山,政田,開成,西大寺南,西大寺,雄神,豊,太伯,幸島,
朝日,大宮

※4… 福浜,平福,芳泉,浦安,福島,南輝,芳田,芳明

3 年齢・男女別住民基本台帳人口

年齢	計	男	女	年齢	計	男	女
総数	706 510	339 434	367 076				
0歳	6 432	3 398	3 034	30歳	8 612	4 278	4 334
1歳	6 474	3 346	3 128	31歳	9 043	4 406	4 637
2歳	6 498	3 364	3 134	32歳	8 795	4 382	4 413
3歳	6 503	3 309	3 194	33歳	8 780	4 394	4 386
4歳	6 582	3 336	3 246	34歳	8 826	4 403	4 423
5歳	6 451	3 290	3 161	35歳	9 185	4 508	4 677
6歳	6 630	3 339	3 291	36歳	9 410	4 767	4 643
7歳	6 643	3 503	3 140	37歳	9 758	4 931	4 827
8歳	6 588	3 410	3 178	38歳	10 177	5 062	5 115
9歳	6 548	3 357	3 191	39歳	10 745	5 337	5 408
10歳	6 455	3 313	3 142	40歳	11 365	5 670	5 695
11歳	6 650	3 410	3 240	41歳	11 681	5 771	5 910
12歳	6 769	3 457	3 312	42歳	11 758	5 893	5 865
13歳	7 053	3 542	3 511	43歳	11 432	5 786	5 646
14歳	6 879	3 522	3 357	44歳	10 926	5 477	5 449
15歳	6 887	3 539	3 348	45歳	10 272	5 116	5 156
16歳	7 112	3 662	3 450	46歳	9 990	4 883	5 107
17歳	7 054	3 609	3 445	47歳	9 456	4 656	4 800
18歳	7 199	3 647	3 552	48歳	8 631	4 233	4 398
19歳	7 080	3 555	3 525	49歳	8 028	3 920	4 108
20歳	7 212	3 678	3 534	50歳	9 092	4 474	4 618
21歳	7 390	3 712	3 678	51歳	8 489	4 191	4 298
22歳	7 505	3 809	3 696	52歳	8 297	4 085	4 212
23歳	7 623	3 814	3 809	53歳	8 121	4 001	4 120
24歳	7 575	3 726	3 849	54歳	7 894	3 866	4 028
25歳	7 532	3 665	3 867	55歳	7 981	3 836	4 145
26歳	7 681	3 788	3 893	56歳	8 467	4 158	4 309
27歳	7 922	3 933	3 989	57歳	7 930	3 927	4 003
28歳	8 095	3 923	4 172	58歳	7 870	3 776	4 094
29歳	8 315	4 163	4 152	59歳	8 201	4 082	4 119

(再掲)

区 分	人 口			構成比(%)		
	計	男	女	計	男	女
15歳未満 (年少人口)	99 155	50 896	48 259	14.03	14.99	13.15
15～64歳 (生産年齢人口)	434 107	215 364	218 743	61.44	63.45	59.59
65歳以上 (老年人口)	173 248	73 174	100 074	24.52	21.56	27.26

年齢	計	男	女	年齢	計	男	女
60歳	8 011	3 896	4 115	90歳	1 990	559	1 431
61歳	7 859	3 881	3 978	91歳	1 607	392	1 215
62歳	8 398	4 115	4 283	92歳	1 532	334	1 198
63歳	8 631	4 185	4 446	93歳	1 108	227	881
64歳	9 814	4 795	5 019	94歳	924	169	755
65歳	10 266	4 907	5 359	95歳	710	128	582
66歳	11 717	5 550	6 167	96歳	434	76	358
67歳	11 722	5 522	6 200	97歳	351	47	304
68歳	10 364	4 931	5 433	98歳	276	37	239
69歳	6 483	3 076	3 407	99歳	189	27	162
70歳	7 740	3 607	4 133	100歳	114	16	98
71歳	8 520	3 871	4 649	101歳	80	15	65
72歳	8 205	3 757	4 448	102歳	66	7	59
73歳	8 389	3 947	4 442	103歳	26	4	22
74歳	7 733	3 475	4 258	104歳	27	3	24
75歳	6 147	2 753	3 394	105歳	9	0	9
76歳	5 519	2 393	3 126	106歳	8	0	8
77歳	6 293	2 685	3 608	107歳	3	1	2
78歳	6 264	2 649	3 615	108歳	0	0	0
79歳	6 197	2 583	3 614	109歳	0	0	0
80歳	5 298	2 149	3 149	110歳以上	0	0	0
81歳	5 251	2 100	3 151	15歳未満	99155	50896	48259
82歳	5 551	2 147	3 404	15歳～64歳	434107	215364	218743
83歳	5 027	1 908	3 119	65歳以上	173248	73174	100074
84歳	4 833	1 736	3 097				
85歳	3 870	1 368	2 502				
86歳	3 862	1 350	2 512				
87歳	3 115	1 050	2 065				
88歳	2 844	868	1 976				
89歳	2 584	750	1 834				

(指標)

平均年齢	44.7 歳
中位数年齢	43.2 歳
従属人口指数	62.75 : ((年少人口 + 老年人口) ÷ 生産年齢人口) × 100
老年化指数	174.72 : (老年人口 ÷ 年少人口) × 100
性比	92.47 : (男人口 ÷ 女人口) × 100

(再掲)年齢(5歳階級), 男女別住民基本台帳人口

年齢	計	男	女	年齢	計	男	女
0～4	32 489	16 753	15 736	55～59	40 449	19 779	20 670
5～9	32 860	16 899	15 961	60～64	42 713	20 872	21 841
10～14	33 806	17 244	16 562	65～69	50 552	23 986	26 566
15～19	35 332	18 012	17 320	70～74	40 587	18 657	21 930
20～24	37 305	18 739	18 566	75～79	30 420	13 063	17 357
25～29	39 545	19 472	20 073	80～84	25 960	10 040	15 920
30～34	44 056	21 863	22 193	85～89	16 275	5 386	10 889
35～39	49 275	24 605	24 670	90～94	7 161	1 681	5 480
40～44	57 162	28 597	28 565	95～99	1 960	315	1 645
45～49	46 377	22 808	23 569	100～104	313	45	268
50～54	41 893	20 617	21 276	105～109	20	1	19
				110歳以上	0	0	0

4 中学校区別住民基本台帳世帯数・人口(平成27年6月末)

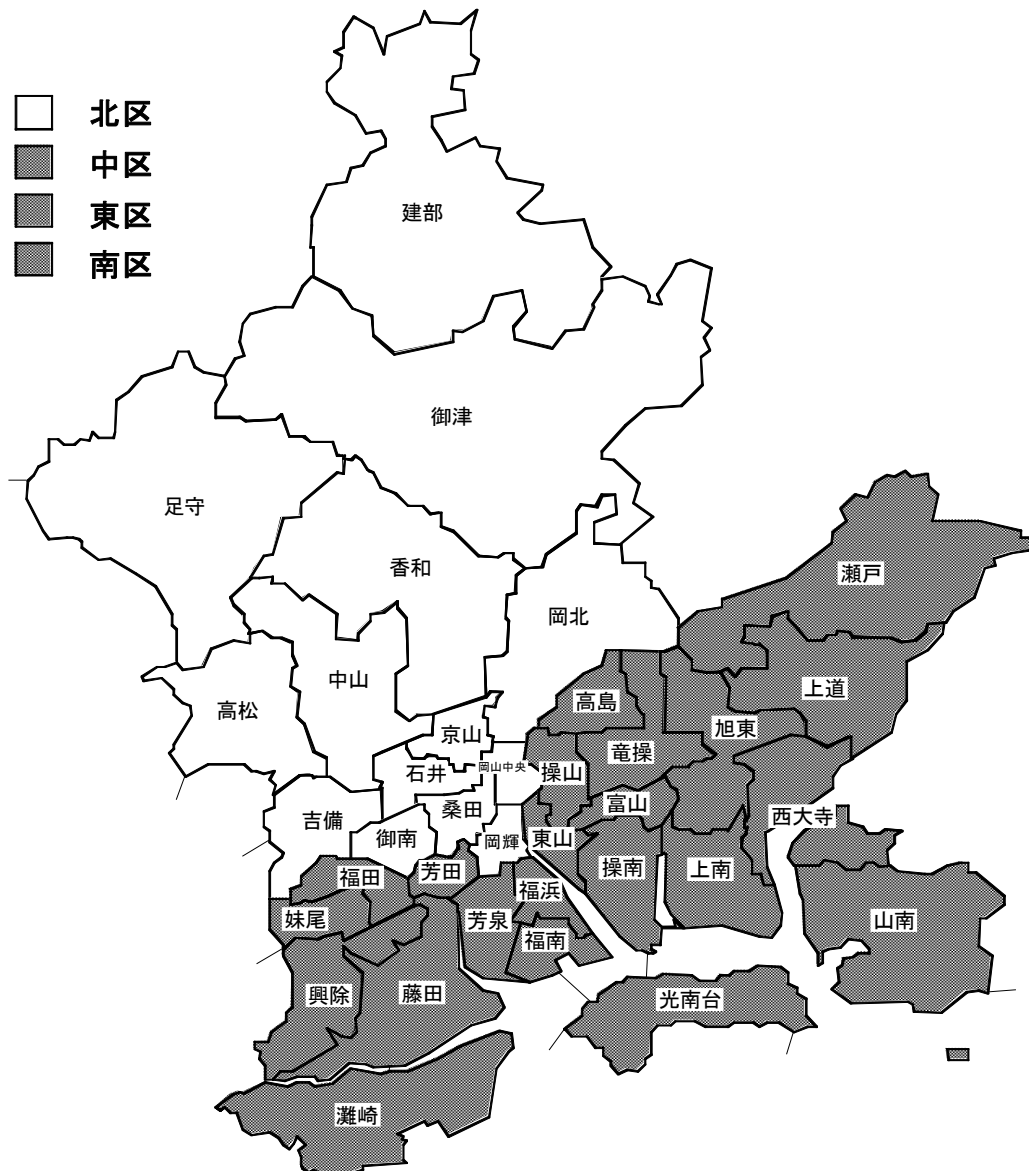

(行政区別五十音順)

中学校区名	世帯数	人口	男	女	区内に含まれる小学校区	
北区	足守	2 870	6 730	3 207	3 523	足守,蛭明
	石井	12 348	23 510	11 259	12 251	石井,三門,大野
	岡山中央	11 229	19 366	8 886	10 480	岡山中央
	吉備	13 064	31 865	15 444	16 421	吉備,陵南
	京山	12 241	25 316	12 337	12 979	伊島,津島
	桑田	19 637	38 935	18 408	20 527	大元,鹿田,出石
	岡輝	13 386	22 208	10 712	11 496	岡南,清輝
	岡北	10 704	21 185	10 583	10 602	牧石,御野
	香和	8 693	20 184	9 766	10 418	野谷,馬屋上,横井
	高松	6 862	17 757	8 545	9 212	鯉山,加茂,庄内
	建部	2 586	5 826	2 739	3 087	福渡,建部,竹枝
	中山	8 594	21 362	10 097	11 265	中山,平津,桃丘,馬屋下
	御津	4 159	9 487	4 570	4 917	御津,五城,御津南
	御南	13 270	30 242	15 158	15 084	御南,西
中区	操南	10 648	26 020	12 526	13 494	旭操,操南,操明
	高島	8 677	19 640	9 265	10 375	高島,旭竜
	富山	6 043	13 738	6 484	7 254	富山
	東山	8 860	18 623	8 706	9 917	旭東,平井
	操山	14 526	30 725	14 316	16 409	三敷,宇野
	竜操	16 029	36 620	17 458	19 162	竜之口,幡多,財田
東区	旭東	11 560	28 425	13 409	15 016	可知,古都,芥子山
	西大寺	9 419	21 719	10 343	11 376	西大寺南,西大寺,豊,雄神
	山南	3 458	8 547	4 042	4 505	大宮,太伯,幸島,朝日
	上道	6 596	16 403	7 916	8 487	角山,城東台,御休,浮田,平島
	上南	2 679	6 820	3 313	3 507	開成,政田
	瀬戸	6 348	14 908	7 154	7 754	江西,千種
南区	興除	5 479	14 363	6 840	7 523	曾根,興除,東疇
	光南台	2 748	6 436	3 138	3 298	甲浦,小串
	妹尾	5 640	13 534	6 452	7 082	妹尾,箕島
	灘崎	6 058	15 836	7 679	8 157	灘崎,迫川,七区,彦崎
	福田	4 642	12 145	5 935	6 210	福田
	福南	7 622	17 174	8 290	8 884	福島,南輝
	福浜	12 120	26 924	13 140	13 784	平福,福浜
	藤田	5 220	13 212	6 466	6 746	第一藤田,第二藤田,第三藤田
	芳泉	12 037	28 359	13 855	14 504	浦安,芳泉
	芳田	10 267	22 366	10 996	11 370	芳田,芳明

5 小学校区・町別住民基本台帳世帯数・人口(平成27年6月末)

各小学校区の集計(学区名五十音順)

小学校区名	世帯数	人口	男	女
朝日	871	2 061	949	1 112
足守	1 166	2 961	1 411	1 550
石井	3 832	6 441	3 003	3 438
伊島	6 582	13 614	6 586	7 028
出石	2 302	4 004	1 732	2 272
浮田	1 549	3 917	1 878	2 039
宇野	9 186	19 180	8 995	10 185
浦安	3 120	7 782	3 866	3 916
大野	3 214	7 311	3 567	3 744
大宮	512	1 152	550	602
大元	7 580	16 534	8 068	8 466
岡山中央	11 229	19 366	8 886	10 480
雄神	1 280	2 722	1 281	1 441
開成	1 248	3 104	1 518	1 586
可知	3 797	8 985	4 128	4 857
加茂	1 718	4 575	2 187	2 388
吉備	7 410	17 910	8 675	9 235
旭操	3 654	8 774	4 168	4 606
旭東	3 008	5 509	2 468	3 041
旭竜	2 228	4 174	1 938	2 236
蛭明	1 704	3 769	1 796	1 973
芥子山	5 525	14 384	6 887	7 497
甲浦	2 087	4 979	2 444	2 535
江西	4 553	10 691	5 171	5 520
幸島	959	2 507	1 195	1 312
興除	1 739	4 644	2 218	2 426
岡南	8 630	15 016	7 329	7 687
小串	661	1 457	694	763
古都	2 238	5 056	2 394	2 662
五城	779	1 764	858	906
西大寺	4 342	9 626	4 532	5 094
西大寺南	1 817	4 462	2 185	2 277
財田	4 616	9 902	4 707	5 195
三勲	5 340	11 545	5 321	6 224
鹿田	9 755	18 397	8 608	9 789
庄内	3 795	9 718	4 674	5 044
城東台	1 357	3 645	1 768	1 877
清輝	4 756	7 192	3 383	3 809
妹尾	3 935	9 324	4 422	4 902
操南	3 456	8 608	4 166	4 442
操明	3 538	8 638	4 192	4 446
曾根	760	2 180	1 070	1 110
太伯	1 116	2 827	1 348	1 479
高島	6 449	15 466	7 327	8 139
竹枝	323	722	333	389
建部	1 364	3 179	1 509	1 670
竜之口	3 212	7 805	3 693	4 112

小学校区名	世帯数	人口	男	女	
第一藤田	1 339	3 666	1 802	1 864	
第二藤田	2 789	6 716	3 278	3 438	
第三藤田	1 092	2 830	1 386	1 444	
千種	1 795	4 217	1 983	2 234	
中山	4 348	10 943	5 226	5 717	
津島	5 659	11 702	5 751	5 951	
角山	493	1 168	567	601	
富山	6 043	13 738	6 484	7 254	
豊	1 980	4 909	2 345	2 564	
灘崎	1 931	5 214	2 509	2 705	
七区	1 326	3 448	1 665	1 783	
南輝	4 757	10 821	5 174	5 647	
西	8 134	17 996	9 001	8 995	
野谷	1 254	3 007	1 414	1 593	
迫川	739	1 811	871	940	
幡多	8 201	18 913	9 058	9 855	
東疇	2 980	7 539	3 552	3 987	
彦崎	2 062	5 363	2 634	2 729	
平井	5 852	13 114	6 238	6 876	
平島	2 105	5 052	2 440	2 612	
平津	1 570	3 754	1 780	1 974	
平福	4 296	9 965	4 830	5 135	
福島	2 865	6 353	3 116	3 237	
福田	4 642	12 145	5 935	6 210	
福浜	7 824	16 959	8 310	8 649	
福渡	899	1 925	897	1 028	
芳泉	8 917	20 577	9 989	10 588	
芳明	5 231	11 519	5 603	5 916	
牧石	3 898	7 667	3 842	3 825	
政田	1 431	3 716	1 795	1 921	
馬屋上	439	1 037	483	554	
馬屋下	934	2 345	1 094	1 251	
三門	5 302	9 758	4 689	5 069	
箕島	1 705	4 210	2 030	2 180	
御津	1 933	4 046	1 947	2 099	
御津南	1 447	3 677	1 765	1 912	
御南	5 136	12 246	6 157	6 089	
御野	6 806	13 518	6 741	6 777	
御休	1 092	2 621	1 263	1 358	
桃丘	1 742	4 320	1 997	2 323	
横井	7 000	16 140	7 869	8 271	
芳田	5 036	10 847	5 393	5 454	
鯉山	1 349	3 464	1 684	1 780	
陵南	5 654	13 955	6 769	7 186	

小学校区・町別住民基本台帳 世帯数・人口(平成27年6月末)

学区名	町名	世帯数	人口	男	女	
岡山中央学区	北区石関町	72	151	62	89	
	北区出石町一丁目	215	393	167	226	
	北区出石町二丁目	130	260	118	142	
	北区岩田町	181	293	146	147	
	北区内山下一丁目	565	936	393	543	
	北区内山下二丁目	139	263	115	148	
	北区表町一丁目	268	536	255	281	
	北区表町二丁目	201	372	159	213	
	北区表町三丁目	649	1 046	461	585	
	北区京橋町	312	529	242	287	
	北区京橋南町	**	38	52	29	23
	北区後楽園	1	3	2	1	
	北区国体町	541	1 055	464	591	
	北区田町一丁目	296	481	212	269	
	北区田町二丁目	213	300	148	152	
	北区中央町	261	370	166	204	
	北区天神町	201	387	159	228	
	北区磨屋町	126	220	101	119	
	北区富田町一丁目	438	645	333	312	
	北区富田町二丁目	357	556	265	291	
	北区中山下一丁目	508	938	436	502	
	北区中山下二丁目	337	587	281	306	
	北区野田屋町一丁目	423	757	325	432	
	北区野田屋町二丁目	325	503	212	291	
	北区蕃山町	202	373	167	206	
	北区番町一丁目	345	613	267	346	
	北区番町二丁目	297	547	251	296	
	北区広瀬町	504	910	430	480	
	北区兵団	253	478	267	211	
	北区平和町	244	414	177	237	
	北区奉還町一丁目	**	382	676	293	383
	北区奉還町二丁目	**	20	34	15	19
	北区丸の内一丁目	206	361	153	208	
	北区丸の内二丁目	137	252	113	139	
	北区南方一丁目	136	240	123	117	
	北区南方二丁目	173	291	143	148	
	北区南方三丁目	286	498	248	250	
北区南方四丁目	**	280	381	219	162	
北区南方五丁目	316	513	264	249		
北区弓之町	651	1 152	505	647		
<小学校区計>		11 229	19 366	8 886	10 480	
伊島学区	北区伊島北町	85	227	110	117	
	北区伊島町一丁目	424	1 022	533	489	
	北区伊島町二丁目	822	2 011	975	1 036	
	北区伊島町三丁目	425	654	375	279	
	北区いずみ町	336	752	461	291	
	北区伊福町一丁目	181	330	151	179	
	北区伊福町二丁目	432	800	348	452	
	北区伊福町三丁目	656	1 399	614	785	
	北区伊福町四丁目	219	416	206	210	
	北区絵図町	118	218	102	116	
	北区京山一丁目	233	528	254	274	
	北区京山二丁目	153	379	188	191	

小学校区名	町名	世帯数	人口	男	女	
伊島学区 (続き)	北区清心町	335	599	267	332	
	北区谷万成一丁目	662	1 111	517	594	
	北区谷万成二丁目	182	372	169	203	
	北区津倉町一丁目	160	323	146	177	
	北区津倉町二丁目	**	162	313	166	147
	北区津島京町一丁目	72	197	93	104	
	北区奉還町三丁目	**	85	205	97	108
	北区奉還町四丁目	**	138	307	138	169
	北区万成西町	392	810	388	422	
	北区万成東町	290	596	264	332	
	北区三門東町	**	20	45	24	21
	<小学校区計>	6 582	13 614	6 586	7 028	
	津島学区	北区津島京町二丁目	403	622	293	329
		北区津島京町三丁目	306	452	241	211
北区津島桑の木町		375	712	363	349	
北区津島笹が瀬		447	699	364	335	
北区津島中一丁目		271	622	351	271	
北区津島新野一丁目		270	595	290	305	
北区津島新野二丁目		246	549	270	279	
北区津島西坂一丁目		251	630	313	317	
北区津島西坂二丁目		564	1 342	642	700	
北区津島西坂三丁目		155	390	179	211	
北区津島福居一丁目		664	1 461	711	750	
北区津島福居二丁目		551	986	468	518	
北区津島本町		496	1 190	558	632	
北区津島南一丁目		320	735	354	381	
北区津島南二丁目		340	717	354	363	
<小学校区計>	5 659	11 702	5 751	5 951		
御野学区	北区学南町一丁目	499	1 044	514	530	
	北区学南町二丁目	575	1 071	549	522	
	北区学南町三丁目	457	1 018	498	520	
	北区北方一丁目	497	1 025	499	526	
	北区北方二丁目	309	737	352	385	
	北区北方三丁目	414	930	450	480	
	北区北方四丁目	128	311	165	146	
	北区宿	556	930	521	409	
	北区宿本町	192	362	197	165	
	北区津島中三丁目	59	69	35	34	
	北区津島東一丁目	78	144	70	74	
	北区津島東二丁目	398	792	402	390	
	北区津島東三丁目	141	256	133	123	
	北区津島東四丁目	393	714	345	369	
	北区中井町一丁目	243	428	186	242	
	北区中井町二丁目	364	720	348	372	
	北区半田町	228	471	240	231	
	北区法界院	168	388	209	179	
	北区南方四丁目	**	53	68	31	37
	北区三野一丁目	6	8	4	4	
	北区三野二丁目	246	476	221	255	
	北区三野三丁目	291	592	314	278	
	北区三野本町	35	55	32	23	
	北区大和町一丁目	267	479	229	250	
	北区大和町二丁目	200	421	191	230	
	北区理大町	9	9	6	3	

小学校区名	町名	世帯数	人口	男	女	
御野学区 (続き)	<小学校区計>	6 806	13 518	6 741	6 777	
牧石学区	北区金山寺	44	70	34	36	
	北区祇園	442	442	234	208	
	北区高野尻	7	12	5	7	
	北区下牧	86	191	98	93	
	北区玉柏	1 033	2 250	1 104	1 146	
	北区中原	424	849	462	387	
	北区中牧	70	142	63	79	
	北区畑鮎	78	129	64	65	
	北区原	449	925	444	481	
	北区牟佐	1 265	2 657	1 334	1 323	
	<小学校区計>	3 898	7 667	3 842	3 825	
石井学区	北区駅元町	418	654	316	338	
	北区寿町	233	365	161	204	
	北区島田本町一丁目	404	725	329	396	
	北区島田本町二丁目	141	274	136	138	
	北区昭和町	386	605	282	323	
	北区富町一丁目	608	1 013	494	519	
	北区富町二丁目	476	734	358	376	
	北区奉還町一丁目	**	75	113	45	68
	北区奉還町二丁目	**	263	459	208	251
	北区奉還町三丁目	**	400	762	344	418
	北区奉還町四丁目	**	428	737	330	407
	<小学校区計>	3 832	6 441	3 003	3 438	
	三門学区	北区葵町	214	314	157	157
北区岩井一丁目		127	268	132	136	
北区岩井二丁目		154	291	141	150	
北区岩井宮裏		215	251	157	94	
北区関西町		236	432	204	228	
北区下伊福一丁目		177	294	135	159	
北区下伊福二丁目		302	510	259	251	
北区下伊福上町		317	561	269	292	
北区下伊福西町		388	724	325	399	
北区下伊福本町		453	819	382	437	
北区高柳西町		535	1 062	529	533	
北区高柳東町		390	739	366	373	
北区大安寺南町一丁目		**	135	301	149	152
北区津倉町二丁目		**	52	88	38	50
北区西崎一丁目		512	1 058	480	578	
北区西崎二丁目		304	630	307	323	
北区西崎本町		265	484	218	266	
北区三門中町		162	276	128	148	
北区三門西町		193	339	172	167	
北区三門東町		**	171	317	141	176
<小学校区計>	5 302	9 758	4 689	5 069		
大野学区	北区北長瀬本町	692	1 519	769	750	
	北区大安寺中町	361	748	369	379	
	北区大安寺西町	104	240	109	131	
	北区大安寺東町	656	1 539	730	809	
	北区大安寺南町一丁目	**	263	601	306	295
	北区大安寺南町二丁目	224	578	270	308	
	北区西野山町	2	7	3	4	

小学校区名	町名	世帯数	人口	男	女	
大野学区 (続き)	北区野殿西町	8	31	13	18	
	北区野殿東町	187	448	217	231	
	北区東野山町	93	231	114	117	
	北区日吉町	67	183	87	96	
	北区矢坂西町	51	102	44	58	
	北区矢坂東町	178	353	179	174	
	北区矢坂本町	328	731	357	374	
	<小学校区計>	3 214	7 311	3 567	3 744	
出石学区	北区駅前町一丁目	94	187	78	109	
	北区駅前町二丁目	208	361	155	206	
	北区桑田町	754	1 407	620	787	
	北区幸町	386	619	267	352	
	北区下石井二丁目	106	195	85	110	
	北区錦町	57	89	41	48	
	北区本町	145	282	123	159	
	北区柳町一丁目	250	380	171	209	
	北区柳町二丁目	302	484	192	292	
	<小学校区計>	2 302	4 004	1 732	2 272	
鹿田学区	北区大元駅前	196	357	179	178	
	北区春日町	375	491	213	278	
	北区厚生町一丁目	211	390	174	216	
	北区厚生町二丁目	617	1 223	580	643	
	北区厚生町三丁目	123	259	125	134	
	北区鹿田町一丁目	351	637	288	349	
	北区鹿田町二丁目	93	108	34	74	
	北区鹿田本町	223	344	179	165	
	北区新屋敷町一丁目	229	527	250	277	
	北区新屋敷町二丁目	196	491	237	254	
	北区新屋敷町三丁目	307	655	307	348	
	北区大学町	177	299	135	164	
	北区大供一丁目	242	396	170	226	
	北区大供二丁目	582	911	419	492	
	北区大供三丁目	97	148	67	81	
	北区大供表町	596	1 170	550	620	
	北区大供本町	107	225	113	112	
	北区中島田町一丁目	186	437	196	241	
	北区中島田町二丁目	167	319	140	179	
	北区西島田町	150	299	144	155	
	北区西之町	411	754	369	385	
	北区西古松	**	362	806	375	431
	北区東島田町一丁目	418	728	346	382	
	北区東島田町二丁目	366	696	331	365	
	北区東古松	276	544	261	283	
	北区東古松一丁目	476	781	356	425	
	北区東古松二丁目	838	1 728	812	916	
	北区東古松三丁目	342	704	328	376	
	北区東古松四丁目	447	740	353	387	
	北区東古松五丁目	377	806	386	420	
	北区東古松南町	217	424	191	233	
	<小学校区計>	9 755	18 397	8 608	9 789	
	大元学区	北区今二丁目	**	146	330	171
北区大元一丁目			337	753	360	393
北区大元二丁目			267	476	245	231

小学校区名	町名		世帯数	人口	男	女	
大元学区 (続き)	北区大元上町		108	252	121	131	
	北区上中野一丁目		257	576	276	300	
	北区上中野二丁目		554	1 447	702	745	
	北区下中野	**	1 122	2 397	1 190	1 207	
	北区西古松	**	780	1 619	827	792	
	北区西古松一丁目		749	1 573	715	858	
	北区西古松二丁目		521	999	489	510	
	北区西古松西町		526	1 346	643	703	
	北区野田一丁目		580	1 363	665	698	
	北区野田二丁目		428	843	407	436	
	北区野田三丁目		408	852	436	416	
	北区野田四丁目		403	800	391	409	
	北区野田五丁目		394	908	430	478	
	<小学校区計>		7 580	16 534	8 068	8 466	
	清輝学区	北区旭町	**	88	140	66	74
		北区天瀬		208	362	154	208
北区天瀬南町			213	339	164	175	
北区岡町			663	933	467	466	
北区奥田一丁目		**	92	147	77	70	
北区奥田本町		**	110	178	86	92	
北区京橋南町		**	101	168	75	93	
北区京町			417	558	247	311	
北区下内田町			54	104	42	62	
北区新道			144	241	110	131	
北区清輝橋一丁目			300	489	229	260	
北区清輝橋二丁目			248	374	173	201	
北区清輝橋三丁目			456	587	304	283	
北区清輝橋四丁目		**	229	353	158	195	
北区清輝本町			310	476	206	270	
北区船頭町			135	233	118	115	
北区東中央町			166	243	128	115	
北区二日市町		**	188	328	167	161	
北区舟橋町			161	272	126	146	
北区南中央町			417	591	245	346	
北区山科町		56	76	41	35		
<小学校区計>		4 756	7 192	3 383	3 809		
岡南学区	北区青江一丁目		366	561	274	287	
	北区青江二丁目		215	363	168	195	
	北区青江三丁目		602	979	487	492	
	北区青江四丁目		541	985	498	487	
	北区青江五丁目		450	819	410	409	
	北区旭本町		472	798	364	434	
	北区旭町	**	27	74	35	39	
	北区奥田一丁目	**	337	497	213	284	
	北区奥田二丁目		351	634	284	350	
	北区奥田西町		501	863	446	417	
	北区奥田本町	**	587	929	441	488	
	北区奥田南町		300	576	283	293	
	北区御舟入町		41	73	35	38	
	北区神田町一丁目		490	829	415	414	
	北区神田町二丁目		424	691	335	356	
	北区岡南町一丁目		244	431	205	226	
	北区岡南町二丁目		82	144	69	75	
	北区清輝橋四丁目	**	1	1	0	1	

小学校区名	町名	世帯数	人口	男	女	
岡南学区 (続き)	北区十日市中町	381	695	348	347	
	北区十日市西町	388	696	360	336	
	北区十日市東町	396	633	332	301	
	北区富田	1 004	1 914	921	993	
	北区七日市西町	347	659	326	333	
	北区七日市東町	78	167	79	88	
	北区二日市町	**	5	5	1	4
	<小学校区計>		8 630	15 016	7 329	7 687
西学区	北区今一丁目	205	415	207	208	
	北区今二丁目	**	231	499	253	246
	北区今三丁目	415	1 012	510	502	
	北区今四丁目	353	800	401	399	
	北区今五丁目	378	913	458	455	
	北区今六丁目	428	771	408	363	
	北区今七丁目	411	877	448	429	
	北区今八丁目	404	759	381	378	
	北区今村	155	300	147	153	
	北区北長瀬	4	11	6	5	
	北区北長瀬表町一丁目	13	29	15	14	
	北区北長瀬表町二丁目	252	486	233	253	
	北区北長瀬表町三丁目	**	155	304	149	155
	北区下中野	**	658	1 319	685	634
	北区辰巳	960	2 279	1 096	1 183	
	北区田中	**	72	124	63	61
	北区問屋町	439	1 331	657	674	
	北区中仙道	102	254	119	135	
	北区中仙道一丁目	482	1 096	519	577	
	北区中仙道二丁目	**	377	909	451	458
	北区平田	1 640	3 508	1 795	1 713	
	<小学校区計>		8 134	17 996	9 001	8 995
	御南学区	北区今保	1 657	4 303	2 139	2 164
北区北長瀬表町三丁目		**	194	442	235	207
北区久米		**	577	1 381	686	695
北区田中		**	2 064	4 636	2 367	2 269
北区中仙道二丁目		**	137	285	132	153
北区西長瀬		507	1 199	598	601	
<小学校区計>		5 136	12 246	6 157	6 089	
陵南学区	北区久米	**	200	474	234	240
	北区白石	741	1 849	892	957	
	北区白石西新町	367	815	414	401	
	北区白石東新町	206	430	206	224	
	北区西花尻	293	728	343	385	
	北区花尻	82	209	97	112	
	北区花尻あかね町	216	498	248	250	
	北区花尻ききょう町	399	903	437	466	
	北区花尻みどり町	329	765	367	398	
	北区東花尻	961	2 402	1 174	1 228	
	北区平野	**	1 860	4 882	2 357	2 525
	<小学校区計>		5 654	13 955	6 769	7 186
中山学区	北区一宮	1 528	3 721	1 720	2 001	
	北区尾上	727	1 887	934	953	
	北区辛川市場	663	1 695	796	899	

小学校区名	町名	世帯数	人口	男	女	
中山学区 (続き)	北区西辛川	1 430	3 640	1 776	1 864	
	<小学校区計>	4 348	10 943	5 226	5 717	
馬屋下学区	北区大窪	548	1 349	621	728	
	北区長野	34	81	37	44	
	北区芳賀	**	123	362	172	190
	北区福谷	68	157	80	77	
	北区松尾	136	344	161	183	
	北区横尾	25	52	23	29	
	<小学校区計>	934	2 345	1 094	1 251	
桃丘学区	北区佐山	579	1 429	663	766	
	北区芳賀	**	1 163	2 891	1 334	1 557
	<小学校区計>	1 742	4 320	1 997	2 323	
平津学区	北区一宮山崎	76	209	106	103	
	北区今岡	332	821	391	430	
	北区首部	213	459	223	236	
	北区檜津	949	2 265	1 060	1 205	
	<小学校区計>	1 570	3 754	1 780	1 974	
野谷学区	北区栢谷	479	1 180	544	636	
	北区菅野	469	1 109	532	577	
	北区高野	23	53	27	26	
	北区吉宗	283	665	311	354	
	<小学校区計>	1 254	3 007	1 414	1 593	
横井学区	北区田益	628	1 433	680	753	
	北区津高	2 434	5 211	2 512	2 699	
	北区津高台一丁目	261	743	360	383	
	北区津高台二丁目	231	666	331	335	
	北区津高台三丁目	112	340	179	161	
	北区津高台四丁目	187	606	295	311	
	北区富原	1 094	2 305	1 167	1 138	
	北区横井上	2 053	4 836	2 345	2 491	
<小学校区計>	7 000	16 140	7 869	8 271		
馬屋上学区	北区田原	154	355	169	186	
	北区富吉	161	362	161	201	
	北区日応寺	65	152	73	79	
	北区三和	59	168	80	88	
	<小学校区計>	439	1 037	483	554	
庄内学区	北区大崎	63	165	79	86	
	北区小山	645	1 882	905	977	
	北区下土田	86	197	80	117	
	北区高塚	40	107	48	59	
	北区高松	491	1 142	540	602	
	北区高松稲荷	143	326	164	162	
	北区高松田中	90	259	119	140	
	北区高松原古才	571	1 435	699	736	
	北区立田	196	479	231	248	
	北区平山	548	1 318	637	681	
	北区福崎	69	173	83	90	
	北区三手	189	527	241	286	
	北区門前	583	1 510	751	759	

小学校区名	町名	世帯数	人口	男	女	
庄内学区 (続き)	北区和井元	81	198	97	101	
	<小学校区計>	3 795	9 718	4 674	5 044	
加茂学区	北区加茂	806	2 202	1 073	1 129	
	北区新庄上	193	475	217	258	
	北区新庄下	235	616	301	315	
	北区惣爪	286	737	342	395	
	北区津寺	198	545	254	291	
	<小学校区計>	1 718	4 575	2 187	2 388	
鯉山学区	北区吉備津	1 349	3 464	1 684	1 780	
	<小学校区計>	1 349	3 464	1 684	1 780	
吉備学区	北区大内田	138	325	156	169	
	北区川入	812	2 251	1 087	1 164	
	北区中撫川	432	1 122	539	583	
	北区撫川	1 776	4 226	2 112	2 114	
	北区庭瀬	2 065	4 652	2 216	2 436	
	北区納所	52	139	68	71	
	北区延友	556	1 293	619	674	
	北区平野	**	1 579	3 902	1 878	2 024
	<小学校区計>	7 410	17 910	8 675	9 235	
	足守学区	北区足守	746	1 875	893	982
北区上土田		63	186	90	96	
北区下足守		357	900	428	472	
<小学校区計>		1 166	2 961	1 411	1 550	
蛭明学区	北区栗井	327	592	306	286	
	北区石妻	40	90	41	49	
	北区大井	331	740	349	391	
	北区掛畑	30	67	30	37	
	北区上高田	91	199	92	107	
	北区河原	68	165	71	94	
	北区苔山	25	47	26	21	
	北区下高田	92	232	112	120	
	北区庄田	18	31	14	17	
	北区杉谷	36	84	36	48	
	北区西山内	85	200	88	112	
	北区東山内	141	349	165	184	
	北区日近	158	373	170	203	
	北区间倉	46	115	56	59	
	北区真星	50	110	52	58	
	北区山上	89	209	110	99	
	北区吉	77	166	78	88	
	<小学校区計>	1 704	3 769	1 796	1 973	
御津学区	北区御津宇甘	87	169	78	91	
	北区御津宇垣	**	138	174	168	
	北区御津鹿瀬	86	158	72	86	
	北区御津勝尾	22	38	20	18	
	北区御津金川	476	1 004	476	528	
	北区御津川高	**	8	9	6	
	北区御津草生	188	405	171	234	
	北区御津虎倉	89	172	80	92	
	北区御津紙工	274	579	254	325	

小学校区名	町名		世帯数	人口	男	女
御津学区 (続き)	北区御津下田		149	312	163	149
	北区御津高津		156	362	170	192
	北区御津中泉		79	208	108	100
	北区御津矢原	**	181	282	172	110
	<小学校区計>		1 933	4 046	1 947	2 099
御津南学区	北区御津宇垣	**	272	695	333	362
	北区御津川高	**	33	73	34	39
	北区御津北野		35	88	38	50
	北区御津国ヶ原		208	533	267	266
	北区御津河内		208	558	249	309
	北区御津中牧		54	147	72	75
	北区御津中山		78	182	89	93
	北区御津野々口		440	1 099	540	559
	北区御津吉尾		70	189	87	102
	北区御津芳谷		49	113	56	57
	<小学校区計>		1 447	3 677	1 765	1 912
五城学区	北区御津石上		28	56	28	28
	北区御津伊田		164	365	172	193
	北区御津新庄		282	635	307	328
	北区御津中畑		46	88	43	45
	北区御津平岡西		54	117	54	63
	北区御津矢知		32	74	36	38
	北区御津矢原	**	173	429	218	211
	<小学校区計>		779	1 764	858	906
建部学区	北区建部町市場		115	303	141	162
	北区建部町大田		188	455	217	238
	北区建部町桜		94	225	109	116
	北区建部町品田	**	127	296	143	153
	北区建部町建部上		204	491	232	259
	北区建部町田地子		55	110	53	57
	北区建部町富沢		129	296	140	156
	北区建部町中田		217	466	223	243
	北区建部町西原		117	261	122	139
	北区建部町宮地		118	276	129	147
<小学校区計>		1 364	3 179	1 509	1 670	
竹枝学区	北区建部町小倉		72	159	86	73
	北区建部町土師方		66	142	62	80
	北区建部町吉田		185	421	185	236
	<小学校区計>		323	722	333	389
福渡学区	北区建部町川口		229	556	274	282
	北区建部町三明寺		41	74	38	36
	北区建部町品田	**	40	83	39	44
	北区建部町下神目		108	249	111	138
	北区建部町鶴田		31	66	37	29
	北区建部町角石畝		39	50	23	27
	北区建部町角石谷		54	91	41	50
	北区建部町福渡		323	684	297	387
	北区建部町豊楽寺		5	9	4	5
	北区建部町和田南		29	63	33	30
	<小学校区計>		899	1 925	897	1 028

小学校区名 ＜北区合計＞	町 名	世帯数 139 643	人 口 293 973	男 141 711	女 152 262	
旭東学区	中区赤坂台	128	227	101	126	
	中区赤坂本町	143	293	124	169	
	中区赤坂南新町	106	152	80	72	
	中区網浜	122	221	101	120	
	中区門田屋敷二丁目	143	217	104	113	
	中区門田屋敷三丁目	211	442	189	253	
	中区門田屋敷四丁目	165	359	162	197	
	中区門田屋敷五丁目	16	26	11	15	
	中区門田屋敷本町	57	99	43	56	
	中区旭東町一丁目	135	237	106	131	
	中区旭東町二丁目	139	232	108	124	
	中区旭東町三丁目	109	187	91	96	
	中区小橋町二丁目	102	157	60	97	
	中区さくら住座	88	121	38	83	
	中区桜橋一丁目	63	106	56	50	
	中区桜橋二丁目	144	275	117	158	
	中区桜橋三丁目	145	277	138	139	
	中区桜橋四丁目	46	77	38	39	
	中区新京橋一丁目	116	241	110	131	
	中区新京橋二丁目	55	93	44	49	
	中区新京橋三丁目	174	321	135	186	
	中区西中島町	62	110	50	60	
	中区東中島町	106	191	87	104	
	中区東山三丁目	**	188	393	168	225
	中区東山四丁目		155	304	135	169
	中区御幸町		90	151	72	79
	＜小学校区計＞		3 008	5 509	2 468	3 041
平井学区	中区平井	849	1 751	831	920	
	中区平井一丁目	370	669	310	359	
	中区平井二丁目	251	494	244	250	
	中区平井三丁目	890	2 151	997	1 154	
	中区平井四丁目	439	828	378	450	
	中区平井五丁目	494	1 187	574	613	
	中区平井六丁目	484	946	453	493	
	中区平井七丁目	788	1 641	758	883	
	中区湊	**	1 287	3 447	1 693	1 754
＜小学校区計＞		5 852	13 114	6 238	6 876	
三勲学区	中区奥市	26	47	24	23	
	中区御成町	236	560	259	301	
	中区門田文化町一丁目	120	251	122	129	
	中区門田文化町二丁目	195	398	176	222	
	中区門田文化町三丁目	139	314	138	176	
	中区門田本町一丁目	135	290	128	162	
	中区門田本町二丁目	211	421	188	233	
	中区門田本町三丁目	113	242	110	132	
	中区門田本町四丁目	55	69	33	36	
	中区門田屋敷一丁目	364	775	334	441	
	中区国富	806	1 771	818	953	
	中区国富一丁目	283	641	301	340	
	中区国富二丁目	337	742	354	388	
	中区国富三丁目	192	407	177	230	
中区国富四丁目	252	541	268	273		

小学校区名	町名		世帯数	人口	男	女	
三勲学区 (続き)	中区小橋町一丁目		200	437	194	243	
	中区住吉町一丁目		179	417	188	229	
	中区住吉町二丁目		103	232	108	124	
	中区中納言町		269	513	233	280	
	中区徳吉町一丁目		68	191	82	109	
	中区徳吉町二丁目		142	322	163	159	
	中区東山一丁目		85	170	80	90	
	中区東山二丁目		265	536	252	284	
	中区古京町一丁目		248	577	268	309	
	中区古京町二丁目		49	119	61	58	
	中区森下町		268	562	262	300	
	<小学校区計>		5 340	11 545	5 321	6 224	
	宇野学区	中区穨	**	410	963	458	505
		中区穨東町一丁目		462	1 014	482	532
中区穨東町二丁目		**	278	674	311	363	
中区竹田			494	879	426	453	
中区中島		**	17	20	10	10	
中区西川原			1 087	2 158	1 047	1 111	
中区西川原一丁目			517	1 005	489	516	
中区浜			550	1 008	444	564	
中区浜一丁目			829	1 396	678	718	
中区浜二丁目			246	496	202	294	
中区浜三丁目			839	1 735	808	927	
中区原尾島			398	970	438	532	
中区原尾島一丁目			485	1 190	532	658	
中区原尾島二丁目			610	1 317	602	715	
中区原尾島三丁目			464	893	414	479	
中区原尾島四丁目			478	1 057	513	544	
中区東川原			1 011	2 385	1 133	1 252	
中区藤原西町一丁目	**	11	20	8	12		
<小学校区計>		9 186	19 180	8 995	10 185		
旭竜学区	中区今在家	**	65	86	68	18	
	中区穨	**	122	250	127	123	
	中区高島一丁目		234	359	148	211	
	中区高島二丁目		716	1 061	438	623	
	中区中島	**	531	1 154	565	589	
	中区八幡		368	883	429	454	
	中区八幡東町		192	381	163	218	
<小学校区計>		2 228	4 174	1 938	2 236		
操南学区	中区江崎		877	2 214	1 070	1 144	
	中区沖元	**	222	502	228	274	
	中区倉田		1 349	3 154	1 524	1 630	
	中区倉富	**	12	32	18	14	
	中区倉益	**	44	140	70	70	
	中区桑野	**	308	858	416	442	
	中区藤崎	**	644	1 708	840	868	
<小学校区計>		3 456	8 608	4 166	4 442		
操明学区	中区江並		1 701	4 312	2 080	2 232	
	中区沖元	**	15	37	18	19	
	中区桑野	**	624	1 377	688	689	
	中区新築港		5	8	7	1	
	中区藤崎	**	1 193	2 904	1 399	1 505	

小学校区名	町 名		世帯数	人 口	男	女
操明学区 (続き)	<小学校区計>		3 538	8 638	4 192	4 446
富山学区	中区福泊		1 493	3 466	1 637	1 829
	中区円山		1 297	2 818	1 300	1 518
	中区湊	**	600	1 170	548	622
	中区海吉		2 220	5 246	2 520	2 726
	中区山崎	**	433	1 038	479	559
	<小学校区計>		6 043	13 738	6 484	7 254
旭操学区	中区倉富	**	802	1 973	946	1 027
	中区倉益	**	548	1 456	713	743
	中区湊	**	940	2 084	970	1 114
	中区山崎	**	1 364	3 261	1 539	1 722
	<小学校区計>		3 654	8 774	4 168	4 606
財田学区	中区乙多見		1 372	3 050	1 466	1 584
	中区雄町	**	1	2	1	1
	中区神下		687	1 397	685	712
	中区下		657	1 660	780	880
	中区土田	**	8	17	8	9
	中区長岡	**	1 472	2 692	1 242	1 450
	中区長利		152	332	158	174
	中区米田		267	752	367	385
	<小学校区計>		4 616	9 902	4 707	5 195
竜之口学区	中区雄町	**	225	465	216	249
	中区四御神		2 059	5 062	2 388	2 674
	中区土田	**	927	2 277	1 089	1 188
	中区長岡	**	1	1	0	1
	<小学校区計>		3 212	7 805	3 693	4 112
高島学区	中区今在家	**	780	1 798	864	934
	中区雄町	**	814	1 926	928	998
	中区祇園		561	1 332	605	727
	中区国府市場		1 134	3 013	1 442	1 571
	中区清水	**	39	73	41	32
	中区賞田		284	737	352	385
	中区高島新屋敷		966	2 260	1 072	1 188
	中区中井		444	1 047	480	567
	中区中井一丁目		333	667	328	339
	中区中井二丁目		218	587	280	307
	中区中井三丁目		359	866	404	462
	中区中井四丁目		320	673	311	362
	中区湯迫		197	487	220	267
	<小学校区計>		6 449	15 466	7 327	8 139
幡多学区	中区赤田		981	2 117	1 023	1 094
	中区今谷		120	260	105	155
	中区雄町	**	115	274	122	152
	中区兼基		891	1 998	980	1 018
	中区椴東町二丁目	**	2	2	1	1
	中区沢田		245	570	259	311
	中区清水	**	531	1 276	619	657
	中区清水一丁目		323	631	303	328
	中区清水二丁目		236	535	265	270
	中区関		2 142	5 276	2 506	2 770

小学校区名	町名	世帯数	人口	男	女
幡多学区 (続き)	中区高屋	1 289	2 976	1 457	1 519
	中区藤原	158	342	159	183
	中区藤原西町一丁目	** 398	929	433	496
	中区藤原西町二丁目	277	645	306	339
	中区藤原光町一丁目	173	375	181	194
	中区藤原光町二丁目	176	397	199	198
	中区藤原光町三丁目	144	310	140	170
	<小学校区計>	8 201	18 913	9 058	9 855
<中区合計>		64 783	145 366	68 755	76 611
古都学区	東区鉄	403	861	413	448
	東区古都宿	322	783	374	409
	東区古都南方	591	1 473	702	771
	東区宍甘	431	929	444	485
	東区藤井	392	826	401	425
	東区矢津	99	184	60	124
	<小学校区計>	2 238	5 056	2 394	2 662
可知学区	東区可知一丁目	149	340	146	194
	東区可知二丁目	348	740	305	435
	東区可知三丁目	** 212	501	202	299
	東区可知四丁目	592	1 267	544	723
	東区中川町	912	2 384	1 161	1 223
	東区益野町	1 584	3 753	1 770	1 983
	<小学校区計>	3 797	8 985	4 128	4 857
芥子山学区	東区大多羅町	483	1 192	572	620
	東区可知三丁目	** 151	329	154	175
	東区可知五丁目	520	1 321	624	697
	東区西大寺中野	** 172	413	205	208
	東区西大寺松崎	1 106	2 758	1 328	1 430
	東区広谷	989	2 475	1 155	1 320
	東区富士見町一丁目	237	527	245	282
	東区松新町	1 185	3 268	1 589	1 679
	東区目黒町	682	2 101	1 015	1 086
<小学校区計>	5 525	14 384	6 887	7 497	
政田学区	東区君津	369	963	456	507
	東区光津	333	860	419	441
	東区政津	445	1 175	567	608
	東区升田	284	718	353	365
	<小学校区計>	1 431	3 716	1 795	1 921
開成学区	東区金田	588	1 542	735	807
	東区九幡	365	830	429	401
	東区豊田	295	732	354	378
	<小学校区計>	1 248	3 104	1 518	1 586
西大寺南学区	東区金岡西町	738	1 941	968	973
	東区金岡東町一丁目	** 382	895	422	473
	東区金岡東町二丁目	424	966	471	495
	東区金岡東町三丁目	224	557	275	282
	東区西大寺金岡	49	103	49	54
<小学校区計>	1 817	4 462	2 185	2 277	

小学校区名	町名	世帯数	人口	男	女
西大寺学区	東区浅越	390	935	453	482
	東区金岡東町一丁目	** 13	35	14	21
	東区西大寺	99	210	95	115
	東区西大寺上一丁目	272	571	256	315
	東区西大寺上二丁目	280	626	302	324
	東区西大寺上三丁目	165	309	146	163
	東区西大寺北	64	156	80	76
	東区西大寺中一丁目	300	601	267	334
	東区西大寺中二丁目	332	692	324	368
	東区西大寺中三丁目	259	546	253	293
	東区西大寺中野	** 1 338	3 209	1 521	1 688
	東区西大寺中野本町	316	740	335	405
	東区西大寺東一丁目	99	167	110	57
	東区西大寺南一丁目	6	15	8	7
	東区西大寺南二丁目	225	449	208	241
	東区西庄	73	174	82	92
	東区吉原	111	191	78	113
	<小学校区計>	4 342	9 626	4 532	5 094
	雄神学区	東区久保	431	801	374
東区河本町		106	239	122	117
東区西大寺東二丁目		212	451	214	237
東区西大寺東三丁目		138	289	126	163
東区西隆寺		119	336	167	169
東区富崎		146	305	147	158
東区福治		128	301	131	170
<小学校区計>		1 280	2 722	1 281	1 441
豊学区	東区西大寺射越	328	823	397	426
	東区西大寺川口	270	686	350	336
	東区西大寺五明	94	240	113	127
	東区西大寺新	198	505	245	260
	東区西大寺新地	289	645	302	343
	東区西大寺浜	565	1 393	662	731
	東区西大寺門前	70	179	85	94
	東区長沼	166	438	191	247
<小学校区計>	1 980	4 909	2 345	2 564	
太伯学区	東区邑久郷	475	1 222	599	623
	東区乙子	94	240	115	125
	東区神崎町	547	1 365	634	731
	<小学校区計>	1 116	2 827	1 348	1 479
幸島学区	東区北幸田	90	267	128	139
	東区幸地崎町	65	182	88	94
	東区水門町	160	397	181	216
	東区西幸西	211	546	263	283
	東区東幸西	256	681	326	355
	東区東幸崎	74	182	90	92
	東区南水門町	103	252	119	133
	<小学校区計>	959	2 507	1 195	1 312
朝日学区	東区犬島	35	47	18	29
	東区久々井	141	331	159	172
	東区西片岡	128	321	155	166
	東区東片岡	213	508	233	275

小学校区名	町名	世帯数	人口	男	女	
朝日学区 (続き)	東区宝伝	163	401	177	224	
	東区正儀	191	453	207	246	
	<小学校区計>	871	2 061	949	1 112	
大宮学区	東区上阿知	80	172	81	91	
	東区西大寺一宮	73	178	92	86	
	東区下阿知	122	300	133	167	
	東区宿毛	233	491	238	253	
	東区千手	4	11	6	5	
	<小学校区計>	512	1 152	550	602	
浮田学区	東区草ヶ部	391	888	416	472	
	東区上道北方	278	560	277	283	
	東区谷尻	70	170	85	85	
	東区中尾	626	1 808	862	946	
	東区沼	184	491	238	253	
	<小学校区計>	1 549	3 917	1 878	2 039	
城東台学区	東区城東台西一丁目	173	427	214	213	
	東区城東台西二丁目	158	381	178	203	
	東区城東台西三丁目	239	637	308	329	
	東区城東台東一丁目	215	558	271	287	
	東区城東台東二丁目	191	507	251	256	
	東区城東台南一丁目	210	627	293	334	
	東区城東台南二丁目	171	508	253	255	
	<小学校区計>	1 357	3 645	1 768	1 877	
平島学区	東区浦間	**	54	118	50	68
	東区砂場		44	99	46	53
	東区西平島		81	199	92	107
	東区東平島		1 210	2 906	1 413	1 493
	東区南古都		716	1 730	839	891
	<小学校区計>		2 105	5 052	2 440	2 612
御休学区	東区浅川		256	615	283	332
	東区浦間	**	105	255	116	139
	東区西祖		90	251	118	133
	東区寺山		68	177	82	95
	東区檜原		386	863	442	421
	東区一日市		68	183	94	89
	東区矢井		55	134	62	72
	東区吉井		64	143	66	77
	<小学校区計>		1 092	2 621	1 263	1 358
角山学区	東区内ヶ原		58	146	73	73
	東区才崎		56	124	53	71
	東区竹原		270	643	322	321
	東区百枝月		109	255	119	136
	<小学校区計>		493	1 168	567	601
千種学区	東区瀬戸町大内		155	353	166	187
	東区瀬戸町鍛冶屋		117	308	146	162
	東区瀬戸町坂根		61	143	69	74
	東区瀬戸町塩納		78	210	106	104
	東区瀬戸町宗堂		106	278	140	138
	東区瀬戸町大井		75	183	87	96

小学校区名	町名	世帯数	人口	男	女	
千種学区 (続き)	東区瀬戸町二日市	91	212	89	123	
	東区瀬戸町万富	856	1 961	922	1 039	
	東区瀬戸町南方	135	302	137	165	
	東区瀬戸町弓削	121	267	121	146	
	<小学校区計>	1 795	4 217	1 983	2 234	
江西学区	東区瀬戸町旭ヶ丘一丁目	184	417	201	216	
	東区瀬戸町旭ヶ丘二丁目	181	452	220	232	
	東区瀬戸町旭ヶ丘三丁目	187	478	232	246	
	東区瀬戸町旭ヶ丘四丁目	137	336	157	179	
	東区瀬戸町江尻	538	1 226	604	622	
	東区瀬戸町沖	414	975	487	488	
	東区瀬戸町肩脊	131	328	147	181	
	東区瀬戸町観音寺	110	302	155	147	
	東区瀬戸町菊山	60	152	75	77	
	東区瀬戸町光明谷	259	605	307	298	
	東区瀬戸町笹岡	134	304	142	162	
	東区瀬戸町下	1 041	2 532	1 220	1 312	
	東区瀬戸町宿奥	50	128	61	67	
	東区瀬戸町瀬戸	790	1 709	821	888	
	東区瀬戸町寺地	251	571	258	313	
	東区瀬戸町森末	86	176	84	92	
	<小学校区計>	4 553	10 691	5 171	5 520	
<東区合計>		40 060	96 822	46 177	50 645	
福浜学区	南区新福一丁目	525	1 110	565	545	
	南区新福二丁目	237	459	232	227	
	南区洲崎一丁目	**	17	30	14	16
	南区富浜町	**	107	143	84	59
	南区豊浜町		487	904	463	441
	南区浜野一丁目		296	599	313	286
	南区浜野二丁目		588	1 251	602	649
	南区浜野三丁目		608	1 397	675	722
	南区浜野四丁目		371	776	382	394
	南区福富中一丁目		519	1 288	606	682
	南区福富中二丁目		623	1 489	721	768
	南区福富西一丁目		706	1 481	716	765
	南区福富西二丁目	**	514	1 024	492	532
	南区福富東一丁目		122	283	140	143
	南区福富東二丁目		842	1 880	920	960
	南区福成一丁目		599	1 440	709	731
	南区福成二丁目		363	754	363	391
	南区福成三丁目	**	300	651	313	338
	<小学校区計>		7 824	16 959	8 310	8 649
平福学区	南区洲崎一丁目	**	295	537	267	270
	南区洲崎二丁目		366	796	390	406
	南区洲崎三丁目		401	983	475	508
	南区富浜町	**	5	7	5	2
	南区平福一丁目		262	613	303	310
	南区平福二丁目		309	749	349	400
	南区福島一丁目		234	588	273	315
	南区福島二丁目		475	1 157	593	564
	南区福島三丁目		454	1 063	522	541
南区福島四丁目		479	1 243	614	629	

小学校区名	町名	世帯数	人口	男	女	
平福学区 (続き)	南区福浜町	380	853	412	441	
	南区福浜西町	105	175	72	103	
	南区三浜町一丁目	225	513	236	277	
	南区三浜町二丁目	306	688	319	369	
	<小学校区計>	4 296	9 965	4 830	5 135	
芳泉学区	南区青江六丁目	20	29	21	8	
	南区泉田	**	2	2	0	
	南区泉田一丁目	366	788	403	385	
	南区泉田二丁目	180	382	189	193	
	南区泉田三丁目	363	950	453	497	
	南区泉田四丁目	491	1 439	693	746	
	南区泉田五丁目	150	399	184	215	
	南区当新田	**	73	105	46	59
	南区豊成一丁目	786	1 560	792	768	
	南区豊成二丁目	283	550	263	287	
	南区豊成三丁目	994	2 196	1 095	1 101	
	南区福田	2 449	5 985	2 920	3 065	
	南区福富西二丁目	**	341	756	379	377
	南区福富西三丁目	368	873	411	462	
	南区芳泉一丁目	519	822	352	470	
	南区芳泉二丁目	652	1 437	696	741	
	南区芳泉三丁目	246	632	308	324	
	南区芳泉四丁目	634	1 672	782	890	
	<小学校区計>	8 917	20 577	9 989	10 588	
浦安学区	南区浦安西町	721	1 882	934	948	
	南区浦安本町	1 437	3 450	1 698	1 752	
	南区浦安南町	962	2 450	1 234	1 216	
	<小学校区計>	3 120	7 782	3 866	3 916	
福島学区	南区海岸通二丁目	160	433	197	236	
	南区立川町	176	400	203	197	
	南区築港栄町	617	1 390	690	700	
	南区築港元町	55	127	64	63	
	南区千鳥町	539	1 187	567	620	
	南区並木町一丁目	242	478	231	247	
	南区福吉町	557	1 234	623	611	
	南区若葉町	519	1 104	541	563	
	<小学校区計>	2 865	6 353	3 116	3 237	
南輝学区	南区あけぼの町	351	839	386	453	
	南区築港新町一丁目	334	732	353	379	
	南区築港新町二丁目	542	1 262	611	651	
	南区築港ひかり町	311	754	380	374	
	南区築港緑町一丁目	330	673	317	356	
	南区築港緑町二丁目	270	617	296	321	
	南区築港緑町三丁目	236	614	276	338	
	南区並木町二丁目	457	955	448	507	
	南区南輝一丁目	430	967	469	498	
	南区南輝二丁目	798	1 817	883	934	
	南区南輝三丁目	368	932	435	497	
	南区福成三丁目	**	3	13	7	6
	南区松浜町	327	646	313	333	
	<小学校区計>	4 757	10 821	5 174	5 647	

小学校区名	町 名		世帯数	人 口	男	女
芳田学区	南区泉田	**	826	1 973	944	1 029
	南区下中野	**	262	535	275	260
	南区新保	**	3 406	7 084	3 565	3 519
	南区当新田	**	502	1 141	550	591
	南区万倍	**	40	114	59	55
	<小学校区計>		5 036	10 847	5 393	5 454
芳明学区	南区下中野	**	85	92	58	34
	南区新保	**	149	270	104	166
	南区当新田	**	1 397	3 145	1 554	1 591
	南区西市		2 267	4 971	2 419	2 552
	南区万倍	**	887	2 038	950	1 088
	南区米倉		446	1 003	518	485
<小学校区計>		5 231	11 519	5 603	5 916	
甲浦学区	南区飽浦		184	479	243	236
	南区北浦		223	474	228	246
	南区郡		1 444	3 454	1 695	1 759
	南区宮浦		236	572	278	294
	<小学校区計>		2 087	4 979	2 444	2 535
小串学区	南区阿津		228	519	244	275
	南区小串		433	938	450	488
	<小学校区計>		661	1 457	694	763
妹尾学区	南区妹尾	**	3 490	8 215	3 880	4 335
	南区箕島	**	445	1 109	542	567
	<小学校区計>		3 935	9 324	4 422	4 902
箕島学区	南区箕島	**	1 705	4 210	2 030	2 180
	<小学校区計>		1 705	4 210	2 030	2 180
福田学区	南区大福		3 122	7 960	3 888	4 072
	南区古新田		455	1 256	612	644
	南区妹尾	**	448	1 279	652	627
	南区妹尾崎		154	405	188	217
	南区山田		463	1 245	595	650
	<小学校区計>		4 642	12 145	5 935	6 210
興除学区	南区内尾		1 085	2 908	1 403	1 505
	南区中畦		654	1 736	815	921
	<小学校区計>		1 739	4 644	2 218	2 426
曾根学区	南区曾根		631	1 850	908	942
	南区西畦		129	330	162	168
	<小学校区計>		760	2 180	1 070	1 110
東疇学区	南区東畦		2 980	7 539	3 552	3 987
<小学校区計>		2 980	7 539	3 552	3 987	
第一藤田学区	南区藤田	**	1 339	3 666	1 802	1 864
	<小学校区計>		1 339	3 666	1 802	1 864
第二藤田学区	南区藤田	**	2 789	6 716	3 278	3 438
	<小学校区計>		2 789	6 716	3 278	3 438

小学校区名	町 名		世帯数	人 口	男	女
第三藤田学区	南区藤田	**	1 092	2 830	1 386	1 444
	<小学校区計>		1 092	2 830	1 386	1 444
灘崎学区	南区片岡		351	941	450	491
	南区川張		398	1 066	510	556
	南区宗津		371	1 026	499	527
	南区西高崎		811	2 181	1 050	1 131
	<小学校区計>		1 931	5 214	2 509	2 705
迫川学区	南区奥迫川		55	140	61	79
	南区迫川		684	1 671	810	861
	<小学校区計>		739	1 811	871	940
七区学区	南区北七区		188	565	282	283
	南区西紅陽台一丁目		353	858	408	450
	南区西紅陽台二丁目		295	695	335	360
	南区西紅陽台三丁目		140	375	185	190
	南区西七区		350	955	455	500
	<小学校区計>		1 326	3 448	1 665	1 783
彦崎学区	南区植松		820	2 072	1 020	1 052
	南区彦崎		1 242	3 291	1 614	1 677
	<小学校区計>		2 062	5 363	2 634	2 729
<南区合計>		71 833	170 349	82 791	87 558	
<市合計>		316 319	706 510	339 434	367 076	

2学区以上にまたがった町(**の表示のある町丁)(行政区別50音順)(再掲)

町名	小学校区名	世帯数	人口	男	女
北区旭町	清輝, 岡南	115	214	101	113
北区今二丁目	大元, 西	377	829	424	405
北区奥田一丁目	清輝, 岡南	429	644	290	354
北区奥田本町	清輝, 岡南	697	1 107	527	580
北区北長瀬表町三丁目	西, 御南	349	746	384	362
北区京橋南町	岡山中央, 清輝	139	220	104	116
北区久米	御南, 陵南	777	1 855	920	935
北区下中野	大元, 西	1 780	3 716	1 875	1 841
北区清輝橋四丁目	清輝, 岡南	230	354	158	196
北区建部町品田	建部, 福渡	167	379	182	197
北区田中	西, 御南	2 136	4 760	2 430	2 330
北区大安寺南町一丁目	三門, 大野	398	902	455	447
北区津倉町二丁目	伊島, 三門	214	401	204	197
北区中仙道二丁目	西, 御南	514	1 194	583	611
北区西古松	鹿田, 大元	1 142	2 425	1 202	1 223
北区芳賀	馬屋下, 桃丘	1 286	3 253	1 506	1 747
北区平野	陵南, 吉備	3 439	8 784	4 235	4 549
北区二日市町	清輝, 岡南	193	333	168	165
北区奉還町一丁目	岡山中央, 石井	457	789	338	451
北区奉還町二丁目	岡山中央, 石井	283	493	223	270
北区奉還町三丁目	伊島, 石井	485	967	441	526
北区奉還町四丁目	伊島, 石井	566	1 044	468	576
北区三門東町	伊島, 三門	191	362	165	197
北区御津宇垣	御津, 御津南	410	1 037	507	530
北区御津川高	御津, 御津南	41	88	43	45

町名	小学校区名	世帯数	人口	男	女
北区御津矢原	御津, 五城	354	711	390	321
北区南方四丁目	岡山中央, 御野	333	449	250	199
中区今在家	旭竜, 高島	845	1 884	932	952
中区沖元	操南, 操明	237	539	246	293
中区雄町	竜之口, 高島, 幡多, 財田	1 155	2 667	1 267	1 400
中区倉富	操南, 旭操	814	2 005	964	1 041
中区倉益	操南, 旭操	592	1 596	783	813
中区桑野	操南, 操明	932	2 235	1 104	1 131
中区穰	宇野, 旭竜	532	1 213	585	628
中区穰東町二丁目	宇野, 幡多	280	676	312	364
中区清水	高島, 幡多	570	1 349	660	689
中区土田	財田, 竜之口	935	2 294	1 097	1 197
中区中島	旭竜, 宇野	548	1 174	575	599
中区長岡	財田, 竜之口	1 473	2 693	1 242	1 451
中区東山三丁目	旭東, 三勲	188	393	168	225
中区藤崎	操南, 操明	1 837	4 612	2 239	2 373
中区藤原西町一丁目	宇野, 幡多	409	949	441	508
中区湊	平井, 富山, 旭操	2 827	6 701	3 211	3 490
中区山崎	富山, 旭操	1 797	4 299	2 018	2 281
東区浦間	平島, 御休	159	373	166	207
東区可知三丁目	可知, 芥子山	363	830	356	474
東区金岡東町一丁目	西大寺南, 西大寺	395	930	436	494
東区西大寺中野	芥子山, 西大寺	1 510	3 622	1 726	1 896
南区泉田	芳泉, 芳田	828	1 975	946	1 029
南区下中野	芳田, 芳明	347	627	333	294

町 名	小学校区名	世帯数	人口	男	女
南区新保	芳田, 芳明	3 555	7 354	3 669	3 685
南区洲崎一丁目	福浜, 平福	312	567	281	286
南区妹尾	妹尾, 福田	3 938	9 494	4 532	4 962
南区当新田	芳泉, 芳田, 芳明	1 972	4 391	2 150	2 241
南区富浜町	福浜, 平福	112	150	89	61
南区福富西二丁目	福浜, 芳泉	855	1 780	871	909
南区福成三丁目	福浜, 南輝	303	664	320	344
南区藤田	第一藤田, 第二藤田, 第三藤田	5 220	13 212	6 466	6 746
南区万倍	芳田, 芳明	927	2 152	1 009	1 143
南区箕島	妹尾, 箕島	2 150	5 319	2 572	2 747

6 気象

岡山観測所

単位 °C,mm,h

年 月 次	平均気温	降水量	日照時間
平成 24年	16.1	1106.0	2051.5
25年	16.4	1341.0	2214.3
26年	16.1	1142.5	1972.5
26年 1 2 月	5.5	50.0	148.3
27年 1 月	5.5	69.5	133.4
2 月	6.1	14.5	144.0
3 月	9.0	100.0	190.4
4 月	15.2	144.0	165.3
5 月	20.7	74.0	244.7
前年同月	19.8	77.0	271.9

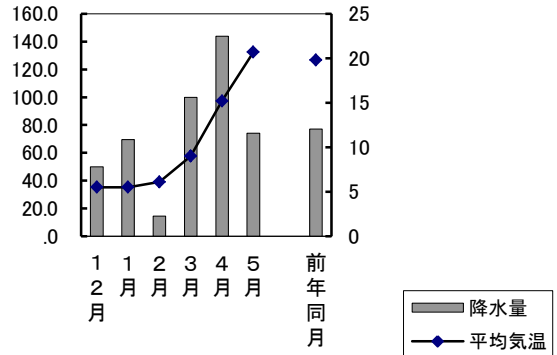

資料 岡山地方気象台「岡山県気象月報」

7 消費者物価指数

岡山市

平成27年4月

指数 平成22年=100

項目 (中分類)	指数	前月比(%)	前年同月比(%)
総 合	103.4	0.4	0.6
生 鮮 食 品 を 除 く 総 合	102.8	0.3	0.1
持家の帰属家賃を除く総合	103.9	0.4	0.7
食 料	108.1	0.9	2.1
生 鮮 食 品 (a)	118.8	2.7	11.4
穀 類	97.0	1.0	-4.4
魚 介 類	126.0	-3.4	7.4
(うち)生鮮魚介類	133.2	-5.6	8.4
肉 類	121.8	1.0	4.2
乳 卵 類	110.9	1.5	0.7
野 菜 ・ 海 藻	105.2	6.7	5.8
(うち)生鮮野菜	106.0	11.3	10.4
果 物	122.4	3.9	17.8
(うち)生鮮果物	121.8	4.1	18.2
油 脂 ・ 調 味 料	97.3	1.7	-1.3
菓 子 類	106.4	0.7	3.3
調 理 食 品	108.9	-0.3	-1.6
飲 料	98.3	0.1	-2.9
酒 類	95.1	1.2	0.0
外 食	105.4	0.2	0.8
住 居	99.9	0.0	0.0
家 賃	99.4	0.0	-0.1
設 備 修 繕 ・ 維 持	102.0	0.0	0.7
光 熱 ・ 水 道	112.0	-0.6	1.9
電 気 代	115.4	-0.7	3.0
ガ ス 代	114.3	0.1	3.9
他 の 光 熱	108.7	-5.8	-22.5
上 下 水 道 料	102.9	0.0	2.9
家 具 ・ 家 事 用 品	95.2	2.0	-2.3
家 庭 用 耐 久 財	95.5	8.4	-1.0
室 内 装 備 品	89.7	-0.5	-2.2
寝 具 類	90.5	1.5	2.0
家 事 雑 貨	94.9	1.2	-1.8
家 事 用 消 耗 品	96.5	-3.2	-6.4
家 事 サ ー ビ ス	99.7	-1.3	-1.3
被 服 及 び 履 物	106.9	0.9	3.7

(a)生鮮魚介,生鮮野菜,生鮮果物

つづき

項目 (中分類)	指数	前月比(%)	前年同月比(%)
衣 料	104.7	1.3	2.9
和 服	102.4	0.0	0.8
洋 服	104.7	1.3	2.9
シャツ・セーター・下着類	110.9	2.0	5.3
シャツ・セーター類	111.1	2.4	6.4
下 着 類	110.6	1.0	2.4
履 物 類	110.6	0.1	3.6
他 の 被 服	102.9	-3.3	6.2
被 服 関 連 サ ー ビ ス	102.9	0.2	0.2
保 健 医 療	98.8	0.4	0.2
医 薬 品 ・ 健 康 保 持 用 摂 取 品	95.7	0.8	1.5
保 健 医 療 用 品 ・ 器 具	93.5	-0.4	-2.6
保 健 医 療 サ ー ビ ス	101.6	0.5	0.6
交 通 ・ 通 信	103.3	-0.2	-2.0
交 通	109.4	-1.4	2.2
自 動 車 等 関 係 費	104.2	-0.3	-3.0
通 信	98.4	0.6	-1.0
教 育	101.3	1.2	1.2
授 業 料 等	99.7	1.6	1.6
教 科 書 ・ 学 習 参 考 教 材	113.5	2.4	2.4
補 習 教 育	105.1	0.0	0.0
教 養 娛 楽	96.5	0.2	0.6
教 養 娛 楽 用 耐 久 財	55.2	4.0	-1.1
教 養 娛 楽 用 品	108.6	1.4	0.2
書 籍 ・ 他 の 印 刷 物	104.5	0.0	0.5
教 養 娛 楽 サ ー ビ ス	102.8	-0.7	1.1
諸 雑 費	107.1	0.5	0.7
理 美 容 サ ー ビ ス	99.8	0.3	0.3
理 美 容 用 品	99.3	2.8	3.2
身 の 回 り 用 品	109.1	-0.1	0.0
た ば こ	131.6	0.0	0.0
他 の 諸 雑 費	110.3	-0.4	-0.3
エ ネ ル ギ ー	110.6	-0.9	-4.2
教 育 関 係 費	102.0	1.2	1.6
教 養 娛 楽 関 係 費	96.8	-0.1	0.8
情 報 通 信 関 係 費	98.8	0.0	-1.2

資料 総務省統計局「消費者物価指数月報」

8 1世帯当たり1か月間の収入と支出

岡山市
平成27年4月

単位 円

資料 総務省統計局「家計調査報告」

項目	二人以上の世帯	二人以上の世帯のうち勤労者世帯
世帯数分布(抽出率調整)	54	72
集計世帯数	93	60
世帯人員(人)	3.21	3.58
世帯主の年齢(歳)	54.1	46.3
受取収入	...	943 264
実収入	...	456 423
経常収入	...	448 760
勤め先収入	...	416 154
世帯主収入	...	337 929
うち男	...	328 360
定期収入	...	332 617
臨時収入	...	5 312
賞	...	0
世帯主の配偶者の収入	...	70 230
うち女	...	70 230
他の世帯員収入	...	7 996
事業・内職収入	...	0
家賃収入	...	0
他の事業収入	...	0
内職収入	...	0
他の経常収入	...	32 606
財産収入	...	0
社会保障給付金	...	32 606
仕送り	...	0
特別収入	...	7 663
受そ	...	5 508
贈の受取	...	2 155
実収入以外	...	436 873
預貯金の引出	...	391 366
保険取	...	7 263
有価証券売却	...	0
土地家屋借入金	...	0
他の借入金	...	1 155
分割購入借入金	...	633
一括購入借入金	...	35 648
財産売却	...	0
その他	...	808
繰入金	...	49 967
...	...	0
...	...	0
支出	...	943 264
実支出	...	435 362
消費支出	276 224	312 629
食料	69 113	74 800
穀類	6 312	6 416
魚介類	4 976	4 301
肉類	7 309	8 203
乳卵類	3 486	3 625
野菜・海藻類	6 937	6 858
果物	1 932	1 707
油脂・調味料	2 994	3 250
菓子類	5 502	6 143
菓調理食	7 677	7 586
飲料	4 232	4 831
酒	3 149	2 914
外食	14 608	18 966
住居	14 246	16 840
家賃	11 458	15 127
設備修繕・維持	2 788	1 713
光熱・水道	25 459	26 090
電気ガス	12 723	12 047
他の光熱	7 395	8 313
上下水道	308	244
家具・家事用品	5 033	5 485
家庭用耐久財	8 190	9 834
室内装飾品	385	335
寝具	232	197
家事雑貨	1 205	1 756
家事用品	3 073	3 902
家事消費	2 249	2 473
家事サービス	1 045	1 171

項目	二人以上の世帯	二人以上の世帯のうち勤労者世帯
被服及び履物	12 192	13 823
和服	0	0
洋服	5 353	6 406
シャツ・セーター	2 199	2 279
下着	770	922
生地・糸類	212	261
他の被服	1 000	1 045
履物	1 338	1 663
被服関連サービス	1 320	1 247
保健医療	10 225	10 081
医薬品	1 942	1 597
健康保持用摂取品	708	619
保健医療用品・器具	2 970	3 667
保健医療サービス	4 605	4 198
交通・通信	44 109	55 487
交通	7 687	10 732
自動車等関係	21 205	25 490
通信	15 217	19 264
教育	21 484	31 217
授業料等	13 967	20 112
教科書・学習参考教材	891	1 316
補習教育	6 626	9 789
教養娯楽	23 395	24 891
教養娯楽用耐久財	871	1 246
教養娯楽用品	5 407	6 028
書籍・他の印刷物	3 295	3 242
教養娯楽サービス	13 821	14 374
その他の消費支出	47 810	49 567
諸雑費	24 201	29 379
こづかい(使途不明)	7 213	8 085
交際費	13 640	8 959
仕送り金	2 755	3 144
(再掲)教育関係費	26 632	38 477
(再掲)教養娯楽関係費	25 356	27 294
(再掲)情報通信関係費	18 213	22 563
非消費支出	...	122 733
直接税	...	75 648
勤労所得税	...	27 088
個人住民税	...	17 995
他の	...	30 564
社会保険料	...	46 950
他の非消費支出	...	136
実支出以外の支	...	469 094
預貯	...	379 832
保険掛金	...	18 759
有価証券購入	...	556
土地家屋借入金返済	...	32 792
他の借入金返済	...	2 791
分割払購入借入金返済	...	4 914
一括払購入借入金返済	...	29 318
財産購入	...	0
繰越	...	133
繰越金	...	38 807
現物総額	6 766	4 475
黒字	...	333 690
金融資産純増	...	517
貯蓄純増	...	- 39
預貯金純増	...	- 11 534
保険純増	...	11 495
有価証券純購入	...	556
土地家屋借入金純減	...	32 792
他の借入金純減	...	1 636
分割払購入借入金純減	...	4 281
一括払購入借入金純減	...	- 6 330
財産純増	...	0
その他の純増	...	- 675
繰越純増	...	- 11 160
平均消費性向(%)	...	93.7
黒字率(%)	...	6.3
金融資産純増率(%)	...	0.2
平均貯蓄率(%)	...	0.0
エンゲル係数(%)	25.0	23.9

9 小学校区・年齢(一歳階級)別,男女別住民基本台帳人口

も く じ (学区50音順)

	小学校区名	掲載ページ
ア	朝 日	64~65
	足 守	50~51
	石 井	42~43
	伊 島	40~41
	出 石	42~43
	浮 田	64~65
	宇 野	54~55
	浦 安	68~69
	大 野	42~43
	大 宮	64~65
行	大 元	44~45
	岡山中央	40~41
	雄 神	62~63

	小学校区名	掲載ページ
サ	西 大 寺	62~63
	西大寺南	62~63
	財 田	58~59
	三 勲	54~55
	鹿 田	42~43
	庄 内	48~49
	城 東 台	64~65
	清 輝	44~45
	妹 尾	72~73
	行	操 南
操 明		56~57
曾 根		74~75

カ	開 成	60~61
	可 知	60~61
	加 茂	48~49
	吉 備	50~51
	旭 操	56~57
	旭 東	54~55
	旭 竜	56~57
	芥 子 山	60~61
	蛭 明	50~51
	甲 浦	70~71
行	江 西	66~67
	幸 島	64~65
	興 除	72~73
	岡 南	44~45
	小 串	72~73
	古 都	60~61
	五 城	52~53

タ	太 伯	62~63
	高 島	58~59
	竜 之 口	58~59
	第一藤田	74~75
	第二藤田	74~75
	第三藤田	74~75
	竹 枝	52~53
	建 部	52~53
	千 種	66~67
	中 山	46~47
行	津 島	40~41
	角 山	66~67
	富 山	56~57
	豊	62~63

	小学校区名	掲載ページ
ナ 行	灘 崎	76～77
	七 区	76～77
	南 輝	70～71
	西	44～45
	野 谷	48～49

ハ 行	迫 川	76～77
	幡 多	58～59
	東 疇	74～75
	彦 崎	76～77
	平 井	54～55
	平 島	66～67
	平 津	46～47
	平 福	68～69
	福 島	70～71
	福 田	72～73
	福 渡	52～53
	福 浜	68～69
	芳 泉	68～69
芳 明	70～71	

	小学校区名	掲載ページ
マ 行	牧 石	40～41
	政 田	60～61
	馬 屋 上	48～49
	馬 屋 下	46～47
	三 門	42～43
	箕 島	72～73
	御 津	50～51
	御 津 南	52～53
	御 南	44～45
	御 野	40～41
	御 休	66～67
桃 丘	46～47	

ヤ 行	横 井	48～49
	芳 田	70～71

ラ 行	鯉 山	50～51
	陵 南	46～47

市 合 計	78～79
北区合計	54～55
中区合計	58～59
東区合計	68～69
南区合計	76～77

年 齢 総 数	岡山中央			伊島			津島			御野			牧石		
	計	男	女	計	男	女	計	男	女	計	男	女	計	男	女
	19 366	8 886	10 480	13 614	6 586	7 028	11 702	5 751	5 951	13 518	6 741	6 777	7 667	3 842	3 825
0	108	56	52	103	63	40	112	68	44	104	61	43	57	26	31
1	119	71	48	110	67	43	108	44	64	112	59	53	49	27	22
2	132	73	59	113	52	61	81	42	39	108	46	62	59	29	30
3	129	71	58	113	56	57	105	57	48	113	64	49	50	21	29
4	124	68	56	118	62	56	104	49	55	107	51	56	57	27	30
5	137	73	64	139	78	61	111	58	53	100	50	50	43	27	16
6	169	96	73	148	75	73	128	66	62	111	63	48	48	26	22
7	166	94	72	136	66	70	144	75	69	100	52	48	47	22	25
8	145	65	80	144	78	66	131	72	59	107	67	40	44	26	18
9	144	72	72	148	66	82	124	67	57	91	55	36	54	24	30
10	148	72	76	134	74	60	142	73	69	106	49	57	61	30	31
11	141	65	76	150	83	67	137	72	65	115	62	53	60	31	29
12	145	68	77	149	73	76	137	75	62	135	68	67	50	25	25
13	133	66	67	134	77	57	139	76	63	107	55	52	59	28	31
14	145	71	74	143	67	76	135	75	60	120	65	55	52	36	16
15	137	59	78	136	81	55	120	68	52	140	74	66	59	33	26
16	140	69	71	159	87	72	114	60	54	108	57	51	69	36	33
17	155	73	82	137	67	70	121	56	65	124	62	62	50	25	25
18	150	82	68	157	81	76	147	74	73	191	113	78	81	53	28
19	175	88	87	171	94	77	210	124	86	263	163	100	68	37	31
20	175	97	78	212	98	114	260	143	117	268	171	97	74	39	35
21	198	108	90	195	91	104	292	158	134	289	176	113	66	30	36
22	273	135	138	230	128	102	292	153	139	248	146	102	117	75	42
23	291	143	148	199	98	101	239	137	102	229	139	90	91	54	37
24	300	144	156	202	93	109	206	109	97	219	126	93	73	45	28
25	261	128	133	173	84	89	180	91	89	176	94	82	69	35	34
26	242	126	116	182	100	82	136	58	78	145	87	58	68	37	31
27	247	116	131	175	90	85	138	76	62	165	88	77	93	42	51
28	252	119	133	166	91	75	131	57	74	124	63	61	79	46	33
29	244	128	116	133	72	61	104	56	48	167	82	85	75	43	32
30	209	104	105	139	68	71	116	55	61	143	63	80	79	46	33
31	246	116	130	144	74	70	107	57	50	194	107	87	87	50	37
32	229	107	122	147	65	82	116	58	58	158	77	81	88	50	38
33	246	113	133	157	78	79	121	62	59	151	80	71	90	46	44
34	215	111	104	136	69	67	126	65	61	159	81	78	84	46	38
35	258	138	120	151	62	89	139	57	82	161	91	70	83	45	38
36	275	148	127	174	93	81	133	71	62	151	68	83	88	46	42
37	293	136	157	177	97	80	139	74	65	162	80	82	75	45	30
38	277	142	135	179	78	101	183	83	100	156	82	74	104	47	57
39	311	131	180	202	106	96	173	81	92	196	108	88	89	44	45
40	326	144	182	226	104	122	188	90	98	187	101	86	105	61	44
41	346	169	177	212	101	111	210	105	105	181	87	94	102	58	44
42	334	168	166	222	106	116	215	115	100	203	120	83	100	59	41
43	322	146	176	222	98	124	177	84	93	198	98	100	105	48	57
44	313	136	177	220	104	116	179	79	100	198	104	94	93	56	37
45	284	140	144	208	99	109	161	62	99	165	81	84	105	53	52
46	273	140	133	197	94	103	167	78	89	186	93	93	93	51	42
47	284	134	150	187	96	91	156	76	80	148	72	76	104	62	42
48	250	116	134	183	87	96	134	68	66	179	90	89	67	34	33
49	244	125	119	147	82	65	130	70	60	179	94	85	77	42	35
50	241	125	116	198	97	101	151	74	77	191	96	95	119	64	55
51	215	105	110	183	94	89	134	68	66	152	84	68	91	42	49
52	249	127	122	216	108	108	151	75	76	160	64	96	98	50	48
53	218	116	102	168	93	75	153	75	78	159	90	69	102	51	51
54	233	112	121	164	85	79	132	61	71	172	80	92	91	45	46
55	235	105	130	184	100	84	127	54	73	153	76	77	100	52	48

年 齡	岡山中央			伊島			津島			御野			牧石		
	計	男	女	計	男	女	計	男	女	計	男	女	計	男	女
56	205	86	119	154	73	81	146	67	79	172	81	91	103	49	54
57	219	114	105	156	77	79	120	65	55	153	67	86	95	52	43
58	185	92	93	138	71	67	135	76	59	133	62	71	115	62	53
59	202	97	105	153	80	73	133	72	61	166	84	82	89	53	36
60	194	101	93	143	62	81	121	63	58	171	82	89	107	47	60
61	214	92	122	121	66	55	94	49	45	151	79	72	101	53	48
62	220	98	122	153	68	85	107	63	44	139	62	77	99	51	48
63	218	102	116	144	72	72	84	42	42	171	82	89	124	70	54
64	246	111	135	165	82	83	129	58	71	158	76	82	138	74	64
65	304	129	175	172	100	72	124	53	71	173	92	81	132	64	68
66	311	142	169	178	81	97	122	58	64	187	95	92	148	74	74
67	327	148	179	183	89	94	143	72	71	178	86	92	144	71	73
68	293	134	159	154	69	85	131	65	66	165	66	99	149	76	73
69	183	91	92	103	43	60	71	34	37	123	60	63	81	40	41
70	238	89	149	100	49	51	97	45	52	122	66	56	97	46	51
71	246	102	144	129	60	69	94	51	43	138	58	80	94	46	48
72	227	94	133	112	59	53	92	46	46	141	57	84	103	43	60
73	231	91	140	140	63	77	105	49	56	156	75	81	111	51	60
74	221	82	139	118	55	63	88	34	54	146	77	69	112	45	67
75	167	67	100	90	31	59	62	31	31	114	49	65	89	38	51
76	162	61	101	105	42	63	69	31	38	113	47	66	78	39	39
77	171	72	99	108	34	74	81	31	50	95	33	62	71	33	38
78	168	66	102	96	40	56	62	19	43	113	49	64	80	39	41
79	207	66	141	104	42	62	71	26	45	112	47	65	86	41	45
80	169	63	106	88	33	55	78	36	42	97	22	75	75	29	46
81	155	43	112	94	33	61	61	22	39	122	40	82	78	27	51
82	167	59	108	115	41	74	85	29	56	102	35	67	82	33	49
83	142	47	95	83	28	55	78	32	46	96	39	57	76	27	49
84	160	51	109	90	29	61	87	26	61	115	39	76	81	34	47
85	117	34	83	95	36	59	69	24	45	79	30	49	51	18	33
86	140	37	103	85	31	54	76	31	45	69	26	43	56	21	35
87	124	35	89	57	18	39	41	14	27	84	29	55	53	17	36
88	127	43	84	70	23	47	21	6	15	71	21	50	62	14	48
89	78	24	54	53	15	38	39	15	24	51	11	40	28	7	21
90	72	17	55	49	14	35	34	9	25	38	9	29	26	8	18
91	56	13	43	42	11	31	25	4	21	32	9	23	28	10	18
92	60	9	51	43	14	29	21	2	19	38	7	31	24	3	21
93	45	5	40	20	6	14	19	5	14	38	9	29	11	3	8
94	30	7	23	17	7	10	10	3	7	20	2	18	15	1	14
95	23	7	16	16	4	12	11	5	6	10	0	10	7	0	7
96	27	5	22	5	2	3	7	0	7	9	2	7	7	0	7
97	20	0	20	9	0	9	4	1	3	8	1	7	8	2	6
98	12	0	12	7	1	6	4	0	4	5	2	3	4	2	2
99	7	2	5	2	1	1	0	0	0	5	0	5	3	1	2
100	9	3	6	1	0	1	0	0	0	2	0	2	2	0	2
101	5	3	2	1	0	1	2	1	1	1	0	1	1	0	1
102	7	1	6	0	0	0	3	0	3	1	0	1	0	0	0
103	2	1	1	1	1	0	0	0	0	0	0	0	1	0	1
104	2	0	2	0	0	0	0	0	0	1	1	0	0	0	0
105	0	0	0	0	0	0	0	0	0	0	0	0	0	0	0
106	0	0	0	0	0	0	0	0	0	0	0	0	1	0	1
107	0	0	0	0	0	0	0	0	0	0	0	0	0	0	0
108	0	0	0	0	0	0	0	0	0	0	0	0	0	0	0
109	0	0	0	0	0	0	0	0	0	0	0	0	0	0	0
110～	0	0	0	0	0	0	0	0	0	0	0	0	0	0	0
15歳未満	2 085	1 081	1 004	1 982	1 037	945	1 838	969	869	1 636	867	769	790	405	385
15～64歳	12 069	5 862	6 207	8 697	4 344	4 353	7 677	3 872	3 805	8 712	4 583	4 129	4 522	2 434	2 088
65歳以上	5 212	1 943	3 269	2 935	1 205	1 730	2 187	910	1 277	3 170	1 291	1 879	2 355	1 003	1 352

年 齢 総 数	石 井			三 門			大 野			出 石			鹿 田		
	計	男	女	計	男	女	計	男	女	計	男	女	計	男	女
	6 441	3 003	3 438	9 758	4 689	5 069	7 311	3 567	3 744	4 004	1 732	2 272	18 397	8 608	9 789
0	33	20	13	82	45	37	95	50	45	37	22	15	179	100	79
1	38	19	19	91	55	36	94	49	45	35	20	15	220	101	119
2	26	9	17	77	42	35	104	55	49	34	15	19	176	92	84
3	34	15	19	72	37	35	72	31	41	37	19	18	177	92	85
4	34	18	16	68	31	37	91	47	44	22	10	12	179	90	89
5	32	17	15	73	37	36	91	44	47	31	13	18	163	86	77
6	42	23	19	58	36	22	60	34	26	23	7	16	178	95	83
7	41	18	23	50	27	23	74	43	31	23	12	11	172	90	82
8	29	18	11	59	33	26	82	39	43	21	11	10	166	86	80
9	38	20	18	51	24	27	80	36	44	31	19	12	153	70	83
10	22	10	12	60	29	31	62	34	28	20	10	10	145	73	72
11	31	14	17	42	18	24	72	44	28	27	14	13	138	76	62
12	31	17	14	69	32	37	53	28	25	23	13	10	139	67	72
13	44	19	25	55	30	25	57	32	25	22	7	15	144	68	76
14	31	22	9	69	24	45	69	34	35	26	14	12	136	71	65
15	50	20	30	57	30	27	76	35	41	13	7	6	154	75	79
16	42	21	21	66	34	32	67	42	25	24	8	16	156	82	74
17	49	26	23	82	43	39	73	38	35	23	17	6	157	89	68
18	56	21	35	90	52	38	71	39	32	24	13	11	170	79	91
19	47	24	23	111	66	45	61	38	23	31	14	17	169	90	79
20	58	22	36	111	57	54	64	36	28	28	15	13	179	91	88
21	79	35	44	111	55	56	53	23	30	38	15	23	193	85	108
22	95	39	56	129	74	55	57	30	27	38	17	21	211	89	122
23	100	43	57	153	87	66	69	35	34	65	25	40	301	123	178
24	85	38	47	153	87	66	80	40	40	62	31	31	265	99	166
25	104	48	56	137	81	56	87	41	46	48	18	30	265	119	146
26	100	46	54	145	77	68	79	39	40	54	20	34	259	125	134
27	103	49	54	156	80	76	74	33	41	42	24	18	265	129	136
28	87	42	45	152	67	85	95	50	45	57	30	27	283	131	152
29	85	42	43	147	83	64	126	56	70	46	15	31	280	139	141
30	91	47	44	168	83	85	115	58	57	57	29	28	254	132	122
31	72	36	36	161	75	86	130	60	70	35	16	19	265	121	144
32	78	43	35	119	63	56	107	54	53	56	23	33	315	149	166
33	89	48	41	149	69	80	112	63	49	49	25	24	281	138	143
34	83	50	33	124	64	60	115	62	53	53	21	32	276	137	139
35	82	36	46	123	60	63	114	50	64	46	24	22	277	136	141
36	88	39	49	126	63	63	136	60	76	52	25	27	269	130	139
37	91	52	39	141	73	68	126	71	55	51	24	27	267	122	145
38	86	45	41	133	73	60	111	50	61	58	26	32	284	131	153
39	85	52	33	144	71	73	129	66	63	48	22	26	296	126	170
40	87	42	45	156	87	69	132	72	60	64	34	30	326	174	152
41	107	53	54	136	69	67	108	50	58	65	31	34	340	167	173
42	93	48	45	127	66	61	146	66	80	66	29	37	309	157	152
43	77	47	30	140	62	78	102	51	51	77	30	47	333	164	169
44	92	45	47	149	86	63	103	60	43	66	34	32	346	175	171
45	94	47	47	126	72	54	92	42	50	54	32	22	336	155	181
46	95	43	52	121	65	56	121	50	71	61	31	30	338	173	165
47	87	43	44	137	75	62	115	63	52	57	20	37	291	145	146
48	66	33	33	106	58	48	88	39	49	46	21	25	282	130	152
49	76	41	35	104	54	50	69	29	40	47	14	33	246	110	136
50	86	35	51	132	61	71	72	44	28	55	29	26	235	112	123
51	83	44	39	114	46	68	70	44	26	51	23	28	265	115	150
52	88	51	37	110	53	57	63	35	28	52	23	29	274	135	139
53	76	39	37	101	52	49	60	35	25	45	16	29	245	110	135
54	90	48	42	105	53	52	72	34	38	50	21	29	235	111	124
55	69	30	39	131	57	74	77	37	40	49	21	28	204	100	104

年 齡	石井			三門			大野			出石			鹿田		
	計	男	女	計	男	女	計	男	女	計	男	女	計	男	女
56	68	34	34	95	45	50	71	40	31	51	22	29	244	127	117
57	64	38	26	120	53	67	65	25	40	50	24	26	215	111	104
58	80	47	33	105	51	54	84	41	43	53	20	33	202	104	98
59	62	31	31	97	48	49	76	43	33	61	31	30	216	109	107
60	65	31	34	106	47	59	76	39	37	48	17	31	167	84	83
61	80	42	38	108	59	49	78	37	41	53	27	26	172	88	84
62	67	26	41	110	50	60	69	36	33	62	33	29	180	89	91
63	75	38	37	112	49	63	69	37	32	51	20	31	193	98	95
64	67	36	31	115	63	52	92	56	36	61	25	36	190	101	89
65	83	47	36	127	54	73	79	33	46	61	30	31	234	109	125
66	118	58	60	155	66	89	88	41	47	66	34	32	256	123	133
67	97	40	57	179	86	93	99	48	51	70	30	40	199	81	118
68	107	53	54	142	67	75	86	33	53	79	32	47	200	84	116
69	60	32	28	90	46	44	52	18	34	39	17	22	119	46	73
70	58	26	32	103	48	55	89	45	44	45	17	28	144	58	86
71	82	42	40	118	55	63	79	34	45	50	19	31	166	75	91
72	92	31	61	131	49	82	102	38	64	49	21	28	146	58	88
73	84	34	50	115	45	70	83	37	46	49	20	29	159	69	90
74	85	38	47	104	44	60	68	35	33	47	15	32	133	52	81
75	67	28	39	103	43	60	74	34	40	34	14	20	117	52	65
76	54	25	29	71	22	49	72	41	31	27	9	18	123	51	72
77	84	32	52	87	42	45	65	23	42	33	13	20	125	51	74
78	81	28	53	120	44	76	77	29	48	47	16	31	114	28	86
79	71	18	53	114	47	67	59	25	34	32	6	26	134	45	89
80	66	28	38	100	45	55	55	23	32	29	10	19	123	43	80
81	77	27	50	88	32	56	56	25	31	30	10	20	118	47	71
82	69	28	41	95	31	64	55	29	26	33	8	25	106	49	57
83	80	24	56	93	27	66	50	20	30	34	13	21	115	42	73
84	67	21	46	75	29	46	46	13	33	34	10	24	84	19	65
85	70	23	47	64	23	41	30	13	17	30	9	21	79	36	43
86	64	18	46	63	19	44	33	17	16	31	8	23	76	24	52
87	40	11	29	51	17	34	32	7	25	17	3	14	62	17	45
88	36	13	23	46	13	33	22	8	14	29	6	23	55	17	38
89	35	12	23	53	11	42	25	10	15	18	5	13	66	20	46
90	35	13	22	34	11	23	18	4	14	11	3	8	45	11	34
91	19	8	11	25	5	20	21	6	15	17	5	12	43	10	33
92	18	2	16	23	8	15	15	2	13	18	4	14	28	3	25
93	18	3	15	12	1	11	7	1	6	7	1	6	18	6	12
94	11	0	11	23	4	19	7	1	6	7	3	4	20	2	18
95	5	3	2	6	2	4	2	0	2	9	1	8	16	3	13
96	10	2	8	7	3	4	4	0	4	3	0	3	9	4	5
97	6	0	6	3	0	3	3	0	3	6	2	4	3	1	2
98	3	0	3	3	0	3	2	0	2	2	0	2	6	2	4
99	1	0	1	6	1	5	1	0	1	0	0	0	8	0	8
100	2	0	2	0	0	0	1	0	1	1	0	1	4	2	2
101	1	0	1	0	0	0	0	0	0	0	0	0	1	0	1
102	0	0	0	0	0	0	0	0	0	4	0	4	0	0	0
103	0	0	0	1	0	1	1	0	1	0	0	0	0	0	0
104	0	0	0	0	0	0	0	0	0	0	0	0	2	0	2
105	0	0	0	0	0	0	0	0	0	0	0	0	1	0	1
106	0	0	0	0	0	0	0	0	0	1	0	1	0	0	0
107	0	0	0	1	1	0	0	0	0	0	0	0	0	0	0
108	0	0	0	0	0	0	0	0	0	0	0	0	0	0	0
109	0	0	0	0	0	0	0	0	0	0	0	0	0	0	0
110～	0	0	0	0	0	0	0	0	0	0	0	0	0	0	0
15歳未満	506	259	247	976	500	476	1 156	600	556	412	206	206	2 465	1 257	1 208
15～64歳	3 979	1 976	2 003	6 151	3 148	3 003	4 497	2 274	2 223	2 493	1 132	1 361	12 475	6 011	6 464
65歳以上	1 956	768	1 188	2 631	1 041	1 590	1 658	693	965	1 099	394	705	3 457	1 340	2 117

年 齢 総 数	大元			清輝			岡南			西			御南		
	計	男	女	計	男	女	計	男	女	計	男	女	計	男	女
	16 534	8 068	8 466	7 192	3 383	3 809	15 016	7 329	7 687	17 996	9 001	8 995	12 246	6 157	6 089
0	190	93	97	39	16	23	159	81	78	284	168	116	228	126	102
1	186	102	84	43	18	25	147	73	74	276	144	132	206	102	104
2	217	107	110	38	18	20	113	55	58	245	126	119	200	117	83
3	193	88	105	39	15	24	111	46	65	223	106	117	168	86	82
4	216	107	109	51	23	28	107	61	46	235	125	110	178	88	90
5	197	102	95	19	8	11	96	49	47	202	99	103	157	81	76
6	194	103	91	29	16	13	78	41	37	214	119	95	156	71	85
7	213	120	93	27	17	10	75	43	32	211	117	94	140	62	78
8	195	102	93	25	13	12	85	46	39	207	117	90	152	68	84
9	183	89	94	23	11	12	82	39	43	233	119	114	140	68	72
10	179	87	92	23	10	13	83	32	51	221	118	103	136	77	59
11	188	100	88	25	14	11	86	47	39	223	119	104	135	69	66
12	149	72	77	28	16	12	85	42	43	203	109	94	140	83	57
13	186	100	86	29	17	12	92	36	56	217	116	101	178	88	90
14	156	78	78	21	12	9	96	51	45	180	92	88	148	70	78
15	171	86	85	30	15	15	110	63	47	200	105	95	137	70	67
16	160	93	67	34	17	17	105	54	51	203	102	101	155	79	76
17	200	105	95	33	16	17	102	48	54	193	111	82	118	71	47
18	179	94	85	35	14	21	122	53	69	186	87	99	120	56	64
19	147	67	80	57	30	27	125	58	67	140	74	66	119	58	61
20	141	79	62	70	32	38	147	62	85	163	83	80	95	56	39
21	165	76	89	70	34	36	172	85	87	170	79	91	106	60	46
22	164	79	85	95	49	46	200	84	116	178	86	92	115	67	48
23	183	88	95	136	74	62	254	118	136	221	113	108	115	58	57
24	185	94	91	122	60	62	258	113	145	244	118	126	153	72	81
25	206	107	99	93	42	51	271	137	134	218	98	120	154	81	73
26	196	104	92	104	49	55	298	149	149	230	110	120	186	91	95
27	208	117	91	99	56	43	265	118	147	237	115	122	182	100	82
28	212	101	111	84	45	39	264	130	134	269	127	142	198	89	109
29	223	118	105	109	51	58	271	152	119	304	157	147	220	107	113
30	215	102	113	104	59	45	246	130	116	338	159	179	247	117	130
31	260	132	128	123	66	57	230	114	116	333	177	156	237	109	128
32	261	122	139	89	48	41	219	109	110	333	166	167	226	103	123
33	257	131	126	95	48	47	223	119	104	320	163	157	247	125	122
34	233	111	122	87	43	44	216	110	106	372	191	181	220	110	110
35	257	135	122	64	34	30	194	98	96	359	178	181	247	117	130
36	272	140	132	92	41	51	217	125	92	327	158	169	222	109	113
37	245	112	133	93	47	46	204	119	85	397	199	198	215	117	98
38	306	139	167	72	42	30	221	96	125	356	183	173	275	146	129
39	367	161	206	122	65	57	243	143	100	360	172	188	274	131	143
40	319	161	158	96	50	46	245	138	107	368	192	176	251	130	121
41	338	170	168	88	32	56	240	135	105	378	170	208	257	133	124
42	359	175	184	108	54	54	219	121	98	406	220	186	265	127	138
43	315	175	140	123	51	72	259	129	130	382	197	185	266	161	105
44	327	166	161	107	59	48	218	116	102	351	172	179	232	125	107
45	302	152	150	92	50	42	222	117	105	348	175	173	175	91	84
46	284	148	136	97	58	39	235	112	123	315	139	176	179	85	94
47	255	126	129	117	61	56	209	109	100	289	138	151	166	80	86
48	257	127	130	79	38	41	201	101	100	232	118	114	163	90	73
49	250	123	127	77	37	40	164	85	79	224	112	112	127	64	63
50	239	113	126	104	53	51	198	101	97	241	129	112	138	78	60
51	243	112	131	73	37	36	186	96	90	225	110	115	144	70	74
52	197	96	101	94	48	46	168	90	78	190	107	83	112	53	59
53	210	105	105	76	46	30	163	91	72	186	108	78	131	75	56
54	211	120	91	88	38	50	169	90	79	168	88	80	110	64	46
55	219	117	102	66	33	33	188	94	94	162	78	84	93	43	50

年 齡	大元			清輝			岡南			西			御南		
	計	男	女	計	男	女	計	男	女	計	男	女	計	男	女
56	207	102	105	89	49	40	169	80	89	149	82	67	108	52	56
57	204	111	93	95	60	35	173	85	88	151	78	73	112	54	58
58	159	71	88	93	46	47	180	80	100	134	64	70	99	46	53
59	163	89	74	76	36	40	172	100	72	130	67	63	110	57	53
60	150	70	80	99	48	51	151	80	71	141	58	83	80	43	37
61	129	66	63	93	50	43	160	88	72	144	74	70	81	43	38
62	150	75	75	100	41	59	162	80	82	148	69	79	96	53	43
63	156	74	82	100	48	52	184	104	80	138	75	63	86	45	41
64	162	85	77	122	64	58	187	104	83	145	72	73	94	42	52
65	169	87	82	133	64	69	209	103	106	170	90	80	97	53	44
66	162	78	84	121	54	67	266	130	136	167	83	84	130	73	57
67	168	76	92	146	66	80	248	125	123	182	89	93	119	56	63
68	135	54	81	135	63	72	208	104	104	144	61	83	108	55	53
69	81	40	41	73	36	37	121	64	57	90	44	46	70	28	42
70	101	39	62	111	60	51	163	72	91	110	51	59	69	39	30
71	136	51	85	92	42	50	154	62	92	137	72	65	86	42	44
72	107	53	54	106	49	57	161	75	86	109	58	51	81	50	31
73	132	58	74	104	39	65	169	77	92	106	55	51	87	42	45
74	117	49	68	89	39	50	134	62	72	104	40	64	65	31	34
75	70	30	40	87	28	59	121	53	68	89	47	42	51	25	26
76	70	30	40	72	28	44	124	46	78	67	38	29	49	20	29
77	85	31	54	78	29	49	142	56	86	87	39	48	43	25	18
78	78	38	40	89	31	58	139	54	85	75	36	39	49	21	28
79	95	41	54	81	24	57	143	55	88	69	26	43	50	23	27
80	73	22	51	83	30	53	120	48	72	55	24	31	41	17	24
81	93	39	54	76	30	46	103	31	72	49	21	28	26	7	19
82	79	30	49	90	32	58	117	48	69	57	20	37	40	14	26
83	70	20	50	81	28	53	101	42	59	53	21	32	41	17	24
84	78	27	51	61	22	39	93	32	61	45	14	31	42	12	30
85	47	17	30	64	24	40	84	28	56	53	21	32	26	6	20
86	60	16	44	44	15	29	72	24	48	35	13	22	30	15	15
87	45	16	29	33	8	25	55	16	39	33	12	21	24	6	18
88	49	12	37	39	12	27	44	9	35	30	8	22	17	6	11
89	36	13	23	31	9	22	50	19	31	30	6	24	20	7	13
90	26	7	19	29	7	22	40	14	26	18	4	14	12	2	10
91	26	5	21	21	4	17	31	6	25	8	3	5	9	0	9
92	24	6	18	21	5	16	32	8	24	11	2	9	11	2	9
93	14	6	8	14	4	10	22	3	19	9	1	8	5	0	5
94	13	1	12	17	3	14	19	1	18	9	3	6	8	1	7
95	12	1	11	14	2	12	9	2	7	5	0	5	5	1	4
96	9	1	8	7	3	4	11	3	8	8	0	8	3	0	3
97	4	1	3	11	4	7	3	0	3	4	1	3	6	0	6
98	4	0	4	9	1	8	3	0	3	3	0	3	3	2	1
99	5	1	4	3	0	3	4	2	2	2	0	2	1	0	1
100	0	0	0	3	0	3	0	0	0	1	0	1	1	0	1
101	0	0	0	1	0	1	4	0	4	1	1	0	1	0	1
102	1	0	1	0	0	0	2	0	2	1	0	1	0	0	0
103	0	0	0	0	0	0	0	0	0	0	0	0	0	0	0
104	0	0	0	0	0	0	1	0	1	0	0	0	0	0	0
105	0	0	0	0	0	0	0	0	0	0	0	0	0	0	0
106	0	0	0	0	0	0	0	0	0	0	0	0	0	0	0
107	0	0	0	0	0	0	0	0	0	0	0	0	0	0	0
108	0	0	0	0	0	0	0	0	0	0	0	0	0	0	0
109	0	0	0	0	0	0	0	0	0	0	0	0	0	0	0
110～	0	0	0	0	0	0	0	0	0	0	0	0	0	0	0
15歳未満	2 842	1 450	1 392	459	224	235	1 495	742	753	3 374	1 794	1 580	2 462	1 256	1 206
15～64歳	11 218	5 622	5 596	4 464	2 264	2 200	9 999	5 113	4 886	12 396	6 203	6 193	8 258	4 203	4 055
65歳以上	2 474	996	1 478	2 269	895	1 374	3 522	1 474	2 048	2 226	1 004	1 222	1 526	698	828

年 齢 総 数	陵南			中山			馬屋下			桃丘			平津		
	計	男	女	計	男	女	計	男	女	計	男	女	計	男	女
	13 955	6 769	7 186	10 943	5 226	5 717	2 345	1 094	1 251	4 320	1 997	2 323	3 754	1 780	1 974
0	221	114	107	104	63	41	14	8	6	31	14	17	25	16	9
1	170	93	77	105	49	56	15	8	7	31	17	14	24	11	13
2	156	82	74	83	43	40	14	12	2	40	25	15	29	12	17
3	183	104	79	108	61	47	15	8	7	33	18	15	27	14	13
4	146	77	69	91	49	42	25	15	10	29	13	16	36	20	16
5	160	68	92	98	50	48	17	11	6	34	21	13	30	12	18
6	167	90	77	88	43	45	17	8	9	32	13	19	34	23	11
7	152	83	69	123	68	55	24	11	13	45	24	21	36	22	14
8	161	76	85	88	40	48	19	7	12	31	19	12	42	28	14
9	134	63	71	102	57	45	22	9	13	36	18	18	39	23	16
10	142	79	63	127	66	61	16	7	9	29	14	15	34	18	16
11	140	70	70	115	43	72	18	9	9	47	23	24	58	29	29
12	165	78	87	115	59	56	25	10	15	41	19	22	43	20	23
13	147	88	59	125	69	56	23	14	9	35	13	22	53	22	31
14	165	87	78	111	47	64	14	8	6	47	16	31	43	17	26
15	156	68	88	116	57	59	21	9	12	32	24	8	30	16	14
16	167	85	82	137	68	69	23	9	14	46	26	20	31	15	16
17	153	86	67	122	60	62	15	8	7	39	20	19	32	14	18
18	141	77	64	133	67	66	29	11	18	39	25	14	34	18	16
19	138	68	70	106	57	49	16	6	10	37	18	19	33	14	19
20	146	64	82	108	50	58	16	9	7	31	17	14	31	19	12
21	152	67	85	107	57	50	25	10	15	37	18	19	22	13	9
22	148	71	77	96	46	50	18	9	9	34	23	11	38	13	25
23	155	82	73	92	46	46	20	10	10	38	21	17	29	12	17
24	143	67	76	108	62	46	11	6	5	41	17	24	19	13	6
25	141	61	80	97	41	56	19	8	11	47	24	23	23	10	13
26	168	77	91	91	48	43	21	14	7	44	15	29	16	8	8
27	193	97	96	107	53	54	15	8	7	51	27	24	32	17	15
28	191	93	98	102	42	60	14	6	8	46	17	29	28	11	17
29	189	87	102	110	59	51	20	11	9	51	24	27	31	19	12
30	229	107	122	122	59	63	16	11	5	54	25	29	44	19	25
31	205	99	106	141	59	82	24	10	14	47	28	19	46	28	18
32	219	102	117	145	79	66	23	12	11	62	19	43	34	19	15
33	204	97	107	113	54	59	20	10	10	53	29	24	24	13	11
34	213	112	101	122	70	52	26	15	11	46	20	26	37	19	18
35	226	114	112	139	66	73	17	8	9	42	21	21	34	18	16
36	230	112	118	128	67	61	22	12	10	47	29	18	52	27	25
37	214	108	106	128	68	60	29	15	14	48	21	27	40	20	20
38	251	135	116	150	74	76	33	16	17	43	18	25	45	22	23
39	235	126	109	143	65	78	33	19	14	42	23	19	57	35	22
40	262	116	146	172	80	92	38	20	18	41	24	17	59	24	35
41	252	106	146	187	89	98	37	13	24	51	26	25	69	27	42
42	254	123	131	158	79	79	24	7	17	43	17	26	51	29	22
43	232	111	121	174	93	81	35	17	18	39	17	22	61	31	30
44	224	111	113	165	81	84	37	20	17	40	13	27	59	26	33
45	194	107	87	165	79	86	35	13	22	53	25	28	48	24	24
46	193	97	96	157	84	73	23	9	14	37	16	21	32	11	21
47	188	89	99	151	64	87	28	16	12	49	26	23	32	18	14
48	180	83	97	133	69	64	32	11	21	38	16	22	46	27	19
49	168	79	89	137	63	74	30	14	16	43	12	31	38	22	16
50	171	80	91	131	60	71	22	7	15	39	11	28	50	22	28
51	143	72	71	142	67	75	33	16	17	38	17	21	40	20	20
52	167	70	97	111	55	56	22	12	10	43	19	24	37	16	21
53	147	78	69	128	68	60	20	14	6	39	15	24	40	23	17
54	156	75	81	115	51	64	28	13	15	55	17	38	31	19	12
55	151	84	67	103	47	56	24	11	13	66	26	40	39	16	23

年 齡	陵南			中山			馬屋下			桃丘			平津		
	計	男	女	計	男	女	計	男	女	計	男	女	計	男	女
56	153	75	78	123	65	58	17	4	13	74	28	46	44	19	25
57	141	63	78	115	44	71	18	5	13	77	32	45	45	23	22
58	161	75	86	104	54	50	23	12	11	82	31	51	36	15	21
59	164	88	76	116	58	58	31	13	18	97	43	54	52	24	28
60	120	65	55	133	65	68	36	21	15	80	39	41	50	27	23
61	130	61	69	126	62	64	18	9	9	100	44	56	36	18	18
62	157	72	85	118	56	62	39	17	22	86	45	41	42	19	23
63	160	67	93	125	55	70	29	13	16	95	51	44	55	28	27
64	184	89	95	151	75	76	40	23	17	92	45	47	67	29	38
65	181	86	95	158	78	80	39	20	19	87	52	35	68	32	36
66	194	99	95	180	89	91	54	26	28	94	48	46	78	38	40
67	185	89	96	193	87	106	47	20	27	87	40	47	84	37	47
68	171	87	84	158	77	81	47	23	24	99	53	46	79	35	44
69	101	52	49	122	49	73	31	12	19	50	30	20	47	25	22
70	121	56	65	122	64	58	37	23	14	60	26	34	57	20	37
71	143	77	66	154	63	91	39	13	26	55	26	29	52	23	29
72	133	65	68	139	75	64	48	23	25	50	25	25	68	39	29
73	111	54	57	153	76	77	39	20	19	49	23	26	60	23	37
74	119	53	66	140	59	81	53	22	31	47	21	26	55	25	30
75	93	44	49	102	49	53	34	15	19	35	18	17	37	19	18
76	73	36	37	100	45	55	23	12	11	32	17	15	39	14	25
77	89	36	53	122	45	77	23	12	11	35	11	24	44	22	22
78	72	35	37	122	62	60	34	16	18	25	11	14	43	19	24
79	81	37	44	118	50	68	37	13	24	45	18	27	41	23	18
80	64	23	41	104	48	56	22	10	12	24	11	13	31	15	16
81	62	30	32	88	37	51	32	17	15	44	17	27	32	12	20
82	69	29	40	90	35	55	21	12	9	35	11	24	39	20	19
83	52	17	35	103	46	57	13	5	8	33	16	17	37	15	22
84	61	23	38	87	39	48	16	5	11	34	9	25	20	6	14
85	51	20	31	56	20	36	22	5	17	27	12	15	16	9	7
86	44	17	27	72	18	54	19	5	14	25	6	19	36	11	25
87	26	10	16	62	18	44	19	8	11	25	7	18	20	3	17
88	32	12	20	57	17	40	9	3	6	18	4	14	24	7	17
89	34	12	22	41	15	26	12	3	9	13	2	11	19	1	18
90	21	3	18	21	8	13	15	3	12	12	3	9	17	4	13
91	24	4	20	17	4	13	9	4	5	7	2	5	12	1	11
92	26	7	19	18	3	15	8	3	5	10	2	8	13	3	10
93	16	2	14	16	2	14	4	2	2	8	3	5	8	0	8
94	11	1	10	10	1	9	2	0	2	6	1	5	7	1	6
95	14	3	11	9	1	8	4	0	4	4	0	4	6	2	4
96	6	0	6	6	0	6	3	1	2	3	0	3	2	0	2
97	2	0	2	5	1	4	1	0	1	2	0	2	2	0	2
98	3	0	3	0	0	0	2	0	2	2	0	2	3	0	3
99	1	0	1	3	0	3	3	1	2	1	1	0	1	0	1
100	1	0	1	4	0	4	1	0	1	1	0	1	2	0	2
101	0	0	0	1	0	1	0	0	0	0	0	0	0	0	0
102	0	0	0	2	1	1	0	0	0	0	0	0	1	0	1
103	0	0	0	0	0	0	0	0	0	1	0	1	0	0	0
104	0	0	0	0	0	0	0	0	0	0	0	0	0	0	0
105	0	0	0	2	0	2	0	0	0	0	0	0	0	0	0
106	0	0	0	0	0	0	0	0	0	0	0	0	0	0	0
107	0	0	0	0	0	0	0	0	0	0	0	0	0	0	0
108	0	0	0	0	0	0	0	0	0	0	0	0	0	0	0
109	0	0	0	0	0	0	0	0	0	0	0	0	0	0	0
110～	0	0	0	0	0	0	0	0	0	0	0	0	0	0	0
15歳未満	2 409	1 252	1 157	1 583	807	776	278	145	133	541	267	274	553	287	266
15～64歳	9 059	4 398	4 661	6 403	3 137	3 266	1 245	592	653	2 594	1 204	1 390	2 001	989	1 012
65歳以上	2 487	1 119	1 368	2 957	1 282	1 675	822	357	465	1 185	526	659	1 200	504	696

年 齢 総 数	野谷			横井			馬屋上			庄内			加茂		
	計	男	女	計	男	女	計	男	女	計	男	女	計	男	女
	3 007	1 414	1 593	16 140	7 869	8 271	1 037	483	554	9 718	4 674	5 044	4 575	2 187	2 388
0	11	5	6	139	77	62	3	3	0	50	19	31	26	15	11
1	16	7	9	149	79	70	4	2	2	73	40	33	33	13	20
2	11	4	7	143	79	64	3	2	1	76	48	28	33	22	11
3	24	12	12	158	82	76	4	2	2	57	32	25	43	21	22
4	18	10	8	157	84	73	3	1	2	61	33	28	38	19	19
5	24	10	14	146	68	78	7	3	4	99	56	43	37	18	19
6	26	13	13	166	87	79	7	4	3	96	43	53	42	18	24
7	22	12	10	154	77	77	1	0	1	98	59	39	51	27	24
8	16	7	9	185	99	86	7	4	3	95	47	48	48	21	27
9	16	8	8	167	83	84	4	1	3	114	54	60	39	19	20
10	25	14	11	166	71	95	7	1	6	96	54	42	33	14	19
11	18	9	9	163	96	67	5	3	2	94	39	55	46	26	20
12	24	12	12	154	78	76	4	2	2	85	45	40	46	18	28
13	29	16	13	174	84	90	6	2	4	100	57	43	50	24	26
14	27	12	15	182	101	81	5	3	2	100	52	48	47	26	21
15	19	10	9	158	88	70	14	7	7	119	59	60	38	24	14
16	29	13	16	183	87	96	6	2	4	125	62	63	43	27	16
17	32	15	17	181	98	83	10	7	3	121	58	63	52	19	33
18	26	16	10	158	83	75	6	6	0	104	51	53	49	22	27
19	22	8	14	167	81	86	8	2	6	113	47	66	47	23	24
20	20	11	9	167	82	85	10	6	4	116	62	54	49	19	30
21	27	17	10	225	96	129	9	3	6	104	57	47	44	22	22
22	25	13	12	176	76	100	10	7	3	111	56	55	38	24	14
23	26	16	10	186	82	104	10	6	4	95	48	47	38	20	18
24	22	13	9	154	80	74	4	2	2	81	46	35	32	19	13
25	17	11	6	178	83	95	9	4	5	84	38	46	43	26	17
26	27	13	14	177	81	96	10	6	4	90	39	51	31	20	11
27	18	10	8	181	86	95	10	5	5	104	47	57	36	19	17
28	23	13	10	186	103	83	9	4	5	99	45	54	33	19	14
29	24	13	11	151	76	75	6	2	4	83	43	40	37	16	21
30	25	15	10	190	101	89	6	2	4	87	47	40	40	16	24
31	32	11	21	217	106	111	11	8	3	84	43	41	42	19	23
32	29	14	15	196	99	97	11	5	6	94	49	45	42	23	19
33	19	13	6	208	98	110	8	4	4	101	50	51	43	23	20
34	37	15	22	206	106	100	9	5	4	104	44	60	40	19	21
35	33	16	17	237	106	131	11	7	4	104	54	50	58	27	31
36	32	18	14	243	132	111	11	9	2	89	45	44	57	33	24
37	35	24	11	269	140	129	7	3	4	104	49	55	60	24	36
38	26	12	14	242	129	113	10	6	4	126	71	55	72	34	38
39	33	18	15	265	138	127	6	3	3	131	65	66	59	32	27
40	34	22	12	241	123	118	15	9	6	159	76	83	71	35	36
41	44	24	20	298	146	152	14	6	8	168	85	83	59	31	28
42	31	11	20	294	159	135	10	6	4	153	72	81	79	40	39
43	39	18	21	256	148	108	14	3	11	154	73	81	62	29	33
44	28	18	10	246	133	113	13	6	7	126	65	61	60	28	32
45	52	23	29	252	130	122	13	7	6	156	76	80	57	35	22
46	38	13	25	210	101	109	9	6	3	141	68	73	51	26	25
47	29	17	12	223	110	113	8	5	3	144	66	78	45	22	23
48	23	11	12	212	106	106	14	5	9	114	57	57	41	20	21
49	29	16	13	193	88	105	5	2	3	120	63	57	46	23	23
50	31	17	14	160	72	88	9	5	4	140	63	77	55	28	27
51	43	19	24	184	88	96	8	5	3	125	51	74	45	21	24
52	29	12	17	169	93	76	14	9	5	129	69	60	45	22	23
53	33	16	17	204	103	101	12	3	9	110	50	60	44	20	24
54	32	19	13	174	85	89	10	5	5	121	60	61	56	22	34
55	34	14	20	189	89	100	9	5	4	110	54	56	48	25	23

年 齡	野谷			横井			馬屋上			庄内			加茂		
	計	男	女	計	男	女	計	男	女	計	男	女	計	男	女
56	50	27	23	177	88	89	17	7	10	108	54	54	59	23	36
57	38	21	17	173	80	93	16	7	9	107	64	43	57	32	25
58	38	21	17	188	83	105	11	8	3	97	45	52	76	42	34
59	34	15	19	173	82	91	17	6	11	106	56	50	64	34	30
60	49	23	26	194	94	100	23	11	12	117	60	57	59	24	35
61	44	24	20	188	92	96	28	17	11	113	56	57	56	29	27
62	46	27	19	176	87	89	20	8	12	104	46	58	62	35	27
63	41	16	25	193	97	96	15	8	7	147	66	81	59	28	31
64	49	25	24	210	109	101	26	13	13	138	65	73	78	39	39
65	56	24	32	230	107	123	22	12	10	156	79	77	68	32	36
66	66	29	37	271	129	142	29	17	12	184	86	98	89	38	51
67	75	28	47	255	119	136	21	13	8	156	78	78	80	36	44
68	43	23	20	235	111	124	17	9	8	156	72	84	80	35	45
69	45	20	25	137	61	76	10	4	6	109	52	57	62	30	32
70	57	22	35	193	99	94	8	3	5	124	56	68	67	37	30
71	56	30	26	192	101	91	12	5	7	131	69	62	66	27	39
72	43	24	19	179	77	102	16	4	12	118	52	66	67	32	35
73	46	21	25	194	99	95	13	8	5	134	72	62	69	29	40
74	40	20	20	189	91	98	10	5	5	113	53	60	68	31	37
75	44	27	17	133	59	74	18	4	14	104	46	58	32	18	14
76	26	13	13	111	62	49	13	10	3	73	39	34	47	20	27
77	46	16	30	114	56	58	16	2	14	92	43	49	53	30	23
78	41	18	23	124	53	71	16	3	13	109	44	65	36	18	18
79	41	17	24	104	47	57	15	6	9	78	35	43	42	18	24
80	29	10	19	103	41	62	17	6	11	74	32	42	41	16	25
81	34	12	22	106	42	64	9	4	5	76	31	45	39	16	23
82	53	14	39	101	36	65	9	4	5	74	24	50	51	21	30
83	44	17	27	94	35	59	12	4	8	64	27	37	54	24	30
84	36	11	25	94	39	55	18	9	9	75	29	46	56	22	34
85	30	13	17	76	21	55	10	6	4	66	31	35	35	14	21
86	27	8	19	67	24	43	16	4	12	69	23	46	42	14	28
87	20	4	16	53	19	34	12	2	10	57	16	41	26	8	18
88	27	9	18	60	21	39	8	1	7	34	14	20	31	14	17
89	13	6	7	51	13	38	11	2	9	37	14	23	14	6	8
90	21	5	16	46	12	34	6	3	3	37	18	19	15	6	9
91	4	1	3	31	8	23	9	3	6	25	5	20	14	3	11
92	10	0	10	27	5	22	8	3	5	30	6	24	15	3	12
93	10	1	9	22	2	20	5	1	4	25	5	20	13	1	12
94	4	1	3	24	6	18	1	0	1	15	1	14	13	3	10
95	7	1	6	10	1	9	4	0	4	16	4	12	10	1	9
96	1	0	1	11	1	10	0	0	0	5	1	4	4	0	4
97	3	1	2	5	1	4	0	0	0	7	2	5	3	0	3
98	1	0	1	4	2	2	2	0	2	6	0	6	1	1	0
99	0	0	0	5	0	5	2	0	2	6	2	4	0	0	0
100	4	0	4	2	0	2	0	0	0	2	0	2	0	0	0
101	0	0	0	4	1	3	0	0	0	2	0	2	0	0	0
102	0	0	0	0	0	0	0	0	0	1	0	1	3	0	3
103	0	0	0	0	0	0	0	0	0	1	0	1	0	0	0
104	0	0	0	1	0	1	0	0	0	2	0	2	0	0	0
105	0	0	0	1	0	1	1	0	1	0	0	0	0	0	0
106	1	0	1	0	0	0	0	0	0	0	0	0	0	0	0
107	0	0	0	0	0	0	0	0	0	1	0	1	0	0	0
108	0	0	0	0	0	0	0	0	0	0	0	0	0	0	0
109	0	0	0	0	0	0	0	0	0	0	0	0	0	0	0
110～	0	0	0	0	0	0	0	0	0	0	0	0	0	0	0
15歳未満	307	151	156	2 403	1 245	1 158	70	33	37	1 294	678	616	612	301	311
15～64歳	1 596	817	779	10 078	5 023	5 055	571	293	278	5 780	2 835	2 945	2 557	1 282	1 275
65歳以上	1 104	446	658	3 659	1 601	2 058	396	157	239	2 644	1 161	1 483	1 406	604	802

年 齢 総 数	鯉山			吉備			足守			螢明			御津		
	計	男	女	計	男	女	計	男	女	計	男	女	計	男	女
	3 464	1 684	1 780	17 910	8 675	9 235	2 961	1 411	1 550	3 769	1 796	1 973	4 046	1 947	2 099
0	25	13	12	197	112	85	14	12	2	17	9	8	27	16	11
1	19	12	7	207	106	101	20	13	7	18	10	8	29	17	12
2	27	19	8	194	101	93	20	10	10	16	10	6	22	11	11
3	33	23	10	227	117	110	16	5	11	20	9	11	28	17	11
4	36	16	20	191	113	78	31	13	18	18	10	8	26	15	11
5	28	17	11	197	113	84	22	9	13	17	7	10	32	14	18
6	33	13	20	177	91	86	30	18	12	22	8	14	31	14	17
7	33	20	13	196	104	92	30	13	17	15	7	8	28	13	15
8	34	23	11	191	111	80	28	19	9	21	11	10	21	14	7
9	32	22	10	182	101	81	42	20	22	14	3	11	20	13	7
10	48	25	23	184	95	89	27	13	14	18	7	11	27	13	14
11	33	21	12	156	85	71	36	20	16	24	15	9	23	13	10
12	31	13	18	192	99	93	17	8	9	27	13	14	24	18	6
13	40	23	17	184	88	96	28	15	13	26	10	16	33	20	13
14	36	18	18	185	98	87	37	19	18	31	15	16	36	17	19
15	41	22	19	183	99	84	34	14	20	24	14	10	22	9	13
16	38	22	16	182	87	95	29	17	12	29	13	16	22	12	10
17	35	14	21	178	84	94	31	19	12	28	17	11	27	15	12
18	31	14	17	186	87	99	26	13	13	32	17	15	28	19	9
19	39	17	22	188	96	92	30	16	14	22	10	12	29	12	17
20	34	16	18	171	94	77	30	15	15	32	16	16	24	16	8
21	27	12	15	166	87	79	26	12	14	27	13	14	43	22	21
22	36	19	17	152	71	81	27	17	10	27	18	9	41	22	19
23	28	8	20	166	84	82	20	8	12	26	16	10	36	17	19
24	26	16	10	164	72	92	22	12	10	22	13	9	56	30	26
25	34	19	15	160	67	93	19	5	14	33	17	16	44	19	25
26	31	15	16	185	88	97	19	7	12	21	11	10	45	22	23
27	29	15	14	169	82	87	18	11	7	23	8	15	39	27	12
28	34	21	13	199	88	111	21	9	12	36	19	17	31	15	16
29	42	16	26	239	108	131	37	19	18	24	17	7	56	29	27
30	42	17	25	209	90	119	20	8	12	28	14	14	38	15	23
31	39	23	16	222	109	113	28	17	11	40	22	18	48	29	19
32	40	17	23	225	104	121	41	20	21	30	16	14	35	20	15
33	40	16	24	238	114	124	32	16	16	40	21	19	32	15	17
34	39	25	14	226	123	103	23	10	13	17	12	5	43	19	24
35	30	14	16	263	138	125	28	13	15	32	22	10	40	23	17
36	35	18	17	274	137	137	32	14	18	33	18	15	50	32	18
37	38	22	16	267	132	135	34	17	17	31	16	15	47	24	23
38	44	17	27	283	145	138	41	18	23	38	17	21	46	24	22
39	44	21	23	276	149	127	40	22	18	44	27	17	50	21	29
40	43	20	23	300	148	152	40	23	17	36	17	19	62	26	36
41	44	21	23	312	155	157	45	16	29	34	22	12	40	23	17
42	57	28	29	333	164	169	33	14	19	40	21	19	51	28	23
43	41	19	22	309	154	155	49	25	24	43	25	18	50	26	24
44	49	24	25	291	141	150	40	25	15	57	31	26	43	24	19
45	47	25	22	248	120	128	36	19	17	32	20	12	54	29	25
46	43	21	22	256	120	136	29	14	15	31	16	15	42	22	20
47	56	34	22	241	125	116	37	18	19	35	20	15	37	22	15
48	36	18	18	237	121	116	25	18	7	37	22	15	38	23	15
49	42	22	20	214	102	112	33	18	15	33	18	15	30	12	18
50	37	19	18	217	107	110	33	18	15	32	18	14	47	28	19
51	43	21	22	213	99	114	32	18	14	37	9	28	44	29	15
52	35	17	18	196	90	106	26	16	10	43	24	19	45	23	22
53	46	18	28	191	103	88	24	11	13	43	24	19	56	25	31
54	37	12	25	186	88	98	31	12	19	34	16	18	32	17	15
55	33	15	18	184	81	103	26	5	21	43	20	23	42	24	18

年 齡	鯉山			吉備			足守			螢明			御津		
	計	男	女	計	男	女	計	男	女	計	男	女	計	男	女
56	53	25	28	213	117	96	39	22	17	45	23	22	42	24	18
57	41	22	19	184	92	92	42	22	20	61	25	36	50	31	19
58	32	16	16	188	89	99	39	17	22	47	22	25	54	27	27
59	41	18	23	198	87	111	38	16	22	64	37	27	50	23	27
60	49	26	23	192	96	96	42	17	25	52	25	27	54	32	22
61	44	22	22	208	88	120	28	18	10	60	30	30	42	15	27
62	51	28	23	219	104	115	51	18	33	71	38	33	58	24	34
63	33	16	17	213	105	108	52	27	25	64	35	29	67	39	28
64	57	29	28	222	119	103	53	28	25	75	32	43	75	36	39
65	53	23	30	220	111	109	61	27	34	69	37	32	59	30	29
66	64	34	30	272	125	147	61	32	29	87	43	44	81	35	46
67	60	29	31	271	132	139	58	30	28	90	47	43	69	31	38
68	60	24	36	252	127	125	66	33	33	82	42	40	68	33	35
69	33	15	18	180	88	92	27	14	13	56	30	26	57	24	33
70	49	21	28	215	93	122	39	20	19	64	31	33	53	27	26
71	55	21	34	216	94	122	38	17	21	54	29	25	52	21	31
72	36	18	18	208	91	117	31	18	13	57	24	33	75	32	43
73	42	21	21	201	89	112	48	24	24	51	26	25	60	41	19
74	43	24	19	209	101	108	30	14	16	53	20	33	59	24	35
75	36	15	21	159	79	80	36	15	21	42	15	27	57	27	30
76	23	7	16	118	55	63	30	12	18	66	26	40	44	17	27
77	29	17	12	153	73	80	28	13	15	47	24	23	58	24	34
78	43	21	22	155	70	85	25	13	12	53	28	25	49	26	23
79	45	22	23	123	53	70	30	10	20	49	16	33	50	21	29
80	31	19	12	132	53	79	25	6	19	63	22	41	55	20	35
81	28	8	20	110	51	59	29	16	13	49	22	27	46	17	29
82	38	17	21	132	53	79	31	12	19	78	26	52	57	18	39
83	22	10	12	126	49	77	32	10	22	64	25	39	48	16	32
84	25	4	21	101	36	65	26	12	14	56	17	39	57	23	34
85	27	14	13	91	27	64	19	5	14	54	21	33	51	20	31
86	33	12	21	100	40	60	31	12	19	49	19	30	34	10	24
87	17	10	7	78	30	48	15	4	11	35	12	23	31	8	23
88	17	5	12	56	14	42	15	6	9	41	12	29	35	10	25
89	25	10	15	51	20	31	19	4	15	25	5	20	36	6	30
90	7	0	7	36	10	26	15	4	11	37	11	26	27	5	22
91	7	2	5	31	6	25	16	4	12	22	4	18	20	2	18
92	12	4	8	28	6	22	17	4	13	19	7	12	16	4	12
93	5	3	2	34	7	27	15	6	9	14	4	10	13	3	10
94	7	1	6	23	3	20	7	2	5	11	3	8	14	2	12
95	4	1	3	9	1	8	6	1	5	18	5	13	6	2	4
96	4	1	3	8	1	7	1	0	1	6	2	4	4	1	3
97	4	1	3	6	2	4	0	0	0	4	1	3	8	1	7
98	1	0	1	4	1	3	2	0	2	5	1	4	3	0	3
99	2	0	2	3	0	3	3	0	3	3	1	2	5	0	5
100	1	0	1	2	0	2	0	0	0	2	0	2	1	0	1
101	1	0	1	0	0	0	0	0	0	1	0	1	2	1	1
102	0	0	0	1	0	1	0	0	0	0	0	0	2	0	2
103	0	0	0	0	0	0	0	0	0	0	0	0	0	0	0
104	0	0	0	0	0	0	0	0	0	1	0	1	0	0	0
105	1	0	1	0	0	0	0	0	0	0	0	0	0	0	0
106	0	0	0	0	0	0	0	0	0	0	0	0	0	0	0
107	0	0	0	0	0	0	0	0	0	0	0	0	0	0	0
108	0	0	0	0	0	0	0	0	0	0	0	0	0	0	0
109	0	0	0	0	0	0	0	0	0	0	0	0	0	0	0
110～	0	0	0	0	0	0	0	0	0	0	0	0	0	0	0
15歳未満	488	278	210	2 860	1 534	1 326	398	207	191	304	144	160	407	225	182
15～64歳	1 986	972	1 014	10 936	5 350	5 586	1 631	804	827	1 888	994	894	2 177	1 140	1 037
65歳以上	990	434	556	4 114	1 791	2 323	932	400	532	1 577	658	919	1 462	582	880

年 齢 総 数	御津南			五城			建部			竹枝			福渡		
	計	男	女	計	男	女	計	男	女	計	男	女	計	男	女
	3 677	1 765	1 912	1 764	858	906	3 179	1 509	1 670	722	333	389	1 925	897	1 028
0	28	17	11	9	4	5	11	4	7	4	1	3	8	5	3
1	30	18	12	8	5	3	15	6	9	4	1	3	6	3	3
2	23	11	12	4	3	1	14	7	7	8	2	6	6	1	5
3	32	19	13	8	4	4	14	8	6	4	2	2	8	3	5
4	26	12	14	8	2	6	20	15	5	2	2	0	7	3	4
5	33	22	11	8	6	2	18	10	8	5	2	3	9	6	3
6	25	15	10	12	7	5	16	9	7	11	3	8	14	7	7
7	29	14	15	10	3	7	22	12	10	4	2	2	11	7	4
8	19	8	11	7	3	4	17	10	7	8	4	4	12	3	9
9	20	6	14	12	3	9	26	14	12	2	0	2	7	4	3
10	21	11	10	7	4	3	16	11	5	6	3	3	12	7	5
11	27	13	14	12	9	3	23	12	11	6	3	3	7	6	1
12	37	26	11	14	8	6	18	10	8	4	2	2	12	7	5
13	28	14	14	16	6	10	24	11	13	8	3	5	11	4	7
14	32	16	16	12	10	2	28	9	19	4	3	1	16	10	6
15	30	19	11	12	3	9	26	11	15	7	5	2	11	9	2
16	33	15	18	15	9	6	20	11	9	4	2	2	17	7	10
17	36	19	17	13	7	6	25	14	11	7	3	4	15	6	9
18	31	16	15	16	6	10	32	13	19	3	2	1	17	8	9
19	32	15	17	10	3	7	23	13	10	6	2	4	11	5	6
20	28	14	14	14	4	10	23	12	11	3	1	2	17	6	11
21	36	17	19	18	11	7	25	11	14	3	1	2	16	5	11
22	33	18	15	16	11	5	28	15	13	6	3	3	17	12	5
23	29	15	14	12	6	6	23	15	8	8	3	5	14	9	5
24	33	20	13	17	10	7	26	13	13	7	2	5	12	6	6
25	32	17	15	10	5	5	15	6	9	3	0	3	14	9	5
26	38	10	28	11	6	5	23	15	8	11	3	8	15	8	7
27	28	12	16	14	9	5	29	14	15	8	4	4	13	5	8
28	37	20	17	14	9	5	17	10	7	7	6	1	17	8	9
29	29	19	10	12	7	5	25	13	12	7	6	1	12	9	3
30	40	22	18	16	10	6	25	11	14	10	6	4	7	3	4
31	42	22	20	12	6	6	19	8	11	10	2	8	14	3	11
32	38	18	20	20	11	9	34	22	12	5	2	3	8	2	6
33	50	25	25	11	6	5	21	10	11	8	3	5	10	6	4
34	31	17	14	14	7	7	31	16	15	8	5	3	8	6	2
35	34	15	19	14	6	8	35	21	14	7	4	3	15	11	4
36	42	22	20	15	9	6	18	4	14	8	4	4	8	4	4
37	48	24	24	15	8	7	35	21	14	10	2	8	12	8	4
38	40	18	22	19	12	7	34	20	14	10	5	5	18	12	6
39	64	33	31	11	7	4	41	26	15	7	5	2	13	6	7
40	37	18	19	25	13	12	34	17	17	9	7	2	15	5	10
41	42	29	13	31	14	17	28	8	20	12	4	8	14	7	7
42	49	25	24	20	11	9	28	14	14	8	4	4	21	13	8
43	41	18	23	17	10	7	35	20	15	8	5	3	20	9	11
44	46	20	26	17	13	4	25	19	6	9	6	3	24	11	13
45	48	26	22	20	13	7	25	15	10	5	4	1	15	11	4
46	29	14	15	22	10	12	27	12	15	6	1	5	19	11	8
47	34	22	12	21	11	10	33	14	19	7	2	5	23	7	16
48	38	14	24	19	11	8	20	10	10	8	5	3	16	11	5
49	33	16	17	19	12	7	35	12	23	5	2	3	15	6	9
50	38	12	26	15	8	7	36	17	19	10	5	5	23	13	10
51	37	20	17	18	13	5	44	24	20	13	3	10	20	9	11
52	46	29	17	30	16	14	39	17	22	10	7	3	21	9	12
53	44	21	23	17	11	6	45	22	23	7	5	2	23	13	10
54	45	20	25	17	12	5	37	22	15	7	0	7	30	15	15
55	36	12	24	30	8	22	49	22	27	8	6	2	16	7	9

年 齡	御津南			五城			建部			竹枝			福渡		
	計	男	女	計	男	女	計	男	女	計	男	女	計	男	女
56	46	16	30	23	12	11	41	21	20	8	5	3	21	10	11
57	54	28	26	18	9	9	43	19	24	8	5	3	30	16	14
58	45	20	25	36	15	21	31	13	18	12	3	9	17	8	9
59	50	30	20	16	10	6	60	28	32	12	7	5	17	11	6
60	42	18	24	27	13	14	46	23	23	13	8	5	14	9	5
61	50	26	24	23	12	11	38	16	22	8	5	3	23	12	11
62	53	24	29	34	22	12	46	25	21	5	3	2	35	17	18
63	59	33	26	34	22	12	49	27	22	8	4	4	25	9	16
64	75	30	45	37	13	24	64	32	32	10	4	6	36	19	17
65	67	31	36	28	15	13	66	32	34	17	8	9	34	15	19
66	74	37	37	38	19	19	70	31	39	16	6	10	41	20	21
67	72	36	36	41	22	19	79	36	43	15	6	9	44	23	21
68	69	39	30	46	19	27	52	32	20	21	11	10	47	23	24
69	38	18	20	24	12	12	32	16	16	8	5	3	27	12	15
70	48	23	25	28	10	18	48	20	28	13	11	2	20	10	10
71	63	35	28	28	11	17	53	30	23	13	4	9	37	10	27
72	54	23	31	24	11	13	59	20	39	6	2	4	32	15	17
73	74	37	37	39	24	15	58	32	26	15	8	7	41	17	24
74	53	25	28	22	12	10	49	21	28	5	3	2	36	13	23
75	48	18	30	32	13	19	31	19	12	10	5	5	37	22	15
76	36	13	23	25	13	12	34	14	20	8	3	5	23	10	13
77	41	18	23	20	9	11	43	10	33	3	1	2	37	13	24
78	37	12	25	22	9	13	53	25	28	6	0	6	29	13	16
79	46	24	22	20	11	9	45	25	20	6	2	4	33	16	17
80	41	20	21	19	6	13	40	12	28	9	2	7	34	17	17
81	31	17	14	19	6	13	45	18	27	9	6	3	30	10	20
82	38	15	23	22	6	16	57	30	27	9	3	6	43	16	27
83	37	20	17	26	12	14	41	16	25	13	6	7	39	16	23
84	32	12	20	18	6	12	40	21	19	9	2	7	47	19	28
85	44	13	31	20	5	15	39	16	23	3	3	0	37	13	24
86	32	7	25	15	4	11	40	15	25	11	3	8	34	12	22
87	40	12	28	16	7	9	28	10	18	4	2	2	12	6	6
88	26	9	17	24	6	18	38	10	28	4	1	3	23	11	12
89	26	9	17	8	1	7	26	8	18	6	3	3	20	10	10
90	11	2	9	7	1	6	27	10	17	1	1	0	17	6	11
91	22	9	13	13	3	10	24	6	18	2	1	1	17	4	13
92	10	1	9	5	2	3	20	3	17	2	0	2	13	2	11
93	4	2	2	9	1	8	3	0	3	2	0	2	7	2	5
94	10	2	8	3	1	2	13	1	12	1	0	1	6	0	6
95	4	0	4	8	2	6	14	6	8	0	0	0	7	1	6
96	0	0	0	6	0	6	6	0	6	0	0	0	3	1	2
97	0	0	0	1	0	1	4	0	4	1	0	1	4	2	2
98	2	0	2	1	0	1	2	0	2	1	1	0	1	0	1
99	4	0	4	0	0	0	2	1	1	2	0	2	1	0	1
100	1	0	1	1	0	1	2	0	2	0	0	0	0	0	0
101	0	0	0	0	0	0	1	1	0	2	0	2	0	0	0
102	0	0	0	1	0	1	1	0	1	0	0	0	2	0	2
103	0	0	0	1	0	1	0	0	0	0	0	0	0	0	0
104	1	1	0	0	0	0	0	0	0	0	0	0	0	0	0
105	0	0	0	0	0	0	1	0	1	0	0	0	0	0	0
106	0	0	0	0	0	0	0	0	0	0	0	0	0	0	0
107	0	0	0	0	0	0	0	0	0	0	0	0	0	0	0
108	0	0	0	0	0	0	0	0	0	0	0	0	0	0	0
109	0	0	0	0	0	0	0	0	0	0	0	0	0	0	0
110～	0	0	0	0	0	0	0	0	0	0	0	0	0	0	0
15歳未満	410	222	188	147	77	70	282	148	134	80	33	47	146	76	70
15～64歳	2 031	1 003	1 028	937	502	435	1 611	814	797	389	191	198	864	441	423
65歳以上	1 236	540	696	680	279	401	1 286	547	739	253	109	144	915	380	535

年 齢 総 数	北区合計			旭東 計			平井 計			三 勲 計			宇野 計		
	計	男	女	計	男	女	計	男	女	計	男	女	計	男	女
	293 973	141 711	152 262	5 509	2 468	3 041	13 114	6 238	6 876	11 545	5 321	6 224	19 180	8 995	10 185
0	2 774	1 522	1 252	52	26	26	153	65	88	98	55	43	227	125	102
1	2 810	1 461	1 349	45	23	22	146	72	74	97	47	50	195	106	89
2	2 645	1 382	1 263	30	10	20	147	86	61	95	49	46	183	94	89
3	2 678	1 365	1 313	42	22	20	128	67	61	99	50	49	185	96	89
4	2 660	1 379	1 281	31	14	17	135	71	64	111	54	57	185	98	87
5	2 612	1 345	1 267	32	17	15	141	67	74	111	56	55	175	83	92
6	2 682	1 398	1 284	30	15	15	123	57	66	128	72	56	168	80	88
7	2 703	1 436	1 267	42	23	19	129	71	58	123	69	54	191	98	93
8	2 642	1 395	1 247	33	16	17	134	74	60	120	65	55	139	70	69
9	2 605	1 300	1 305	37	17	20	134	65	69	128	81	47	171	85	86
10	2 583	1 305	1 278	26	11	15	112	55	57	108	65	43	166	81	85
11	2 621	1 372	1 249	34	10	24	142	72	70	109	55	54	169	88	81
12	2 614	1 333	1 281	36	19	17	135	65	70	114	61	53	165	76	89
13	2 736	1 398	1 338	48	26	22	129	61	68	114	47	67	177	87	90
14	2 685	1 366	1 319	43	16	27	128	64	64	112	68	44	160	78	82
15	2 683	1 388	1 295	31	12	19	136	62	74	101	52	49	214	103	111
16	2 781	1 430	1 351	37	15	22	119	62	57	116	60	56	169	81	88
17	2 769	1 430	1 339	42	19	23	128	58	70	108	58	50	215	110	105
18	2 900	1 482	1 418	26	15	11	138	64	74	108	47	61	199	89	110
19	2 971	1 538	1 433	49	16	33	149	62	87	105	44	61	189	88	101
20	3 115	1 614	1 501	42	21	21	141	59	82	96	46	50	227	115	112
21	3 336	1 661	1 675	46	16	30	164	71	93	103	50	53	214	107	107
22	3 519	1 795	1 724	35	15	20	140	67	73	115	53	62	243	126	117
23	3 697	1 859	1 838	35	14	21	142	83	59	90	47	43	213	102	111
24	3 607	1 788	1 819	54	27	27	157	66	91	85	37	48	235	102	133
25	3 464	1 674	1 790	53	24	29	154	73	81	99	43	56	257	131	126
26	3 498	1 724	1 774	46	15	31	171	89	82	106	55	51	253	122	131
27	3 566	1 789	1 777	79	33	46	178	85	93	95	42	53	267	121	146
28	3 597	1 746	1 851	66	36	30	163	72	91	88	43	45	267	120	147
29	3 719	1 894	1 825	58	27	31	175	86	89	96	44	52	272	130	142
30	3 769	1 850	1 919	55	31	24	163	79	84	111	49	62	271	133	138
31	3 947	1 962	1 985	60	26	34	189	92	97	119	52	67	297	143	154
32	3 872	1 890	1 982	54	29	25	173	89	84	120	52	68	285	143	142
33	3 862	1 931	1 931	50	27	23	202	101	101	126	66	60	295	150	145
34	3 779	1 936	1 843	65	34	31	179	92	87	155	65	90	276	134	142
35	3 954	1 965	1 989	43	27	16	177	79	98	162	66	96	298	141	157
36	4 048	2 062	1 986	44	22	22	145	72	73	148	71	77	301	159	142
37	4 147	2 114	2 033	64	37	27	197	96	101	162	76	86	252	114	138
38	4 372	2 168	2 204	57	34	23	166	83	83	130	66	64	322	142	180
39	4 633	2 320	2 313	59	26	33	191	87	104	177	81	96	307	143	164
40	4 769	2 403	2 366	63	34	29	211	103	108	163	72	91	332	165	167
41	4 889	2 382	2 507	69	34	35	247	119	128	191	90	101	318	140	178
42	4 909	2 496	2 413	84	38	46	219	115	104	177	89	88	337	162	175
43	4 777	2 392	2 385	69	35	34	202	105	97	231	97	134	333	145	188
44	4 593	2 332	2 261	80	39	41	195	91	104	188	91	97	337	180	157
45	4 319	2 169	2 150	80	39	41	177	88	89	191	90	101	290	132	158
46	4 157	2 032	2 125	73	34	39	184	101	83	165	86	79	315	125	190
47	4 023	2 008	2 015	55	31	24	167	81	86	175	82	93	283	139	144
48	3 640	1 808	1 832	54	29	25	169	82	87	154	75	79	258	116	142
49	3 429	1 684	1 745	70	34	36	152	76	76	158	77	81	231	111	120
50	3 696	1 821	1 875	87	49	38	192	98	94	175	78	97	284	143	141
51	3 531	1 711	1 820	68	33	35	178	93	85	153	74	79	274	125	149
52	3 479	1 740	1 739	52	28	24	153	73	80	155	77	78	256	121	135
53	3 366	1 745	1 621	59	25	34	159	79	80	160	64	96	267	120	147
54	3 324	1 630	1 694	52	25	27	161	79	82	124	60	64	219	104	115
55	3 297	1 568	1 729	64	38	26	157	69	88	143	71	72	223	105	118

年 齡	北区合計			旭東			平井			三勲			宇野		
	計	男	女	計	男	女	計	男	女	計	男	女	計	男	女
56	3 384	1 654	1 730	62	32	30	146	74	72	148	70	78	231	119	112
57	3 310	1 654	1 656	70	36	34	141	65	76	145	73	72	205	115	90
58	3 212	1 549	1 663	54	18	36	146	76	70	162	88	74	191	90	101
59	3 306	1 683	1 623	76	39	37	136	70	66	144	77	67	222	110	112
60	3 211	1 568	1 643	74	34	40	157	80	77	120	64	56	185	94	91
61	3 142	1 569	1 573	72	36	36	131	70	61	115	64	51	195	91	104
62	3 335	1 609	1 726	69	41	28	137	61	76	148	58	90	202	94	108
63	3 428	1 702	1 726	62	36	26	164	87	77	135	59	76	199	85	114
64	3 810	1 903	1 907	111	52	59	169	78	91	133	69	64	254	119	135
65	4 006	1 959	2 047	101	46	55	182	93	89	140	57	83	224	114	110
66	4 518	2 171	2 347	101	48	53	216	96	120	174	82	92	228	100	128
67	4 464	2 102	2 362	107	47	60	208	99	109	165	74	91	284	136	148
68	4 084	1 924	2 160	94	45	49	182	86	96	130	51	79	234	118	116
69	2 552	1 208	1 344	67	26	41	112	55	57	96	48	48	152	74	78
70	3 070	1 422	1 648	82	46	36	106	49	57	125	54	71	171	74	97
71	3 310	1 517	1 793	82	34	48	138	65	73	127	52	75	160	62	98
72	3 202	1 451	1 751	88	36	52	118	47	71	128	58	70	147	76	71
73	3 328	1 549	1 779	103	40	63	124	59	65	118	55	63	168	77	91
74	3 024	1 335	1 689	91	32	59	129	55	74	137	58	79	168	76	92
75	2 455	1 097	1 358	52	28	24	86	36	50	100	53	47	162	64	98
76	2 200	968	1 232	55	21	34	89	37	52	87	31	56	107	39	68
77	2 448	1 019	1 429	61	20	41	118	49	69	111	37	74	152	72	80
78	2 482	1 034	1 448	75	31	44	95	47	48	104	36	68	142	58	84
79	2 477	996	1 481	93	37	56	102	45	57	117	53	64	162	62	100
80	2 210	862	1 348	71	26	45	83	23	60	101	36	65	102	41	61
81	2 144	823	1 321	80	26	54	101	44	57	117	52	65	130	52	78
82	2 339	888	1 451	72	23	49	97	39	58	118	38	80	118	35	83
83	2 147	813	1 334	69	20	49	75	24	51	108	35	73	126	50	76
84	2 066	722	1 344	61	17	44	83	38	45	97	25	72	104	28	76
85	1 732	630	1 102	59	14	45	53	26	27	78	24	54	75	23	52
86	1 730	579	1 151	53	18	35	54	21	33	89	33	56	64	17	47
87	1 347	422	925	48	14	34	44	9	35	76	27	49	65	26	39
88	1 297	397	900	43	9	34	33	8	25	63	22	41	54	22	32
89	1 100	334	766	28	9	19	36	5	31	60	20	40	61	15	46
90	883	248	635	29	5	24	26	5	21	42	10	32	40	8	32
91	729	175	554	25	6	19	28	6	22	42	11	31	33	8	25
92	694	145	549	16	2	14	28	6	22	39	9	30	32	10	22
93	492	101	391	13	0	13	16	5	11	30	4	26	17	6	11
94	414	69	345	16	3	13	10	1	9	28	9	19	17	1	16
95	310	63	247	12	2	10	18	2	16	19	6	13	19	2	17
96	205	34	171	6	2	4	3	0	3	12	2	10	6	2	4
97	160	25	135	6	1	5	11	1	10	7	2	5	6	0	6
98	116	16	100	1	0	1	3	1	2	8	2	6	8	1	7
99	95	14	81	2	0	2	2	1	1	3	0	3	1	0	1
100	54	5	49	2	1	1	0	0	0	2	0	2	3	2	1
101	33	8	25	0	0	0	1	1	0	3	1	2	2	0	2
102	33	2	31	2	1	1	0	0	0	2	0	2	0	0	0
103	9	2	7	2	0	2	1	0	1	0	0	0	0	0	0
104	11	2	9	1	0	1	0	0	0	1	0	1	1	0	1
105	7	0	7	0	0	0	0	0	0	0	0	0	0	0	0
106	3	0	3	0	0	0	0	0	0	0	0	0	0	0	0
107	2	1	1	0	0	0	0	0	0	0	0	0	0	0	0
108	0	0	0	0	0	0	0	0	0	0	0	0	0	0	0
109	0	0	0	0	0	0	0	0	0	0	0	0	0	0	0
110～	0	0	0	0	0	0	0	0	0	0	0	0	0	0	0
15歳未満	40 050	20 757	19 293	561	265	296	2 016	1 012	1 004	1 667	894	773	2 656	1 345	1 311
15～64歳	183 941	91 822	92 119	2 979	1 467	1 512	8 287	4 042	4 245	6 874	3 260	3 614	12 779	6 099	6 680
65歳以上	69 982	29 132	40 850	1 969	736	1 233	2 811	1 184	1 627	3 004	1 167	1 837	3 745	1 551	2 194

年 齢 総 数	旭竜			操南			操明			富山			旭操		
	計	男	女	計	男	女	計	男	女	計	男	女	計	男	女
	4 174	1 938	2 236	8 608	4 166	4 442	8 638	4 192	4 446	13 738	6 484	7 254	8 774	4 168	4 606
0	27	15	12	60	33	27	107	60	47	129	81	48	83	42	41
1	23	11	12	68	29	39	103	41	62	114	55	59	78	39	39
2	37	20	17	90	48	42	109	50	59	119	58	61	97	48	49
3	25	14	11	88	45	43	99	48	51	118	65	53	108	59	49
4	26	14	12	110	58	52	106	52	54	135	69	66	109	58	51
5	29	12	17	111	54	57	98	47	51	116	63	53	98	57	41
6	28	13	15	108	53	55	108	50	58	146	75	71	94	44	50
7	31	19	12	116	60	56	87	49	38	131	59	72	84	45	39
8	20	10	10	120	65	55	91	48	43	136	75	61	103	53	50
9	42	26	16	119	66	53	88	41	47	120	59	61	68	32	36
10	14	6	8	108	59	49	92	52	40	132	72	60	85	46	39
11	31	16	15	87	40	47	97	53	44	131	67	64	104	55	49
12	35	16	19	103	57	46	95	48	47	125	61	64	87	40	47
13	30	13	17	100	53	47	103	50	53	138	66	72	91	47	44
14	31	22	9	96	51	45	101	38	63	133	77	56	88	42	46
15	33	21	12	74	35	39	100	52	48	137	60	77	96	56	40
16	38	18	20	89	50	39	99	55	44	137	68	69	92	53	39
17	35	17	18	83	43	40	93	47	46	108	52	56	86	38	48
18	26	14	12	90	42	48	104	50	54	134	69	65	86	40	46
19	34	22	12	68	45	23	90	49	41	103	44	59	72	32	40
20	33	18	15	69	28	41	94	50	44	99	55	44	81	38	43
21	30	16	14	71	37	34	96	55	41	126	57	69	76	36	40
22	40	17	23	76	43	33	103	51	52	107	56	51	69	34	35
23	39	20	19	69	39	30	88	42	46	101	41	60	76	41	35
24	40	22	18	66	31	35	103	49	54	100	48	52	74	44	30
25	48	25	23	61	31	30	104	49	55	115	55	60	85	41	44
26	47	18	29	73	37	36	87	41	46	110	59	51	90	48	42
27	44	22	22	58	34	24	120	54	66	121	52	69	72	23	49
28	31	14	17	71	34	37	111	64	47	148	71	77	79	43	36
29	42	28	14	85	42	43	116	55	61	144	65	79	77	30	47
30	39	18	21	78	39	39	113	59	54	151	78	73	83	43	40
31	42	21	21	122	46	76	119	58	61	166	78	88	112	49	63
32	39	19	20	103	53	50	102	45	57	150	67	83	91	49	42
33	33	18	15	90	42	48	106	50	56	146	76	70	106	53	53
34	37	16	21	103	51	52	124	61	63	161	74	87	94	45	49
35	48	24	24	128	70	58	131	62	69	164	74	90	102	39	63
36	46	22	24	115	55	60	151	73	78	176	91	85	135	67	68
37	57	26	31	136	66	70	134	67	67	184	93	91	127	71	56
38	45	18	27	143	74	69	128	65	63	203	104	99	116	53	63
39	47	23	24	148	78	70	151	78	73	193	98	95	136	70	66
40	50	32	18	157	72	85	145	72	73	197	97	100	121	59	62
41	72	37	35	172	93	79	166	83	83	197	104	93	143	71	72
42	70	51	19	161	82	79	171	89	82	233	109	124	150	75	75
43	61	27	34	178	85	93	164	96	68	220	100	120	138	71	67
44	68	40	28	161	70	91	122	55	67	196	94	102	128	59	69
45	53	26	27	109	55	54	135	68	67	164	79	85	126	61	65
46	52	25	27	118	65	53	142	74	68	184	97	87	123	64	59
47	52	27	25	101	52	49	132	51	81	170	86	84	125	71	54
48	44	19	25	82	43	39	124	65	59	153	81	72	82	33	49
49	50	22	28	72	31	41	103	59	44	148	70	78	86	37	49
50	62	34	28	95	44	51	106	49	57	159	81	78	96	46	50
51	44	20	24	90	50	40	107	58	49	145	67	78	96	48	48
52	48	29	19	89	44	45	106	53	53	140	69	71	109	54	55
53	40	24	16	92	43	49	95	51	44	153	67	86	85	34	51
54	44	16	28	83	34	49	91	49	42	120	64	56	87	46	41
55	36	23	13	100	54	46	69	37	32	142	66	76	98	42	56

年 齡	旭竜			操南			操明			富山			旭操		
	計	男	女	計	男	女	計	男	女	計	男	女	計	男	女
56	43	23	20	118	58	60	108	58	50	174	81	93	108	50	58
57	37	17	20	110	51	59	91	43	48	141	69	72	103	44	59
58	49	19	30	85	38	47	69	35	34	139	54	85	105	50	55
59	44	15	29	107	54	53	102	51	51	173	87	86	85	41	44
60	42	17	25	108	45	63	83	36	47	193	90	103	94	51	43
61	44	25	19	106	51	55	82	41	41	181	88	93	99	51	48
62	49	24	25	103	45	58	86	37	49	179	97	82	85	44	41
63	64	27	37	106	53	53	99	50	49	190	86	104	92	40	52
64	69	24	45	121	61	60	126	58	68	232	99	133	124	61	63
65	64	31	33	117	59	58	99	48	51	243	113	130	134	56	78
66	89	46	43	142	60	82	134	69	65	285	123	162	159	79	80
67	107	51	56	154	80	74	115	61	54	302	128	174	179	76	103
68	87	34	53	115	55	60	100	47	53	235	106	129	147	62	85
69	46	22	24	80	35	45	62	24	38	144	63	81	94	42	52
70	52	25	27	107	49	58	71	30	41	182	85	97	103	52	51
71	99	41	58	104	57	47	86	39	47	217	102	115	120	52	68
72	63	23	40	93	48	45	75	30	45	167	77	90	117	53	64
73	84	40	44	89	34	55	65	28	37	198	98	100	146	73	73
74	86	33	53	74	34	40	85	48	37	177	83	94	112	53	59
75	54	18	36	85	39	46	71	28	43	141	59	82	74	35	39
76	53	21	32	70	31	39	35	17	18	143	70	73	77	33	44
77	45	10	35	72	34	38	62	27	35	156	82	74	103	43	60
78	56	20	36	78	31	47	51	17	34	139	58	81	91	48	43
79	64	26	38	65	26	39	46	22	24	134	59	75	88	43	45
80	61	25	36	68	25	43	42	17	25	98	41	57	69	30	39
81	48	18	30	75	26	49	43	14	29	125	48	77	65	22	43
82	52	25	27	65	36	29	36	9	27	121	48	73	66	27	39
83	41	9	32	57	22	35	49	17	32	127	47	80	63	20	43
84	36	11	25	58	30	28	38	19	19	104	39	65	65	27	38
85	25	8	17	33	9	24	26	13	13	70	27	43	43	16	27
86	29	9	20	40	14	26	34	8	26	83	31	52	51	15	36
87	25	3	22	29	5	24	19	5	14	76	29	47	41	21	20
88	21	7	14	25	7	18	20	6	14	67	21	46	27	12	15
89	17	4	13	26	9	17	28	8	20	55	16	39	37	11	26
90	13	4	9	21	9	12	16	2	14	46	13	33	25	5	20
91	6	2	4	18	4	14	10	3	7	36	7	29	26	3	23
92	10	1	9	15	3	12	9	3	6	38	11	27	23	4	19
93	11	2	9	15	3	12	9	0	9	24	10	14	13	2	11
94	3	1	2	13	2	11	6	0	6	23	6	17	15	4	11
95	4	0	4	6	1	5	9	4	5	17	8	9	5	2	3
96	2	1	1	3	0	3	3	0	3	11	4	7	4	0	4
97	5	0	5	6	0	6	1	0	1	8	2	6	3	0	3
98	2	0	2	4	0	4	5	2	3	6	0	6	2	0	2
99	2	0	2	2	0	2	2	1	1	4	0	4	1	0	1
100	1	0	1	1	0	1	1	0	1	2	0	2	4	0	4
101	1	0	1	2	0	2	0	0	0	3	0	3	1	0	1
102	0	0	0	1	0	1	0	0	0	0	0	0	2	1	1
103	0	0	0	1	0	1	0	0	0	0	0	0	0	0	0
104	1	0	1	2	0	2	0	0	0	1	1	0	0	0	0
105	0	0	0	0	0	0	0	0	0	0	0	0	1	0	1
106	0	0	0	0	0	0	0	0	0	0	0	0	0	0	0
107	0	0	0	0	0	0	0	0	0	0	0	0	0	0	0
108	0	0	0	0	0	0	0	0	0	0	0	0	0	0	0
109	0	0	0	0	0	0	0	0	0	0	0	0	0	0	0
110～	0	0	0	0	0	0	0	0	0	0	0	0	0	0	0
15歳未満	429	227	202	1 484	771	713	1 484	727	757	1 923	1 002	921	1 377	707	670
15～64歳	2 280	1 140	1 140	5 093	2 518	2 575	5 591	2 799	2 792	7 807	3 767	4 040	5 001	2 439	2 562
65歳以上	1 465	571	894	2 031	877	1 154	1 563	666	897	4 008	1 715	2 293	2 396	1 022	1 374

年 齢 総 数	財田 計			竜之口 計			高島 計			幡多 計			中区合計 計		
	男	女	計	男	女	計	男	女	計	男	女	計	男	女	計
	4 707	5 195	9 902	3 693	4 112	7 805	7 327	8 139	15 466	9 058	9 855	18 913	68 755	76 611	145 366
0	51	41	92	34	34	68	73	83	156	107	90	197	767	682	1 449
1	50	41	91	36	38	74	86	67	153	93	107	200	688	699	1 387
2	45	43	88	36	40	76	96	104	200	111	94	205	751	725	1 476
3	46	50	96	35	47	82	89	75	164	96	98	194	732	696	1 428
4	46	51	97	36	45	81	79	87	166	89	82	171	738	725	1 463
5	40	48	88	49	38	87	81	84	165	91	90	181	717	715	1 432
6	52	49	101	50	63	113	74	77	151	85	86	171	720	749	1 469
7	34	55	89	49	42	91	92	90	182	92	82	174	760	710	1 470
8	55	46	101	60	49	109	75	85	160	82	89	171	748	689	1 437
9	48	37	85	50	49	99	77	90	167	91	78	169	738	689	1 427
10	41	45	86	46	57	103	80	77	157	62	85	147	676	660	1 336
11	33	48	81	46	56	102	94	80	174	95	76	171	724	708	1 432
12	45	40	85	54	49	103	92	82	174	107	86	193	741	709	1 450
13	42	50	92	44	56	100	91	106	197	98	102	200	725	794	1 519
14	49	48	97	57	51	108	81	88	169	106	95	201	749	718	1 467
15	47	52	99	47	41	88	87	75	162	92	101	193	726	738	1 464
16	41	42	83	52	62	114	79	93	172	120	112	232	754	743	1 497
17	44	62	106	36	43	79	77	94	171	94	104	198	693	759	1 452
18	59	61	120	41	46	87	86	69	155	96	95	191	712	752	1 464
19	63	48	111	26	35	61	74	98	172	91	96	187	656	734	1 390
20	60	54	114	42	39	81	72	72	144	97	107	204	701	724	1 425
21	56	44	100	23	40	63	79	81	160	83	77	160	686	723	1 409
22	54	45	99	30	37	67	84	74	158	76	101	177	706	723	1 429
23	47	43	90	28	34	62	69	81	150	96	100	196	669	682	1 351
24	42	47	89	31	30	61	74	83	157	96	106	202	669	754	1 423
25	55	56	111	31	37	68	67	91	158	123	108	231	748	796	1 544
26	42	52	94	42	32	74	77	89	166	115	112	227	760	784	1 544
27	57	41	98	37	34	71	85	78	163	108	121	229	753	842	1 595
28	49	61	110	39	49	88	68	78	146	111	126	237	764	841	1 605
29	58	58	116	44	41	85	85	77	162	116	135	251	810	869	1 679
30	66	59	125	48	41	89	81	86	167	151	122	273	875	843	1 718
31	53	62	115	46	57	103	100	100	200	123	129	252	887	1 009	1 896
32	65	68	133	35	50	85	91	89	180	141	137	278	878	915	1 793
33	70	72	142	50	43	93	99	102	201	118	132	250	920	920	1 840
34	68	55	123	43	59	102	100	116	216	118	137	255	901	989	1 890
35	66	60	126	51	48	99	106	113	219	123	163	286	928	1 055	1 983
36	86	67	153	53	47	100	96	106	202	120	118	238	987	967	1 954
37	71	61	132	66	74	140	117	106	223	136	121	257	1 036	1 029	2 065
38	90	69	159	55	62	117	101	124	225	133	139	272	1 018	1 065	2 083
39	62	82	144	74	57	131	113	135	248	136	148	284	1 069	1 147	2 216
40	84	80	164	66	73	139	117	127	244	152	163	315	1 125	1 176	2 301
41	82	76	158	66	69	135	133	139	272	149	168	317	1 201	1 256	2 457
42	83	80	163	47	73	120	139	138	277	164	168	332	1 243	1 251	2 494
43	90	74	164	64	64	128	121	120	241	138	113	251	1 174	1 206	2 380
44	75	75	150	57	69	126	120	131	251	134	159	293	1 105	1 190	2 295
45	65	78	143	60	65	125	114	122	236	140	141	281	1 017	1 093	2 110
46	55	71	126	59	62	121	120	108	228	122	147	269	1 027	1 073	2 100
47	56	72	128	58	57	115	103	114	217	119	129	248	956	1 012	1 968
48	59	70	129	46	50	96	86	94	180	129	132	261	863	923	1 786
49	47	55	102	46	46	92	87	86	173	99	113	212	796	853	1 649
50	61	71	132	48	41	89	101	101	202	127	148	275	959	995	1 954
51	64	58	122	51	55	106	89	85	174	129	115	244	901	900	1 801
52	53	64	117	31	36	67	80	95	175	130	109	239	842	864	1 706
53	62	51	113	30	43	73	63	73	136	97	131	228	759	901	1 660
54	41	54	95	42	35	77	80	95	175	119	119	238	759	807	1 566
55	42	52	94	41	45	86	80	75	155	100	125	225	768	824	1 592

年 齡	財田			竜之口			高島			幡多			中区合計		
	計	男	女	計	男	女	計	男	女	計	男	女	計	男	女
56	114	49	65	93	39	54	159	79	80	253	122	131	1 757	854	903
57	97	59	38	88	43	45	154	82	72	244	128	116	1 626	825	801
58	106	53	53	87	31	56	164	65	99	213	95	118	1 570	712	858
59	91	46	45	94	39	55	136	64	72	201	94	107	1 611	787	824
60	133	65	68	92	50	42	162	72	90	205	99	106	1 648	797	851
61	122	58	64	103	43	60	149	74	75	217	100	117	1 616	792	824
62	124	61	63	86	48	38	190	93	97	222	104	118	1 680	807	873
63	124	60	64	108	51	57	170	86	84	214	105	109	1 727	825	902
64	152	68	84	120	60	60	183	76	107	267	133	134	2 061	958	1 103
65	166	66	100	126	59	67	188	92	96	232	112	120	2 016	946	1 070
66	202	84	118	135	62	73	269	131	138	307	142	165	2 441	1 122	1 319
67	182	95	87	118	61	57	252	122	130	332	156	176	2 505	1 186	1 319
68	148	80	68	126	65	61	219	93	126	246	110	136	2 063	952	1 111
69	106	55	51	53	27	26	143	69	74	184	88	96	1 339	628	711
70	129	50	79	78	33	45	163	72	91	203	97	106	1 572	716	856
71	120	44	76	90	39	51	181	82	99	239	105	134	1 763	774	989
72	137	53	84	78	34	44	189	99	90	206	94	112	1 606	728	878
73	131	65	66	74	40	34	164	76	88	225	110	115	1 689	795	894
74	128	61	67	73	45	28	178	74	104	183	91	92	1 621	743	878
75	89	45	44	61	28	33	133	72	61	155	75	80	1 263	580	683
76	84	35	49	50	15	35	126	47	79	129	44	85	1 105	441	664
77	86	36	50	60	19	41	149	57	92	141	68	73	1 316	554	762
78	81	29	52	57	25	32	153	67	86	138	57	81	1 260	524	736
79	76	23	53	65	36	29	141	60	81	119	61	58	1 272	553	719
80	70	36	34	46	20	26	113	57	56	124	50	74	1 048	427	621
81	67	29	38	45	22	23	106	53	53	136	66	70	1 138	472	666
82	84	25	59	46	17	29	94	44	50	142	63	79	1 111	429	682
83	62	20	42	31	11	20	79	29	50	103	34	69	990	338	652
84	57	18	39	37	14	23	92	29	63	92	30	62	924	325	599
85	41	13	28	27	12	15	69	25	44	77	26	51	676	236	440
86	41	16	25	22	8	14	81	26	55	76	30	46	717	246	471
87	32	8	24	23	7	16	63	18	45	65	27	38	606	199	407
88	25	5	20	31	10	21	53	12	41	59	20	39	521	161	360
89	26	7	19	23	6	17	60	25	35	56	15	41	513	150	363
90	39	13	26	18	4	14	34	9	25	40	15	25	389	102	287
91	18	3	15	11	1	10	30	8	22	22	5	17	305	67	238
92	15	3	12	9	3	6	38	13	25	30	6	24	302	74	228
93	12	2	10	2	0	2	21	4	17	27	7	20	210	45	165
94	5	1	4	12	2	10	26	4	22	15	2	13	189	36	153
95	5	0	5	1	0	1	12	2	10	11	2	9	138	31	107
96	4	1	3	2	0	2	8	3	5	10	2	8	74	17	57
97	4	0	4	3	0	3	8	0	8	4	1	3	72	7	65
98	1	0	1	2	0	2	7	0	7	7	1	6	56	7	49
99	3	0	3	0	0	0	4	0	4	4	0	4	30	2	28
100	0	0	0	0	0	0	4	2	2	1	0	1	21	5	16
101	1	0	1	0	0	0	0	0	0	2	0	2	16	2	14
102	0	0	0	0	0	0	1	0	1	2	0	2	10	2	8
103	1	0	1	0	0	0	0	0	0	0	0	0	5	0	5
104	0	0	0	0	0	0	0	0	0	0	0	0	7	1	6
105	0	0	0	0	0	0	0	0	0	0	0	0	1	0	1
106	0	0	0	0	0	0	0	0	0	0	0	0	0	0	0
107	0	0	0	0	0	0	0	0	0	0	0	0	0	0	0
108	0	0	0	0	0	0	0	0	0	0	0	0	0	0	0
109	0	0	0	0	0	0	0	0	0	0	0	0	0	0	0
110～	0	0	0	0	0	0	0	0	0	0	0	0	0	0	0
15歳未満	1 369	677	692	1 396	682	714	2 535	1 260	1 275	2 745	1 405	1 340	21 642	10 974	10 668
15～64歳	6 055	3 009	3 046	4 774	2 286	2 488	9 280	4 491	4 789	12 024	5 841	6 183	88 824	43 158	45 666
65歳以上	2 478	1 021	1 457	1 635	725	910	3 651	1 576	2 075	4 144	1 812	2 332	34 900	14 623	20 277

年 齢 総 数	古 都			可 知			芥 子 山			政 田			開 成		
	計	男	女	計	男	女	計	男	女	計	男	女	計	男	女
	5 056	2 394	2 662	8 985	4 128	4 857	14 384	6 887	7 497	3 716	1 795	1 921	3 104	1 518	1 586
0	19	10	9	65	24	41	133	63	70	22	8	14	27	8	19
1	31	20	11	55	23	32	128	62	66	28	16	12	21	8	13
2	33	17	16	74	37	37	145	63	82	26	15	11	21	13	8
3	37	16	21	56	21	35	151	76	75	31	15	16	13	7	6
4	34	19	15	62	31	31	155	76	79	41	16	25	24	6	18
5	35	13	22	76	43	33	154	72	82	40	19	21	23	11	12
6	48	25	23	72	37	35	159	73	86	38	17	21	29	16	13
7	32	15	17	83	39	44	150	79	71	39	21	18	21	11	10
8	43	21	22	80	48	32	172	91	81	43	22	21	20	10	10
9	46	25	21	91	51	40	163	76	87	31	13	18	20	9	11
10	50	18	32	90	44	46	192	96	96	34	14	20	28	13	15
11	48	27	21	91	50	41	171	93	78	34	15	19	21	8	13
12	40	21	19	101	51	50	178	83	95	28	16	12	35	19	16
13	46	28	18	100	49	51	202	107	95	44	27	17	20	11	9
14	38	16	22	110	60	50	196	100	96	30	15	15	25	11	14
15	47	21	26	116	60	56	179	84	95	33	20	13	33	13	20
16	40	22	18	116	62	54	167	81	86	33	16	17	32	22	10
17	48	24	24	109	54	55	216	104	112	40	26	14	22	12	10
18	54	17	37	132	57	75	199	96	103	31	17	14	34	28	6
19	67	29	38	92	48	44	182	95	87	28	15	13	29	17	12
20	48	24	24	86	38	48	185	89	96	35	14	21	33	15	18
21	51	27	24	88	49	39	173	98	75	31	14	17	25	14	11
22	47	25	22	103	54	49	151	77	74	27	13	14	34	18	16
23	51	22	29	72	35	37	151	70	81	32	20	12	24	12	12
24	45	24	21	68	37	31	134	63	71	37	14	23	27	12	15
25	45	15	30	66	36	30	135	66	69	20	9	11	31	17	14
26	44	27	17	65	33	32	146	63	83	20	9	11	25	14	11
27	50	21	29	70	36	34	155	75	80	29	23	6	37	19	18
28	49	21	28	77	35	42	177	94	83	35	14	21	31	17	14
29	43	22	21	77	43	34	157	70	87	33	20	13	31	15	16
30	58	27	31	96	43	53	163	75	88	35	18	17	27	16	11
31	62	34	28	86	42	44	159	71	88	45	23	22	36	19	17
32	59	31	28	81	39	42	156	86	70	34	18	16	24	14	10
33	52	35	17	81	35	46	171	80	91	35	16	19	29	19	10
34	62	37	25	80	33	47	154	76	78	38	20	18	31	15	16
35	56	25	31	89	41	48	173	70	103	51	25	26	28	12	16
36	72	34	38	94	46	48	192	92	100	47	22	25	27	17	10
37	48	23	25	78	43	35	202	100	102	48	21	27	23	16	7
38	58	23	35	90	45	45	235	110	125	58	29	29	38	19	19
39	72	31	41	113	50	63	194	115	79	56	34	22	37	16	21
40	69	34	35	120	56	64	245	123	122	66	31	35	48	22	26
41	71	39	32	139	66	73	277	131	146	55	28	27	35	20	15
42	53	22	31	155	77	78	274	130	144	51	23	28	40	21	19
43	70	34	36	147	66	81	292	152	140	32	21	11	31	18	13
44	79	38	41	151	73	78	245	109	136	55	30	25	52	30	22
45	60	28	32	120	60	60	229	107	122	47	16	31	44	22	22
46	63	36	27	123	54	69	236	106	130	46	25	21	31	14	17
47	59	33	26	120	47	73	211	109	102	40	20	20	39	21	18
48	44	23	21	107	54	53	186	95	91	33	24	9	24	12	12
49	51	27	24	101	44	57	194	97	97	26	16	10	39	17	22
50	54	23	31	120	51	69	202	98	104	31	14	17	36	20	16
51	54	24	30	107	47	60	201	101	100	55	24	31	34	20	14
52	59	28	31	91	40	51	199	95	104	43	20	23	38	23	15
53	52	25	27	76	39	37	169	93	76	39	21	18	36	12	24
54	60	33	27	100	37	63	172	91	81	42	19	23	40	21	19
55	51	25	26	106	50	56	159	68	91	44	20	24	40	20	20

年 齡	古 都			可 知			芥 子 山			政 田			開 成		
	計	男	女	計	男	女	計	男	女	計	男	女	計	男	女
56	55	26	29	95	37	58	168	92	76	40	23	17	55	28	27
57	69	31	38	95	45	50	135	75	60	55	27	28	37	18	19
58	65	27	38	118	49	69	159	81	78	42	18	24	37	22	15
59	66	32	34	99	52	47	142	73	69	59	32	27	46	23	23
60	83	26	57	101	53	48	122	58	64	53	22	31	36	19	17
61	79	40	39	98	47	51	119	50	69	55	24	31	41	18	23
62	80	49	31	91	41	50	136	61	75	65	36	29	38	22	16
63	77	38	39	117	47	70	136	69	67	73	35	38	46	21	25
64	105	46	59	139	73	66	168	85	83	65	31	34	52	21	31
65	98	42	56	161	66	95	166	72	94	70	45	25	54	26	28
66	117	54	63	175	70	105	201	91	110	73	37	36	62	32	30
67	112	51	61	179	72	107	198	96	102	69	37	32	64	28	36
68	90	51	39	149	68	81	194	88	106	75	31	44	60	30	30
69	46	19	27	102	46	56	100	51	49	34	17	17	33	18	15
70	62	29	33	138	60	78	126	49	77	34	18	16	46	21	25
71	103	49	54	157	68	89	140	52	88	47	23	24	59	35	24
72	93	43	50	138	55	83	162	76	86	56	28	28	53	27	26
73	77	43	34	143	62	81	137	62	75	42	20	22	68	32	36
74	70	41	29	140	58	82	157	74	83	41	22	19	42	21	21
75	53	22	31	113	44	69	125	61	64	33	11	22	31	13	18
76	55	25	30	92	39	53	118	54	64	32	15	17	27	13	14
77	51	22	29	99	42	57	125	59	66	33	13	20	31	15	16
78	53	27	26	113	53	60	104	47	57	43	20	23	33	11	22
79	55	26	29	116	53	63	92	32	60	38	17	21	39	13	26
80	46	20	26	101	46	55	80	38	42	33	12	21	28	15	13
81	43	13	30	84	40	44	87	38	49	21	12	9	26	9	17
82	39	14	25	88	38	50	89	30	59	38	16	22	33	13	20
83	38	12	26	87	26	61	65	34	31	42	13	29	28	13	15
84	33	11	22	55	23	32	74	32	42	38	16	22	35	9	26
85	31	10	21	48	18	30	54	17	37	30	9	21	22	8	14
86	25	9	16	42	12	30	40	16	24	36	11	25	24	6	18
87	30	14	16	45	22	23	37	9	28	23	9	14	21	8	13
88	29	8	21	43	17	26	28	11	17	28	6	22	20	7	13
89	16	7	9	21	5	16	35	10	25	17	5	12	23	6	17
90	8	1	7	15	2	13	27	9	18	13	6	7	12	4	8
91	10	4	6	14	4	10	29	9	20	8	2	6	8	2	6
92	4	2	2	17	1	16	21	6	15	15	1	14	9	4	5
93	9	3	6	8	2	6	11	1	10	2	0	2	6	0	6
94	4	1	3	10	4	6	12	3	9	11	2	9	5	3	2
95	5	2	3	5	1	4	5	0	5	4	0	4	1	1	0
96	3	0	3	3	0	3	8	1	7	4	1	3	3	0	3
97	3	0	3	3	1	2	2	0	2	0	0	0	1	0	1
98	2	0	2	6	2	4	1	0	1	1	1	0	2	1	1
99	4	0	4	3	0	3	0	0	0	0	0	0	1	0	1
100	1	0	1	0	0	0	1	0	1	0	0	0	0	0	0
101	0	0	0	2	1	1	0	0	0	0	0	0	1	0	1
102	2	0	2	1	0	1	1	0	1	0	0	0	1	0	1
103	0	0	0	1	0	1	0	0	0	0	0	0	1	0	1
104	0	0	0	1	0	1	0	0	0	0	0	0	0	0	0
105	0	0	0	0	0	0	0	0	0	0	0	0	0	0	0
106	0	0	0	0	0	0	1	0	1	0	0	0	0	0	0
107	0	0	0	0	0	0	0	0	0	0	0	0	0	0	0
108	0	0	0	0	0	0	0	0	0	0	0	0	0	0	0
109	0	0	0	0	0	0	0	0	0	0	0	0	0	0	0
110～	0	0	0	0	0	0	0	0	0	0	0	0	0	0	0
15歳未満	580	291	289	1 206	608	598	2 449	1 210	1 239	509	249	260	348	161	187
15～64歳	2 956	1 428	1 528	5 061	2 399	2 662	9 082	4 449	4 633	2 123	1 070	1 053	1 743	913	830
65歳以上	1 520	675	845	2 718	1 121	1 597	2 853	1 228	1 625	1 084	476	608	1 013	444	569

年 齢 総 数	西大寺南			西大寺			雄神			豊			太伯		
	計	男	女	計	男	女	計	男	女	計	男	女	計	男	女
	4 462	2 185	2 277	9 626	4 532	5 094	2 722	1 281	1 441	4 909	2 345	2 564	2 827	1 348	1 479
0	48	29	19	60	32	28	23	14	9	33	16	17	11	5	6
1	37	24	13	76	49	27	7	4	3	40	27	13	18	8	10
2	34	16	18	71	38	33	14	2	12	35	20	15	19	11	8
3	45	22	23	82	43	39	12	8	4	44	21	23	13	6	7
4	47	23	24	87	52	35	15	9	6	49	23	26	19	8	11
5	44	26	18	71	40	31	18	10	8	37	13	24	28	15	13
6	41	19	22	95	44	51	16	10	6	40	17	23	18	7	11
7	32	16	16	63	38	25	13	8	5	40	19	21	24	11	13
8	44	20	24	77	37	40	22	10	12	42	21	21	30	13	17
9	31	18	13	82	50	32	18	12	6	49	21	28	28	16	12
10	42	27	15	88	42	46	16	8	8	40	23	17	34	16	18
11	34	21	13	76	40	36	22	11	11	43	24	19	29	9	20
12	44	27	17	88	40	48	19	13	6	49	27	22	28	15	13
13	38	16	22	98	47	51	17	8	9	44	19	25	30	15	15
14	38	22	16	88	49	39	21	11	10	50	25	25	32	16	16
15	40	22	18	104	55	49	27	14	13	45	25	20	38	20	18
16	47	25	22	123	70	53	32	20	12	53	23	30	27	12	15
17	48	25	23	117	69	48	30	18	12	47	21	26	28	15	13
18	51	21	30	116	57	59	24	15	9	62	28	34	32	19	13
19	49	24	25	104	52	52	18	8	10	50	23	27	22	8	14
20	57	26	31	109	62	47	15	6	9	56	33	23	20	9	11
21	48	23	25	94	41	53	25	12	13	43	24	19	22	13	9
22	45	26	19	104	55	49	28	14	14	48	23	25	11	6	5
23	42	23	19	80	39	41	22	13	9	64	33	31	19	11	8
24	59	28	31	90	38	52	16	8	8	38	19	19	16	8	8
25	55	30	25	84	40	44	22	13	9	60	33	27	24	11	13
26	43	21	22	92	47	45	19	7	12	46	23	23	27	13	14
27	44	23	21	89	43	46	20	12	8	49	23	26	26	14	12
28	63	32	31	103	48	55	22	9	13	51	30	21	23	12	11
29	55	24	31	102	53	49	16	6	10	48	22	26	19	13	6
30	58	23	35	116	54	62	24	13	11	40	23	17	29	11	18
31	68	36	32	119	62	57	19	7	12	52	29	23	24	11	13
32	44	18	26	102	55	47	24	13	11	56	22	34	25	14	11
33	64	36	28	86	40	46	25	13	12	51	25	26	19	9	10
34	57	32	25	116	52	64	22	9	13	60	31	29	28	13	15
35	59	32	27	102	53	49	31	11	20	54	34	20	26	13	13
36	69	36	33	106	58	48	26	20	6	54	23	31	24	13	11
37	60	31	29	111	53	58	28	14	14	58	31	27	28	9	19
38	52	24	28	127	53	74	31	22	9	58	27	31	29	18	11
39	47	23	24	119	60	59	33	18	15	61	30	31	44	26	18
40	46	22	24	142	74	68	44	28	16	66	34	32	43	22	21
41	68	38	30	136	65	71	38	21	17	67	39	28	48	24	24
42	60	29	31	147	61	86	45	26	19	79	34	45	39	21	18
43	73	44	29	147	77	70	33	19	14	73	37	36	33	16	17
44	64	35	29	153	80	73	34	16	18	69	37	32	32	16	16
45	76	36	40	142	62	80	35	13	22	73	42	31	38	21	17
46	70	30	40	161	80	81	30	17	13	75	34	41	26	14	12
47	59	32	27	114	53	61	26	14	12	63	21	42	33	15	18
48	62	27	35	127	69	58	29	19	10	60	34	26	26	16	10
49	50	26	24	104	50	54	32	13	19	62	30	32	24	11	13
50	60	25	35	121	59	62	33	13	20	80	38	42	24	9	15
51	49	29	20	114	61	53	25	11	14	56	30	26	33	21	12
52	58	26	32	121	50	71	33	19	14	42	16	26	38	21	17
53	50	23	27	112	56	56	31	13	18	65	40	25	37	18	19
54	44	26	18	100	53	47	37	16	21	63	32	31	32	15	17
55	56	28	28	103	53	50	26	12	14	61	31	30	33	14	19

年 齡	西大寺南			西大寺			雄神			豊			太伯		
	計	男	女	計	男	女	計	男	女	計	男	女	計	男	女
56	56	28	28	130	69	61	30	16	14	52	29	23	32	18	14
57	58	24	34	103	42	61	34	16	18	61	30	31	34	19	15
58	59	22	37	100	53	47	32	17	15	49	25	24	36	16	20
59	63	35	28	105	50	55	36	20	16	62	25	37	39	17	22
60	46	17	29	106	35	71	27	12	15	59	24	35	28	16	12
61	50	27	23	109	61	48	27	8	19	52	27	25	40	17	23
62	67	27	40	110	56	54	35	22	13	49	22	27	36	18	18
63	56	30	26	115	54	61	33	16	17	66	28	38	40	19	21
64	72	38	34	132	63	69	52	27	25	72	32	40	43	22	21
65	68	33	35	129	58	71	63	24	39	68	34	34	55	21	34
66	86	48	38	170	86	84	76	27	49	69	29	40	69	35	34
67	76	39	37	161	77	84	60	28	32	81	46	35	60	35	25
68	59	27	32	123	54	69	65	36	29	69	36	33	48	28	20
69	34	17	17	102	46	56	26	15	11	54	21	33	41	19	22
70	39	21	18	120	60	60	32	18	14	58	27	31	40	16	24
71	63	28	35	129	65	64	43	19	24	61	27	34	53	29	24
72	52	28	24	137	60	77	48	24	24	71	31	40	49	23	26
73	70	32	38	117	56	61	55	18	37	84	33	51	52	24	28
74	39	17	22	117	58	59	50	21	29	69	31	38	33	13	20
75	36	16	20	81	28	53	42	17	25	42	28	14	31	19	12
76	34	18	16	87	28	59	39	17	22	55	32	23	25	13	12
77	25	14	11	84	36	48	29	9	20	63	24	39	24	13	11
78	46	21	25	97	33	64	31	12	19	65	28	37	30	15	15
79	40	17	23	104	38	66	40	15	25	56	24	32	34	12	22
80	29	12	17	95	35	60	36	16	20	32	18	14	20	8	12
81	31	11	20	90	34	56	37	14	23	37	13	24	35	16	19
82	33	14	19	103	33	70	25	12	13	48	28	20	30	10	20
83	29	10	19	95	39	56	28	9	19	45	19	26	27	12	15
84	24	6	18	106	31	75	30	11	19	52	17	35	41	16	25
85	19	6	13	75	27	48	22	9	13	26	5	21	27	10	17
86	19	8	11	81	33	48	23	4	19	36	10	26	19	12	7
87	24	6	18	50	18	32	24	7	17	26	9	17	17	3	14
88	7	1	6	48	16	32	17	4	13	19	6	13	19	3	16
89	20	10	10	56	11	45	21	3	18	22	3	19	18	1	17
90	13	6	7	37	10	27	17	4	13	20	7	13	15	3	12
91	8	2	6	33	5	28	13	2	11	19	4	15	6	0	6
92	7	0	7	34	11	23	9	4	5	13	3	10	11	1	10
93	7	0	7	30	2	28	10	3	7	4	0	4	9	0	9
94	6	2	4	11	3	8	6	1	5	6	3	3	9	2	7
95	10	0	10	17	0	17	8	0	8	4	0	4	7	1	6
96	5	1	4	14	1	13	1	0	1	5	2	3	3	2	1
97	3	0	3	5	1	4	3	0	3	6	0	6	2	0	2
98	3	0	3	6	0	6	3	1	2	0	0	0	3	1	2
99	0	0	0	3	1	2	1	0	1	3	1	2	2	0	2
100	1	0	1	4	1	3	0	0	0	1	0	1	1	1	0
101	2	0	2	2	1	1	0	0	0	1	0	1	1	1	0
102	0	0	0	1	0	1	0	0	0	0	0	0	1	1	0
103	0	0	0	1	0	1	0	0	0	4	1	3	1	1	0
104	0	0	0	0	0	0	0	0	0	0	0	0	1	0	1
105	0	0	0	0	0	0	0	0	0	0	0	0	0	0	0
106	0	0	0	0	0	0	0	0	0	0	0	0	0	0	0
107	0	0	0	0	0	0	0	0	0	0	0	0	0	0	0
108	0	0	0	0	0	0	0	0	0	0	0	0	0	0	0
109	0	0	0	0	0	0	0	0	0	0	0	0	0	0	0
110～	0	0	0	0	0	0	0	0	0	0	0	0	0	0	0
15歳未満	599	326	273	1 202	641	561	253	138	115	635	316	319	361	171	190
15～64歳	2 796	1 388	1 408	5 669	2 795	2 874	1 436	739	697	2 880	1 429	1 451	1 497	757	740
65歳以上	1 067	471	596	2 755	1 096	1 659	1 033	404	629	1 394	600	794	969	420	549

年 齢 総 数	幸島			朝日			大宮			浮田			城東台		
	計	男	女	計	男	女	計	男	女	計	男	女	計	男	女
	2 507	1 195	1 312	2 061	949	1 112	1 152	550	602	3 917	1 878	2 039	3 645	1 768	1 877
0	11	7	4	6	3	3	5	1	4	29	17	12	17	8	9
1	8	4	4	8	6	2	7	4	3	25	13	12	10	4	6
2	15	8	7	7	6	1	2	2	0	35	17	18	28	17	11
3	12	6	6	13	7	6	2	1	1	41	22	19	30	12	18
4	16	10	6	7	3	4	6	5	1	43	21	22	18	6	12
5	14	9	5	6	3	3	2	1	1	43	23	20	24	10	14
6	16	5	11	9	3	6	4	3	1	53	31	22	28	12	16
7	21	8	13	10	4	6	3	2	1	48	24	24	31	14	17
8	16	7	9	9	5	4	5	4	1	43	19	24	35	19	16
9	20	12	8	9	4	5	7	2	5	58	22	36	29	14	15
10	24	14	10	12	5	7	6	2	4	46	24	22	33	18	15
11	11	1	10	12	6	6	15	4	11	44	21	23	42	21	21
12	22	13	9	14	7	7	8	4	4	52	22	30	42	21	21
13	22	12	10	15	8	7	11	4	7	50	28	22	39	18	21
14	20	13	7	16	7	9	10	1	9	47	24	23	50	25	25
15	29	19	10	14	3	11	10	7	3	44	24	20	50	33	17
16	24	10	14	14	6	8	6	1	5	44	20	24	46	24	22
17	22	11	11	17	8	9	14	6	8	54	31	23	45	23	22
18	26	19	7	19	9	10	13	5	8	38	25	13	50	24	26
19	21	7	14	17	9	8	9	3	6	34	18	16	51	22	29
20	22	9	13	12	4	8	15	9	6	33	14	19	35	21	14
21	24	14	10	12	8	4	8	4	4	37	20	17	60	33	27
22	24	12	12	12	7	5	12	4	8	29	13	16	40	25	15
23	26	13	13	12	7	5	13	5	8	45	29	16	43	24	19
24	20	9	11	17	7	10	14	10	4	22	11	11	45	17	28
25	22	12	10	17	9	8	2	1	1	28	8	20	37	20	17
26	24	13	11	12	4	8	11	2	9	32	12	20	33	16	17
27	19	8	11	23	15	8	7	6	1	34	15	19	33	16	17
28	16	9	7	15	9	6	6	4	2	31	17	14	32	12	20
29	23	16	7	21	9	12	4	2	2	30	19	11	38	17	21
30	26	19	7	11	4	7	8	7	1	55	30	25	37	21	16
31	22	11	11	22	7	15	9	8	1	43	22	21	47	17	30
32	19	6	13	9	3	6	7	5	2	36	17	19	36	18	18
33	20	13	7	14	9	5	13	8	5	35	14	21	28	12	16
34	25	8	17	11	6	5	9	6	3	46	26	20	37	21	16
35	17	10	7	14	9	5	7	5	2	38	20	18	30	9	21
36	23	9	14	11	1	10	14	7	7	63	32	31	24	11	13
37	37	20	17	30	15	15	11	6	5	71	28	43	26	13	13
38	30	16	14	23	12	11	11	4	7	67	33	34	39	18	21
39	29	10	19	23	10	13	7	2	5	72	35	37	52	29	23
40	31	20	11	20	12	8	12	9	3	69	35	34	41	18	23
41	23	12	11	25	12	13	14	6	8	83	42	41	44	23	21
42	31	15	16	19	4	15	21	9	12	71	32	39	46	25	21
43	26	11	15	20	13	7	9	5	4	73	41	32	57	28	29
44	22	9	13	20	9	11	17	8	9	62	25	37	44	22	22
45	27	15	12	23	12	11	9	3	6	54	28	26	53	23	30
46	31	16	15	19	9	10	12	7	5	65	30	35	45	17	28
47	20	10	10	18	11	7	13	7	6	50	23	27	59	25	34
48	27	12	15	20	7	13	9	2	7	52	27	25	55	26	29
49	22	7	15	20	8	12	8	5	3	51	29	22	50	24	26
50	34	17	17	18	7	11	15	7	8	45	23	22	66	24	42
51	37	19	18	16	8	8	22	10	12	35	23	12	72	39	33
52	29	15	14	16	9	7	21	13	8	56	26	30	56	22	34
53	26	11	15	16	5	11	13	9	4	40	16	24	80	41	39
54	25	9	16	22	11	11	15	10	5	40	22	18	70	32	38
55	33	18	15	22	12	10	22	12	10	37	18	19	67	30	37

年 齡	幸島			朝日			大宮			浮田			城東台		
	計	男	女	計	男	女	計	男	女	計	男	女	計	男	女
56	48	25	23	35	18	17	16	11	5	40	24	16	83	34	49
57	26	11	15	33	19	14	10	4	6	35	17	18	61	29	32
58	42	19	23	32	15	17	12	3	9	47	24	23	73	29	44
59	35	19	16	32	17	15	13	9	4	45	20	25	72	43	29
60	33	19	14	21	9	12	8	2	6	40	15	25	63	25	38
61	47	19	28	29	18	11	15	6	9	43	19	24	48	28	20
62	43	22	21	41	26	15	17	10	7	50	22	28	65	41	24
63	41	17	24	30	14	16	20	9	11	38	18	20	56	35	21
64	50	27	23	36	14	22	24	13	11	45	21	24	64	31	33
65	38	19	19	55	24	31	26	14	12	54	19	35	54	28	26
66	44	20	24	54	24	30	19	10	9	75	35	40	73	32	41
67	57	31	26	55	26	29	31	17	14	65	32	33	60	30	30
68	35	8	27	61	21	40	31	14	17	55	31	24	60	31	29
69	32	17	15	39	24	15	19	10	9	40	16	24	34	24	10
70	37	20	17	49	29	20	15	10	5	34	9	25	30	16	14
71	33	14	19	39	19	20	12	8	4	50	20	30	41	21	20
72	37	19	18	40	19	21	18	5	13	46	27	19	37	18	19
73	51	31	20	44	23	21	22	12	10	40	19	21	43	21	22
74	45	24	21	39	19	20	20	4	16	39	19	20	21	11	10
75	31	13	18	23	12	11	14	5	9	39	19	20	17	11	6
76	19	9	10	20	5	15	10	3	7	30	13	17	19	8	11
77	32	12	20	26	13	13	14	5	9	28	9	19	25	11	14
78	42	17	25	39	22	17	17	6	11	24	9	15	20	12	8
79	36	17	19	27	9	18	23	10	13	32	12	20	25	7	18
80	23	11	12	26	10	16	17	8	9	23	8	15	17	6	11
81	37	12	25	22	7	15	17	9	8	29	11	18	12	3	9
82	30	13	17	34	12	22	15	8	7	31	12	19	15	9	6
83	28	9	19	31	11	20	17	5	12	25	11	14	16	8	8
84	32	13	19	27	10	17	14	5	9	26	13	13	9	2	7
85	19	6	13	20	8	12	8	1	7	22	7	15	16	6	10
86	19	7	12	28	11	17	7	2	5	30	15	15	9	3	6
87	21	7	14	13	4	9	13	8	5	24	13	11	9	5	4
88	16	3	13	16	5	11	7	1	6	13	8	5	7	3	4
89	14	3	11	29	7	22	9	6	3	10	1	9	7	4	3
90	8	2	6	12	2	10	6	0	6	11	4	7	6	1	5
91	7	5	2	8	3	5	7	1	6	10	1	9	6	4	2
92	10	4	6	7	0	7	5	0	5	4	0	4	3	0	3
93	6	1	5	8	0	8	7	4	3	6	2	4	5	1	4
94	4	0	4	5	1	4	6	1	5	6	1	5	1	1	0
95	5	1	4	3	2	1	0	0	0	5	1	4	3	1	2
96	3	0	3	1	0	1	2	1	1	0	0	0	0	0	0
97	4	0	4	0	0	0	3	1	2	1	0	1	3	0	3
98	2	1	1	2	1	1	1	0	1	2	0	2	0	0	0
99	2	0	2	1	0	1	0	0	0	0	0	0	1	1	0
100	1	0	1	0	0	0	0	0	0	0	0	0	1	0	1
101	0	0	0	0	0	0	0	0	0	2	0	2	0	0	0
102	0	0	0	0	0	0	0	0	0	2	0	2	0	0	0
103	0	0	0	0	0	0	0	0	0	0	0	0	0	0	0
104	0	0	0	0	0	0	0	0	0	0	0	0	0	0	0
105	0	0	0	0	0	0	0	0	0	0	0	0	0	0	0
106	0	0	0	0	0	0	0	0	0	0	0	0	0	0	0
107	0	0	0	0	0	0	0	0	0	0	0	0	0	0	0
108	0	0	0	0	0	0	0	0	0	0	0	0	0	0	0
109	0	0	0	0	0	0	0	0	0	0	0	0	0	0	0
110～	0	0	0	0	0	0	0	0	0	0	0	0	0	0	0
15歳未満	248	129	119	153	77	76	93	40	53	657	328	329	456	219	237
15～64歳	1 399	697	702	1 005	489	516	607	316	291	2 327	1 153	1 174	2 484	1 210	1 274
65歳以上	860	369	491	903	383	520	452	194	258	933	397	536	705	339	366

年 齢 総 数	平 島			御 休			角 山			千 種			江 西		
	計	男	女	計	男	女	計	男	女	計	男	女	計	男	女
	5 052	2 440	2 612	2 621	1 263	1 358	1 168	567	601	4 217	1 983	2 234	10 691	5 171	5 520
0	31	17	14	14	5	9	6	3	3	20	5	15	98	53	45
1	44	21	23	19	6	13	1	1	0	27	14	13	89	46	43
2	40	15	25	20	10	10	8	6	2	24	12	12	108	60	48
3	44	18	26	22	16	6	6	2	4	31	13	18	108	56	52
4	37	20	17	35	21	14	5	4	1	27	15	12	94	35	59
5	41	18	23	15	7	8	10	4	6	33	11	22	75	45	30
6	41	23	18	23	14	9	5	2	3	20	11	9	90	45	45
7	40	24	16	31	20	11	5	5	0	29	9	20	103	55	48
8	27	14	13	16	8	8	5	4	1	33	18	15	96	49	47
9	41	17	24	25	14	11	7	5	2	23	13	10	94	56	38
10	37	18	19	33	19	14	8	1	7	26	13	13	102	52	50
11	41	25	16	34	23	11	8	5	3	25	13	12	105	51	54
12	43	18	25	22	12	10	6	5	1	30	17	13	89	48	41
13	49	30	19	28	17	11	6	4	2	38	20	18	106	49	57
14	52	29	23	28	19	9	6	4	2	39	23	16	104	55	49
15	39	19	20	21	8	13	8	5	3	33	14	19	90	47	43
16	49	31	18	24	12	12	5	2	3	38	25	13	118	64	54
17	50	27	23	15	5	10	8	6	2	43	22	21	113	66	47
18	46	24	22	19	12	7	15	10	5	47	25	22	112	65	47
19	61	28	33	19	7	12	8	5	3	38	23	15	115	71	44
20	56	34	22	24	11	13	5	3	2	34	19	15	109	57	52
21	48	30	18	21	13	8	7	5	2	37	21	16	111	66	45
22	46	25	21	17	10	7	15	7	8	34	20	14	115	54	61
23	60	24	36	18	10	8	4	2	2	37	20	17	89	53	36
24	40	27	13	16	10	6	10	4	6	37	14	23	85	52	33
25	49	16	33	22	9	13	7	4	3	44	18	26	93	56	37
26	48	29	19	25	12	13	11	4	7	44	25	19	102	52	50
27	47	18	29	21	8	13	11	8	3	40	25	15	114	56	58
28	43	20	23	22	11	11	14	4	10	49	30	19	121	54	67
29	46	29	17	33	17	16	15	7	8	36	18	18	110	60	50
30	53	32	21	26	7	19	11	6	5	42	22	20	128	62	66
31	55	29	26	38	17	21	19	10	9	56	28	28	124	66	58
32	63	35	28	25	15	10	15	9	6	38	22	16	120	62	58
33	59	28	31	23	7	16	15	9	6	37	18	19	125	54	71
34	56	26	30	38	16	22	8	5	3	43	22	21	109	60	49
35	65	34	31	32	17	15	6	3	3	46	21	25	125	56	69
36	59	34	25	36	21	15	12	7	5	49	22	27	153	85	68
37	76	37	39	36	21	15	8	5	3	51	32	19	153	77	76
38	47	18	29	28	13	15	6	2	4	52	26	26	174	99	75
39	68	37	31	39	18	21	8	5	3	56	25	31	190	97	93
40	59	31	28	60	32	28	15	6	9	57	26	31	168	89	79
41	78	37	41	43	24	19	12	6	6	61	27	34	152	75	77
42	80	42	38	35	20	15	13	7	6	42	26	16	159	80	79
43	88	42	46	39	21	18	12	5	7	45	21	24	191	91	100
44	57	34	23	36	14	22	11	9	2	47	29	18	147	73	74
45	55	23	32	36	21	15	17	6	11	48	25	23	162	88	74
46	59	29	30	28	16	12	10	6	4	48	25	23	117	51	66
47	76	44	32	24	12	12	5	4	1	44	21	23	128	61	67
48	53	26	27	22	10	12	12	4	8	43	17	26	107	48	59
49	55	22	33	19	10	9	11	7	4	49	30	19	97	44	53
50	42	18	24	13	12	1	12	5	7	44	22	22	127	66	61
51	45	21	24	33	20	13	12	3	9	62	25	37	108	41	67
52	54	31	23	26	14	12	15	8	7	48	22	26	112	58	54
53	74	34	40	28	7	21	7	3	4	49	26	23	108	55	53
54	70	32	38	22	12	10	18	7	11	48	23	25	100	42	58
55	65	33	32	26	14	12	20	11	9	49	23	26	104	49	55

年 齡	平島			御休			角山			千種			江西		
	計	男	女	計	男	女	計	男	女	計	男	女	計	男	女
56	68	33	35	28	12	16	26	14	12	53	29	24	136	62	74
57	68	27	41	34	15	19	25	11	14	57	26	31	105	58	47
58	56	20	36	29	15	14	14	10	4	43	23	20	110	46	64
59	76	36	40	30	15	15	21	9	12	74	33	41	118	63	55
60	74	36	38	28	12	16	26	12	14	64	33	31	121	66	55
61	57	28	29	38	17	21	17	10	7	48	23	25	130	62	68
62	79	36	43	41	18	23	16	9	7	50	27	23	129	66	63
63	99	44	55	43	19	24	15	10	5	52	26	26	135	60	75
64	87	48	39	31	17	14	23	9	14	47	20	27	148	65	83
65	103	47	56	41	19	22	22	13	9	83	45	38	159	75	84
66	121	52	69	54	25	29	19	11	8	83	40	43	174	72	102
67	117	56	61	54	26	28	31	10	21	77	28	49	169	78	91
68	98	53	45	55	27	28	29	14	15	81	33	48	202	94	108
69	57	38	19	21	11	10	11	6	5	60	36	24	106	40	66
70	77	40	37	49	21	28	26	12	14	62	23	39	120	48	72
71	74	28	46	34	16	18	24	10	14	67	27	40	161	73	88
72	71	32	39	37	16	21	25	16	9	72	37	35	144	72	72
73	80	37	43	39	17	22	16	9	7	56	25	31	156	81	75
74	55	23	32	32	17	15	23	12	11	64	22	42	129	58	71
75	41	22	19	31	16	15	17	7	10	46	24	22	109	53	56
76	56	25	31	24	12	12	11	4	7	38	18	20	97	43	54
77	56	24	32	36	18	18	14	4	10	60	24	36	114	49	65
78	63	31	32	29	11	18	15	5	10	57	30	27	114	54	60
79	45	18	27	37	13	24	16	9	7	52	23	29	98	40	58
80	28	13	15	21	6	15	17	5	12	41	15	26	90	36	54
81	28	8	20	36	17	19	16	4	12	64	23	41	89	34	55
82	41	15	26	26	10	16	16	7	9	50	17	33	102	53	49
83	42	21	21	23	11	12	13	8	5	45	17	28	85	30	55
84	25	8	17	22	7	15	8	1	7	56	20	36	85	34	51
85	25	1	24	15	5	10	10	3	7	33	13	20	80	27	53
86	28	10	18	11	3	8	14	5	9	30	7	23	77	26	51
87	17	7	10	16	10	6	12	3	9	31	11	20	63	22	41
88	16	3	13	21	2	19	6	1	5	21	8	13	66	19	47
89	17	8	9	12	2	10	5	1	4	34	7	27	40	14	26
90	12	3	9	8	3	5	2	0	2	17	6	11	37	15	22
91	11	3	8	8	1	7	9	2	7	16	5	11	28	4	24
92	13	3	10	7	0	7	2	1	1	23	3	20	36	10	26
93	10	1	9	5	0	5	2	0	2	8	2	6	20	5	15
94	3	1	2	6	1	5	1	1	0	11	1	10	26	4	22
95	3	0	3	6	1	5	1	0	1	10	1	9	14	1	13
96	1	0	1	0	0	0	3	0	3	4	0	4	8	1	7
97	2	1	1	4	1	3	0	0	0	2	0	2	1	0	1
98	3	2	1	2	0	2	0	0	0	1	0	1	6	0	6
99	2	1	1	1	0	1	1	0	1	1	0	1	4	1	3
100	0	0	0	0	0	0	1	0	1	0	0	0	2	0	2
101	0	0	0	1	0	1	0	0	0	1	0	1	0	0	0
102	0	0	0	1	1	0	2	0	2	1	0	1	0	0	0
103	0	0	0	1	0	1	0	0	0	0	0	0	0	0	0
104	0	0	0	0	0	0	0	0	0	0	0	0	1	0	1
105	0	0	0	0	0	0	0	0	0	0	0	0	0	0	0
106	0	0	0	0	0	0	0	0	0	1	0	1	1	0	1
107	0	0	0	0	0	0	0	0	0	0	0	0	0	0	0
108	0	0	0	0	0	0	0	0	0	0	0	0	0	0	0
109	0	0	0	0	0	0	0	0	0	0	0	0	0	0	0
110～	0	0	0	0	0	0	0	0	0	0	0	0	0	0	0
15歳未満	608	307	301	365	211	154	92	55	37	425	207	218	1 461	755	706
15～64歳	3 003	1 498	1 505	1 430	706	724	636	328	308	2 333	1 185	1 148	6 217	3 150	3 067
65歳以上	1 441	635	806	826	346	480	440	184	256	1 459	591	868	3 013	1 266	1 747

年 齢 総 数	東区合計			福浜計			平福計			芳泉計			浦安計		
	計	男	女	計	男	女	計	男	女	計	男	女	計	男	女
	96 822	46 177	50 645	16 959	8 310	8 649	9 965	4 830	5 135	20 577	9 989	10 588	7 782	3 866	3 916
0	678	328	350	194	100	94	94	51	43	218	111	107	73	40	33
1	679	360	319	186	101	85	93	50	43	220	109	111	68	34	34
2	759	385	374	178	91	87	112	61	51	217	108	109	91	59	32
3	793	388	405	158	85	73	100	40	60	206	113	93	67	39	28
4	821	403	418	158	72	86	91	48	43	222	113	109	77	36	41
5	789	393	396	140	71	69	102	48	54	216	104	112	99	53	46
6	845	414	431	162	88	74	90	43	47	243	111	132	80	36	44
7	818	422	396	147	71	76	97	53	44	269	143	126	87	44	43
8	858	440	418	125	64	61	99	63	36	253	133	120	103	45	58
9	872	450	422	161	87	74	109	47	62	232	125	107	92	47	45
10	941	467	474	153	78	75	102	52	50	241	133	108	102	59	43
11	906	468	438	135	66	69	116	47	69	248	121	127	109	57	52
12	938	479	459	146	78	68	128	67	61	273	127	146	96	47	49
13	1 003	517	486	171	81	90	118	55	63	249	126	123	93	52	41
14	1 000	525	475	175	97	78	124	56	68	219	108	111	96	47	49
15	1 000	513	487	157	84	73	130	64	66	219	107	112	85	51	34
16	1 038	548	490	178	73	105	115	54	61	235	122	113	95	45	50
17	1 086	573	513	174	100	74	110	55	55	230	120	110	77	42	35
18	1 120	573	547	191	99	92	96	53	43	226	112	114	76	39	37
19	1 014	512	502	175	89	86	108	53	55	208	102	106	77	39	38
20	989	497	492	179	84	95	89	52	37	222	118	104	74	39	35
21	965	529	436	157	81	76	110	51	59	198	98	100	78	38	40
22	942	488	454	209	92	117	85	42	43	195	110	85	56	28	28
23	904	465	439	192	93	99	99	50	49	219	108	111	62	37	25
24	836	412	424	211	111	100	88	45	43	231	116	115	54	28	26
25	863	423	440	177	80	97	142	69	73	209	100	109	55	23	32
26	869	426	443	204	102	102	128	68	60	230	109	121	54	24	30
27	918	464	454	237	120	117	108	61	47	253	131	122	77	41	36
28	980	482	498	238	127	111	127	64	63	241	106	135	57	27	30
29	937	482	455	279	145	134	117	58	59	227	109	118	74	32	42
30	1 043	513	530	258	129	129	127	60	67	234	128	106	77	43	34
31	1 105	549	556	215	93	122	151	74	77	275	127	148	79	32	47
32	973	502	471	259	134	125	120	55	65	277	138	139	82	50	32
33	982	480	502	239	131	108	132	70	62	273	137	136	86	41	45
34	1 030	514	516	230	120	110	129	66	63	257	120	137	87	42	45
35	1 049	500	549	204	110	94	123	65	58	285	134	151	113	58	55
36	1 155	590	565	235	128	107	127	60	67	259	122	137	103	48	55
37	1 183	595	588	236	130	106	127	69	58	313	145	168	117	69	48
38	1 253	611	642	270	139	131	140	69	71	344	168	176	124	64	60
39	1 320	671	649	254	119	135	167	78	89	353	169	184	139	61	78
40	1 421	724	697	290	137	153	182	89	93	409	208	201	155	78	77
41	1 469	735	734	287	149	138	192	93	99	374	201	173	165	89	76
42	1 460	704	756	300	162	138	201	108	93	386	189	197	160	80	80
43	1 491	762	729	292	160	132	190	96	94	362	188	174	148	79	69
44	1 397	696	701	286	149	137	173	81	92	386	200	186	125	59	66
45	1 348	651	697	264	139	125	160	78	82	357	182	175	117	61	56
46	1 295	616	679	284	144	140	133	60	73	333	164	169	107	52	55
47	1 201	583	618	281	125	156	122	66	56	307	134	173	100	47	53
48	1 098	552	546	212	103	109	137	72	65	264	123	141	79	43	36
49	1 065	517	548	216	106	110	129	64	65	264	137	127	85	43	42
50	1 177	551	626	241	120	121	144	87	57	282	141	141	83	47	36
51	1 170	577	593	208	112	96	94	39	55	264	139	125	83	44	39
52	1 155	556	599	182	83	99	110	48	62	229	97	132	96	45	51
53	1 108	547	561	187	91	96	102	46	56	263	128	135	85	40	45
54	1 120	543	577	208	105	103	91	41	50	239	133	106	80	38	42
55	1 124	541	583	185	90	95	108	54	54	227	106	121	93	51	42

年 齡	東区合計			福浜			平福			芳泉			浦安		
	計	男	女	計	男	女	計	男	女	計	男	女	計	男	女
56	1 246	628	618	234	107	127	109	53	56	223	109	114	89	40	49
57	1 135	544	591	179	99	80	89	44	45	213	94	119	81	36	45
58	1 155	534	621	176	81	95	118	59	59	225	120	105	89	37	52
59	1 233	623	610	187	98	89	112	53	59	212	110	102	78	42	36
60	1 139	511	628	197	102	95	105	51	54	224	101	123	85	40	45
61	1 142	549	593	187	97	90	82	47	35	222	114	108	75	37	38
62	1 238	631	607	200	103	97	87	38	49	224	105	119	114	63	51
63	1 288	609	679	198	89	109	114	55	59	245	113	132	101	55	46
64	1 455	703	752	215	105	110	110	51	59	267	146	121	125	64	61
65	1 567	724	843	230	110	120	144	63	81	267	123	144	127	67	60
66	1 814	830	984	265	113	152	172	87	85	310	166	144	140	73	67
67	1 776	843	933	274	138	136	144	60	84	332	165	167	136	62	74
68	1 639	775	864	225	98	127	140	71	69	263	120	143	127	62	65
69	991	491	500	143	71	72	78	41	37	164	66	98	65	28	37
70	1 194	547	647	174	80	94	84	39	45	186	91	95	104	54	50
71	1 390	631	759	166	74	92	112	52	60	214	95	119	88	40	48
72	1 386	656	730	171	76	95	110	60	50	193	90	103	89	50	39
73	1 392	657	735	165	85	80	112	46	66	190	92	98	93	44	49
74	1 225	565	660	162	64	98	114	46	68	181	84	97	81	41	40
75	955	441	514	145	63	82	97	41	56	144	60	84	61	30	31
76	888	394	494	124	55	69	64	25	39	104	42	62	59	25	34
77	969	416	553	127	60	67	84	43	41	161	65	96	64	28	36
78	1 035	464	571	121	55	66	83	40	43	139	58	81	59	24	35
79	1 005	405	600	121	43	78	76	39	37	125	47	78	72	35	37
80	803	338	465	133	57	76	66	36	30	91	33	58	43	19	24
81	841	328	513	107	43	64	50	22	28	109	53	56	47	18	29
82	886	364	522	103	36	67	66	20	46	105	45	60	54	21	33
83	809	318	491	80	42	38	60	21	39	89	39	50	49	16	33
84	792	285	507	85	35	50	57	18	39	85	25	60	41	15	26
85	602	196	406	64	17	47	52	23	29	60	23	37	35	17	18
86	598	210	388	63	27	36	44	20	24	66	20	46	30	15	15
87	516	195	321	54	23	31	30	10	20	53	20	33	30	12	18
88	447	132	315	35	10	25	37	14	23	33	9	24	21	7	14
89	426	114	312	44	10	34	35	12	23	42	8	34	15	5	10
90	296	88	208	38	5	33	18	3	15	33	9	24	17	2	15
91	258	63	195	28	8	20	14	5	9	28	8	20	10	3	7
92	250	54	196	16	4	12	14	2	12	19	4	15	11	4	7
93	173	27	146	14	2	12	17	6	11	15	2	13	4	1	3
94	149	36	113	13	2	11	7	1	6	14	1	13	8	1	7
95	116	13	103	9	2	7	5	3	2	8	0	8	6	0	6
96	71	10	61	3	0	3	3	1	2	2	0	2	2	0	2
97	48	5	43	4	1	3	5	1	4	4	0	4	2	1	1
98	46	10	36	2	1	1	4	0	4	3	1	2	1	0	1
99	30	5	25	1	0	1	1	0	1	2	1	1	1	0	1
100	14	2	12	2	1	1	0	0	0	1	0	1	1	0	1
101	13	3	10	3	0	3	1	0	1	1	1	0	0	0	0
102	13	2	11	0	0	0	0	0	0	0	0	0	0	0	0
103	9	2	7	1	0	1	0	0	0	0	0	0	0	0	0
104	3	0	3	1	0	1	1	0	1	0	0	0	0	0	0
105	0	0	0	0	0	0	0	0	0	0	0	0	0	0	0
106	3	0	3	0	0	0	0	0	0	0	0	0	0	0	0
107	0	0	0	0	0	0	0	0	0	1	0	1	0	0	0
108	0	0	0	0	0	0	0	0	0	0	0	0	0	0	0
109	0	0	0	0	0	0	0	0	0	0	0	0	0	0	0
110～	0	0	0	0	0	0	0	0	0	0	0	0	0	0	0
15歳未満	12 700	6 439	6 261	2 389	1 230	1 159	1 575	781	794	3 526	1 785	1 741	1 333	695	638
15～64歳	56 684	28 099	28 585	11 054	5 569	5 485	6 189	3 078	3 111	13 214	6 538	6 676	4 656	2 351	2 305
65歳以上	27 438	11 639	15 799	3 516	1 511	2 005	2 201	971	1 230	3 837	1 666	2 171	1 793	820	973

年 齢 総 数	福 島			南 輝			芳 田			芳 明			甲 浦		
	計	男	女	計	男	女	計	男	女	計	男	女	計	男	女
	6 353	3 116	3 237	10 821	5 174	5 647	10 847	5 393	5 454	11 519	5 603	5 916	4 979	2 444	2 535
0	55	25	30	90	47	43	145	80	65	149	79	70	28	12	16
1	52	23	29	80	35	45	138	78	60	145	87	58	43	23	20
2	68	46	22	88	54	34	128	64	64	137	73	64	37	15	22
3	51	28	23	84	38	46	109	54	55	143	74	69	33	23	10
4	73	48	25	85	40	45	115	53	62	115	54	61	43	20	23
5	60	37	23	81	45	36	106	55	51	113	54	59	44	29	15
6	68	41	27	89	44	45	94	44	50	105	51	54	42	23	19
7	57	35	22	87	48	39	101	56	45	103	51	52	34	17	17
8	66	26	40	99	48	51	95	41	54	96	48	48	41	13	28
9	73	34	39	85	53	32	91	48	43	102	54	48	42	23	19
10	52	27	25	94	43	51	84	51	33	104	52	52	42	19	23
11	64	33	31	84	41	43	101	53	48	93	41	52	41	22	19
12	61	28	33	106	54	52	104	56	48	120	66	54	49	28	21
13	73	31	42	114	56	58	93	53	40	100	45	55	57	28	29
14	63	31	32	112	55	57	115	51	64	91	45	46	38	19	19
15	61	35	26	113	57	56	96	48	48	132	69	63	57	35	22
16	75	44	31	117	64	53	94	49	45	120	53	67	53	31	22
17	63	30	33	108	64	44	101	43	58	116	58	58	53	27	26
18	65	33	32	112	56	56	101	52	49	125	70	55	45	24	21
19	66	36	30	87	46	41	109	64	45	113	57	56	57	29	28
20	59	23	36	95	47	48	129	76	53	105	47	58	43	19	24
21	58	33	25	95	42	53	130	66	64	108	56	52	60	29	31
22	63	40	23	84	38	46	134	76	58	116	56	60	45	25	20
23	52	21	31	113	51	62	125	67	58	130	67	63	41	21	20
24	52	21	31	88	43	45	151	78	73	140	79	61	42	22	20
25	58	37	21	94	49	45	135	64	71	156	81	75	40	17	23
26	69	31	38	98	49	49	133	67	66	149	72	77	31	16	15
27	53	30	23	109	52	57	159	73	86	196	94	102	48	26	22
28	69	30	39	100	49	51	170	92	78	174	81	93	58	33	25
29	72	38	34	107	57	50	160	78	82	193	100	93	51	30	21
30	85	47	38	110	63	47	159	82	77	208	86	122	54	26	28
31	73	28	45	122	54	68	143	75	68	213	107	106	68	39	29
32	78	42	36	115	57	58	167	93	74	187	91	96	59	34	25
33	69	38	31	106	54	52	167	90	77	171	93	78	71	39	32
34	77	43	34	102	52	50	167	84	83	189	90	99	66	37	29
35	87	46	41	120	63	57	170	87	83	187	83	104	58	28	30
36	78	47	31	116	57	59	169	87	82	177	92	85	52	25	27
37	87	50	37	124	58	66	164	76	88	187	98	89	67	27	40
38	82	42	40	115	62	53	188	95	93	195	101	94	65	34	31
39	82	47	35	121	53	68	169	91	78	194	95	99	63	34	29
40	91	46	45	167	87	80	191	91	100	229	127	102	68	31	37
41	119	54	65	170	72	98	174	96	78	221	116	105	84	46	38
42	106	54	52	177	96	81	198	104	94	205	93	112	83	38	45
43	134	61	73	183	92	91	180	93	87	192	105	87	86	50	36
44	91	52	39	153	68	85	193	94	99	186	91	95	73	37	36
45	92	46	46	136	72	64	162	87	75	194	90	104	79	41	38
46	101	51	50	142	72	70	170	83	87	185	99	86	57	27	30
47	91	48	43	160	81	79	160	79	81	160	89	71	63	28	35
48	85	43	42	120	58	62	160	75	85	149	73	76	55	23	32
49	85	41	44	98	52	46	122	65	57	122	57	65	46	21	25
50	86	41	45	144	63	81	162	84	78	164	85	79	61	36	25
51	81	45	36	122	54	68	142	75	67	126	60	66	65	33	32
52	68	34	34	121	66	55	141	68	73	140	68	72	64	31	33
53	73	34	39	122	63	59	146	70	76	125	57	68	55	23	32
54	79	43	36	114	59	55	132	63	69	114	53	61	44	25	19
55	48	27	21	116	58	58	123	63	60	127	62	65	56	27	29

年 齡	福島			南輝			芳田			芳明			甲浦		
	計	男	女	計	男	女	計	男	女	計	男	女	計	男	女
56	70	41	29	107	56	51	132	69	63	132	59	73	54	30	24
57	54	27	27	100	49	51	110	57	53	124	69	55	55	18	37
58	60	31	29	109	55	54	115	62	53	105	58	47	68	40	28
59	78	40	38	118	56	62	118	53	65	103	53	50	69	26	43
60	64	36	28	110	61	49	124	71	53	104	51	53	62	30	32
61	73	36	37	120	49	71	105	56	49	118	54	64	53	27	26
62	85	39	46	112	48	64	123	63	60	108	55	53	70	40	30
63	71	27	44	127	62	65	106	49	57	117	58	59	75	36	39
64	79	42	37	155	69	86	108	53	55	124	63	61	83	43	40
65	112	61	51	174	85	89	133	75	58	142	71	71	81	37	44
66	100	42	58	208	92	116	126	63	63	154	73	81	109	57	52
67	91	48	43	231	107	124	160	73	87	152	65	87	111	60	51
68	90	43	47	190	93	97	134	60	74	130	61	69	89	42	47
69	61	28	33	129	57	72	81	42	39	87	46	41	49	23	26
70	73	33	40	159	69	90	98	44	54	114	47	67	54	26	28
71	66	25	41	186	81	105	94	42	52	101	46	55	74	38	36
72	80	26	54	173	75	98	101	42	59	109	41	68	67	38	29
73	79	36	43	179	89	90	104	36	68	112	44	68	61	22	39
74	77	35	42	170	75	95	94	40	54	113	46	67	54	25	29
75	65	22	43	129	53	76	87	37	50	98	48	50	45	20	25
76	55	27	28	131	49	82	67	28	39	80	38	42	48	20	28
77	65	30	35	159	76	83	93	42	51	83	36	47	41	18	23
78	74	30	44	142	68	74	82	37	45	94	45	49	58	26	32
79	65	24	41	141	74	67	55	24	31	72	28	44	43	18	25
80	56	22	34	121	51	70	61	31	30	59	26	33	43	18	25
81	54	24	30	110	52	58	60	24	36	57	24	33	38	18	20
82	46	18	28	113	45	68	51	24	27	63	17	46	49	14	35
83	46	20	26	89	47	42	62	24	38	53	20	33	40	15	25
84	49	26	23	113	46	67	39	18	21	58	19	39	41	18	23
85	30	6	24	65	27	38	40	15	25	45	17	28	35	14	21
86	28	9	19	70	28	42	36	9	27	40	15	25	28	15	13
87	27	8	19	45	19	26	28	12	16	25	7	18	24	9	15
88	19	6	13	49	18	31	34	11	23	20	8	12	18	6	12
89	24	6	18	38	11	27	23	5	18	19	5	14	20	3	17
90	17	3	14	32	10	22	17	2	15	13	3	10	14	5	9
91	16	5	11	27	5	22	16	6	10	7	1	6	10	2	8
92	18	3	15	21	4	17	13	5	8	15	4	11	7	2	5
93	11	1	10	23	6	17	16	2	14	9	4	5	9	2	7
94	7	1	6	11	2	9	14	2	12	5	0	5	11	2	9
95	5	1	4	10	1	9	2	0	2	4	0	4	7	1	6
96	1	0	1	8	2	6	8	2	6	2	1	1	2	2	0
97	6	1	5	5	1	4	5	0	5	5	0	5	3	0	3
98	0	0	0	7	0	7	3	1	2	1	0	1	4	0	4
99	1	1	0	4	0	4	1	0	1	4	2	2	1	0	1
100	4	1	3	2	0	2	1	1	0	1	0	1	1	0	1
101	2	0	2	3	0	3	1	1	0	0	0	0	0	0	0
102	0	0	0	1	0	1	1	0	1	0	0	0	1	0	1
103	0	0	0	0	0	0	0	0	0	0	0	0	0	0	0
104	0	0	0	1	0	1	0	0	0	0	0	0	0	0	0
105	0	0	0	0	0	0	0	0	0	1	0	1	0	0	0
106	0	0	0	0	0	0	0	0	0	1	0	1	0	0	0
107	0	0	0	0	0	0	0	0	0	0	0	0	0	0	0
108	0	0	0	0	0	0	0	0	0	0	0	0	0	0	0
109	0	0	0	0	0	0	0	0	0	0	0	0	0	0	0
110～	0	0	0	0	0	0	0	0	0	0	0	0	0	0	0
15歳未満	936	493	443	1 378	701	677	1 619	837	782	1 716	874	842	614	314	300
15～64歳	3 797	1 951	1 846	5 974	2 955	3 019	7 187	3 676	3 511	7 655	3 821	3 834	2 975	1 514	1 461
65歳以上	1 620	672	948	3 469	1 518	1 951	2 041	880	1 161	2 148	908	1 240	1 390	616	774

年 齢 総 数	小 串			妹 尾			箕 島			福 田			興 除		
	計	男	女	計	男	女	計	男	女	計	男	女	計	男	女
	1 457	694	763	9 324	4 422	4 902	4 210	2 030	2 180	12 145	5 935	6 210	4 644	2 218	2 426
0	2	2	0	69	32	37	26	10	16	111	59	52	37	18	19
1	5	1	4	81	46	35	38	14	24	133	75	58	40	24	16
2	1	0	1	75	36	39	39	16	23	118	61	57	38	20	18
3	6	3	3	97	50	47	51	27	24	145	74	71	33	19	14
4	8	4	4	80	38	42	53	28	25	142	78	64	40	18	22
5	5	1	4	89	46	43	33	18	15	138	65	73	48	20	28
6	4	2	2	91	46	45	53	25	28	130	52	78	39	18	21
7	9	2	7	79	38	41	34	15	19	142	92	50	37	16	21
8	8	3	5	87	50	37	45	21	24	149	74	75	26	15	11
9	3	2	1	98	49	49	43	23	20	124	62	62	35	17	18
10	5	1	4	84	48	36	26	11	15	112	65	47	33	23	10
11	8	6	2	81	42	39	35	18	17	134	70	64	47	17	30
12	9	3	6	77	39	38	30	18	12	137	73	64	48	25	23
13	5	2	3	75	35	40	46	21	25	153	84	69	48	23	25
14	16	10	6	79	42	37	30	18	12	133	69	64	52	24	28
15	7	5	2	70	29	41	50	30	20	120	63	57	39	21	18
16	11	8	3	83	45	38	33	19	14	136	74	62	57	27	30
17	11	4	7	99	53	46	37	20	17	125	68	57	62	34	28
18	11	7	4	83	42	41	43	21	22	108	56	52	50	25	25
19	7	5	2	90	41	49	48	21	27	143	74	69	50	21	29
20	12	8	4	89	41	48	40	19	21	110	56	54	46	27	19
21	11	8	3	88	38	50	38	24	14	127	68	59	40	22	18
22	15	8	7	97	48	49	34	16	18	97	45	52	53	31	22
23	9	2	7	88	42	46	40	15	25	117	64	53	36	18	18
24	14	9	5	87	36	51	35	15	20	107	55	52	45	24	21
25	8	4	4	81	40	41	36	20	16	105	52	53	48	25	23
26	11	7	4	88	33	55	48	30	18	120	63	57	49	19	30
27	7	2	5	110	49	61	35	17	18	103	57	46	51	24	27
28	9	5	4	96	52	44	43	17	26	135	62	73	45	15	30
29	6	3	3	101	53	48	41	20	21	152	66	86	40	17	23
30	11	10	1	103	45	58	61	25	36	129	58	71	50	26	24
31	6	3	3	120	59	61	52	26	26	147	78	69	46	20	26
32	12	6	6	121	62	59	63	30	33	160	83	77	44	22	22
33	19	11	8	94	40	54	60	33	27	153	73	80	50	24	26
34	4	2	2	117	58	59	49	24	25	161	85	76	43	24	19
35	9	6	3	118	66	52	48	30	18	181	94	87	58	29	29
36	22	12	10	137	80	57	60	29	31	188	96	92	57	22	35
37	12	3	9	132	69	63	48	26	22	180	84	96	53	24	29
38	13	9	4	125	71	54	59	34	25	200	91	109	54	28	26
39	24	12	12	145	75	70	64	34	30	225	110	115	47	32	15
40	20	7	13	148	72	76	62	28	34	234	112	122	66	32	34
41	20	10	10	153	72	81	59	32	27	206	106	100	67	35	32
42	18	11	7	124	53	71	79	39	40	211	103	108	61	32	29
43	14	8	6	131	63	68	58	25	33	193	95	98	57	33	24
44	12	7	5	115	60	55	67	31	36	163	73	90	62	34	28
45	14	8	6	127	71	56	59	33	26	156	81	75	63	31	32
46	14	7	7	110	63	47	52	25	27	167	84	83	58	24	34
47	10	5	5	108	47	61	46	25	21	140	80	60	50	27	23
48	14	6	8	107	46	61	46	21	25	137	71	66	85	39	46
49	15	8	7	102	48	54	43	27	16	113	55	58	57	27	30
50	15	8	7	105	44	61	57	30	27	152	79	73	81	42	39
51	20	12	8	115	56	59	46	27	19	115	51	64	47	21	26
52	19	8	11	106	53	53	41	20	21	128	74	54	60	29	31
53	11	7	4	99	51	48	46	22	24	140	65	75	61	26	35
54	20	9	11	103	55	48	36	12	24	130	61	69	49	26	23
55	19	13	6	100	42	58	60	30	30	146	72	74	67	32	35

年 齡	小串			妹尾			箕島			福田			興除		
	計	男	女	計	男	女	計	男	女	計	男	女	計	男	女
56	24	12	12	121	62	59	55	29	26	138	73	65	65	34	31
57	15	5	10	126	54	72	50	27	23	132	65	67	55	31	24
58	20	8	12	127	61	66	50	24	26	118	53	65	66	33	33
59	24	12	12	101	49	52	51	24	27	148	69	79	68	30	38
60	20	10	10	122	58	64	48	29	19	133	63	70	57	29	28
61	12	6	6	132	70	62	48	19	29	149	73	76	58	26	32
62	24	14	10	138	67	71	63	32	31	142	68	74	70	33	37
63	19	8	11	145	66	79	59	29	30	175	89	86	62	32	30
64	32	20	12	180	86	94	51	25	26	194	79	115	85	48	37
65	33	17	16	179	86	93	62	25	37	203	92	111	87	46	41
66	37	13	24	189	87	102	71	38	33	214	103	111	90	41	49
67	27	14	13	178	80	98	83	39	44	221	101	120	95	46	49
68	39	21	18	152	82	70	67	29	38	210	105	105	60	37	23
69	13	7	6	104	51	53	54	28	26	130	62	68	38	18	20
70	19	10	9	111	70	41	45	20	25	126	64	62	56	29	27
71	24	11	13	112	57	55	52	26	26	150	75	75	69	28	41
72	26	10	16	136	57	79	57	34	23	132	59	73	57	23	34
73	30	12	18	110	58	52	57	24	33	127	61	66	59	29	30
74	26	15	11	104	36	68	51	27	24	126	73	53	61	29	32
75	18	6	12	90	46	44	48	20	28	89	42	47	37	15	22
76	21	10	11	81	39	42	30	13	17	72	30	42	41	24	17
77	31	13	18	85	40	45	36	12	24	95	36	59	42	14	28
78	15	6	9	78	22	56	38	17	21	89	38	51	56	17	39
79	28	12	16	71	29	42	39	20	19	93	39	54	56	27	29
80	17	5	12	64	24	40	33	15	18	87	43	44	40	18	22
81	20	8	12	68	21	47	37	13	24	67	27	40	34	13	21
82	39	17	22	87	35	52	27	9	18	57	27	30	39	12	27
83	24	12	12	73	25	48	38	13	25	66	26	40	25	10	15
84	14	5	9	60	23	37	35	13	22	60	22	38	30	14	16
85	21	9	12	42	10	32	31	10	21	36	5	31	37	12	25
86	23	11	12	39	11	28	26	7	19	38	16	22	19	5	14
87	23	6	17	47	14	33	20	8	12	44	15	29	17	5	12
88	9	3	6	44	13	31	26	10	16	47	14	33	21	6	15
89	11	4	7	39	9	30	10	2	8	42	12	30	21	6	15
90	14	4	10	21	10	11	14	5	9	24	8	16	14	3	11
91	6	1	5	19	2	17	11	3	8	30	9	21	3	1	2
92	5	0	5	27	4	23	10	3	7	22	6	16	9	2	7
93	3	0	3	11	1	10	7	1	6	17	1	16	7	3	4
94	5	1	4	10	4	6	4	1	3	13	0	13	11	0	11
95	5	1	4	18	3	15	2	0	2	10	1	9	12	0	12
96	4	0	4	8	0	8	8	2	6	7	1	6	2	0	2
97	2	0	2	5	0	5	0	0	0	3	0	3	3	0	3
98	1	0	1	5	0	5	0	0	0	4	0	4	2	0	2
99	2	0	2	2	0	2	1	0	1	1	0	1	0	0	0
100	1	0	1	2	0	2	1	0	1	1	0	1	2	0	2
101	0	0	0	0	0	0	0	0	0	2	0	2	0	0	0
102	1	0	1	3	0	3	0	0	0	0	0	0	1	1	0
103	0	0	0	0	0	0	0	0	0	0	0	0	0	0	0
104	0	0	0	0	0	0	0	0	0	0	0	0	0	0	0
105	0	0	0	0	0	0	0	0	0	0	0	0	0	0	0
106	0	0	0	1	0	1	0	0	0	0	0	0	0	0	0
107	0	0	0	0	0	0	0	0	0	0	0	0	0	0	0
108	0	0	0	0	0	0	0	0	0	0	0	0	0	0	0
109	0	0	0	0	0	0	0	0	0	0	0	0	0	0	0
110～	0	0	0	0	0	0	0	0	0	0	0	0	0	0	0
15歳未満	94	42	52	1 242	637	605	582	283	299	2 001	1 053	948	601	297	304
15～64歳	726	388	338	5 607	2 736	2 871	2 497	1 260	1 237	7 389	3 669	3 720	2 790	1 387	1 403
65歳以上	637	264	373	2 475	1 049	1 426	1 131	487	644	2 755	1 213	1 542	1 253	534	719

年 齢	曾根			東 畦			第一藤田			第二藤田			第三藤田		
	計	男	女	計	男	女	計	男	女	計	男	女	計	男	女
総 数	2 180	1 070	1 110	7 539	3 552	3 987	3 666	1 802	1 864	6 716	3 278	3 438	2 830	1 386	1 444
0	17	8	9	51	22	29	24	12	12	47	23	24	18	11	7
1	18	10	8	40	18	22	26	16	10	68	36	32	22	14	8
2	20	10	10	51	24	27	27	12	15	55	23	32	28	14	14
3	28	14	14	59	28	31	35	20	15	61	25	36	21	8	13
4	31	21	10	59	28	31	45	20	25	53	20	33	19	6	13
5	24	12	12	52	22	30	40	23	17	57	32	25	25	13	12
6	22	15	7	81	43	38	48	27	21	50	30	20	33	19	14
7	28	9	19	54	28	26	43	25	18	73	49	24	24	12	12
8	18	9	9	62	39	23	42	26	16	61	24	37	27	13	14
9	30	19	11	57	37	20	48	22	26	69	39	30	20	10	10
10	24	12	12	57	30	27	44	22	22	72	44	28	19	11	8
11	33	19	14	83	50	33	39	11	28	72	36	36	33	18	15
12	25	16	9	89	39	50	44	18	26	63	34	29	22	13	9
13	30	17	13	83	42	41	37	15	22	67	42	25	29	18	11
14	22	10	12	71	45	26	35	23	12	77	44	33	21	11	10
15	20	12	8	77	37	40	43	22	21	60	35	25	34	20	14
16	16	9	7	89	57	32	36	19	17	61	28	33	29	19	10
17	15	7	8	84	50	34	27	12	15	68	28	40	28	13	15
18	18	14	4	109	48	61	30	14	16	47	24	23	30	15	15
19	16	6	10	94	41	53	31	15	16	53	21	32	27	17	10
20	19	9	10	103	53	50	27	17	10	51	27	24	18	11	7
21	18	10	8	105	48	57	28	19	9	57	25	32	24	8	16
22	18	10	8	72	28	44	31	11	20	67	33	34	22	14	8
23	20	9	11	80	37	43	22	10	12	59	29	30	24	13	11
24	20	9	11	77	32	45	34	13	21	65	37	28	26	15	11
25	18	8	10	53	24	29	24	14	10	70	38	32	17	8	9
26	28	16	12	67	35	32	26	18	8	57	31	26	37	24	13
27	16	9	7	47	18	29	28	18	10	63	29	34	20	11	9
28	21	10	11	68	33	35	40	20	20	60	32	28	22	14	8
29	14	10	4	62	29	33	39	17	22	80	37	43	28	14	14
30	28	13	15	66	35	31	44	19	25	73	36	37	34	18	16
31	25	14	11	63	27	36	32	16	16	79	36	43	28	15	13
32	29	17	12	65	35	30	49	24	25	83	42	41	38	18	20
33	29	12	17	72	30	42	34	19	15	77	34	43	28	14	14
34	24	12	12	85	43	42	54	27	27	72	31	41	40	18	22
35	32	15	17	54	27	27	46	25	21	81	45	36	35	14	21
36	20	8	12	79	36	43	59	31	28	94	42	52	39	17	22
37	18	8	10	109	54	55	55	33	22	96	45	51	39	22	17
38	29	19	10	89	46	43	48	16	32	77	41	36	45	24	21
39	23	10	13	95	53	42	68	31	37	102	54	48	48	26	22
40	25	12	13	126	58	68	68	33	35	105	56	49	41	16	25
41	39	20	19	111	55	56	62	37	25	113	52	61	31	17	14
42	29	18	11	105	42	63	58	34	24	118	58	60	31	14	17
43	32	23	9	120	61	59	61	36	25	111	60	51	28	12	16
44	30	17	13	108	57	51	53	33	20	97	49	48	32	20	12
45	24	14	10	115	48	67	45	25	20	90	55	35	34	17	17
46	18	8	10	116	60	56	54	24	30	85	39	46	34	18	16
47	30	12	18	100	46	54	38	21	17	82	42	40	19	7	12
48	24	10	14	93	45	48	30	16	14	75	28	47	28	13	15
49	15	9	6	78	27	51	31	16	15	77	44	33	28	8	20
50	29	13	16	110	45	65	48	24	24	77	43	34	33	20	13
51	19	11	8	105	49	56	38	16	22	66	37	29	36	14	22
52	23	14	9	112	54	58	27	16	11	86	42	44	26	15	11
53	24	12	12	127	62	65	36	18	18	69	28	41	32	16	16
54	23	11	12	96	52	44	31	13	18	77	39	38	31	13	18
55	17	4	13	91	43	48	42	16	26	88	38	50	41	20	21

年 齡	曾根			東畦			第一藤田			第二藤田			第三藤田		
	計	男	女	計	男	女	計	男	女	計	男	女	計	男	女
56	28	9	19	116	63	53	39	23	16	76	36	40	54	22	32
57	23	10	13	105	49	56	44	24	20	75	33	42	44	25	19
58	20	11	9	114	59	55	45	20	25	75	46	29	38	22	16
59	35	19	16	114	56	58	46	12	34	96	51	45	49	23	26
60	31	18	13	93	45	48	43	18	25	95	50	45	52	32	20
61	29	18	11	103	49	54	36	17	19	87	45	42	48	23	25
62	31	16	15	103	46	57	52	30	22	94	46	48	51	29	22
63	22	10	12	95	42	53	50	22	28	110	52	58	46	24	22
64	31	16	15	137	64	73	84	37	47	115	62	53	46	27	19
65	24	11	13	144	58	86	72	29	43	115	56	59	51	26	25
66	37	16	21	132	63	69	77	44	33	132	66	66	51	27	24
67	32	11	21	140	66	74	64	32	32	134	62	72	55	27	28
68	41	23	18	126	67	59	65	33	32	115	62	53	38	19	19
69	20	10	10	89	31	58	37	15	22	64	31	33	25	11	14
70	32	12	20	98	54	44	45	20	25	80	36	44	28	16	12
71	25	13	12	110	50	60	53	25	28	93	39	54	28	15	13
72	28	10	18	94	50	44	58	33	25	88	34	54	23	9	14
73	33	22	11	87	44	43	43	24	19	92	48	44	33	18	15
74	27	11	16	90	41	49	38	19	19	81	39	42	28	10	18
75	20	10	10	58	20	38	27	11	16	67	21	46	14	6	8
76	14	7	7	59	27	32	39	21	18	74	41	33	16	6	10
77	20	9	11	60	35	25	44	18	26	66	27	39	32	15	17
78	35	12	23	57	24	33	33	15	18	69	31	38	22	10	12
79	23	8	15	64	28	36	33	12	21	72	30	42	37	18	19
80	20	6	14	47	17	30	23	10	13	60	22	38	27	8	19
81	17	9	8	61	21	40	19	9	10	41	23	18	22	6	16
82	19	7	12	54	20	34	23	10	13	43	21	22	33	13	20
83	19	8	11	51	19	32	22	8	14	33	15	18	27	7	20
84	21	5	16	35	15	20	21	8	13	47	16	31	26	11	15
85	18	7	11	38	12	26	30	19	11	40	11	29	24	11	13
86	18	8	10	44	13	31	20	6	14	45	17	28	24	10	14
87	14	5	9	31	11	20	19	6	13	20	6	14	17	4	13
88	10	1	9	29	9	20	13	3	10	21	9	12	19	6	13
89	10	2	8	27	10	17	10	3	7	27	6	21	16	4	12
90	11	3	8	25	6	19	13	5	8	14	6	8	19	6	13
91	5	1	4	16	6	10	6	3	3	9	2	7	11	1	10
92	12	5	7	15	2	13	5	0	5	7	1	6	10	2	8
93	9	4	5	14	2	12	9	4	5	12	3	9	4	2	2
94	4	1	3	6	1	5	4	2	2	3	1	2	7	0	7
95	3	0	3	10	0	10	2	0	2	8	2	6	3	1	2
96	2	1	1	5	0	5	1	1	0	2	0	2	1	1	0
97	1	0	1	3	0	3	3	1	2	3	2	1	0	0	0
98	0	0	0	4	0	4	0	0	0	1	0	1	2	0	2
99	0	0	0	6	2	4	2	0	2	0	0	0	1	0	1
100	0	0	0	1	0	1	0	0	0	1	0	1	0	0	0
101	0	0	0	0	0	0	0	0	0	1	0	1	1	0	1
102	1	0	1	1	0	1	0	0	0	0	0	0	0	0	0
103	0	0	0	1	0	1	0	0	0	0	0	0	0	0	0
104	0	0	0	1	0	1	0	0	0	0	0	0	1	0	1
105	0	0	0	0	0	0	0	0	0	0	0	0	0	0	0
106	0	0	0	0	0	0	0	0	0	0	0	0	0	0	0
107	0	0	0	0	0	0	0	0	0	0	0	0	0	0	0
108	0	0	0	0	0	0	0	0	0	0	0	0	0	0	0
109	0	0	0	0	0	0	0	0	0	0	0	0	0	0	0
110～	0	0	0	0	0	0	0	0	0	0	0	0	0	0	0
15歳未満	370	201	169	949	495	454	577	292	285	945	501	444	361	191	170
15～64歳	1 185	611	574	4 657	2 233	2 424	2 116	1 061	1 055	3 991	1 991	2 000	1 693	869	824
65歳以上	625	258	367	1 933	824	1 109	973	449	524	1 780	786	994	776	326	450

年 齢	灘崎			迫川			七区			彦崎			南区合計		
	計	男	女	計	男	女	計	男	女	計	男	女	計	男	女
総 数	5 214	2 509	2 705	1 811	871	940	3 448	1 665	1 783	5 363	2 634	2 729	170 349	82 791	87 558
0	29	14	15	10	5	5	7	3	4	37	17	20	1 531	781	750
1	34	19	15	16	5	11	13	6	7	39	13	26	1 598	837	761
2	42	20	22	13	9	4	18	9	9	37	21	16	1 618	846	772
3	47	27	20	12	6	6	20	16	4	38	13	25	1 604	824	780
4	47	29	18	11	6	5	33	16	17	38	20	18	1 638	816	822
5	54	33	21	19	12	7	14	9	5	59	33	26	1 618	835	783
6	36	13	23	7	3	4	23	16	7	44	17	27	1 634	807	827
7	58	28	30	13	10	3	21	9	12	55	34	21	1 652	885	767
8	49	31	18	10	4	6	29	11	18	61	26	35	1 651	827	824
9	36	20	16	11	7	4	24	11	13	59	33	26	1 644	869	775
10	42	24	18	13	7	6	30	16	14	60	37	23	1 595	865	730
11	35	17	18	11	7	4	24	17	7	65	37	28	1 691	846	845
12	45	24	21	11	7	4	24	15	9	60	29	31	1 767	904	863
13	54	21	33	13	10	3	28	17	11	59	28	31	1 795	902	893
14	46	20	26	15	7	8	24	14	10	73	36	37	1 727	882	845
15	60	32	28	8	5	3	26	11	15	76	40	36	1 740	912	828
16	55	30	25	16	7	9	35	18	17	57	35	22	1 796	930	866
17	56	26	30	15	10	5	22	8	14	66	41	25	1 747	913	834
18	53	23	30	15	9	6	25	11	14	56	33	23	1 715	880	835
19	55	30	25	16	6	10	25	12	13	50	24	26	1 705	849	856
20	46	24	22	24	14	10	43	24	19	60	31	29	1 683	866	817
21	51	22	29	16	9	7	28	13	15	55	28	27	1 680	836	844
22	51	29	22	12	7	5	24	12	12	35	21	14	1 615	820	795
23	50	23	27	17	8	9	35	15	20	41	21	20	1 671	821	850
24	53	24	29	18	8	10	32	19	13	39	18	21	1 709	857	852
25	57	26	31	16	8	8	34	19	15	28	14	14	1 661	820	841
26	39	21	18	21	9	12	46	18	28	37	16	21	1 770	878	892
27	28	15	13	18	6	12	28	20	8	49	24	25	1 843	927	916
28	36	17	19	17	8	9	41	19	22	46	18	28	1 913	931	982
29	32	13	19	41	4	13	41	19	22	47	28	19	1 980	977	1 003
30	47	24	23	17	9	8	52	25	27	55	33	22	2 082	1 040	1 042
31	51	28	23	18	7	11	32	13	19	57	37	20	2 095	1 008	1 087
32	44	22	22	14	6	8	30	16	14	61	35	26	2 157	1 112	1 045
33	48	22	26	14	8	6	47	24	23	57	26	31	2 096	1 063	1 033
34	60	27	33	15	7	8	40	16	24	59	24	35	2 127	1 052	1 075
35	61	26	35	25	11	14	33	18	15	71	35	36	2 199	1 115	1 084
36	56	29	27	31	15	16	32	15	17	63	30	33	2 253	1 128	1 125
37	73	40	33	19	5	14	39	18	21	68	33	35	2 363	1 186	1 177
38	74	40	34	22	11	11	33	23	10	78	38	40	2 469	1 265	1 204
39	63	32	31	18	9	9	32	17	15	80	35	45	2 576	1 277	1 299
40	70	41	29	20	9	11	29	11	18	78	37	41	2 874	1 418	1 456
41	86	35	51	19	9	10	30	16	14	84	41	43	2 866	1 453	1 413
42	64	28	36	29	17	12	32	18	14	120	59	61	2 895	1 450	1 445
43	72	41	31	17	9	8	28	14	14	95	54	41	2 784	1 458	1 326
44	81	42	39	23	14	9	33	19	14	99	57	42	2 641	1 344	1 297
45	64	31	33	17	8	9	39	18	21	87	43	44	2 495	1 279	1 216
46	66	34	32	29	10	19	32	15	17	91	45	46	2 438	1 208	1 230
47	70	34	36	16	9	7	31	14	17	80	43	37	2 264	1 109	1 155
48	65	26	39	18	8	10	26	16	10	98	52	46	2 107	1 010	1 097
49	52	22	30	25	12	13	26	9	17	56	25	31	1 885	923	962
50	74	34	40	15	7	8	42	17	25	60	33	27	2 265	1 143	1 122
51	68	41	27	14	7	7	41	17	24	72	42	30	1 987	1 002	985
52	64	34	30	16	5	11	46	20	26	52	23	29	1 957	947	1 010
53	70	26	44	18	13	5	40	17	23	56	35	21	1 987	950	1 037
54	75	44	31	17	6	11	49	18	31	46	15	31	1 884	934	950
55	66	37	29	23	13	10	70	33	37	55	28	27	1 968	959	1 009

年 齡	灘崎			迫川			七区			彦崎			南区合計		
	計	男	女	計	男	女	計	男	女	計	男	女	計	男	女
56	73	35	38	32	16	16	56	23	33	53	21	32	2 080	1 022	1 058
57	60	31	29	20	12	8	53	21	32	52	24	28	1 859	904	955
58	58	31	27	23	13	10	63	31	32	51	26	25	1 933	981	952
59	68	27	41	35	17	18	87	47	40	54	22	32	2 051	989	1 062
60	79	49	30	25	11	14	72	30	42	68	35	33	2 013	1 020	993
61	62	32	30	21	9	12	80	42	38	59	25	34	1 959	971	988
62	69	36	33	29	15	14	85	49	36	71	33	38	2 145	1 068	1 077
63	87	42	45	22	14	8	77	42	35	65	33	32	2 188	1 049	1 139
64	85	46	39	30	14	16	65	28	37	87	43	44	2 488	1 231	1 257
65	86	38	48	38	19	19	71	40	31	102	43	59	2 677	1 278	1 399
66	100	42	58	42	19	23	75	38	37	113	64	49	2 944	1 427	1 517
67	109	39	70	38	19	19	66	34	32	104	43	61	2 977	1 391	1 586
68	86	40	46	44	26	18	58	35	23	89	51	38	2 578	1 280	1 298
69	60	27	33	25	10	15	32	18	14	53	28	25	1 601	749	852
70	84	47	37	18	9	9	38	20	18	78	32	46	1 904	922	982
71	74	40	34	38	16	22	50	26	24	78	35	43	2 057	949	1 108
72	71	34	37	40	18	22	45	23	22	63	30	33	2 011	922	1 089
73	83	41	42	35	18	17	36	20	16	60	33	27	1 980	946	1 034
74	67	27	40	23	10	13	38	16	22	57	23	34	1 863	832	1 031
75	51	18	33	10	8	2	27	15	12	47	23	24	1 474	635	839
76	39	16	23	19	10	9	22	8	14	67	29	38	1 326	590	736
77	45	19	26	27	15	12	39	16	23	61	29	32	1 560	696	864
78	44	15	29	24	11	13	38	11	27	37	15	22	1 487	627	860
79	66	34	32	15	7	8	41	19	22	35	14	21	1 443	629	814
80	48	26	22	19	8	11	36	9	27	43	18	25	1 237	522	715
81	26	11	15	13	5	8	30	13	17	41	20	21	1 128	477	651
82	52	21	31	20	9	11	42	15	27	30	10	20	1 215	466	749
83	52	17	35	22	8	14	33	13	20	28	14	14	1 081	439	642
84	44	15	29	14	4	10	42	20	22	34	13	21	1 051	404	647
85	41	15	26	17	7	10	33	10	23	26	9	17	860	306	554
86	30	10	20	19	8	11	37	20	17	30	15	15	817	315	502
87	25	13	12	12	4	8	16	6	10	25	11	14	646	234	412
88	26	4	22	11	4	7	19	3	16	18	4	14	579	178	401
89	34	13	21	8	2	6	15	8	7	15	6	9	545	152	393
90	19	10	9	5	0	5	15	7	8	15	6	9	422	121	301
91	10	5	5	3	2	1	21	6	15	9	2	7	315	87	228
92	13	2	11	8	1	7	1	0	1	8	1	7	286	61	225
93	6	1	5	4	3	1	4	1	3	8	2	6	233	54	179
94	5	2	3	2	1	1	2	0	2	6	2	4	172	28	144
95	6	1	5	2	0	2	4	1	3	5	3	2	146	21	125
96	3	1	2	4	0	4	1	0	1	5	0	5	84	15	69
97	1	1	0	6	1	5	0	0	0	2	0	2	71	10	61
98	3	0	3	5	0	5	2	1	1	4	0	4	58	4	54
99	1	0	1	1	0	1	0	0	0	1	0	1	34	6	28
100	0	0	0	1	1	0	0	0	0	2	0	2	25	4	21
101	2	0	2	1	0	1	0	0	0	0	0	0	18	2	16
102	0	0	0	0	0	0	0	0	0	0	0	0	10	1	9
103	1	0	1	0	0	0	0	0	0	0	0	0	3	0	3
104	0	0	0	1	0	1	0	0	0	0	0	0	6	0	6
105	0	0	0	0	0	0	0	0	0	0	0	0	1	0	1
106	0	0	0	0	0	0	0	0	0	0	0	0	2	0	2
107	0	0	0	0	0	0	0	0	0	0	0	0	1	0	1
108	0	0	0	0	0	0	0	0	0	0	0	0	0	0	0
109	0	0	0	0	0	0	0	0	0	0	0	0	0	0	0
110～	0	0	0	0	0	0	0	0	0	0	0	0	0	0	0
15歳未満	654	340	314	185	105	80	332	185	147	784	394	390	24 763	12 726	12 037
15～64歳	3 047	1 524	1 523	992	483	509	2 087	1 008	1 079	3 180	1 612	1 568	104 658	52 285	52 373
65歳以上	1 513	645	868	634	283	351	1 029	472	557	1 399	628	771	40 928	17 780	23 148

年 齡	市合計			計	男	女	計	男	女	計	男	女	計	男	女
	計	男	女												
総 数	706 510	339 434	367 076												
0	6 432	3 398	3 034												
1	6 474	3 346	3 128												
2	6 498	3 364	3 134												
3	6 503	3 309	3 194												
4	6 582	3 336	3 246												
5	6 451	3 290	3 161												
6	6 630	3 339	3 291												
7	6 643	3 503	3 140												
8	6 588	3 410	3 178												
9	6 548	3 357	3 191												
10	6 455	3 313	3 142												
11	6 650	3 410	3 240												
12	6 769	3 457	3 312												
13	7 053	3 542	3 511												
14	6 879	3 522	3 357												
15	6 887	3 539	3 348												
16	7 112	3 662	3 450												
17	7 054	3 609	3 445												
18	7 199	3 647	3 552												
19	7 080	3 555	3 525												
20	7 212	3 678	3 534												
21	7 390	3 712	3 678												
22	7 505	3 809	3 696												
23	7 623	3 814	3 809												
24	7 575	3 726	3 849												
25	7 532	3 665	3 867												
26	7 681	3 788	3 893												
27	7 922	3 933	3 989												
28	8 095	3 923	4 172												
29	8 315	4 163	4 152												
30	8 612	4 278	4 334												
31	9 043	4 406	4 637												
32	8 795	4 382	4 413												
33	8 780	4 394	4 386												
34	8 826	4 403	4 423												
35	9 185	4 508	4 677												
36	9 410	4 767	4 643												
37	9 758	4 931	4 827												
38	10 177	5 062	5 115												
39	10 745	5 337	5 408												
40	11 365	5 670	5 695												
41	11 681	5 771	5 910												
42	11 758	5 893	5 865												
43	11 432	5 786	5 646												
44	10 926	5 477	5 449												
45	10 272	5 116	5 156												
46	9 990	4 883	5 107												
47	9 456	4 656	4 800												
48	8 631	4 233	4 398												
49	8 028	3 920	4 108												
50	9 092	4 474	4 618												
51	8 489	4 191	4 298												
52	8 297	4 085	4 212												
53	8 121	4 001	4 120												
54	7 894	3 866	4 028												
55	7 981	3 836	4 145												

年 齡	市合計			計	男	女	計	男	女	計	男	女	計	男	女
	計	男	女												
56	8 467	4 158	4 309												
57	7 930	3 927	4 003												
58	7 870	3 776	4 094												
59	8 201	4 082	4 119												
60	8 011	3 896	4 115												
61	7 859	3 881	3 978												
62	8 398	4 115	4 283												
63	8 631	4 185	4 446												
64	9 814	4 795	5 019												
65	10 266	4 907	5 359												
66	11 717	5 550	6 167												
67	11 722	5 522	6 200												
68	10 364	4 931	5 433												
69	6 483	3 076	3 407												
70	7 740	3 607	4 133												
71	8 520	3 871	4 649												
72	8 205	3 757	4 448												
73	8 389	3 947	4 442												
74	7 733	3 475	4 258												
75	6 147	2 753	3 394												
76	5 519	2 393	3 126												
77	6 293	2 685	3 608												
78	6 264	2 649	3 615												
79	6 197	2 583	3 614												
80	5 298	2 149	3 149												
81	5 251	2 100	3 151												
82	5 551	2 147	3 404												
83	5 027	1 908	3 119												
84	4 833	1 736	3 097												
85	3 870	1 368	2 502												
86	3 862	1 350	2 512												
87	3 115	1 050	2 065												
88	2 844	868	1 976												
89	2 584	750	1 834												
90	1 990	559	1 431												
91	1 607	392	1 215												
92	1 532	334	1 198												
93	1 108	227	881												
94	924	169	755												
95	710	128	582												
96	434	76	358												
97	351	47	304												
98	276	37	239												
99	189	27	162												
100	114	16	98												
101	80	15	65												
102	66	7	59												
103	26	4	22												
104	27	3	24												
105	9	0	9												
106	8	0	8												
107	3	1	2												
108	0	0	0												
109	0	0	0												
110～	0	0	0												
15歳未満	99 155	50 896	48 259												
15～64歳	434 107	215 364	218 743												
65歳以上	173 248	73 174	100 074												

お知らせ掲示板



インターネットでも統計資料(本月報や統計書データ等)の
提供を行っています。ご利用ください。

<ホームページのURL>

[http://www.city.okayama.jp/
category/category_00000200.html](http://www.city.okayama.jp/category/category_00000200.html)

問い合わせ先

岡山市 政策局 政策企画課 統計調査室
岡山市北区大供一丁目1番1号
電話 086-803-1051 (内線)3597,3598