

# 岡山市統計月報

平成29年7月号

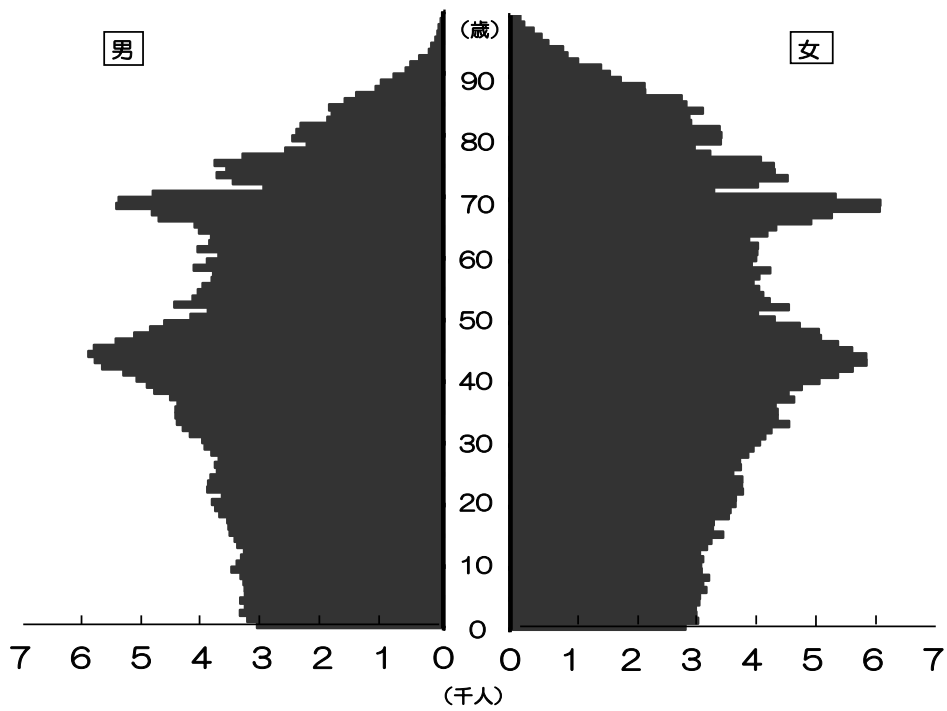

岡山市



# 本月報の利用上の注意

本月報中の学区・町別住民基本台帳 世帯数・人口は、住民基本台帳を基に学区・町別に集計したものです。その中で、町別に\*\*印がついている町は2学区以上にまたがった町で、その合計は、33～35ページに再掲しています。

なお、出石学区は平成14年4月から現在の岡山中央・鹿田学区への自由通学区となり世帯数・人口集計困難のため、旧表示のまま掲載しています。





また、平成24年7月9日より改正住民基本台帳法が施行され、外国人住民も日本人住民と同様に住民基本台帳に記載されるようになりました。それにより住民基本台帳における世帯及び人口には外国人の数も含んだものになっています。

## 目 次

地域区割図 .....	2
<a href="#">1 県内市町村別推計人口（平成29年5月1日現在） .....</a>	<a href="#">4</a>
<a href="#">2 行政区別住民基本台帳人口（平成29年6月末） .....</a>	<a href="#">6</a>
<a href="#">3 年齢・男女別住民基本台帳人口（平成29年6月末） .....</a>	<a href="#">8</a>
<a href="#">4 中学校区別住民基本台帳 世帯数・人口（平成29年6月末） .....</a>	<a href="#">10</a>
<a href="#">5 小学校区・町丁別住民基本台帳 世帯数・人口（平成29年6月末） .....</a>	<a href="#">12</a>
<a href="#">6 気象 .....</a>	<a href="#">36</a>
<a href="#">7 消費者物価指数（平成29年4月） .....</a>	<a href="#">36</a>
<a href="#">8 1世帯当たり1か月間の収入と支出（家計調査 平成29年4月） .....</a>	<a href="#">37</a>
<a href="#">9 小学校区・年齢別、男女別住民基本台帳人口（平成29年6月末） .....</a>	<a href="#">38</a>

表紙のグラフ： 住民基本台帳人口による岡山市の人口ピラミッド(平成29年6月末)

凡 例

	北 区
	中 区
	東 区
	南 区

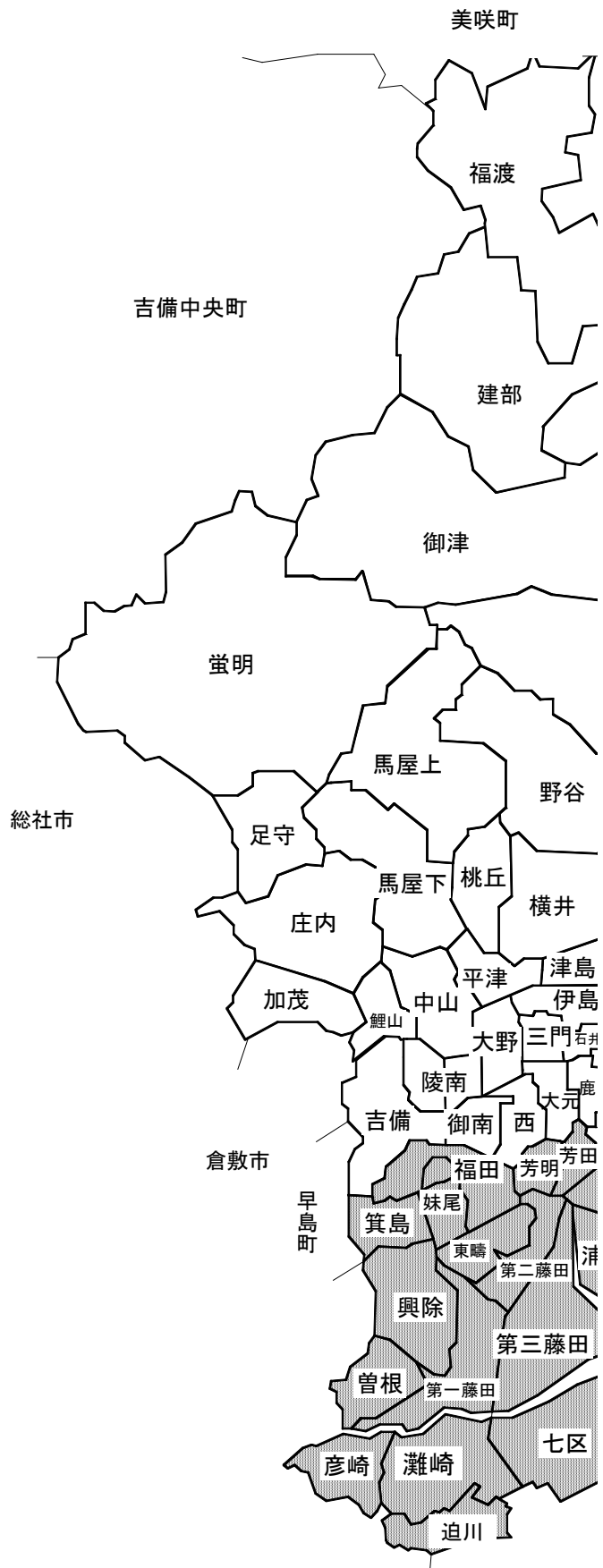

# 小学校区区割図

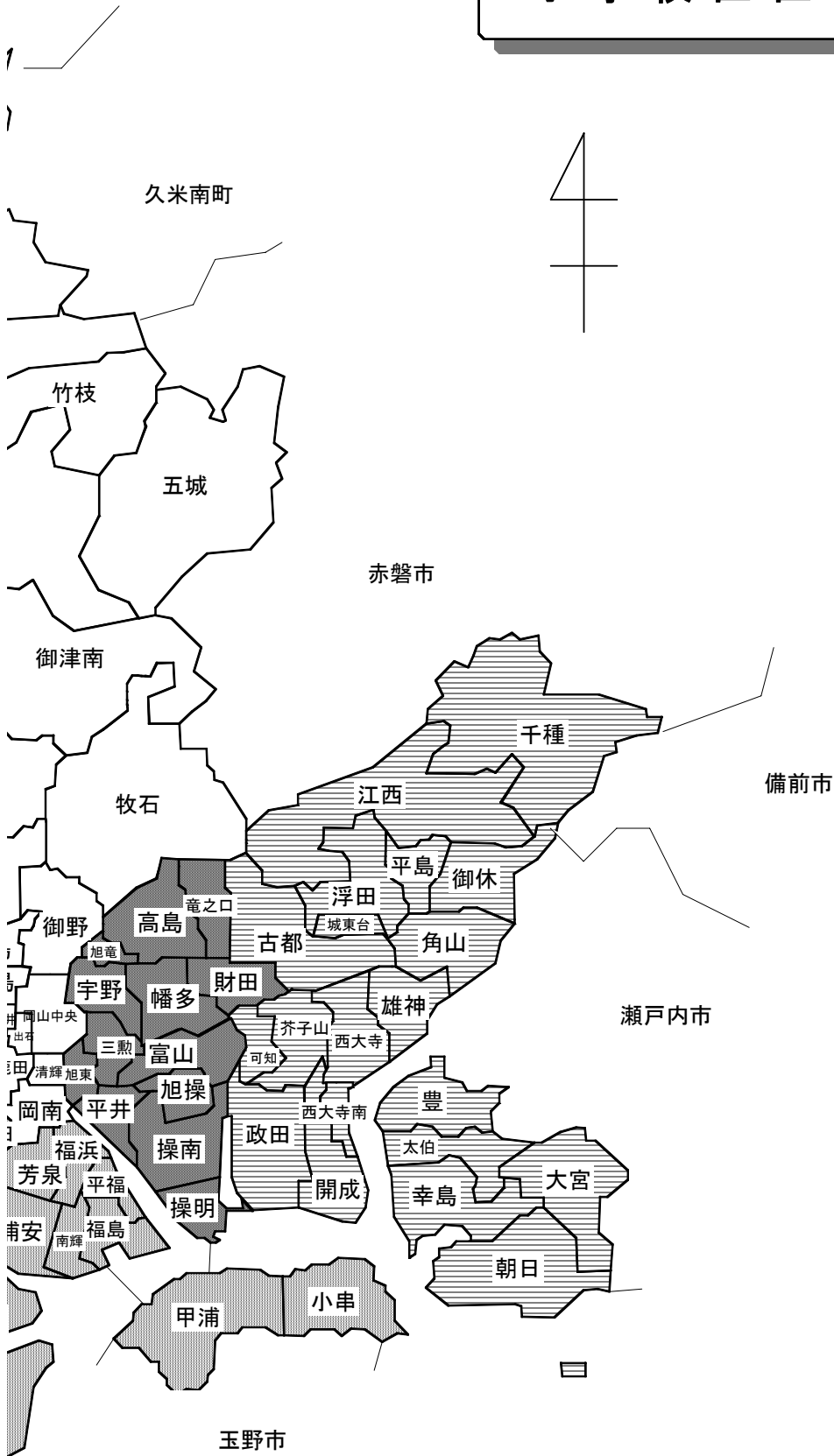

## 1 県内市町村別推計人口

市町村名	国勢調査人口		推 計 人 口		
	平成22年	平成27年	平成29年5月1日		
			男	女	
県 計	1 945 276	1 921 525	1 910 139	917 153	992 986
市 計	1 824 384	1 806 324	1 796 813	863 021	933 792
郡 計	120 892	115 201	113 326	54 132	59 194
<b>岡山市</b>	<b>709 584</b>	<b>719 474</b>	<b>720 837</b>	<b>346 647</b>	<b>374 190</b>
<b>北区</b>	<b>302 685</b>	<b>309 484</b>	<b>311 163</b>	<b>151 882</b>	<b>159 281</b>
<b>中区</b>	<b>142 237</b>	<b>146 232</b>	<b>146 796</b>	<b>68 880</b>	<b>77 916</b>
<b>東区</b>	<b>96 948</b>	<b>95 577</b>	<b>95 009</b>	<b>45 139</b>	<b>49 870</b>
<b>南区</b>	<b>167 714</b>	<b>168 181</b>	<b>167 869</b>	<b>80 746</b>	<b>87 123</b>
倉敷市	475 513	477 118	477 013	229 774	247 239
津山市	106 788	103 746	102 042	48 814	53 228
玉野市	64 588	60 736	59 574	28 921	30 653
笠岡市	54 225	50 568	49 107	23 272	25 835
井原市	43 927	41 390	40 489	19 252	21 237
総社市	66 201	66 855	67 225	32 513	34 712
高梁市	34 963	32 075	31 177	15 067	16 110
新見市	33 870	30 658	29 759	14 135	15 624
備前市	37 839	35 179	34 129	16 267	17 862
瀬戸内市	37 852	36 975	36 609	17 329	19 280
赤磐市	43 458	43 214	42 958	20 573	22 385
真庭市	48 964	46 124	44 976	21 329	23 647
美作市	30 498	27 977	27 122	12 880	14 242
浅口市	36 114	34 235	33 796	16 248	17 548

市町村名	国勢調査人口		推 計 人 口		
	平成22年	平成27年	平成29年5月1日		
			男	女	
和気郡 和気町	15 362	14 412	14 127	6 612	7 515
都窪郡 早島町	12 214	12 154	12 258	5 856	6 402
浅口郡 里庄町	10 916	10 929	11 011	5 212	5 799
小田郡 矢掛町	15 092	14 201	13 839	6 570	7 269
真庭郡 新庄村	957	866	851	393	458
苫田郡 鏡野町	13 580	12 847	12 504	5 998	6 506
勝田郡 勝央町	11 195	11 125	11 056	5 308	5 748
勝田郡 奈義町	6 085	5 906	5 884	2 965	2 919
英田郡 西粟倉村	1 520	1 472	1 437	674	763
久米郡 久米南町	5 296	4 907	4 739	2 256	2 483
久米郡 美咲町	15 642	14 432	13 954	6 649	7 305
加賀郡 吉備中央町	13 033	11 950	11 666	5 639	6 027

資料 岡山県総合政策局統計分析課

(注) この推計人口は、直近の国勢調査結果にその後の住民基本台帳の異動数を増減したもので、住民基本台帳人口とは異なる。合併した市町については、国勢調査結果・推計人口ともに合併前市町のデータをそのまま合算している。

## 2 行政区別住民基本台帳人口

平成29年6月末

区 分	世帯総数	人口総数			日本人住民				外国	
		総数	男	女	世帯数	人口			世帯数	総数
						総数	男	女		
<b>岡山市計</b>	<b>323 244</b>	<b>708 681</b>	<b>340 637</b>	<b>368 044</b>	<b>314 038</b>	<b>697 296</b>	<b>335 087</b>	<b>362 209</b>	<b>7 368</b>	<b>11 385</b>
<b>北区 計</b>	<b>142 967</b>	<b>295 864</b>	<b>142 726</b>	<b>153 138</b>	<b>137 495</b>	<b>289 299</b>	<b>139 445</b>	<b>149 854</b>	<b>4 602</b>	<b>6 565</b>
旧本庁管内	97 787	188 762	91 253	97 509	93 212	183 250	88 551	94 699	3 911	5 512
旧一宮支所	8 657	21 213	10 067	11 146	8 573	21 099	10 007	11 092	44	114
旧津高支所	8 839	20 144	9 736	10 408	8 699	19 966	9 638	10 328	94	178
旧高松支所	6 908	17 550	8 423	9 127	6 860	17 496	8 401	9 095	20	54
旧吉備支所	10 960	26 535	12 836	13 699	10 792	26 336	12 731	13 605	120	199
旧足守支所	2 888	6 515	3 113	3 402	2 846	6 469	3 091	3 378	30	46
御津支所	4 341	9 486	4 617	4 869	3 983	9 086	4 367	4 719	340	400
建部支所	2 587	5 659	2 681	2 978	2 530	5 597	2 659	2 938	43	62
<b>中区 計</b>	<b>66 243</b>	<b>146 407</b>	<b>69 314</b>	<b>77 093</b>	<b>64 959</b>	<b>144 603</b>	<b>68 459</b>	<b>76 144</b>	<b>902</b>	<b>1 804</b>
<b>東区 計</b>	<b>40 771</b>	<b>96 263</b>	<b>45 939</b>	<b>50 324</b>	<b>39 906</b>	<b>95 269</b>	<b>45 479</b>	<b>49 790</b>	<b>688</b>	<b>994</b>
旧西大寺支所	27 450	64 890	30 802	34 088	26 867	64 207	30 491	33 716	459	683
旧上道支所	6 700	16 237	7 853	8 384	6 622	16 134	7 801	8 333	38	103
瀬戸支所	6 621	15 136	7 284	7 852	6 417	14 928	7 187	7 741	191	208
<b>南区 計</b>	<b>73 263</b>	<b>170 147</b>	<b>82 658</b>	<b>87 489</b>	<b>71 678</b>	<b>168 125</b>	<b>81 704</b>	<b>86 421</b>	<b>1 176</b>	<b>2 022</b>
旧本庁管内	42 814	94 853	46 251	48 602	41 794	93 483	45 612	47 871	737	1 370
旧児島支所	2 774	6 314	3 087	3 227	2 677	6 210	3 018	3 192	78	104
旧妹尾支所	6 215	14 865	7 173	7 692	6 105	14 728	7 099	7 629	88	137
旧福田支所	4 297	10 934	5 320	5 614	4 241	10 868	5 288	5 580	36	66
旧興除支所	5 643	14 358	6 842	7 516	5 547	14 251	6 816	7 435	84	107
旧藤田支所	5 400	13 326	6 518	6 808	5 283	13 184	6 435	6 749	89	142
灘崎支所	6 120	15 497	7 467	8 030	6 031	15 401	7 436	7 965	64	96

※1… 岡山中央, 伊島, 津島, 御野, 牧石, 石井, 三門, 大野, 出石, 鹿田,

大元, 清輝, 岡南, 西, 御南, 陵南の一部

※2… 旭東, 平井, 三勲, 宇野, 旭竜, 操南, 操明, 富山, 旭操, 財田, 竜之口,

高島, 幡多



人住民		前月比			複数国籍 世帯	1世帯 当たり 世帯員数	面積 (km <sup>2</sup> )	小 学 校 区 内 訳
人口		世帯数	日本人	外国人				
男	女							
<b>5 550</b>	<b>5 835</b>	<b>184</b>	<b>110</b>	<b>16</b>	<b>1 838</b>	<b>2.19</b>	<b>789.95</b>	
<b>3 281</b>	<b>3 284</b>	<b>△ 30</b>	<b>△ 98</b>	<b>△ 3</b>	<b>870</b>	<b>2.07</b>	<b>450.70</b>	
2 702	2 810	△ 61	△ 91	△ 27	664	1.93		※1
60	54	△ 5	△ 8	2	40	2.45		中山,馬屋下,平津,桃丘
98	80	8	△ 10	4	46	2.28		野谷,横井,馬屋上
22	32	8	△ 9	1	28	2.54		庄内,加茂,鯉山
105	94	23	46	1	48	2.42		吉備,陵南の一部
22	24	△ 8	△ 19	2	12	2.26		足守,蛭明
250	150	4	△ 5	13	18	2.19		御津,御津南,五城
22	40	1	△ 2	1	14	2.19		建部,竹枝,福渡
<b>855</b>	<b>949</b>	<b>62</b>	<b>80</b>	<b>12</b>	<b>382</b>	<b>2.21</b>	<b>51.24</b>	※2
<b>460</b>	<b>534</b>	<b>40</b>	<b>49</b>	<b>13</b>	<b>177</b>	<b>2.36</b>	<b>160.53</b>	
311	372	34	22	13	124	2.36		※3
52	51	6	5	2	40	2.42		浮田,平島,御休,角山,城東台
97	111	0	22	△ 2	13	2.29		江西,千種
<b>954</b>	<b>1 068</b>	<b>112</b>	<b>79</b>	<b>△ 6</b>	<b>409</b>	<b>2.32</b>	<b>127.48</b>	
639	731	81	89	2	283	2.22		※4
69	35	△ 7	△ 24	0	19	2.28		甲浦,小串
74	63	8	17	2	22	2.39		妹尾,箕島,福田の一部
32	34	16	8	1	20	2.54		福田の一部
26	81	10	12	△ 4	12	2.54		興除,曾根,東疇
83	59	△ 2	1	△ 6	28	2.47		第一藤田,第二藤田,第三藤田
31	65	6	△ 24	△ 1	25	2.53		灘崎,迫川,七区,彦崎

※3… 古都,可知,芥子山,政田,開成,西大寺南,西大寺,雄神,豊,太伯,幸島,  
朝日,大宮

※4… 福浜,平福,芳泉,浦安,福島,南輝,芳田,芳明

### 3 年齢・男女別住民基本台帳人口

年齢	計	男	女	年齢	計	男	女
総数	708 681	340 637	368 044				
0歳	5 983	3 084	2 899	30歳	8 119	3 988	4 131
1歳	6 355	3 245	3 110	31歳	8 414	4 193	4 221
2歳	6 448	3 366	3 082	32歳	8 635	4 314	4 321
3歳	6 353	3 282	3 071	33歳	9 022	4 407	4 615
4歳	6 491	3 363	3 128	34歳	8 857	4 434	4 423
5歳	6 423	3 283	3 140	35歳	8 855	4 432	4 423
6歳	6 537	3 290	3 247	36歳	8 790	4 399	4 391
7歳	6 501	3 310	3 191	37歳	9 219	4 523	4 696
8歳	6 644	3 357	3 287	38歳	9 387	4 782	4 605
9歳	6 673	3 507	3 166	39歳	9 733	4 908	4 825
10歳	6 577	3 421	3 156	40歳	10 187	5 074	5 113
11歳	6 539	3 348	3 191	41歳	10 714	5 293	5 421
12歳	6 435	3 298	3 137	42歳	11 310	5 647	5 663
13歳	6 664	3 409	3 255	43歳	11 665	5 769	5 896
14歳	6 782	3 455	3 327	44歳	11 761	5 873	5 888
15歳	7 060	3 535	3 525	45歳	11 434	5 780	5 654
16歳	6 908	3 557	3 351	46歳	10 843	5 421	5 422
17歳	6 944	3 578	3 366	47歳	10 256	5 115	5 141
18歳	7 326	3 709	3 617	48歳	9 954	4 850	5 104
19歳	7 419	3 774	3 645	49歳	9 410	4 619	4 791
20歳	7 555	3 828	3 727	50歳	8 562	4 185	4 377
21歳	7 394	3 662	3 732	51歳	7 993	3 896	4 097
22歳	7 760	3 909	3 851	52歳	9 065	4 454	4 611
23歳	7 727	3 893	3 834	53歳	8 444	4 152	4 292
24歳	7 692	3 854	3 838	54歳	8 250	4 064	4 186
25歳	7 434	3 747	3 687	55歳	8 102	3 986	4 116
26歳	7 593	3 780	3 813	56歳	7 857	3 835	4 022
27歳	7 520	3 719	3 801	57歳	7 932	3 812	4 120
28歳	7 777	3 841	3 936	58歳	8 432	4 132	4 300
29歳	7 976	3 951	4 025	59歳	7 905	3 911	3 994

(再掲)

区 分	人 口			構成比(%)		
	計	男	女	計	男	女
15歳未満 (年少人口)	97 405	50 018	47 387	13.74	14.68	12.88
15～64歳 (生産年齢人口)	431 201	214 137	217 064	60.85	62.86	58.98
65歳以上 (老年人口)	180 075	76 482	103 593	25.41	22.45	28.15

年齢	計	男	女	年齢	計	男	女
60歳	7 788	3 721	4 067	90歳	2 277	627	1 650
61歳	8 154	4 068	4 086	91歳	2 050	546	1 504
62歳	7 973	3 874	4 099	92歳	1 524	400	1 124
63歳	7 799	3 846	3 953	93歳	1 186	241	945
64歳	8 295	4 043	4 252	94歳	1 076	204	872
65歳	8 518	4 117	4 401	95歳	761	132	629
66歳	9 693	4 713	4 980	96歳	616	98	518
67歳	10 143	4 821	5 322	97歳	465	78	387
68歳	11 523	5 410	6 113	98歳	276	47	229
69歳	11 497	5 374	6 123	99歳	187	21	166
70歳	10 191	4 810	5 381	100歳	141	14	127
71歳	6 347	2 977	3 370	101歳	88	11	77
72歳	7 578	3 483	4 095	102歳	56	8	48
73歳	8 341	3 751	4 590	103歳	29	5	24
74歳	7 964	3 590	4 374	104歳	37	4	33
75歳	8 147	3 786	4 361	105歳	9	0	9
76歳	7 469	3 321	4 148	106歳	9	2	7
77歳	5 924	2 615	3 309	107歳	1	0	1
78歳	5 313	2 261	3 052	108歳	3	0	3
79歳	5 988	2 502	3 486	109歳	0	0	0
80歳	5 929	2 434	3 495	110歳以上	0	0	0
81歳	5 831	2 366	3 465	15歳未満	97405	50018	47387
82歳	4 909	1 919	2 990	15歳～64歳	431201	214137	217064
83歳	4 813	1 850	2 963	65歳以上	180075	76482	103593
84歳	5 076	1 891	3 185				
85歳	4 545	1 631	2 914				
86歳	4 279	1 443	2 836				
87歳	3 355	1 123	2 232				
88歳	3 258	1 033	2 225				
89歳	2 653	823	1 830				

(指標)

平均年齢	45.1 歳
中位数年齢	44.0 歳
従属人口指数	64.35 : ((年少人口 + 老年人口) ÷ 生産年齢人口) × 100
老年化指数	184.87 : (老年人口 ÷ 年少人口) × 100
性比	92.55 : (男人口 ÷ 女人口) × 100



(行政区別五十音順)

中学校区名	世帯数	人口	男	女	区内に含まれる小学校区	
北区	足守	2 888	6 515	3 113	3 402	足守, 蛍明
	石井	12 863	24 075	11 537	12 538	石井, 三門, 大野
	岡山中央	11 378	19 450	8 909	10 541	岡山中央
	吉備	13 623	32 637	15 803	16 834	吉備, 陵南
	京山	12 372	25 293	12 261	13 032	伊島, 津島
	桑田	20 042	39 204	18 604	20 600	大元, 鹿田, 出石
	岡輝	13 853	22 422	10 821	11 601	岡南, 清輝
	岡北	10 916	21 318	10 749	10 569	牧石, 御野
	香和	8 839	20 144	9 736	10 408	野谷, 馬屋上, 横井
	高松	6 908	17 550	8 423	9 127	鯉山, 加茂, 庄内
	建部	2 587	5 659	2 681	2 978	福渡, 建部, 竹枝
	中山	8 657	21 213	10 067	11 146	中山, 平津, 桃丘, 馬屋下
	御津	4 341	9 486	4 617	4 869	御津, 五城, 御津南
	御南	13 700	30 898	15 405	15 493	御南, 西
中区	操南	10 940	26 325	12 668	13 657	旭操, 操南, 操明
	高島	8 909	20 020	9 481	10 539	高島, 旭竜
	富山	6 130	13 685	6 430	7 255	富山
	東山	9 100	18 789	8 818	9 971	旭東, 平井
	操山	14 824	30 888	14 410	16 478	三敷, 宇野
	竜操	16 340	36 700	17 507	19 193	竜之口, 幡多, 財田
東区	旭東	11 789	28 428	13 432	14 996	可知, 古都, 芥子山
	西大寺	9 552	21 512	10 240	11 272	西大寺南, 西大寺, 豊, 雄神
	山南	3 418	8 249	3 881	4 368	大宮, 太伯, 幸島, 朝日
	上道	6 700	16 237	7 853	8 384	角山, 城東台, 御休, 浮田, 平島
	上南	2 691	6 701	3 249	3 452	開成, 政田
	瀬戸	6 621	15 136	7 284	7 852	江西, 千種
南区	興除	5 643	14 358	6 842	7 516	曾根, 興除, 東疇
	光南台	2 774	6 314	3 087	3 227	甲浦, 小串
	妹尾	5 772	13 609	6 531	7 078	妹尾, 箕島
	灘崎	6 120	15 497	7 467	8 030	灘崎, 迫川, 七区, 彦崎
	福田	4 740	12 190	5 962	6 228	福田
	福南	7 677	16 982	8 133	8 849	福島, 南輝
	福浜	12 245	26 680	13 049	13 631	平福, 福浜
	藤田	5 400	13 326	6 518	6 808	第一藤田, 第二藤田, 第三藤田
	芳泉	12 286	28 559	13 980	14 579	浦安, 芳泉
	芳田	10 606	22 632	11 089	11 543	芳田, 芳明

## 5 小学校区・町別住民基本台帳世帯数・人口(平成29年6月末)

各小学校区の集計(学区名五十音順)

小学校区名	世帯数	人口	男	女
朝日	858	1 964	897	1 067
足守	1 203	2 917	1 388	1 529
石井	3 988	6 610	3 059	3 551
伊島	6 671	13 659	6 609	7 050
出石	2 268	3 941	1 719	2 222
浮田	1 570	3 900	1 863	2 037
宇野	9 449	19 347	9 064	10 283
浦安	3 173	7 809	3 889	3 920
大野	3 389	7 547	3 685	3 862
大宮	514	1 116	521	595
大元	7 792	16 685	8 108	8 577
岡山中央	11 378	19 450	8 909	10 541
雄神	1 263	2 630	1 221	1 409
開成	1 255	3 046	1 479	1 567
可知	3 859	8 992	4 119	4 873
加茂	1 728	4 496	2 144	2 352
吉備	7 756	18 467	8 945	9 522
旭操	3 808	8 938	4 275	4 663
旭東	3 090	5 582	2 513	3 069
旭竜	2 227	4 069	1 898	2 171
蛭明	1 685	3 598	1 725	1 873
芥子山	5 601	14 374	6 910	7 464
甲浦	2 130	4 945	2 435	2 510
江西	4 820	11 021	5 342	5 679
幸島	936	2 419	1 140	1 279
興除	1 807	4 690	2 264	2 426
岡南	8 922	15 148	7 396	7 752
小串	644	1 369	652	717
古都	2 329	5 062	2 403	2 659
五城	772	1 708	832	876
西大寺	4 434	9 563	4 514	5 049
西大寺南	1 851	4 413	2 156	2 257
財田	4 735	10 019	4 772	5 247
三勲	5 375	11 541	5 346	6 195
鹿田	9 982	18 578	8 777	9 801
庄内	3 826	9 662	4 620	5 042
城東台	1 371	3 592	1 737	1 855
清輝	4 931	7 274	3 425	3 849
妹尾	3 988	9 209	4 388	4 821
操南	3 472	8 539	4 093	4 446
操明	3 660	8 848	4 300	4 548
曾根	784	2 171	1 072	1 099
太伯	1 110	2 750	1 323	1 427
高島	6 682	15 951	7 583	8 368
竹枝	311	680	314	366
建部	1 398	3 177	1 520	1 657
竜之口	3 288	7 881	3 742	4 139

小学校区名	世帯数	人口	男	女
第一藤田	1 391	3 703	1 815	1 888
第二藤田	2 887	6 826	3 338	3 488
第三藤田	1 122	2 797	1 365	1 432
千種	1 801	4 115	1 942	2 173
中山	4 418	10 954	5 252	5 702
津島	5 701	11 634	5 652	5 982
角山	499	1 156	570	586
富山	6 130	13 685	6 430	7 255
豊	2 004	4 906	2 349	2 557
灘崎	1 941	5 039	2 408	2 631
七区	1 320	3 338	1 606	1 732
南輝	4 840	10 760	5 103	5 657
西	8 479	18 582	9 227	9 355
野谷	1 247	2 927	1 371	1 556
迫川	767	1 817	876	941
幡多	8 317	18 800	8 993	9 807
東疇	3 052	7 497	3 506	3 991
彦崎	2 092	5 303	2 577	2 726
平井	6 010	13 207	6 305	6 902
平島	2 168	5 036	2 444	2 592
平津	1 570	3 744	1 764	1 980
平福	4 259	9 731	4 730	5 001
福島	2 837	6 222	3 030	3 192
福田	4 740	12 190	5 962	6 228
福浜	7 986	16 949	8 319	8 630
福渡	878	1 802	847	955
芳泉	9 113	20 750	10 091	10 659
芳明	5 355	11 557	5 637	5 920
牧石	3 924	7 527	3 786	3 741
政田	1 436	3 655	1 770	1 885
馬屋上	452	1 022	479	543
馬屋下	950	2 357	1 113	1 244
三門	5 486	9 918	4 793	5 125
箕島	1 784	4 400	2 143	2 257
御津	2 079	4 157	2 049	2 108
御津南	1 490	3 621	1 736	1 885
御南	5 221	12 316	6 178	6 138
御野	6 992	13 791	6 963	6 828
御休	1 092	2 553	1 239	1 314
桃丘	1 719	4 158	1 938	2 220
横井	7 140	16 195	7 886	8 309
芳田	5 251	11 075	5 452	5 623
鯉山	1 354	3 392	1 659	1 733
陵南	5 867	14 170	6 858	7 312

小学校区・町別住民基本台帳 世帯数・人口(平成29年6月末)

学区名	町名	世帯数	人口	男	女	
岡山中央学区	北区石関町	74	154	62	92	
	北区出石町一丁目	211	379	161	218	
	北区出石町二丁目	127	255	112	143	
	北区岩田町	175	276	151	125	
	北区内山下一丁目	586	1 006	420	586	
	北区内山下二丁目	144	261	111	150	
	北区表町一丁目	274	519	244	275	
	北区表町二丁目	198	360	154	206	
	北区表町三丁目	700	1 094	473	621	
	北区京橋町	314	531	254	277	
	北区京橋南町	**	46	58	33	25
	北区後楽園	1	3	2	1	
	北区国体町	555	1 059	460	599	
	北区田町一丁目	308	476	220	256	
	北区田町二丁目	188	266	134	132	
	北区中央町	290	399	188	211	
	北区天神町	203	389	154	235	
	北区磨屋町	126	220	100	120	
	北区富田町一丁目	455	644	334	310	
	北区富田町二丁目	366	573	267	306	
	北区中山下一丁目	509	945	429	516	
	北区中山下二丁目	334	570	272	298	
	北区野田屋町一丁目	418	755	336	419	
	北区野田屋町二丁目	312	479	210	269	
	北区蕃山町	199	362	161	201	
	北区番町一丁目	366	635	273	362	
	北区番町二丁目	279	519	244	275	
	北区広瀬町	496	896	411	485	
	北区兵団	243	471	252	219	
	北区平和町	240	398	174	224	
	北区奉還町一丁目	**	394	680	302	378
	北区奉還町二丁目	**	78	168	79	89
	北区丸の内一丁目	214	371	161	210	
	北区丸の内二丁目	141	261	117	144	
	北区南方一丁目	131	239	125	114	
	北区南方二丁目	174	280	130	150	
	北区南方三丁目	283	494	245	249	
	北区南方四丁目	**	292	405	214	191
	北区南方五丁目	316	500	251	249	
	北区弓之町	618	1 100	489	611	
	<小学校区計>		11 378	19 450	8 909	10 541
伊島学区	北区伊島北町	86	243	114	129	
	北区伊島町一丁目	409	983	492	491	
	北区伊島町二丁目	799	1 896	923	973	
	北区伊島町三丁目	440	682	384	298	
	北区いずみ町	346	770	465	305	
	北区伊福町一丁目	180	331	162	169	
	北区伊福町二丁目	437	856	377	479	
	北区伊福町三丁目	660	1 370	596	774	
	北区伊福町四丁目	273	546	265	281	
	北区絵図町	129	234	105	129	
	北区京山一丁目	233	534	261	273	
	北区京山二丁目	150	361	169	192	



小学校区名	町名	世帯数	人口	男	女	
伊島学区 (続き)	北区清心町	318	571	247	324	
	北区谷万成一丁目	711	1 170	575	595	
	北区谷万成二丁目	182	363	162	201	
	北区津倉町一丁目	152	307	140	167	
	北区津倉町二丁目	**	161	301	157	144
	北区津島京町一丁目	80	202	99	103	
	北区奉還町三丁目	**	91	222	107	115
	北区奉還町四丁目	**	135	298	139	159
	北区万成西町	395	816	394	422	
	北区万成東町	285	559	253	306	
	北区三門東町	**	19	44	23	21
	<小学校区計>		6 671	13 659	6 609	7 050
	津島学区	北区津島京町二丁目	369	584	268	316
		北区津島京町三丁目	294	427	217	210
北区津島桑の木町		439	721	375	346	
北区津島笹が瀬		509	807	404	403	
北区津島中一丁目		253	577	325	252	
北区津島新野一丁目		279	600	288	312	
北区津島新野二丁目		234	520	258	262	
北区津島西坂一丁目		249	648	320	328	
北区津島西坂二丁目		584	1 347	646	701	
北区津島西坂三丁目		158	384	173	211	
北区津島福居一丁目		660	1 442	687	755	
北区津島福居二丁目		539	969	461	508	
北区津島本町		488	1 166	547	619	
北区津島南一丁目		310	719	341	378	
北区津島南二丁目		336	723	342	381	
<小学校区計>		5 701	11 634	5 652	5 982	
御野学区	北区学南町一丁目	504	1 040	522	518	
	北区学南町二丁目	591	1 125	579	546	
	北区学南町三丁目	513	1 081	527	554	
	北区北方一丁目	486	1 003	484	519	
	北区北方二丁目	319	765	367	398	
	北区北方三丁目	441	970	491	479	
	北区北方四丁目	132	324	173	151	
	北区宿	579	980	553	427	
	北区宿本町	209	378	209	169	
	北区津島中三丁目	36	45	24	21	
	北区津島東一丁目	87	148	77	71	
	北区津島東二丁目	430	847	418	429	
	北区津島東三丁目	139	248	126	122	
	北区津島東四丁目	377	685	347	338	
	北区中井町一丁目	231	396	176	220	
	北区中井町二丁目	364	722	350	372	
	北区半田町	227	465	244	221	
	北区法界院	167	389	206	183	
	北区南方四丁目	**	57	75	31	44
	北区三野一丁目	6	9	6	3	
	北区三野二丁目	287	539	262	277	
	北区三野三丁目	297	592	322	270	
	北区三野本町	36	53	30	23	
	北区大和町一丁目	269	483	242	241	
	北区大和町二丁目	206	427	196	231	
	北区理大町	2	2	1	1	

小学校区名	町名	世帯数	人口	男	女	
御野学区 (続き)	<小学校区計>	6 992	13 791	6 963	6 828	
牧石学区	北区金山寺	41	64	31	33	
	北区祇園	424	424	218	206	
	北区高野尻	7	9	3	6	
	北区下牧	87	187	97	90	
	北区玉柏	1 017	2 172	1 071	1 101	
	北区中原	416	831	440	391	
	北区中牧	70	142	62	80	
	北区畑鮎	72	120	61	59	
	北区原	448	893	425	468	
	北区牟佐	1 342	2 685	1 378	1 307	
	<小学校区計>	3 924	7 527	3 786	3 741	
石井学区	北区駅元町	449	688	348	340	
	北区寿町	242	376	171	205	
	北区島田本町一丁目	417	736	332	404	
	北区島田本町二丁目	152	277	133	144	
	北区昭和町	405	663	289	374	
	北区富町一丁目	590	988	468	520	
	北区富町二丁目	526	777	388	389	
	北区奉還町一丁目	**	84	124	51	73
	北区奉還町二丁目	**	260	437	195	242
	北区奉還町三丁目	**	412	765	348	417
	北区奉還町四丁目	**	451	779	336	443
	<小学校区計>	3 988	6 610	3 059	3 551	
	三門学区	北区葵町	228	323	170	153
北区岩井一丁目		121	239	121	118	
北区岩井二丁目		156	290	139	151	
北区岩井宮裏		196	230	138	92	
北区関西町		230	405	194	211	
北区下伊福一丁目		179	297	146	151	
北区下伊福二丁目		317	529	264	265	
北区下伊福上町		338	577	280	297	
北区下伊福西町		385	706	317	389	
北区下伊福本町		458	825	378	447	
北区大安寺南町一丁目		**	150	310	157	153
北区高柳西町		562	1 125	555	570	
北区高柳東町		404	774	384	390	
北区津倉町二丁目		**	49	81	42	39
北区西崎一丁目		542	1 107	501	606	
北区西崎二丁目		361	705	338	367	
北区西崎本町		271	485	233	252	
北区三門中町		158	261	120	141	
北区三門西町		199	348	176	172	
北区三門東町		**	182	301	140	161
<小学校区計>	5 486	9 918	4 793	5 125		
大野学区	北区北長瀬本町	782	1 639	820	819	
	北区大安寺中町	368	774	385	389	
	北区大安寺西町	113	249	116	133	
	北区大安寺東町	680	1 605	764	841	
	北区大安寺南町一丁目	**	273	605	305	300
	北区大安寺南町二丁目	261	628	294	334	
	北区西野山町	3	11	5	6	

小学校区名	町名	世帯数	人口	男	女	
大野学区 (続き)	北区野殿西町	7	29	12	17	
	北区野殿東町	184	442	216	226	
	北区東野山町	96	239	121	118	
	北区日吉町	64	176	81	95	
	北区矢坂西町	53	96	45	51	
	北区矢坂東町	173	338	173	165	
	北区矢坂本町	332	716	348	368	
	<小学校区計>	3 389	7 547	3 685	3 862	
出石学区	北区駅前町一丁目	90	175	71	104	
	北区駅前町二丁目	201	339	148	191	
	北区桑田町	736	1 372	607	765	
	北区幸町	391	642	278	364	
	北区下石井二丁目	102	181	79	102	
	北区錦町	49	75	34	41	
	北区本町	148	281	125	156	
	北区柳町一丁目	247	378	180	198	
	北区柳町二丁目	304	498	197	301	
	<小学校区計>	2 268	3 941	1 719	2 222	
鹿田学区	北区大元駅前	205	365	182	183	
	北区春日町	407	524	229	295	
	北区厚生町一丁目	183	355	165	190	
	北区厚生町二丁目	641	1 227	580	647	
	北区厚生町三丁目	153	304	148	156	
	北区鹿田町一丁目	349	607	280	327	
	北区鹿田町二丁目	98	114	33	81	
	北区鹿田本町	212	331	184	147	
	北区新屋敷町一丁目	235	537	248	289	
	北区新屋敷町二丁目	205	495	234	261	
	北区新屋敷町三丁目	312	683	319	364	
	北区大学町	179	284	137	147	
	北区大供一丁目	238	396	183	213	
	北区大供二丁目	573	874	392	482	
	北区大供三丁目	96	155	72	83	
	北区大供表町	584	1 144	551	593	
	北区大供本町	112	235	112	123	
	北区中島田町一丁目	173	402	185	217	
	北区中島田町二丁目	170	339	149	190	
	北区西島田町	151	299	138	161	
	北区西之町	411	766	382	384	
	北区西古松	**	371	816	388	428
	北区東島田町一丁目	424	719	335	384	
	北区東島田町二丁目	388	716	348	368	
	北区東古松	294	560	288	272	
	北区東古松一丁目	475	776	365	411	
	北区東古松二丁目	894	1 752	820	932	
	北区東古松三丁目	358	728	343	385	
	北区東古松四丁目	493	854	401	453	
	北区東古松五丁目	371	775	371	404	
	北区東古松南町	227	446	215	231	
	<小学校区計>	9 982	18 578	8 777	9 801	
	大元学区	北区今二丁目	**	147	341	169
北区大元一丁目			337	750	367	383
北区大元二丁目			291	491	251	240

小学校区名	町名		世帯数	人口	男	女	
大元学区 (続き)	北区大元上町		122	243	120	123	
	北区上中野一丁目		284	601	299	302	
	北区上中野二丁目		554	1 410	676	734	
	北区下中野	**	1 136	2 395	1 196	1 199	
	北区西古松	**	843	1 681	853	828	
	北区西古松一丁目		780	1 626	735	891	
	北区西古松二丁目		521	988	487	501	
	北区西古松西町		584	1 474	687	787	
	北区野田一丁目		575	1 315	648	667	
	北区野田二丁目		427	826	391	435	
	北区野田三丁目		408	867	431	436	
	北区野田四丁目		390	785	380	405	
	北区野田五丁目		393	892	418	474	
	<小学校区計>		7 792	16 685	8 108	8 577	
	清輝学区	北区旭町	**	84	132	60	72
		北区天瀬		253	413	177	236
		北区天瀬南町		240	369	191	178
北区岡町			690	950	462	488	
北区奥田一丁目		**	85	123	66	57	
北区奥田本町		**	129	195	94	101	
北区京橋南町		**	99	158	79	79	
北区京町			464	600	265	335	
北区下内田町			57	111	43	68	
北区新道			131	211	96	115	
北区清輝橋一丁目			302	498	228	270	
北区清輝橋二丁目			223	346	154	192	
北区清輝橋三丁目			463	586	304	282	
北区清輝橋四丁目		**	247	372	163	209	
北区清輝本町			306	461	206	255	
北区船頭町			137	231	114	117	
北区東中央町			177	253	132	121	
北区二日市町		**	195	325	164	161	
北区舟橋町			164	266	129	137	
北区南中央町			435	608	262	346	
北区山科町		50	66	36	30		
<小学校区計>		4 931	7 274	3 425	3 849		
岡南学区	北区青江一丁目		372	566	275	291	
	北区青江二丁目		239	379	165	214	
	北区青江三丁目		605	966	471	495	
	北区青江四丁目		583	1 028	526	502	
	北区青江五丁目		487	844	431	413	
	北区旭本町		468	761	360	401	
	北区旭町	**	28	80	36	44	
	北区奥田一丁目	**	356	512	221	291	
	北区奥田二丁目		349	626	283	343	
	北区奥田西町		536	875	441	434	
	北区奥田本町	**	565	878	418	460	
	北区奥田南町		317	590	288	302	
	北区御舟入町		55	107	47	60	
	北区神田町一丁目		507	853	427	426	
	北区神田町二丁目		432	686	340	346	
	北区岡南町一丁目		262	450	217	233	
	北区岡南町二丁目		80	138	65	73	
	北区清輝橋四丁目	**	1	1	0	1	

小学校区名	町名	世帯数	人口	男	女	
岡南学区 (続き)	北区十日市中町	407	760	378	382	
	北区十日市西町	404	698	354	344	
	北区十日市東町	408	632	327	305	
	北区富田	1 032	1 899	928	971	
	北区七日市西町	341	638	313	325	
	北区七日市東町	82	175	83	92	
	北区二日市町	**	6	6	2	4
	<小学校区計>	8 922	15 148	7 396	7 752	
西学区	北区今一丁目	233	449	221	228	
	北区今二丁目	**	236	518	266	252
	北区今三丁目	409	1 005	494	511	
	北区今四丁目	365	775	399	376	
	北区今五丁目	388	910	446	464	
	北区今六丁目	439	779	398	381	
	北区今七丁目	406	863	429	434	
	北区今八丁目	424	809	402	407	
	北区今村	152	288	140	148	
	北区北長瀬	5	12	7	5	
	北区北長瀬表町一丁目	13	30	15	15	
	北区北長瀬表町二丁目	291	573	277	296	
	北区北長瀬表町三丁目	**	151	291	142	149
	北区下中野	**	673	1 307	665	642
	北区辰巳	982	2 259	1 108	1 151	
	北区田中	**	76	129	67	62
	北区問屋町	538	1 604	790	814	
	北区中仙道	97	250	116	134	
	北区中仙道一丁目	476	1 090	509	581	
	北区中仙道二丁目	**	406	974	480	494
	北区平田	1 719	3 667	1 856	1 811	
	<小学校区計>	8 479	18 582	9 227	9 355	
	御南学区	北区今保	1 755	4 514	2 235	2 279
北区北長瀬表町三丁目		**	173	407	220	187
北区久米		**	569	1 346	679	667
北区田中		**	2 034	4 522	2 304	2 218
北区中仙道二丁目		**	149	284	135	149
北区西長瀬		541	1 243	605	638	
<小学校区計>		5 221	12 316	6 178	6 138	
陵南学区	北区久米	**	216	506	245	261
	北区白石	751	1 818	890	928	
	北区白石西新町	389	829	406	423	
	北区白石東新町	223	457	222	235	
	北区西花尻	301	738	354	384	
	北区花尻	78	196	92	104	
	北区花尻あかね町	234	517	253	264	
	北区花尻ききょう町	404	933	454	479	
	北区花尻みどり町	368	846	405	441	
	北区東花尻	995	2 424	1 176	1 248	
	北区平野	**	1 908	4 906	2 361	2 545
	<小学校区計>	5 867	14 170	6 858	7 312	
中山学区	北区一宮	1 536	3 720	1 733	1 987	
	北区尾上	733	1 876	928	948	
	北区辛川市場	686	1 722	836	886	

小学校区名	町 名	世帯数	人 口	男	女	
中山学区 (続き)	北区西辛川	1 463	3 636	1 755	1 881	
	<小学校区計>	4 418	10 954	5 252	5 702	
馬屋下学区	北区大窪	561	1 367	641	726	
	北区長野	35	83	37	46	
	北区芳賀	**	128	360	172	188
	北区福谷	64	147	72	75	
	北区松尾	138	354	171	183	
	北区横尾	24	46	20	26	
	<小学校区計>	950	2 357	1 113	1 244	
桃丘学区	北区佐山	572	1 393	658	735	
	北区芳賀	**	1 147	2 765	1 280	1 485
	<小学校区計>	1 719	4 158	1 938	2 220	
平津学区	北区一宮山崎	77	205	103	102	
	北区今岡	331	828	397	431	
	北区首部	212	466	232	234	
	北区檜津	950	2 245	1 032	1 213	
	<小学校区計>	1 570	3 744	1 764	1 980	
野谷学区	北区栢谷	475	1 146	526	620	
	北区菅野	472	1 080	517	563	
	北区高野	22	51	25	26	
	北区吉宗	278	650	303	347	
	<小学校区計>	1 247	2 927	1 371	1 556	
横井学区	北区田益	657	1 454	682	772	
	北区津高	2 475	5 278	2 533	2 745	
	北区津高台一丁目	273	755	364	391	
	北区津高台二丁目	220	629	310	319	
	北区津高台三丁目	116	344	176	168	
	北区津高台四丁目	188	603	291	312	
	北区富原	1 115	2 249	1 152	1 097	
	北区横井上	2 096	4 883	2 378	2 505	
<小学校区計>	7 140	16 195	7 886	8 309		
馬屋上学区	北区田原	165	347	163	184	
	北区富吉	166	366	166	200	
	北区日応寺	62	145	71	74	
	北区三和	59	164	79	85	
	<小学校区計>	452	1 022	479	543	
庄内学区	北区大崎	62	162	78	84	
	北区小山	650	1 871	905	966	
	北区下土田	85	193	78	115	
	北区高塚	41	110	46	64	
	北区高松	509	1 145	540	605	
	北区高松稲荷	139	306	151	155	
	北区高松田中	89	246	110	136	
	北区高松原古才	568	1 396	676	720	
	北区立田	191	473	227	246	
	北区平山	541	1 286	609	677	
	北区福崎	69	169	82	87	
	北区三手	196	543	251	292	
	北区門前	603	1 550	765	785	

小学校区名	町名	世帯数	人口	男	女	
庄内学区 (続き)	北区和井元	83	212	102	110	
	<小学校区計>	3 826	9 662	4 620	5 042	
加茂学区	北区加茂	815	2 199	1 065	1 134	
	北区新庄上	187	452	203	249	
	北区新庄下	238	598	289	309	
	北区惣爪	284	705	334	371	
	北区津寺	204	542	253	289	
	<小学校区計>	1 728	4 496	2 144	2 352	
鯉山学区	北区吉備津	1 354	3 392	1 659	1 733	
	<小学校区計>	1 354	3 392	1 659	1 733	
吉備学区	北区大内田	152	332	163	169	
	北区川入	862	2 404	1 168	1 236	
	北区中撫川	459	1 204	583	621	
	北区撫川	1 854	4 352	2 160	2 192	
	北区庭瀬	2 122	4 682	2 229	2 453	
	北区納所	59	164	80	84	
	北区延友	567	1 286	607	679	
	北区平野	**	1 681	4 043	1 955	2 088
	<小学校区計>	7 756	18 467	8 945	9 522	
足守学区	北区足守	766	1 865	877	988	
	北区上土田	66	180	86	94	
	北区下足守	371	872	425	447	
	<小学校区計>	1 203	2 917	1 388	1 529	
蚩明学区	北区栗井	319	581	298	283	
	北区石妻	38	84	39	45	
	北区大井	327	715	346	369	
	北区掛畑	29	61	28	33	
	北区上高田	87	189	84	105	
	北区河原	68	159	72	87	
	北区苔山	22	44	26	18	
	北区下高田	94	218	106	112	
	北区庄田	15	23	10	13	
	北区杉谷	37	84	35	49	
	北区西山内	85	201	90	111	
	北区東山内	148	341	162	179	
	北区日近	160	353	159	194	
	北区间倉	45	106	49	57	
	北区真星	50	100	49	51	
	北区山上	89	194	104	90	
	北区吉	72	145	68	77	
	<小学校区計>	1 685	3 598	1 725	1 873	
御津学区	北区御津宇甘	89	169	76	93	
	北区御津宇垣	**	152	364	187	177
	北区御津鹿瀬	88	163	78	85	
	北区御津勝尾	20	34	18	16	
	北区御津金川	477	1 003	472	531	
	北区御津川高	**	8	14	8	6
	北区御津草生	187	395	160	235	
	北区御津虎倉	85	154	72	82	
	北区御津紙工	315	609	272	337	

小学校区名	町名	世帯数	人口	男	女	
御津学区 (続き)	北区御津下田	139	285	150	135	
	北区御津高津	142	342	157	185	
	北区御津中泉	79	199	103	96	
	北区御津矢原	**	298	426	296	130
	<小学校区計>		2 079	4 157	2 049	2 108
御津南学区	北区御津宇垣	**	273	681	322	359
	北区御津川高	**	33	69	33	36
	北区御津北野		37	87	39	48
	北区御津国ヶ原		220	525	260	265
	北区御津河内		213	551	250	301
	北区御津中牧		53	136	68	68
	北区御津中山		74	177	87	90
	北区御津野々口		470	1 111	544	567
	北区御津吉尾		70	181	83	98
	北区御津芳谷		47	103	50	53
	<小学校区計>		1 490	3 621	1 736	1 885
五城学区	北区御津石上		27	53	27	26
	北区御津伊田		165	356	163	193
	北区御津新庄		282	614	300	314
	北区御津中畑		39	70	31	39
	北区御津平岡西		53	121	59	62
	北区御津矢知		29	68	33	35
	北区御津矢原	**	177	426	219	207
	<小学校区計>		772	1 708	832	876
建部学区	北区建部町市場		116	287	136	151
	北区建部町大田		186	443	214	229
	北区建部町桜		96	222	112	110
	北区建部町品田	**	132	307	147	160
	北区建部町建部上		203	480	227	253
	北区建部町田地子		50	101	46	55
	北区建部町富沢		137	307	145	162
	北区建部町中田		254	516	246	270
	北区建部町西原		106	237	113	124
	北区建部町宮地		118	277	134	143
<小学校区計>		1 398	3 177	1 520	1 657	
竹枝学区	北区建部町小倉		74	157	84	73
	北区建部町土師方		58	139	58	81
	北区建部町吉田		179	384	172	212
	<小学校区計>		311	680	314	366
福渡学区	北区建部町川口		228	526	264	262
	北区建部町三明寺		39	67	34	33
	北区建部町品田	**	40	79	35	44
	北区建部町下神目		109	248	113	135
	北区建部町鶴田		31	62	35	27
	北区建部町角石畝		32	41	18	23
	北区建部町角石谷		47	82	40	42
	北区建部町福渡		318	635	276	359
	北区建部町豊楽寺		5	9	4	5
	北区建部町和田南		29	53	28	25
	<小学校区計>		878	1 802	847	955



小学校区名 ＜北区合計＞	町 名	世帯数 142 967	人 口 295 864	男 142 726	女 153 138	
旭東学区	中区赤坂台	122	216	96	120	
	中区赤坂本町	141	280	118	162	
	中区赤坂南新町	109	151	80	71	
	中区網浜	108	182	81	101	
	中区門田屋敷二丁目	203	349	169	180	
	中区門田屋敷三丁目	188	412	178	234	
	中区門田屋敷四丁目	169	364	167	197	
	中区門田屋敷五丁目	41	71	27	44	
	中区門田屋敷本町	57	94	41	53	
	中区旭東町一丁目	134	234	104	130	
	中区旭東町二丁目	134	225	107	118	
	中区旭東町三丁目	108	181	87	94	
	中区小橋町二丁目	109	167	71	96	
	中区さくら住座	126	172	60	112	
	中区桜橋一丁目	60	94	48	46	
	中区桜橋二丁目	143	280	121	159	
	中区桜橋三丁目	144	271	131	140	
	中区桜橋四丁目	43	75	37	38	
	中区新京橋一丁目	121	233	104	129	
	中区新京橋二丁目	57	95	47	48	
	中区新京橋三丁目	166	315	137	178	
	中区西中島町	61	115	51	64	
	中区東中島町	105	175	84	91	
	中区東山三丁目	**	200	388	166	222
	中区東山四丁目		159	312	138	174
	中区御幸町		82	131	63	68
	＜小学校区計＞		3 090	5 582	2 513	3 069
	平井学区	中区平井	868	1 753	825	928
		中区平井一丁目	372	655	316	339
		中区平井二丁目	257	534	273	261
中区平井三丁目		904	2 110	973	1 137	
中区平井四丁目		446	831	391	440	
中区平井五丁目		502	1 183	559	624	
中区平井六丁目		509	954	477	477	
中区平井七丁目		792	1 630	769	861	
中区湊		**	1 360	3 557	1 722	1 835
＜小学校区計＞			6 010	13 207	6 305	6 902
三勲学区	中区奥市	28	44	23	21	
	中区御成町	239	562	262	300	
	中区門田文化町一丁目	111	218	108	110	
	中区門田文化町二丁目	183	364	155	209	
	中区門田文化町三丁目	142	312	143	169	
	中区門田本町一丁目	132	290	126	164	
	中区門田本町二丁目	216	441	200	241	
	中区門田本町三丁目	111	240	117	123	
	中区門田本町四丁目	46	60	29	31	
	中区門田屋敷一丁目	351	752	333	419	
	中区国富	816	1 782	833	949	
	中区国富一丁目	301	676	323	353	
	中区国富二丁目	347	739	352	387	
	中区国富三丁目	189	403	182	221	
中区国富四丁目	248	528	256	272		

小学校区名	町名		世帯数	人口	男	女	
三勲学区 (続き)	中区小橋町一丁目		198	427	184	243	
	中区住吉町一丁目		186	444	207	237	
	中区住吉町二丁目		108	241	108	133	
	中区中納言町		269	506	233	273	
	中区徳吉町一丁目		73	205	92	113	
	中区徳吉町二丁目		143	320	158	162	
	中区東山一丁目		90	179	85	94	
	中区東山二丁目		257	507	232	275	
	中区古京町一丁目		255	596	271	325	
	中区古京町二丁目		51	121	65	56	
	中区森下町		285	584	269	315	
	<小学校区計>		5 375	11 541	5 346	6 195	
	宇野学区	中区穰	**	434	977	450	527
		中区穰東町一丁目		476	1 009	463	546
中区穰東町二丁目		**	278	659	318	341	
中区竹田			509	909	441	468	
中区中島		**	20	25	13	12	
中区西川原			1 130	2 203	1 061	1 142	
中区西川原一丁目			545	1 027	483	544	
中区浜			564	1 062	469	593	
中区浜一丁目			891	1 470	711	759	
中区浜二丁目			248	486	201	285	
中区浜三丁目			847	1 731	796	935	
中区原尾島			394	924	418	506	
中区原尾島一丁目			499	1 196	549	647	
中区原尾島二丁目			614	1 303	611	692	
中区原尾島三丁目			467	878	417	461	
中区原尾島四丁目			497	1 059	505	554	
中区東川原		1 024	2 409	1 151	1 258		
中区藤原西町一丁目	**	12	20	7	13		
<小学校区計>		9 449	19 347	9 064	10 283		
旭竜学区	中区今在家	**	56	67	53	14	
	中区穰	**	117	245	124	121	
	中区高島一丁目		214	323	139	184	
	中区高島二丁目		692	977	400	577	
	中区中島	**	554	1 147	563	584	
	中区八幡		410	945	464	481	
	中区八幡東町		184	365	155	210	
<小学校区計>		2 227	4 069	1 898	2 171		
操南学区	中区江崎		899	2 282	1 101	1 181	
	中区沖元	**	219	500	226	274	
	中区倉田		1 329	3 046	1 448	1 598	
	中区倉富	**	9	24	14	10	
	中区倉益	**	41	128	60	68	
	中区桑野	**	317	847	411	436	
	中区藤崎	**	658	1 712	833	879	
<小学校区計>		3 472	8 539	4 093	4 446		
操明学区	中区江並		1 759	4 413	2 137	2 276	
	中区沖元	**	16	46	20	26	
	中区桑野	**	636	1 441	724	717	
	中区新築港		10	12	11	1	
	中区藤崎	**	1 239	2 936	1 408	1 528	

小学校区名	町名		世帯数	人口	男	女
操明学区 (続き)	<小学校区計>		3 660	8 848	4 300	4 548
富山学区	中区福泊		1 526	3 543	1 660	1 883
	中区円山		1 311	2 798	1 297	1 501
	中区湊	**	600	1 124	526	598
	中区海吉		2 257	5 187	2 477	2 710
	中区山崎	**	436	1 033	470	563
	<小学校区計>		6 130	13 685	6 430	7 255
旭操学区	中区倉富	**	831	1 978	968	1 010
	中区倉益	**	617	1 609	798	811
	中区湊	**	969	2 109	989	1 120
	中区山崎	**	1 391	3 242	1 520	1 722
	<小学校区計>		3 808	8 938	4 275	4 663
財田学区	中区乙多見		1 413	3 136	1 513	1 623
	中区雄町	**	1	2	1	1
	中区神下		739	1 458	707	751
	中区下		681	1 677	792	885
	中区土田	**	8	17	8	9
	中区長岡	**	1 460	2 626	1 221	1 405
	中区長利		163	356	165	191
	中区米田		270	747	365	382
	<小学校区計>		4 735	10 019	4 772	5 247
竜之口学区	中区雄町	**	244	481	215	266
	中区四御神		2 074	5 048	2 396	2 652
	中区土田	**	968	2 350	1 131	1 219
	中区長岡	**	2	2	0	2
	<小学校区計>		3 288	7 881	3 742	4 139
高島学区	中区今在家	**	833	1 984	969	1 015
	中区雄町	**	823	1 884	913	971
	中区祇園		576	1 359	612	747
	中区国府市場		1 177	3 095	1 496	1 599
	中区清水	**	35	62	32	30
	中区賞田		292	770	368	402
	中区高島新屋敷		1 048	2 452	1 165	1 287
	中区中井		435	1 017	467	550
	中区中井一丁目		343	666	315	351
	中区中井二丁目		235	628	303	325
	中区中井三丁目		356	858	413	445
	中区中井四丁目		333	675	307	368
	中区湯迫		196	501	223	278
	<小学校区計>		6 682	15 951	7 583	8 368
幡多学区	中区赤田		1 006	2 126	1 039	1 087
	中区今谷		122	261	108	153
	中区雄町	**	120	269	123	146
	中区兼基		893	1 953	957	996
	中区穰東町二丁目	**	2	2	1	1
	中区沢田		253	577	264	313
	中区清水	**	527	1 241	610	631
	中区清水一丁目		339	639	305	334
	中区清水二丁目		239	528	253	275
	中区関		2 148	5 211	2 476	2 735

小学校区名	町名	世帯数	人口	男	女
幡多学区 (続き)	中区高屋	1 314	2 974	1 429	1 545
	中区藤原	159	342	156	186
	中区藤原西町一丁目	** 403	909	429	480
	中区藤原西町二丁目	298	680	331	349
	中区藤原光町一丁目	163	359	171	188
	中区藤原光町二丁目	170	386	192	194
	中区藤原光町三丁目	161	343	149	194
	<小学校区計>	8 317	18 800	8 993	9 807
<中区合計>		66 243	146 407	69 314	77 093
古都学区	東区鉄	417	848	417	431
	東区古都宿	337	817	389	428
	東区古都南方	609	1 444	687	757
	東区宍甘	453	933	453	480
	東区藤井	391	817	401	416
	東区矢津	122	203	56	147
	<小学校区計>	2 329	5 062	2 403	2 659
可知学区	東区可知一丁目	153	352	151	201
	東区可知二丁目	336	686	284	402
	東区可知三丁目	** 217	500	206	294
	東区可知四丁目	598	1 262	545	717
	東区中川町	924	2 353	1 127	1 226
	東区益野町	1 631	3 839	1 806	2 033
	<小学校区計>	3 859	8 992	4 119	4 873
芥子山学区	東区大多羅町	487	1 191	571	620
	東区可知三丁目	** 141	319	147	172
	東区可知五丁目	526	1 282	594	688
	東区西大寺中野	** 192	467	234	233
	東区西大寺松崎	1 100	2 684	1 317	1 367
	東区広谷	1 010	2 555	1 202	1 353
	東区富士見町一丁目	242	535	251	284
	東区松新町	1 224	3 296	1 601	1 695
	東区目黒町	679	2 045	993	1 052
<小学校区計>	5 601	14 374	6 910	7 464	
政田学区	東区君津	365	936	449	487
	東区光津	325	832	408	424
	東区政津	461	1 202	576	626
	東区升田	285	685	337	348
	<小学校区計>	1 436	3 655	1 770	1 885
開成学区	東区金田	595	1 521	729	792
	東区九幡	360	806	404	402
	東区豊田	300	719	346	373
	<小学校区計>	1 255	3 046	1 479	1 567
西大寺南学区	東区金岡西町	789	1 982	990	992
	東区金岡東町一丁目	** 368	850	395	455
	東区金岡東町二丁目	424	939	459	480
	東区金岡東町三丁目	227	547	266	281
	東区西大寺金岡	43	95	46	49
	<小学校区計>	1 851	4 413	2 156	2 257

小学校区名	町名	世帯数	人口	男	女
西大寺学区	東区浅越	397	942	451	491
	東区金岡東町一丁目	** 16	37	15	22
	東区西大寺	90	189	87	102
	東区西大寺上一丁目	274	561	254	307
	東区西大寺上二丁目	291	622	312	310
	東区西大寺上三丁目	172	317	150	167
	東区西大寺北	67	147	71	76
	東区西大寺中一丁目	282	557	242	315
	東区西大寺中二丁目	330	666	308	358
	東区西大寺中三丁目	254	533	252	281
	東区西大寺中野	** 1 422	3 250	1 550	1 700
	東区西大寺中野本町	322	720	326	394
	東区西大寺東一丁目	122	242	143	99
	東区西大寺南一丁目	6	14	7	7
	東区西大寺南二丁目	222	438	198	240
	東区西庄	70	154	74	80
	東区吉原	97	174	74	100
	<小学校区計>	4 434	9 563	4 514	5 049
	雄神学区	東区久保	421	785	360
東区河本町		95	212	108	104
東区西大寺東二丁目		212	433	203	230
東区西大寺東三丁目		139	282	123	159
東区西隆寺		121	331	164	167
東区富崎		144	293	137	156
東区福治		131	294	126	168
<小学校区計>		1 263	2 630	1 221	1 409
豊学区	東区西大寺射越	336	831	402	429
	東区西大寺川口	275	689	351	338
	東区西大寺五明	97	246	118	128
	東区西大寺新	199	495	243	252
	東区西大寺新地	294	636	302	334
	東区西大寺浜	572	1 417	674	743
	東区西大寺門前	69	176	82	94
	東区長沼	162	416	177	239
<小学校区計>	2 004	4 906	2 349	2 557	
太伯学区	東区邑久郷	467	1 192	588	604
	東区乙子	93	231	110	121
	東区神崎町	550	1 327	625	702
	<小学校区計>	1 110	2 750	1 323	1 427
幸島学区	東区北幸田	90	263	120	143
	東区幸地崎町	66	173	81	92
	東区水門町	157	378	174	204
	東区西幸西	191	500	234	266
	東区東幸西	257	667	317	350
	東区東幸崎	74	184	91	93
	東区南水門町	101	254	123	131
	<小学校区計>	936	2 419	1 140	1 279
朝日学区	東区犬島	36	50	20	30
	東区久々井	135	300	141	159
	東区西片岡	127	317	151	166
	東区東片岡	211	479	221	258

小学校区名	町 名	世帯数	人 口	男	女	
朝日学区 (続き)	東区宝伝	160	380	165	215	
	東区正儀	189	438	199	239	
	<小学校区計>	858	1 964	897	1 067	
大宮学区	東区上阿知	80	171	81	90	
	東区西大寺一宮	73	169	85	84	
	東区下阿知	122	296	126	170	
	東区宿毛	235	470	224	246	
	東区千手	4	10	5	5	
	<小学校区計>	514	1 116	521	595	
浮田学区	東区草ヶ部	391	873	405	468	
	東区上道北方	283	559	271	288	
	東区谷尻	66	153	80	73	
	東区中尾	642	1 821	865	956	
	東区沼	188	494	242	252	
	<小学校区計>	1 570	3 900	1 863	2 037	
城東台学区	東区城東台西一丁目	171	406	201	205	
	東区城東台西二丁目	158	386	183	203	
	東区城東台西三丁目	250	647	310	337	
	東区城東台東一丁目	210	540	262	278	
	東区城東台東二丁目	199	509	257	252	
	東区城東台南一丁目	211	611	285	326	
	東区城東台南二丁目	172	493	239	254	
	<小学校区計>	1 371	3 592	1 737	1 855	
平島学区	東区浦間	**	51	100	42	58
	東区砂場		42	94	43	51
	東区西平島		81	188	86	102
	東区東平島		1 266	2 953	1 454	1 499
	東区南古都		728	1 701	819	882
	<小学校区計>		2 168	5 036	2 444	2 592
御休学区	東区浅川		251	583	265	318
	東区浦間	**	108	249	118	131
	東区西祖		91	256	123	133
	東区寺山		72	177	84	93
	東区檜原		392	865	446	419
	東区一日市		63	171	86	85
	東区矢井		53	121	58	63
	東区吉井		62	131	59	72
	<小学校区計>		1 092	2 553	1 239	1 314
角山学区	東区内ヶ原		57	142	71	71
	東区才崎		55	122	55	67
	東区竹原		276	637	319	318
	東区百枝月		111	255	125	130
	<小学校区計>		499	1 156	570	586
千種学区	東区瀬戸町大内		151	341	164	177
	東区瀬戸町鍛冶屋		117	291	140	151
	東区瀬戸町坂根		66	141	70	71
	東区瀬戸町塩納		76	198	100	98
	東区瀬戸町宗堂		107	271	138	133
	東区瀬戸町大井		77	187	91	96

小学校区名	町名	世帯数	人口	男	女	
千種学区 (続き)	東区瀬戸町二日市	92	207	92	115	
	東区瀬戸町万富	863	1 931	898	1 033	
	東区瀬戸町南方	132	291	132	159	
	東区瀬戸町弓削	120	257	117	140	
	<小学校区計>	1 801	4 115	1 942	2 173	
江西学区	東区瀬戸町旭ヶ丘一丁目	190	429	199	230	
	東区瀬戸町旭ヶ丘二丁目	181	435	213	222	
	東区瀬戸町旭ヶ丘三丁目	191	487	240	247	
	東区瀬戸町旭ヶ丘四丁目	132	316	148	168	
	東区瀬戸町江尻	598	1 282	625	657	
	東区瀬戸町沖	451	986	488	498	
	東区瀬戸町肩脊	137	324	140	184	
	東区瀬戸町観音寺	110	294	151	143	
	東区瀬戸町菊山	58	145	74	71	
	東区瀬戸町光明谷	266	600	308	292	
	東区瀬戸町笹岡	135	305	145	160	
	東区瀬戸町下	1 097	2 716	1 321	1 395	
	東区瀬戸町宿奥	46	118	56	62	
	東区瀬戸町瀬戸	880	1 839	901	938	
	東区瀬戸町寺地	249	563	252	311	
	東区瀬戸町森末	99	182	81	101	
	<小学校区計>	4 820	11 021	5 342	5 679	
<東区合計>		40 771	96 263	45 939	50 324	
福浜学区	南区新福一丁目	557	1 126	576	550	
	南区新福二丁目	235	437	223	214	
	南区洲崎一丁目	**	19	31	14	17
	南区富浜町	**	114	151	92	59
	南区豊浜町		494	902	462	440
	南区浜野一丁目		301	630	323	307
	南区浜野二丁目		599	1 253	609	644
	南区浜野三丁目		620	1 417	691	726
	南区浜野四丁目		382	770	385	385
	南区福富中一丁目		511	1 255	583	672
	南区福富中二丁目		639	1 513	733	780
	南区福富西一丁目		706	1 447	702	745
	南区福富西二丁目	**	510	985	474	511
	南区福富東一丁目		149	305	153	152
	南区福富東二丁目		843	1 839	901	938
	南区福成一丁目		613	1 456	716	740
	南区福成二丁目		367	772	360	412
	南区福成三丁目	**	327	660	322	338
	<小学校区計>		7 986	16 949	8 319	8 630
	平福学区	南区洲崎一丁目	**	283	518	243
南区洲崎二丁目			380	814	405	409
南区洲崎三丁目			422	1 018	498	520
南区富浜町		**	5	7	5	2
南区平福一丁目			278	645	311	334
南区平福二丁目			306	739	346	393
南区福島一丁目			245	587	275	312
南区福島二丁目			475	1 163	601	562
南区福島三丁目			484	1 134	562	572
南区福島四丁目			375	916	457	459

小学校区名	町名	世帯数	人口	男	女	
平福学区 (続き)	南区福浜町	377	849	414	435	
	南区福浜西町	102	170	66	104	
	南区三浜町一丁目	222	508	235	273	
	南区三浜町二丁目	305	663	312	351	
	<小学校区計>	4 259	9 731	4 730	5 001	
芳泉学区	南区青江六丁目	18	27	18	9	
	南区泉田	**	1	1	0	
	南区泉田一丁目	374	801	401	400	
	南区泉田二丁目	182	380	188	192	
	南区泉田三丁目	374	938	450	488	
	南区泉田四丁目	519	1 526	733	793	
	南区泉田五丁目	144	381	177	204	
	南区当新田	**	62	89	40	49
	南区豊成一丁目	838	1 594	819	775	
	南区豊成二丁目	297	567	270	297	
	南区豊成三丁目	1 009	2 179	1 082	1 097	
	南区福田	2 523	6 137	2 997	3 140	
	南区福富西二丁目	**	350	766	381	385
	南区福富西三丁目	350	790	363	427	
	南区芳泉一丁目	499	783	341	442	
	南区芳泉二丁目	655	1 438	710	728	
	南区芳泉三丁目	265	657	316	341	
	南区芳泉四丁目	653	1 696	804	892	
	<小学校区計>	9 113	20 750	10 091	10 659	
浦安学区	南区浦安西町	727	1 872	926	946	
	南区浦安本町	1 467	3 473	1 726	1 747	
	南区浦安南町	979	2 464	1 237	1 227	
	<小学校区計>	3 173	7 809	3 889	3 920	
福島学区	南区海岸通二丁目	153	420	193	227	
	南区立川町	183	423	216	207	
	南区築港栄町	615	1 365	668	697	
	南区築港元町	58	120	56	64	
	南区千鳥町	533	1 152	535	617	
	南区並木町一丁目	241	473	226	247	
	南区福吉町	544	1 196	597	599	
	南区若葉町	510	1 073	539	534	
	<小学校区計>	2 837	6 222	3 030	3 192	
南輝学区	南区あけぼの町	370	870	403	467	
	南区築港新町一丁目	337	747	359	388	
	南区築港新町二丁目	575	1 289	608	681	
	南区築港ひかり町	312	731	369	362	
	南区築港緑町一丁目	326	660	307	353	
	南区築港緑町二丁目	280	634	311	323	
	南区築港緑町三丁目	249	609	276	333	
	南区並木町二丁目	460	940	428	512	
	南区南輝一丁目	439	958	470	488	
	南区南輝二丁目	816	1 802	857	945	
	南区南輝三丁目	374	931	434	497	
	南区福成三丁目	**	3	13	7	6
	南区松浜町	299	576	274	302	
	<小学校区計>	4 840	10 760	5 103	5 657	



小学校区名	町 名		世帯数	人 口	男	女
芳田学区	南区泉田	**	884	2 072	992	1 080
	南区下中野	**	262	535	275	260
	南区新保	**	3 551	7 199	3 581	3 618
	南区当新田	**	513	1 158	548	610
	南区万倍	**	41	111	56	55
	<小学校区計>		5 251	11 075	5 452	5 623
芳明学区	南区下中野	**	84	96	62	34
	南区新保	**	142	256	99	157
	南区当新田	**	1 444	3 146	1 559	1 587
	南区西市		2 298	4 941	2 423	2 518
	南区万倍	**	940	2 102	971	1 131
	南区米倉		447	1 016	523	493
<小学校区計>		5 355	11 557	5 637	5 920	
甲浦学区	南区飽浦		192	474	239	235
	南区北浦		228	458	220	238
	南区郡		1 479	3 472	1 720	1 752
	南区宮浦		231	541	256	285
	<小学校区計>		2 130	4 945	2 435	2 510
小串学区	南区阿津		224	492	227	265
	南区小串		420	877	425	452
	<小学校区計>		644	1 369	652	717
妹尾学区	南区妹尾	**	3 532	8 107	3 846	4 261
	南区箕島	**	456	1 102	542	560
	<小学校区計>		3 988	9 209	4 388	4 821
箕島学区	南区箕島	**	1 784	4 400	2 143	2 257
	<小学校区計>		1 784	4 400	2 143	2 257
福田学区	南区大福		3 187	7 960	3 885	4 075
	南区古新田		466	1 262	618	644
	南区妹尾	**	443	1 256	642	614
	南区妹尾崎		156	405	187	218
	南区山田		488	1 307	630	677
	<小学校区計>		4 740	12 190	5 962	6 228
興除学区	南区内尾		1 143	2 976	1 454	1 522
	南区中畦		664	1 714	810	904
	<小学校区計>		1 807	4 690	2 264	2 426
曾根学区	南区曾根		655	1 854	917	937
	南区西畦		129	317	155	162
	<小学校区計>		784	2 171	1 072	1 099
東疇学区	南区東畦		3 052	7 497	3 506	3 991
	<小学校区計>		3 052	7 497	3 506	3 991
第一藤田学区	南区藤田	**	1 391	3 703	1 815	1 888
	<小学校区計>		1 391	3 703	1 815	1 888
第二藤田学区	南区藤田	**	2 887	6 826	3 338	3 488
	<小学校区計>		2 887	6 826	3 338	3 488

小学校区名	町 名		世帯数	人 口	男	女
第三藤田学区	南区藤田	**	1 122	2 797	1 365	1 432
	<小学校区計>		1 122	2 797	1 365	1 432
灘崎学区	南区片岡		356	914	426	488
	南区川張		403	1 047	499	548
	南区宗津		374	977	471	506
	南区西高崎		808	2 101	1 012	1 089
	<小学校区計>		1 941	5 039	2 408	2 631
迫川学区	南区奥迫川		55	133	58	75
	南区迫川		712	1 684	818	866
	<小学校区計>		767	1 817	876	941
七区学区	南区北七区		187	546	273	273
	南区西紅陽台一丁目		349	829	389	440
	南区西紅陽台二丁目		294	683	329	354
	南区西紅陽台三丁目		142	368	175	193
	南区西七区		348	912	440	472
	<小学校区計>		1 320	3 338	1 606	1 732
彦崎学区	南区植松		826	2 023	997	1 026
	南区彦崎		1 266	3 280	1 580	1 700
	<小学校区計>		2 092	5 303	2 577	2 726
<南区合計>		73 263	170 147	82 658	87 489	
<市合計>		323 244	708 681	340 637	368 044	

2学区以上にまたがった町(\*\*の表示のある町丁)(行政区別50音順)(再掲)

町名	小学校区名	世帯数	人口	男	女
北区旭町	清輝, 岡南	112	212	96	116
北区今二丁目	大元, 西	383	859	435	424
北区奥田一丁目	清輝, 岡南	441	635	287	348
北区奥田本町	清輝, 岡南	694	1 073	512	561
北区北長瀬表町三丁目	西, 御南	324	698	362	336
北区京橋南町	岡山中央, 清輝	145	216	112	104
北区久米	御南, 陵南	785	1 852	924	928
北区下中野	大元, 西	1 809	3 702	1 861	1 841
北区清輝橋四丁目	清輝, 岡南	248	373	163	210
北区大安寺南町一丁目	三門, 大野	423	915	462	453
北区建部町品田	建部, 福渡	172	386	182	204
北区田中	西, 御南	2 110	4 651	2 371	2 280
北区津倉町二丁目	伊島, 三門	210	382	199	183
北区中仙道二丁目	西, 御南	555	1 258	615	643
北区西古松	鹿田, 大元	1 214	2 497	1 241	1 256
北区芳賀	馬屋下, 桃丘	1 275	3 125	1 452	1 673
北区平野	陵南, 吉備	3 589	8 949	4 316	4 633
北区二日市町	清輝, 岡南	201	331	166	165
北区奉還町一丁目	岡山中央, 石井	478	804	353	451
北区奉還町二丁目	岡山中央, 石井	338	605	274	331
北区奉還町三丁目	伊島, 石井	503	987	455	532
北区奉還町四丁目	伊島, 石井	586	1 077	475	602
北区三門東町	伊島, 三門	201	345	163	182
北区御津宇垣	御津, 御津南	425	1 045	509	536
北区御津川高	御津, 御津南	41	83	41	42

町名	小学校区名	世帯数	人口	男	女
北区御津矢原	御津, 五城	475	852	515	337
北区南方四丁目	岡山中央, 御野	349	480	245	235
中区今在家	旭竜, 高島	889	2 051	1 022	1 029
中区沖元	操南, 操明	235	546	246	300
中区雄町	竜之口, 高島, 幡多, 財田	1 188	2 636	1 252	1 384
中区倉富	操南, 旭操	840	2 002	982	1 020
中区倉益	操南, 旭操	658	1 737	858	879
中区桑野	操南, 操明	953	2 288	1 135	1 153
中区穨	宇野, 旭竜	551	1 222	574	648
中区穨東町二丁目	宇野, 幡多	280	661	319	342
中区清水	高島, 幡多	562	1 303	642	661
中区土田	財田, 竜之口	976	2 367	1 139	1 228
中区長岡	財田, 竜之口	1 462	2 628	1 221	1 407
中区中島	旭竜, 宇野	574	1 172	576	596
中区東山三丁目	旭東, 三勲	200	388	166	222
中区藤崎	操南, 操明	1 897	4 648	2 241	2 407
中区藤原西町一丁目	宇野, 幡多	415	929	436	493
中区湊	平井, 富山, 旭操	2 929	6 790	3 237	3 553
中区山崎	富山, 旭操	1 827	4 275	1 990	2 285
東区浦間	平島, 御休	159	349	160	189
東区可知三丁目	可知, 芥子山	358	819	353	466
東区金岡東町一丁目	西大寺南, 西大寺	384	887	410	477
東区西大寺中野	芥子山, 西大寺	1 614	3 717	1 784	1 933
南区泉田	芳泉, 芳田	885	2 073	993	1 080
南区下中野	芳田, 芳明	346	631	337	294

町 名	小学校区名	世帯数	人口	男	女
南区新保	芳田, 芳明	3 693	7 455	3 680	3 775
南区洲崎一丁目	福浜, 平福	302	549	257	292
南区妹尾	妹尾, 福田	3 975	9 363	4 488	4 875
南区当新田	芳泉, 芳田, 芳明	2 019	4 393	2 147	2 246
南区富浜町	福浜, 平福	119	158	97	61
南区福富西二丁目	福浜, 芳泉	860	1 751	855	896
南区福成三丁目	福浜, 南輝	330	673	329	344
南区藤田	第一藤田, 第二藤田, 第三藤田	5 400	13 326	6 518	6 808
南区万倍	芳田, 芳明	981	2 213	1 027	1 186
南区箕島	妹尾, 箕島	2 240	5 502	2 685	2 817

## 6 気象

岡山観測所

単位 °C,mm,h

年 月 次	平均気温	降水量	日照時間
平成 26年	16.1	1142.5	1972.5
27年	16.2	1333.5	2011.7
28年	16.6	1513.0	1995.5
28年 1 2 月	8.0	73.5	148.4
29年 1 月	4.8	26.5	176.4
2 月	5.2	31.0	170.0
3 月	8.1	43.0	190.1
4 月	14.9	79.0	197.7
5 月	<b>20.1</b>	<b>48.0</b>	<b>237.4</b>
前年同月	20.1	115.0	222.9

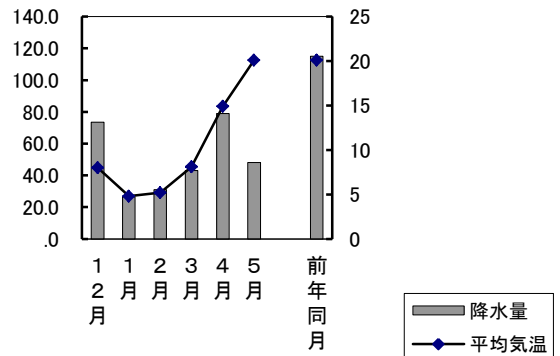

資料 岡山地方気象台「岡山県気象月報」

## 7 消費者物価指数

岡山市

平成29年4月

指数 平成27年=100

項目 (中分類)	指数	前月比(%)	前年同月比(%)
総合	100.2	0.0	0.2
生鮮食品を除く総合	100.1	0.0	0.1
持家の帰属家賃を除く総合	100.2	0.0	0.2
食料	101.9	0.1	1.1
生鮮食品 (a)	101.9	0.4	3.4
穀類	103.3	0.5	2.5
魚介類	105.0	1.6	5.1
(うち)生鮮魚介類	107.4	3.1	8.0
肉類	103.4	-1.3	-1.9
乳卵類	97.6	-0.2	-2.2
野菜・海藻	98.1	0.1	0.9
(うち)生鮮野菜	96.3	0.5	-0.1
果物	106.0	-3.7	4.4
(うち)生鮮果物	104.8	-4.0	3.2
油脂・調味料	101.5	0.9	3.1
菓子類	102.7	0.8	0.7
調理食品	102.1	0.0	2.7
飲料類	101.0	1.3	1.5
酒類	98.3	-0.1	0.0
外食	102.1	0.0	0.0
住居	99.7	0.0	0.0
家賃	99.9	0.0	0.1
設備修繕・維持	98.3	0.1	-1.2
光熱・水道	97.4	0.9	1.5
電気代	97.7	1.7	3.2
ガス代	94.3	0.4	-1.8
他の光熱	96.9	0.0	28.6
上下水道料	100.0	0.0	0.0
家具・家事用品	99.7	-0.8	-1.8
家庭用耐久財	91.4	-0.4	-5.2
室内装備品	100.3	0.1	-3.0
寝具類	114.7	-2.9	3.4
家事雑貨	112.4	-0.6	7.1
家事用消耗品	95.0	-1.1	-8.1
家事サービス	99.8	0.0	0.0
被服及び履物	103.9	1.1	2.8

(a)生鮮魚介, 生鮮野菜, 生鮮果物

つづき

項目 (中分類)	指数	前月比(%)	前年同月比(%)
衣料	103.3	-1.5	1.3
和服	103.5	0.0	3.5
洋服	103.3	-1.5	1.2
シャツ・セーター・下着類	103.3	7.5	1.3
シャツ・セーター類	101.9	10.7	0.1
下着類	106.7	0.6	4.2
履物類	108.2	0.0	10.3
他の被服	104.1	0.0	4.9
被服関連サービス	100.1	0.0	0.0
保健医療	100.3	0.1	-0.6
医薬品・健康保持用摂取品	98.9	0.0	-0.7
保健医療用品・器具	99.0	0.7	-2.3
保健医療サービス	101.5	0.0	0.0
交通・通信	98.2	0.6	0.4
交通	100.6	-0.1	0.0
自動車等関係費	99.4	-0.5	3.9
通信	95.3	2.9	-4.8
教育	98.4	-3.3	-4.2
授業料等	99.8	-0.2	-2.0
教科書・学習参考教材	101.0	0.2	0.7
補習教育	96.5	-7.2	-7.2
教養娯楽	101.4	0.5	0.4
教養娯楽用耐久財	96.2	0.3	-8.2
教養娯楽用品	100.1	-1.4	-1.2
書籍・他の印刷物	100.6	0.0	0.2
教養娯楽サービス	102.6	1.4	1.9
諸雑費	98.4	-1.6	-2.7
理美容サービス	99.2	0.0	0.0
理美容用品	98.9	-0.5	-3.7
身の回り用品	96.5	0.1	-2.8
たばこ	102.4	0.7	0.7
他の諸雑費	97.4	-4.0	-4.0
エネルギー	97.2	0.7	5.3
教育関係費	98.8	-2.4	-2.9
教養娯楽関係費	101.3	0.4	0.3
情報通信関係費	97.6	0.1	-1.8

資料 総務省統計局「消費者物価指数月報」

8 1世帯当たり1か月間の収入と支出

岡山市  
平成29年4月

単位 円

資料 総務省統計局「家計調査報告」

項目	二人以上の世帯		項目	二人以上の世帯	
	二人以上の世帯	二人以上の世帯のうち勤労者世帯		二人以上の世帯	二人以上の世帯のうち勤労者世帯
世帯数分布(抽出率調整)	54	58	被服及び履物	12 555	17 460
集計世帯数	95	49	和服	1 004	1 909
世帯人員(人)	3.08	3.30	洋服	3 476	5 137
有業人員(人)	1.32	1.72	シャツ・セーター類	2 088	2 359
世帯主の年齢(歳)	55.5	44.6	下着類	810	1 149
実収入	...	1 002 337	生地・糸類	142	269
経常収入	...	498 456	他の被服類	1 326	1 876
勤め先収入	...	491 207	履物類	2 620	3 377
世帯主収入	...	464 244	被服関連サービス	1 088	1 384
うち男	...	392 996	保健医療	10 863	9 605
うち女	...	387 327	医薬品	2 658	1 708
定期収入	...	392 340	健康保持用摂取品	707	837
臨時収入	...	656	保健医療用品・器具	2 347	3 458
賞与	...	0	保健医療サービス	5 151	3 603
世帯主の配偶者の収入	...	61 480	交通・通信	35 482	43 877
うち女	...	61 480	交	5 095	7 358
他の世帯員収入	...	9 768	自動車等関係費	15 755	17 554
事業・内職収入	...	4 380	通	14 632	18 965
家賃収入	...	2 684	教授業料等	27 476	49 058
他の事業収入	...	0	教科書・学習参考教材	84	160
内の職業収入	...	1 696	補習教育	9 348	16 768
他の経常収入	...	22 583	教養娯楽	27 171	24 526
財産収入	...	94	教養娯楽用耐久財	250	347
社会保険給付金	...	21 588	教養娯楽用品	6 252	6 085
仕送り	...	902	書籍・他の印刷物	3 345	2 986
特別収入	...	7 249	教養娯楽サービス	17 325	15 109
受贈金	...	4 736	その他の消費支出	58 567	72 375
その他	...	2 513	諸雑	24 823	28 037
実収入以外	...	458 246	こづかい(使途不明)	5 041	7 139
預貯金の引出金	...	411 819	交際費	16 826	16 547
保険取崩金	...	33	仕送り金	11 877	20 653
有価証券売却	...	0	(再掲)教育関係費	39 774	71 749
土地家屋借入金	...	0	(再掲)教養娯楽関係費	31 850	30 788
他の借入金	...	0	(再掲)情報通信関係費	18 250	21 752
分割払購入借入金	...	0	非消費支出	...	103 437
一括払購入借入金	...	45 568	直接税	...	47 905
財産売却	...	0	勤労所得税	...	14 019
その他	...	827	個人住民税	...	20 487
繰入金	...	45 635	他の税	...	13 399
			社会保険料	...	55 532
支出	...	1 002 337	他の非消費支出	...	0
実支出	...	449 814	実支出以外の支払金	...	503 523
消費支出	293 199	346 378	預貯金	...	397 358
食料	73 465	74 876	保険掛金	...	25 073
穀類	6 599	6 600	有価証券購入	...	46
魚介類	5 941	4 840	土地家屋借金返済	...	26 579
肉類	8 124	8 949	他の借金返済	...	4 821
乳卵	3 524	3 259	分割払購入借入金返済	...	4 758
野菜・海藻	8 328	7 791	一括払購入借入金返済	...	44 882
果物	2 353	1 728	財産購入	...	0
油脂・調味料	3 815	3 876	その他	...	6
菓子	6 091	6 580	繰越金	...	48 999
調理食	10 290	10 150	現物総額	2 483	3 278
飲料	4 362	4 740	可処分所得	...	395 019
酒	2 562	1 660	黒字	...	48 641
外食	11 477	14 703	金融資産純増	...	10 626
住居代	14 463	18 165	貯蓄純増	...	10 580
家賃	12 612	17 534	預貯金純増	...	- 14 460
設備修繕・維持	1 851	631	保険純増	...	25 040
光熱・水道代	24 388	23 994	有価証券純購入	...	46
ガス	12 455	10 969	土地家屋借金純減	...	26 579
他の光熱	7 137	7 887	他の借金純減	...	4 821
上下水道料	115	144	分割払購入借入金純減	...	4 758
家具・家事用品	4 682	4 994	一括払購入借入金純減	...	- 687
家庭用耐久財	8 768	12 442	財産純増	...	0
室内装飾・装飾	1 166	2 154	繰越純増	...	- 821
寝具	1 111	1 848	平均消費性向(%)	...	12.3
家事雑貨	111	72	黒字率(%)	...	2.7
家事用品	2 780	4 334	金融資産純増率(%)	...	2.7
家事サービス	2 665	3 039	平均貯蓄率(%)	...	21.6
	936	995	エンゲル係数(%)	25.1	20.0

## 9 小学校区・年齢(一歳階級)別,男女別住民基本台帳人口

も く じ (学区50音順)

	小学校区名	掲載ページ
ア	朝 日	64~65
	足 守	50~51
	石 井	42~43
	伊 島	40~41
	出 石	42~43
	浮 田	64~65
	宇 野	54~55
	浦 安	68~69
	大 野	42~43
	大 宮	64~65
行	大 元	44~45
	岡山中央	40~41
	雄 神	62~63

	小学校区名	掲載ページ
サ	西 大 寺	62~63
	西大寺南	62~63
	財 田	58~59
	三 勲	54~55
	鹿 田	42~43
	庄 内	48~49
	城 東 台	64~65
	清 輝	44~45
	妹 尾	72~73
	行	操 南
操 明		56~57
曾 根		74~75

カ	開 成	60~61
	可 知	60~61
	加 茂	48~49
	吉 備	50~51
	旭 操	56~57
	旭 東	54~55
	旭 竜	56~57
	芥 子 山	60~61
	蛭 明	50~51
	甲 浦	70~71
行	江 西	66~67
	幸 島	64~65
	興 除	72~73
	岡 南	44~45
	小 串	72~73
	古 都	60~61
	五 城	52~53

タ	太 伯	62~63
	高 島	58~59
	竜 之 口	58~59
	第一藤田	74~75
	第二藤田	74~75
	第三藤田	74~75
	竹 枝	52~53
	建 部	52~53
	千 種	66~67
	中 山	46~47
行	津 島	40~41
	角 山	66~67
	富 山	56~57
	豊	62~63



	小学校区名	掲載ページ
ナ 行	灘 崎	76～77
	七 区	76～77
	南 輝	70～71
	西	44～45
	野 谷	48～49

ハ          行	迫 川	76～77
	幡 多	58～59
	東 疇	74～75
	彦 崎	76～77
	平 井	54～55
	平 島	66～67
	平 津	46～47
	平 福	68～69
	福 島	70～71
	福 田	72～73
	福 渡	52～53
	福 浜	68～69
	芳 泉	68～69
	芳 明	70～71

	小学校区名	掲載ページ
マ       行	牧 石	40～41
	政 田	60～61
	馬 屋 上	48～49
	馬 屋 下	46～47
	三 門	42～43
	箕 島	72～73
	御 津	50～51
	御 津 南	52～53
	御 南	44～45
	御 野	40～41
	御 休	66～67
桃 丘	46～47	

ヤ 行	横 井	48～49
	芳 田	70～71

ラ 行	鯉 山	50～51
	陵 南	46～47

市 合 計	78～79
北区合計	54～55
中区合計	58～59
東区合計	68～69
南区合計	76～77

年 齢 総 数	岡山中央			伊島			津島			御野			牧石		
	計	男	女	計	男	女	計	男	女	計	男	女	計	男	女
	19 450	8 909	10 541	13 659	6 609	7 050	11 634	5 652	5 982	13 791	6 963	6 828	7 527	3 786	3 741
0	121	52	69	85	50	35	79	41	38	106	56	50	47	25	22
1	139	72	67	94	39	55	81	43	38	99	65	34	50	22	28
2	113	59	54	104	57	47	120	70	50	109	59	50	41	18	23
3	115	65	50	123	78	45	119	44	75	116	67	49	49	29	20
4	134	73	61	136	67	69	105	59	46	110	51	59	48	23	25
5	121	60	61	125	64	61	116	62	54	115	62	53	45	19	26
6	127	69	58	124	72	52	117	51	66	114	57	57	48	22	26
7	150	82	68	168	87	81	130	70	60	103	52	51	40	24	16
8	160	92	68	159	73	86	129	66	63	114	67	47	51	27	24
9	166	94	72	152	75	77	146	80	66	108	56	52	45	23	22
10	142	62	80	155	85	70	131	74	57	115	69	46	43	25	18
11	143	71	72	154	72	82	122	60	62	98	60	38	53	24	29
12	151	74	77	133	71	62	145	77	68	111	54	57	59	29	30
13	156	72	84	168	91	77	144	74	70	118	65	53	55	27	28
14	140	65	75	144	69	75	132	66	66	142	70	72	51	25	26
15	136	63	73	134	72	62	129	70	59	111	58	53	59	30	29
16	140	70	70	137	66	71	123	66	57	130	72	58	53	36	17
17	130	57	73	137	81	56	113	66	47	145	76	69	61	33	28
18	137	66	71	173	94	79	146	72	74	183	102	81	94	52	42
19	185	83	102	175	91	84	227	113	114	252	155	97	67	38	29
20	192	94	98	195	99	96	248	125	123	289	200	89	61	37	24
21	198	84	114	214	111	103	309	157	152	317	207	110	59	29	30
22	250	115	135	226	111	115	296	165	131	240	150	90	103	67	36
23	293	131	162	197	86	111	230	131	99	241	141	100	87	47	40
24	309	148	161	213	114	99	196	100	96	190	108	82	76	44	32
25	285	146	139	162	90	72	127	75	52	180	109	71	61	35	26
26	258	127	131	145	71	74	128	63	65	167	88	79	66	32	34
27	241	119	122	137	69	68	138	76	62	145	77	68	57	27	30
28	226	118	108	155	80	75	119	58	61	147	85	62	63	35	28
29	214	113	101	153	78	75	128	57	71	160	83	77	80	41	39
30	223	107	116	159	86	73	116	53	63	129	69	60	83	51	32
31	217	120	97	124	65	59	97	56	41	161	80	81	75	46	29
32	211	110	101	147	67	80	115	58	57	151	65	86	71	44	27
33	251	115	136	136	63	73	96	50	46	185	97	88	78	45	33
34	236	114	122	160	73	87	113	55	58	173	90	83	94	55	39
35	243	115	128	155	76	79	144	70	74	166	84	82	82	46	36
36	231	122	109	140	67	73	127	57	70	153	77	76	74	40	34
37	269	144	125	149	63	86	138	52	86	173	101	72	84	41	43
38	270	136	134	194	100	94	144	77	67	147	69	78	88	47	41
39	287	134	153	168	89	79	137	63	74	175	87	88	83	49	34
40	284	146	138	188	90	98	182	85	97	169	87	82	107	49	58
41	314	134	180	212	112	100	185	84	101	197	108	89	88	43	45
42	314	140	174	242	114	128	200	96	104	182	93	89	105	62	43
43	337	167	170	236	112	124	202	96	106	200	91	109	102	58	44
44	331	164	167	229	114	115	210	112	98	214	120	94	106	60	46
45	328	152	176	224	98	126	171	84	87	214	107	107	112	50	62
46	334	145	189	218	104	114	172	77	95	197	107	90	92	53	39
47	298	150	148	210	92	118	161	63	98	165	80	85	100	50	50
48	271	140	131	205	101	104	172	84	88	186	97	89	100	55	45
49	274	131	143	186	98	88	156	78	78	156	77	79	110	65	45
50	250	118	132	174	79	95	126	63	63	180	90	90	71	35	36
51	253	134	119	154	86	68	120	57	63	181	96	85	78	45	33
52	243	128	115	194	101	93	151	73	78	188	91	97	120	64	56
53	223	103	120	180	95	85	138	73	65	153	84	69	91	43	48
54	258	128	130	197	97	100	153	78	75	165	70	95	93	50	43
55	216	114	102	169	92	77	149	73	76	161	92	69	96	48	48

年 齡	岡山中央			伊島			津島			御野			牧石		
	計	男	女	計	男	女	計	男	女	計	男	女	計	男	女
56	236	116	120	154	77	77	125	55	70	173	81	92	89	48	41
57	234	104	130	178	98	80	119	51	68	156	80	76	100	55	45
58	209	86	123	149	71	78	143	65	78	170	81	89	105	52	53
59	223	112	111	154	77	77	115	64	51	155	69	86	95	52	43
60	190	95	95	135	65	70	127	70	57	128	58	70	114	61	53
61	206	102	104	147	82	65	129	68	61	171	84	87	93	57	36
62	197	105	92	146	64	82	120	62	58	166	76	90	107	48	59
63	218	91	127	121	65	56	92	49	43	154	79	75	98	50	48
64	217	98	119	154	65	89	99	57	42	137	59	78	101	53	48
65	221	102	119	141	73	68	83	44	39	165	80	85	123	68	55
66	244	113	131	166	82	84	116	49	67	162	79	83	142	79	63
67	297	132	165	174	103	71	118	49	69	176	93	83	132	61	71
68	306	141	165	171	77	94	112	53	59	187	94	93	147	74	73
69	322	143	179	177	86	91	136	67	69	177	86	91	142	70	72
70	285	123	162	145	65	80	123	61	62	164	67	97	151	80	71
71	178	87	91	101	42	59	68	32	36	123	59	64	83	42	41
72	231	85	146	96	44	52	94	43	51	116	61	55	95	46	49
73	237	102	135	125	56	69	92	50	42	132	54	78	90	44	46
74	213	88	125	110	55	55	87	44	43	144	61	83	98	41	57
75	233	88	145	136	60	76	101	49	52	152	75	77	107	48	59
76	211	76	135	118	55	63	82	29	53	138	75	63	109	43	66
77	163	62	101	89	30	59	60	29	31	109	45	64	86	35	51
78	157	60	97	104	42	62	68	30	38	109	47	62	74	33	41
79	157	64	93	104	34	70	77	30	47	94	32	62	71	32	39
80	163	60	103	86	33	53	59	18	41	106	45	61	77	38	39
81	197	59	138	96	39	57	66	22	44	104	44	60	83	40	43
82	150	53	97	81	29	52	72	30	42	86	18	68	65	21	44
83	144	40	104	88	32	56	59	19	40	115	37	78	71	24	47
84	151	51	100	103	35	68	86	30	56	97	32	65	77	30	47
85	132	39	93	77	24	53	71	26	45	82	29	53	71	23	48
86	145	46	99	80	23	57	79	18	61	108	36	72	69	27	42
87	106	30	76	77	27	50	59	20	39	72	27	45	43	10	33
88	108	23	85	67	21	46	69	25	44	55	17	38	48	18	30
89	99	28	71	46	13	33	41	13	28	75	24	51	47	13	34
90	103	31	72	50	17	33	18	3	15	55	14	41	50	10	40
91	60	18	42	43	12	31	27	13	14	40	6	34	23	5	18
92	58	12	46	35	11	24	29	5	24	26	6	20	18	6	12
93	49	13	36	31	6	25	14	2	12	24	6	18	18	3	15
94	47	7	40	30	11	19	14	1	13	23	4	19	19	2	17
95	32	3	29	16	4	12	13	4	9	23	5	18	10	3	7
96	17	4	13	9	2	7	6	1	5	18	3	15	11	1	10
97	16	3	13	9	2	7	8	4	4	7	0	7	6	0	6
98	20	4	16	3	1	2	4	0	4	5	1	4	5	0	5
99	9	0	9	6	0	6	2	0	2	5	1	4	4	0	4
100	6	0	6	3	1	2	3	0	3	4	2	2	3	1	2
101	4	1	3	1	1	0	0	0	0	3	0	3	1	0	1
102	5	1	4	0	0	0	0	0	0	2	0	2	0	0	0
103	2	0	2	0	0	0	0	0	0	0	0	0	1	0	1
104	4	1	3	0	0	0	1	0	1	1	0	1	0	0	0
105	0	0	0	0	0	0	0	0	0	0	0	0	0	0	0
106	0	0	0	0	0	0	0	0	0	1	1	0	0	0	0
107	0	0	0	0	0	0	0	0	0	0	0	0	0	0	0
108	0	0	0	0	0	0	0	0	0	0	0	0	0	0	0
109	0	0	0	0	0	0	0	0	0	0	0	0	0	0	0
110～	0	0	0	0	0	0	0	0	0	0	0	0	0	0	0
15歳未満	2 078	1 062	1 016	2 024	1 050	974	1 816	937	879	1 678	910	768	725	362	363
15～64歳	12 090	5 854	6 236	8 641	4 311	4 330	7 601	3 802	3 799	8 828	4 687	4 141	4 332	2 353	1 979
65歳以上	5 282	1 993	3 289	2 994	1 248	1 746	2 217	913	1 304	3 285	1 366	1 919	2 470	1 071	1 399

年 齢 総 数	石井			三門			大野			出石			鹿田		
	計	男	女	計	男	女	計	男	女	計	男	女	計	男	女
	6 610	3 059	3 551	9 918	4 793	5 125	7 547	3 685	3 862	3 941	1 719	2 222	18 578	8 777	9 801
0	31	13	18	102	54	48	95	50	45	27	13	14	173	83	90
1	39	15	24	87	40	47	77	43	34	39	19	20	179	97	82
2	37	23	14	81	44	37	84	39	45	28	19	9	174	86	88
3	37	17	20	80	48	32	91	43	48	27	15	12	190	98	92
4	36	12	24	75	43	32	94	52	42	28	11	17	168	83	85
5	40	18	22	51	28	23	74	34	40	27	14	13	167	99	68
6	37	21	16	61	28	33	87	45	42	27	10	17	162	82	80
7	38	22	16	67	39	28	91	43	48	29	11	18	165	84	81
8	45	27	18	62	37	25	58	32	26	20	6	14	172	96	76
9	45	19	26	51	28	23	76	45	31	27	15	12	166	86	80
10	30	18	12	60	33	27	81	37	44	21	10	11	158	84	74
11	42	21	21	54	24	30	76	35	41	29	18	11	147	68	79
12	25	10	15	61	30	31	66	34	32	20	10	10	131	66	65
13	34	16	18	44	20	24	73	46	27	25	12	13	135	71	64
14	34	18	16	72	34	38	53	27	26	24	14	10	142	68	74
15	43	18	25	61	34	27	57	33	24	22	8	14	138	67	71
16	32	23	9	78	30	48	63	28	35	23	13	10	144	73	71
17	53	22	31	66	35	31	79	39	40	15	9	6	151	76	75
18	49	25	24	90	49	41	61	37	24	27	8	19	176	91	85
19	72	32	40	116	66	50	64	33	31	26	17	9	186	103	83
20	69	29	40	90	48	42	66	35	31	29	12	17	180	83	97
21	69	32	37	112	60	52	61	33	28	36	13	23	181	93	88
22	92	29	63	143	68	75	85	51	34	42	22	20	253	126	127
23	125	50	75	138	77	61	72	33	39	41	18	23	275	125	150
24	134	59	75	135	73	62	77	34	43	39	17	22	280	128	152
25	117	63	54	166	94	72	97	45	52	63	23	40	290	127	163
26	91	46	45	166	91	75	93	44	49	63	30	33	258	115	143
27	96	46	50	139	80	59	102	58	44	49	20	29	260	130	130
28	102	51	51	161	83	78	106	54	52	50	19	31	224	113	111
29	94	50	44	143	76	67	83	37	46	44	23	21	256	120	136
30	88	46	42	131	61	70	101	47	54	54	26	28	293	145	148
31	91	44	47	143	79	64	139	74	65	52	25	27	252	124	128
32	97	55	42	157	81	76	118	59	59	49	25	24	259	141	118
33	76	33	43	148	65	83	128	56	72	34	16	18	283	139	144
34	73	33	40	131	72	59	104	56	48	58	22	36	301	144	157
35	82	43	39	156	83	73	115	61	54	55	32	23	267	132	135
36	86	46	40	103	54	49	116	63	53	50	21	29	284	143	141
37	84	35	49	132	65	67	122	55	67	45	23	22	266	127	139
38	75	33	42	137	70	67	134	56	78	54	28	26	261	130	131
39	91	51	40	144	67	77	139	79	60	53	30	23	256	110	146
40	88	47	41	136	71	65	114	53	61	53	25	28	274	127	147
41	93	56	37	146	69	77	124	69	55	53	18	35	291	124	167
42	93	46	47	160	91	69	134	75	59	60	33	27	321	166	155
43	112	54	58	139	70	69	112	58	54	59	28	31	329	159	170
44	103	55	48	130	68	62	134	62	72	67	24	43	313	157	156
45	77	46	31	144	66	78	103	49	54	68	29	39	331	160	171
46	92	45	47	139	71	68	107	64	43	59	31	28	337	172	165
47	94	52	42	124	69	55	96	44	52	49	28	21	350	171	179
48	103	42	61	124	65	59	119	49	70	60	29	31	314	167	147
49	81	41	40	131	69	62	112	61	51	58	22	36	300	144	156
50	71	34	37	112	65	47	90	40	50	48	20	28	265	119	146
51	73	36	37	107	57	50	71	30	41	47	18	29	259	114	145
52	95	36	59	136	65	71	71	42	29	56	31	25	228	106	122
53	88	48	40	111	45	66	69	41	28	51	23	28	262	112	150
54	88	53	35	117	59	58	64	36	28	56	26	30	266	129	137
55	80	44	36	97	49	48	60	33	27	47	18	29	246	107	139

年 齡	石井		三門			大野			出石			鹿田			
	計	男	女	計	男	女	計	男	女	計	男	女	計	男	女
56	85	41	44	112	56	56	70	32	38	54	23	31	234	108	126
57	72	30	42	132	60	72	81	39	42	53	23	30	209	106	103
58	70	34	36	98	48	50	70	40	30	50	21	29	231	116	115
59	65	41	24	119	52	67	62	25	37	46	19	27	219	115	104
60	77	43	34	104	53	51	81	38	43	49	16	33	195	100	95
61	61	29	32	95	46	49	74	38	36	56	29	27	222	115	107
62	60	27	33	106	48	58	74	38	36	49	18	31	164	80	84
63	80	41	39	109	60	49	79	36	43	50	25	25	174	91	83
64	64	27	37	109	51	58	71	38	33	63	34	29	176	87	89
65	67	34	33	115	50	65	71	37	34	54	22	32	195	97	98
66	64	33	31	118	67	51	87	53	34	61	26	35	185	98	87
67	75	41	34	130	55	75	80	32	48	61	28	33	230	109	121
68	117	56	61	148	61	87	88	40	48	62	33	29	258	124	134
69	94	40	54	173	80	93	96	45	51	68	29	39	200	79	121
70	104	51	53	141	66	75	83	30	53	72	30	42	209	88	121
71	58	31	27	88	44	44	52	18	34	36	15	21	115	40	75
72	53	22	31	104	48	56	88	46	42	43	17	26	142	55	87
73	81	39	42	115	53	62	79	33	46	48	17	31	166	75	91
74	83	26	57	124	48	76	106	39	67	47	22	25	149	58	91
75	76	28	48	116	46	70	82	35	47	47	18	29	156	70	86
76	85	38	47	96	43	53	66	35	31	44	15	29	137	56	81
77	61	26	35	97	44	53	74	34	40	34	13	21	116	51	65
78	54	22	32	70	20	50	72	41	31	22	9	13	118	48	70
79	80	28	52	77	34	43	62	23	39	32	12	20	119	49	70
80	81	28	53	115	40	75	77	30	47	47	16	31	107	26	81
81	63	16	47	106	42	64	56	21	35	30	6	24	125	44	81
82	64	25	39	94	41	53	49	20	29	27	9	18	120	40	80
83	71	21	50	81	28	53	52	25	27	30	11	19	114	40	74
84	70	28	42	88	28	60	51	26	25	33	9	24	95	39	56
85	68	18	50	91	28	63	43	15	28	33	11	22	104	39	65
86	66	20	46	69	25	44	43	12	31	29	8	21	74	15	59
87	59	19	40	59	22	37	32	12	20	20	6	14	64	28	36
88	50	14	36	55	16	39	28	14	14	28	7	21	77	22	55
89	31	8	23	45	12	33	25	4	21	16	2	14	52	16	36
90	30	10	20	39	10	29	17	9	8	22	4	18	40	9	31
91	27	8	19	41	6	35	22	9	13	16	4	12	59	20	39
92	23	8	15	28	8	20	17	4	13	9	3	6	34	9	25
93	8	4	4	17	2	15	16	5	11	10	4	6	31	7	24
94	14	2	12	15	5	10	12	2	10	7	1	6	18	0	18
95	13	1	12	7	0	7	4	0	4	2	0	2	12	6	6
96	7	0	7	13	1	12	5	1	4	5	2	3	12	4	8
97	3	1	2	3	1	2	3	0	3	7	1	6	13	2	11
98	8	1	7	3	3	0	5	0	5	2	0	2	6	3	3
99	2	0	2	1	0	1	0	0	0	4	1	3	3	1	2
100	3	0	3	1	0	1	1	0	1	0	0	0	4	1	3
101	0	0	0	4	2	2	1	0	1	0	0	0	4	0	4
102	0	0	0	0	0	0	1	0	1	0	0	0	1	1	0
103	1	0	1	0	0	0	0	0	0	0	0	0	1	0	1
104	0	0	0	0	0	0	0	0	0	1	0	1	0	0	0
105	0	0	0	0	0	0	1	0	1	0	0	0	0	0	0
106	0	0	0	0	0	0	0	0	0	0	0	0	0	0	0
107	0	0	0	0	0	0	0	0	0	0	0	0	0	0	0
108	0	0	0	0	0	0	0	0	0	0	0	0	0	0	0
109	0	0	0	0	0	0	0	0	0	0	0	0	0	0	0
110～	0	0	0	0	0	0	0	0	0	0	0	0	0	0	0
15歳未満	550	270	280	1 008	530	478	1 176	605	571	398	197	201	2 429	1 251	1 178
15～64歳	4 146	2 042	2 104	6 223	3 184	3 039	4 624	2 330	2 294	2 434	1 111	1 323	12 484	6 057	6 427
65歳以上	1 914	747	1 167	2 687	1 079	1 608	1 747	750	997	1 109	411	698	3 665	1 469	2 196

年 齢 総 数	大元			清輝			岡南			西			御南		
	計	男	女	計	男	女	計	男	女	計	男	女	計	男	女
	16 685	8 108	8 577	7 274	3 425	3 849	15 148	7 396	7 752	18 582	9 227	9 355	12 316	6 178	6 138
0	164	72	92	39	19	20	145	78	67	248	131	117	214	131	83
1	188	91	97	39	18	21	133	61	72	280	142	138	214	104	110
2	178	96	82	40	18	22	122	60	62	274	158	116	175	103	72
3	182	100	82	32	12	20	139	66	73	253	133	120	161	80	81
4	222	104	118	34	15	19	88	42	46	230	107	123	163	92	71
5	180	79	101	39	18	21	83	36	47	216	102	114	140	63	77
6	198	97	101	42	19	23	103	54	49	222	114	108	160	79	81
7	198	102	96	20	11	9	88	43	45	206	99	107	142	75	67
8	184	92	92	30	15	15	73	39	34	212	122	90	148	68	80
9	222	125	97	24	15	9	71	41	30	198	111	87	140	62	78
10	186	100	86	29	15	14	85	47	38	203	114	89	145	66	79
11	172	82	90	22	11	11	72	33	39	223	116	107	137	72	65
12	161	79	82	21	8	13	85	34	51	218	113	105	133	78	55
13	182	99	83	28	14	14	86	50	36	217	118	99	136	65	71
14	144	74	70	30	17	13	86	45	41	204	111	93	137	80	57
15	180	96	84	33	19	14	95	40	55	206	112	94	177	88	89
16	150	73	77	26	17	9	101	55	46	176	90	86	143	69	74
17	170	85	85	37	19	18	113	62	51	209	111	98	135	67	68
18	154	89	65	45	21	24	136	61	75	189	95	94	144	68	76
19	184	94	90	58	23	35	140	62	78	177	97	80	115	64	51
20	184	100	84	73	39	34	149	67	82	179	83	96	124	63	61
21	143	65	78	76	38	38	160	75	85	161	82	79	128	61	67
22	171	96	75	114	55	59	215	82	133	206	100	106	115	64	51
23	203	102	101	125	54	71	264	126	138	229	106	123	140	80	60
24	194	104	90	120	57	63	265	120	145	233	102	131	155	88	67
25	188	89	99	136	69	67	283	141	142	243	127	116	137	73	64
26	192	92	100	129	70	59	268	119	149	281	135	146	200	85	115
27	196	95	101	102	52	50	263	132	131	237	104	133	193	100	93
28	199	104	95	95	46	49	306	155	151	240	114	126	209	100	109
29	215	118	97	106	51	55	268	126	142	280	136	144	196	94	102
30	243	111	132	85	49	36	249	128	121	301	144	157	191	90	101
31	246	129	117	82	42	40	264	148	116	327	168	159	213	105	108
32	237	108	129	82	46	36	224	114	110	341	165	176	234	111	123
33	262	135	127	112	53	59	213	120	93	347	174	173	219	102	117
34	247	122	125	93	49	44	198	102	96	337	153	184	203	99	104
35	257	123	134	93	43	50	222	120	102	331	172	159	232	120	112
36	252	127	125	75	37	38	205	111	94	354	182	172	212	109	103
37	254	131	123	65	37	28	182	89	93	348	175	173	225	103	122
38	267	137	130	87	41	46	186	98	88	319	157	162	210	104	106
39	266	127	139	84	42	42	208	115	93	397	203	194	213	119	94
40	285	131	154	79	43	36	215	98	117	349	179	170	253	134	119
41	370	156	214	115	63	52	236	135	101	338	157	181	261	123	138
42	327	163	164	95	49	46	241	141	100	358	189	169	230	113	117
43	335	171	164	98	39	59	247	136	111	394	186	208	244	121	123
44	363	182	181	109	54	55	218	122	96	409	217	192	264	125	139
45	316	179	137	124	49	75	260	127	133	385	202	183	257	153	104
46	303	152	151	108	64	44	221	115	106	348	173	175	227	123	104
47	290	143	147	100	55	45	225	120	105	326	160	166	177	92	85
48	284	146	138	97	56	41	228	112	116	313	127	186	177	80	97
49	243	116	127	106	51	55	211	120	91	291	144	147	168	83	85
50	250	127	123	87	43	44	203	95	108	230	117	113	154	82	72
51	243	117	126	81	45	36	176	88	88	215	108	107	129	67	62
52	233	110	123	106	61	45	197	99	98	246	133	113	134	70	64
53	234	100	134	74	39	35	188	97	91	228	113	115	136	69	67
54	195	92	103	97	45	52	178	93	85	189	108	81	117	59	58
55	199	102	97	83	50	33	163	92	71	183	101	82	121	69	52

年 齡	大元			清輝			岡南			西			御南		
	計	男	女	計	男	女	計	男	女	計	男	女	計	男	女
56	205	114	91	89	39	50	163	89	74	172	88	84	110	63	47
57	213	110	103	61	28	33	181	89	92	162	77	85	86	43	43
58	210	100	110	89	51	38	160	72	88	154	80	74	101	49	52
59	206	112	94	96	62	34	179	89	90	162	85	77	108	49	59
60	155	73	82	88	39	49	175	79	96	132	66	66	95	43	52
61	163	86	77	78	40	38	175	100	75	128	63	65	106	55	51
62	149	72	77	108	57	51	155	84	71	142	59	83	78	40	38
63	127	67	60	92	51	41	154	84	70	141	73	68	78	42	36
64	146	70	76	104	42	62	155	77	78	146	67	79	92	52	40
65	154	73	81	97	46	51	176	100	76	137	74	63	84	43	41
66	157	81	76	119	59	60	185	105	80	141	70	71	88	39	49
67	177	92	85	126	58	68	202	101	101	171	91	80	92	50	42
68	161	78	83	121	54	67	258	121	137	167	81	86	122	67	55
69	162	72	90	145	64	81	235	120	115	177	83	94	112	51	61
70	135	54	81	132	60	72	198	95	103	143	60	83	108	55	53
71	78	38	40	71	35	36	115	61	54	87	43	44	71	28	43
72	103	41	62	108	58	50	158	66	92	104	46	58	71	42	29
73	133	50	83	90	40	50	154	61	93	127	67	60	86	41	45
74	99	48	51	102	45	57	161	75	86	104	54	50	75	45	30
75	127	52	75	102	38	64	167	73	94	106	56	50	83	42	41
76	114	47	67	87	37	50	129	60	69	99	37	62	64	30	34
77	68	31	37	81	28	53	116	50	66	85	42	43	47	25	22
78	71	30	41	67	24	43	121	42	79	64	37	27	46	19	27
79	77	27	50	77	25	52	130	46	84	84	37	47	39	21	18
80	69	33	36	80	26	54	126	44	82	76	33	43	50	20	30
81	90	36	54	78	19	59	133	48	85	64	23	41	50	23	27
82	69	21	48	79	31	48	110	44	66	46	17	29	39	14	25
83	85	31	54	66	24	42	98	31	67	48	20	28	23	5	18
84	70	28	42	86	29	57	110	47	63	56	18	38	39	13	26
85	61	17	44	78	25	53	87	36	51	51	17	34	39	16	23
86	72	23	49	51	19	32	81	21	60	36	10	26	34	10	24
87	39	11	28	61	22	39	71	23	48	53	20	33	22	4	18
88	58	12	46	33	9	24	57	20	37	25	9	16	26	12	14
89	43	14	29	26	7	19	42	11	31	29	10	19	19	4	15
90	33	8	25	27	8	19	34	7	27	22	6	16	16	5	11
91	26	9	17	26	8	18	34	10	24	29	5	24	19	7	12
92	19	4	15	20	6	14	29	10	19	15	2	13	7	1	6
93	19	4	15	14	1	13	23	4	19	7	4	3	7	0	7
94	19	3	16	15	2	13	23	7	16	8	1	7	8	2	6
95	9	4	5	11	3	8	16	2	14	8	1	7	4	0	4
96	9	0	9	9	2	7	13	1	12	8	2	6	3	0	3
97	9	0	9	7	1	6	7	1	6	3	0	3	5	1	4
98	3	0	3	4	1	3	4	2	2	3	0	3	2	0	2
99	1	0	1	5	2	3	1	0	1	3	1	2	2	0	2
100	3	0	3	3	0	3	1	0	1	1	0	1	1	0	1
101	3	1	2	1	0	1	1	1	0	1	0	1	1	0	1
102	0	0	0	2	0	2	0	0	0	0	0	0	0	0	0
103	0	0	0	1	0	1	2	0	2	0	0	0	1	0	1
104	1	0	1	0	0	0	0	0	0	1	0	1	0	0	0
105	0	0	0	0	0	0	0	0	0	0	0	0	0	0	0
106	0	0	0	0	0	0	0	0	0	0	0	0	0	0	0
107	0	0	0	0	0	0	0	0	0	0	0	0	0	0	0
108	0	0	0	0	0	0	0	0	0	0	0	0	0	0	0
109	0	0	0	0	0	0	0	0	0	0	0	0	0	0	0
110～	0	0	0	0	0	0	0	0	0	0	0	0	0	0	0
15歳未満	2 761	1 392	1 369	469	225	244	1 459	729	730	3 404	1 791	1 613	2 345	1 218	1 127
15～64歳	11 298	5 643	5 655	4 497	2 284	2 213	10 081	5 121	4 960	12 789	6 359	6 430	8 366	4 225	4 141
65歳以上	2 626	1 073	1 553	2 308	916	1 392	3 608	1 546	2 062	2 389	1 077	1 312	1 605	735	870

年 齡 総 数	陵南			中山			馬屋下			桃丘			平津		
	計	男	女	計	男	女	計	男	女	計	男	女	計	男	女
	14 170	6 858	7 312	10 954	5 252	5 702	2 357	1 113	1 244	4 158	1 938	2 220	3 744	1 764	1 980
0	165	86	79	113	55	58	19	9	10	21	16	5	25	14	11
1	179	92	87	107	68	39	11	7	4	23	17	6	25	11	14
2	197	98	99	110	65	45	21	13	8	38	18	20	27	14	13
3	160	90	70	114	56	58	18	9	9	29	16	13	27	13	14
4	141	77	64	83	42	41	20	15	5	40	26	14	34	15	19
5	168	99	69	108	62	46	21	12	9	28	16	12	27	14	13
6	142	72	70	91	48	43	24	16	8	28	10	18	32	17	15
7	163	66	97	88	47	41	19	12	7	33	19	14	30	14	16
8	160	90	70	89	45	44	17	9	8	28	13	15	35	23	12
9	152	81	71	122	66	56	26	11	15	45	22	23	37	22	15
10	167	81	86	85	39	46	17	5	12	28	17	11	41	28	13
11	135	63	72	103	56	47	25	10	15	35	18	17	39	23	16
12	143	77	66	126	66	60	17	7	10	27	14	13	36	20	16
13	141	70	71	111	41	70	18	9	9	46	21	25	55	26	29
14	169	79	90	119	63	56	23	10	13	42	19	23	44	23	21
15	147	87	60	125	67	58	25	16	9	35	14	21	54	21	33
16	166	86	80	108	48	60	14	8	6	47	18	29	45	17	28
17	154	69	85	116	57	59	23	10	13	31	23	8	33	17	16
18	158	84	74	134	69	65	25	11	14	41	23	18	31	14	17
19	151	84	67	114	53	61	15	9	6	29	14	15	30	12	18
20	157	82	75	129	63	66	24	8	16	33	21	12	32	15	17
21	141	63	78	106	57	49	15	5	10	32	15	17	33	16	17
22	159	72	87	87	41	46	13	6	7	29	14	15	23	14	9
23	159	65	94	101	52	49	18	7	11	30	13	17	26	16	10
24	169	75	94	90	48	42	16	11	5	22	14	8	35	9	26
25	174	92	82	81	43	38	21	10	11	35	21	14	23	12	11
26	173	82	91	105	61	44	11	6	5	38	16	22	19	13	6
27	159	72	87	99	42	57	23	8	15	37	19	18	35	18	17
28	194	95	99	99	44	55	20	13	7	30	13	17	15	7	8
29	200	91	109	105	49	56	18	8	10	42	22	20	29	13	16
30	189	91	98	110	45	65	14	8	6	42	18	24	28	12	16
31	187	87	100	119	63	56	17	10	7	49	22	27	31	21	10
32	213	99	114	132	64	68	18	12	6	52	26	26	42	20	22
33	207	103	104	154	67	87	31	14	17	46	29	17	41	25	16
34	219	110	109	139	76	63	21	13	8	55	16	39	40	21	19
35	204	106	98	114	58	56	25	10	15	46	27	19	26	15	11
36	210	105	105	125	69	56	25	14	11	42	20	22	39	21	18
37	215	110	105	133	60	73	18	10	8	44	23	21	36	21	15
38	240	113	127	138	75	63	27	15	12	44	26	18	52	26	26
39	190	97	93	139	76	63	31	15	16	48	22	26	41	21	20
40	247	133	114	147	70	77	30	15	15	43	18	25	45	20	25
41	236	130	106	142	65	77	35	19	16	48	27	21	60	34	26
42	259	115	144	164	76	88	38	21	17	42	24	18	59	24	35
43	240	99	141	187	90	97	38	14	24	49	24	25	67	25	42
44	254	128	126	154	77	77	25	8	17	43	16	27	51	28	23
45	231	107	124	169	89	80	35	17	18	38	18	20	63	33	30
46	219	106	113	161	77	84	37	20	17	35	9	26	67	30	37
47	197	105	92	166	81	85	35	14	21	56	28	28	46	23	23
48	196	98	98	154	84	70	22	7	15	35	15	20	35	13	22
49	191	91	100	150	65	85	29	17	12	48	25	23	30	16	14
50	177	78	99	139	73	66	30	10	20	35	14	21	45	26	19
51	166	79	87	140	65	75	29	14	15	41	10	31	37	20	17
52	179	87	92	130	59	71	22	7	15	41	13	28	51	22	29
53	146	72	74	144	67	77	32	16	16	37	17	20	39	19	20
54	166	71	95	109	56	53	22	12	10	41	16	25	40	18	22
55	152	81	71	128	68	60	19	13	6	36	14	22	40	22	18



年 齡	陵南			中山			馬屋下			桃丘			平津		
	計	男	女	計	男	女	計	男	女	計	男	女	計	男	女
56	153	74	79	112	52	60	28	14	14	56	18	38	28	18	10
57	149	83	66	103	45	58	24	11	13	62	23	39	40	17	23
58	154	73	81	123	66	57	16	4	12	80	32	48	43	19	24
59	140	62	78	112	44	68	18	5	13	77	32	45	41	21	20
60	158	71	87	105	55	50	25	12	13	80	30	50	36	15	21
61	169	89	80	122	61	61	33	13	20	96	42	54	49	23	26
62	119	65	54	133	65	68	36	21	15	80	38	42	51	26	25
63	126	58	68	126	61	65	18	9	9	100	45	55	34	17	17
64	151	69	82	114	54	60	38	17	21	86	45	41	44	19	25
65	159	67	92	120	51	69	30	14	16	95	50	45	52	25	27
66	181	86	95	152	76	76	41	23	18	88	41	47	63	27	36
67	180	84	96	156	77	79	39	20	19	88	53	35	67	32	35
68	187	95	92	177	87	90	53	25	28	94	47	47	77	37	40
69	180	87	93	187	81	106	45	20	25	88	43	45	85	38	47
70	171	85	86	153	74	79	47	23	24	98	55	43	76	34	42
71	96	47	49	118	45	73	29	11	18	50	30	20	47	23	24
72	116	53	63	117	59	58	37	23	14	60	26	34	57	20	37
73	137	73	64	156	64	92	37	12	25	56	26	30	50	21	29
74	133	66	67	134	73	61	46	22	24	50	25	25	68	38	30
75	106	48	58	145	70	75	38	20	18	51	24	27	55	20	35
76	115	51	64	138	57	81	53	22	31	45	19	26	54	24	30
77	87	41	46	98	48	50	32	14	18	33	16	17	35	18	17
78	72	35	37	99	44	55	22	11	11	30	16	14	36	11	25
79	85	36	49	117	42	75	23	12	11	33	11	22	43	21	22
80	69	33	36	117	56	61	34	15	19	23	11	12	40	18	22
81	78	36	42	114	47	67	34	11	23	41	18	23	38	21	17
82	60	21	39	96	42	54	22	10	12	20	8	12	30	14	16
83	57	27	30	77	29	48	29	17	12	37	11	26	29	11	18
84	60	23	37	83	33	50	19	10	9	33	9	24	37	16	21
85	52	16	36	89	41	48	11	4	7	31	15	16	31	11	20
86	56	17	39	79	33	46	15	5	10	30	6	24	20	5	15
87	41	14	27	55	20	35	19	4	15	21	10	11	16	9	7
88	38	12	26	60	14	46	16	4	12	19	6	13	32	8	24
89	23	7	16	55	17	38	16	6	10	18	6	12	20	2	18
90	27	10	17	47	13	34	7	2	5	17	4	13	18	5	13
91	29	11	18	28	10	18	8	1	7	15	2	13	17	1	16
92	15	4	11	16	8	8	12	3	9	9	2	7	18	5	13
93	18	2	16	13	3	10	8	4	4	5	1	4	9	1	8
94	16	1	15	12	2	10	7	2	5	7	1	6	11	4	7
95	10	1	9	12	2	10	2	1	1	6	1	5	5	0	5
96	8	2	6	8	1	7	2	0	2	4	1	3	7	1	6
97	9	2	7	5	0	5	4	0	4	3	0	3	3	1	2
98	5	0	5	6	0	6	2	1	1	1	0	1	1	0	1
99	1	0	1	4	1	3	0	0	0	2	0	2	0	0	0
100	0	0	0	0	0	0	0	0	0	1	0	1	2	0	2
101	0	0	0	1	0	1	0	0	0	0	0	0	0	0	0
102	1	0	1	2	0	2	0	0	0	1	0	1	1	0	1
103	0	0	0	1	0	1	0	0	0	0	0	0	0	0	0
104	0	0	0	2	1	1	0	0	0	0	0	0	0	0	0
105	0	0	0	0	0	0	0	0	0	0	0	0	0	0	0
106	0	0	0	0	0	0	0	0	0	0	0	0	0	0	0
107	0	0	0	0	0	0	0	0	0	0	0	0	0	0	0
108	0	0	0	0	0	0	0	0	0	0	0	0	0	0	0
109	0	0	0	0	0	0	0	0	0	0	0	0	0	0	0
110~	0	0	0	0	0	0	0	0	0	0	0	0	0	0	0
15歳未満	2 382	1 221	1 161	1 569	819	750	296	154	142	491	262	229	514	277	237
15~64歳	9 110	4 444	4 666	6 336	3 112	3 224	1 222	587	635	2 364	1 082	1 282	1 980	965	1 015
65歳以上	2 678	1 193	1 485	3 049	1 321	1 728	839	372	467	1 303	594	709	1 250	522	728

年 齢 総 数	野谷			横井			馬屋上			庄内			加茂		
	計	男	女	計	男	女	計	男	女	計	男	女	計	男	女
	2 927	1 371	1 556	16 195	7 886	8 309	1 022	479	543	9 662	4 620	5 042	4 496	2 144	2 352
0	14	4	10	106	59	47	3	1	2	59	27	32	21	10	11
1	11	7	4	150	77	73	5	4	1	67	36	31	20	7	13
2	12	5	7	148	81	67	4	4	0	57	26	31	35	19	16
3	19	10	9	152	77	75	3	2	1	80	38	42	37	17	20
4	16	6	10	154	83	71	5	3	2	81	48	33	34	22	12
5	27	15	12	161	78	83	5	3	2	63	38	25	46	20	26
6	18	10	8	164	85	79	3	1	2	67	36	31	44	22	22
7	23	9	14	157	74	83	9	4	5	111	59	52	36	18	18
8	27	13	14	168	83	85	7	4	3	98	43	55	41	18	23
9	20	9	11	154	81	73	2	1	1	102	60	42	52	29	23
10	16	8	8	183	101	82	8	4	4	95	47	48	47	21	26
11	16	8	8	171	85	86	5	1	4	115	55	60	37	19	18
12	23	13	10	159	69	90	6	1	5	102	56	46	34	15	19
13	17	8	9	162	100	62	6	3	3	94	39	55	46	26	20
14	24	12	12	154	80	74	3	1	2	86	46	40	45	18	27
15	29	16	13	174	85	89	6	3	3	100	55	45	50	24	26
16	27	12	15	182	100	82	5	3	2	102	53	49	46	26	20
17	20	10	10	161	90	71	11	6	5	118	56	62	36	23	13
18	28	12	16	176	79	97	5	2	3	119	57	62	42	26	16
19	32	15	17	177	99	78	8	5	3	117	56	61	50	19	31
20	24	14	10	160	85	75	6	6	0	98	47	51	47	23	24
21	19	8	11	199	90	109	9	2	7	111	45	66	41	21	20
22	16	8	8	240	96	144	8	5	3	103	58	45	45	16	29
23	20	14	6	201	83	118	7	2	5	98	56	42	36	18	18
24	18	7	11	159	74	85	12	8	4	96	48	48	35	19	16
25	21	13	8	153	83	70	8	4	4	68	32	36	32	16	16
26	19	10	9	156	74	82	2	1	1	79	45	34	25	15	10
27	14	9	5	174	83	91	6	3	3	88	40	48	39	24	15
28	24	12	12	171	82	89	10	6	4	82	38	44	24	14	10
29	17	8	9	179	90	89	11	6	5	102	44	58	29	18	11
30	19	11	8	194	105	89	9	4	5	91	41	50	35	20	15
31	25	13	12	170	72	98	4	1	3	87	41	46	40	19	21
32	24	13	11	188	100	88	7	2	5	87	47	40	44	19	25
33	30	11	19	216	108	108	10	8	2	78	40	38	45	22	23
34	31	15	16	209	100	109	11	5	6	102	58	44	39	22	17
35	21	13	8	195	85	110	10	5	5	110	51	59	47	24	23
36	37	16	21	206	102	104	8	5	3	106	43	63	45	21	24
37	32	15	17	249	115	134	11	7	4	113	56	57	58	25	33
38	29	17	12	233	137	96	11	8	3	94	45	49	55	30	25
39	34	23	11	248	132	116	8	4	4	103	52	51	58	23	35
40	26	12	14	241	126	115	13	7	6	127	70	57	70	36	34
41	35	19	16	265	134	131	7	4	3	138	70	68	55	31	24
42	33	20	13	240	121	119	14	8	6	161	76	85	74	37	37
43	41	22	19	299	148	151	16	8	8	164	82	82	55	29	26
44	31	12	19	298	161	137	9	5	4	146	67	79	77	40	37
45	44	21	23	251	144	107	15	4	11	155	73	82	65	31	34
46	31	19	12	237	134	103	13	6	7	124	65	59	64	30	34
47	55	25	30	245	125	120	12	7	5	151	72	79	57	35	22
48	37	14	23	205	98	107	9	6	3	141	66	75	50	25	25
49	30	18	12	212	105	107	7	5	2	135	60	75	46	22	24
50	24	11	13	207	101	106	14	5	9	116	58	58	42	20	22
51	30	16	14	191	89	102	5	2	3	123	64	59	44	22	22
52	33	17	16	154	69	85	9	4	5	144	66	78	56	28	28
53	42	19	23	186	88	98	9	5	4	124	50	74	45	20	25
54	30	12	18	175	99	76	13	8	5	128	69	59	45	22	23
55	32	15	17	208	105	103	12	3	9	112	52	60	46	22	24

年 齡	野谷			横井			馬屋上			庄内			加茂		
	計	男	女	計	男	女	計	男	女	計	男	女	計	男	女
56	32	19	13	172	80	92	9	5	4	121	59	62	57	22	35
57	35	15	20	189	91	98	9	5	4	112	56	56	48	25	23
58	47	25	22	180	86	94	17	7	10	111	56	55	61	24	37
59	38	21	17	177	83	94	16	7	9	108	65	43	58	33	25
60	38	21	17	184	83	101	10	7	3	99	46	53	77	42	35
61	36	17	19	170	83	87	18	7	11	106	59	47	66	36	30
62	49	23	26	188	89	99	23	11	12	114	57	57	61	24	37
63	44	24	20	188	91	97	27	16	11	115	57	58	55	27	28
64	44	25	19	173	86	87	20	8	12	106	48	58	65	37	28
65	41	17	24	193	95	98	14	7	7	146	66	80	59	27	32
66	48	24	24	210	110	100	25	12	13	135	62	73	78	39	39
67	56	24	32	227	108	119	22	12	10	156	78	78	69	33	36
68	66	29	37	274	129	145	27	15	12	181	85	96	88	36	52
69	72	27	45	252	116	136	22	12	10	156	77	79	79	35	44
70	43	23	20	234	111	123	19	10	9	153	70	83	79	35	44
71	43	20	23	136	63	73	11	5	6	107	52	55	62	30	32
72	55	21	34	187	92	95	9	3	6	119	52	67	67	37	30
73	55	29	26	183	96	87	12	5	7	130	69	61	65	27	38
74	43	24	19	176	75	101	16	4	12	114	51	63	68	33	35
75	44	20	24	188	93	95	12	9	3	129	67	62	68	28	40
76	41	20	21	190	92	98	10	6	4	111	53	58	68	31	37
77	41	24	17	129	57	72	19	4	15	101	44	57	31	17	14
78	27	14	13	109	60	49	13	10	3	72	40	32	43	17	26
79	43	15	28	108	52	56	16	2	14	88	42	46	51	29	22
80	39	16	23	118	47	71	18	3	15	101	39	62	36	18	18
81	41	17	24	100	46	54	14	6	8	75	33	42	37	16	21
82	29	10	19	95	37	58	16	5	11	69	30	39	37	14	23
83	32	12	20	96	38	58	8	3	5	72	27	45	35	13	22
84	50	15	35	93	32	61	9	4	5	71	21	50	47	18	29
85	36	12	24	87	29	58	13	4	9	53	17	36	48	19	29
86	33	9	24	82	32	50	17	7	10	70	25	45	43	16	27
87	24	9	15	66	17	49	8	5	3	57	26	31	31	11	20
88	22	6	16	55	17	38	15	5	10	60	20	40	36	12	24
89	18	3	15	51	18	33	12	2	10	51	13	38	22	7	15
90	23	8	15	49	16	33	7	1	6	28	11	17	22	7	15
91	8	4	4	37	8	29	9	2	7	33	12	21	8	3	5
92	15	3	12	29	7	22	5	3	2	21	9	12	13	4	9
93	1	0	1	18	3	15	7	2	5	18	0	18	9	1	8
94	8	0	8	24	4	20	6	2	4	22	3	19	10	0	10
95	6	1	5	10	0	10	5	1	4	17	2	15	8	0	8
96	2	0	2	15	2	13	0	0	0	10	0	10	8	2	6
97	6	1	5	9	1	8	1	0	1	9	2	7	8	1	7
98	1	0	1	9	1	8	0	0	0	2	0	2	1	0	1
99	2	0	2	2	1	1	0	0	0	4	0	4	2	0	2
100	1	0	1	1	0	1	1	0	1	5	0	5	0	0	0
101	0	0	0	3	0	3	1	0	1	5	1	4	0	0	0
102	2	0	2	1	0	1	0	0	0	0	0	0	0	0	0
103	0	0	0	1	0	1	0	0	0	0	0	0	0	0	0
104	0	0	0	0	0	0	0	0	0	1	0	1	3	0	3
105	0	0	0	0	0	0	0	0	0	0	0	0	0	0	0
106	0	0	0	0	0	0	0	0	0	0	0	0	0	0	0
107	0	0	0	0	0	0	0	0	0	0	0	0	0	0	0
108	0	0	0	0	0	0	0	0	0	0	0	0	0	0	0
109	0	0	0	0	0	0	0	0	0	0	0	0	0	0	0
110～	0	0	0	0	0	0	0	0	0	0	0	0	0	0	0
15歳未満	283	137	146	2 343	1 213	1 130	74	37	37	1 277	654	623	575	281	294
15～64歳	1 527	777	750	10 005	4 968	5 037	529	271	258	5 633	2 767	2 866	2 482	1 247	1 235
65歳以上	1 117	457	660	3 847	1 705	2 142	419	171	248	2 752	1 199	1 553	1 439	616	823

年 齢 総 数	鯉山			吉備			足守			螢明			御津		
	計	男	女	計	男	女	計	男	女	計	男	女	計	男	女
	3 392	1 659	1 733	18 467	8 945	9 522	2 917	1 388	1 529	3 598	1 725	1 873	4 157	2 049	2 108
0	22	17	5	183	83	100	11	8	3	12	5	7	32	15	17
1	29	17	12	210	109	101	16	6	10	14	11	3	22	12	10
2	29	17	12	228	126	102	12	11	1	20	10	10	27	16	11
3	20	11	9	213	114	99	21	12	9	27	14	13	29	15	14
4	31	22	9	205	107	98	26	14	12	14	8	6	28	14	14
5	32	21	11	250	134	116	16	5	11	22	10	12	29	19	10
6	33	14	19	208	119	89	30	12	18	17	10	7	25	13	12
7	26	16	10	207	118	89	24	9	15	18	9	9	35	16	19
8	36	13	23	182	87	95	29	17	12	24	9	15	31	13	18
9	30	18	12	201	109	92	32	14	18	14	7	7	31	15	16
10	33	22	11	184	106	78	28	20	8	23	12	11	23	16	7
11	31	22	9	181	99	82	43	22	21	15	4	11	22	15	7
12	46	25	21	189	95	94	26	12	14	21	8	13	28	13	15
13	33	21	12	154	82	72	37	21	16	24	15	9	24	13	11
14	32	14	18	194	99	95	16	8	8	26	12	14	25	18	7
15	39	22	17	185	89	96	28	15	13	30	14	16	38	23	15
16	36	18	18	186	97	89	35	19	16	31	15	16	59	33	26
17	40	22	18	186	103	83	34	14	20	23	14	9	31	14	17
18	35	18	17	187	88	99	25	15	10	28	12	16	31	18	13
19	31	10	21	185	80	105	29	17	12	31	17	14	29	16	13
20	28	15	13	186	84	102	23	11	12	33	17	16	32	23	9
21	37	16	21	191	99	92	29	17	12	18	7	11	32	15	17
22	32	17	15	184	102	82	29	14	15	34	18	16	37	23	14
23	25	13	12	164	90	74	24	15	9	24	10	14	57	33	24
24	33	15	18	175	80	95	22	12	10	20	15	5	49	29	20
25	24	8	16	161	76	85	18	11	7	23	13	10	47	27	20
26	22	18	4	178	74	104	19	10	9	20	12	8	63	36	27
27	26	18	8	184	84	100	19	5	14	21	12	9	47	30	17
28	32	15	17	196	94	102	16	6	10	19	9	10	48	26	22
29	29	17	12	185	86	99	20	12	8	29	9	20	43	26	17
30	32	21	11	221	106	115	23	8	15	29	17	12	50	32	18
31	44	18	26	276	130	146	32	20	12	24	18	6	52	31	21
32	46	21	25	229	97	132	20	7	13	26	11	15	40	17	23
33	36	18	18	233	118	115	23	13	10	40	22	18	44	24	20
34	41	19	22	245	116	129	37	18	19	31	16	15	34	21	13
35	39	15	24	247	121	126	29	15	14	39	17	22	35	16	19
36	37	23	14	234	121	113	21	9	12	22	14	8	49	25	24
37	35	18	17	281	145	136	26	12	14	29	21	8	40	22	18
38	36	19	17	281	145	136	34	15	19	32	18	14	53	32	21
39	43	23	20	282	140	142	33	16	17	31	18	13	53	24	29
40	44	16	28	304	160	144	39	17	22	39	16	23	46	23	23
41	44	20	24	294	162	132	38	19	19	42	28	14	56	20	36
42	42	19	23	298	149	149	39	23	16	36	17	19	68	31	37
43	49	23	26	321	158	163	45	16	29	33	21	12	41	24	17
44	59	29	30	334	165	169	33	13	20	42	22	20	50	28	22
45	42	20	22	305	153	152	50	25	25	38	24	14	54	25	29
46	47	24	23	298	146	152	41	25	16	56	31	25	44	23	21
47	44	22	22	262	127	135	38	20	18	32	19	13	55	31	24
48	41	19	22	259	126	133	31	16	15	31	16	15	45	22	23
49	55	35	20	236	120	116	39	18	21	35	19	16	36	21	15
50	36	18	18	224	109	115	24	18	6	36	21	15	40	26	14
51	40	21	19	215	102	113	35	19	16	32	18	14	31	10	21
52	38	20	18	212	99	113	32	19	13	32	18	14	50	31	19
53	44	21	23	215	106	109	34	18	16	34	9	25	37	23	14
54	34	17	17	187	85	102	22	13	9	40	22	18	44	25	19
55	46	19	27	185	98	87	25	11	14	44	26	18	56	26	30

年 齡	鯉山			吉備			足守			螢明			御津		
	計	男	女	計	男	女	計	男	女	計	男	女	計	男	女
56	36	11	25	180	82	98	33	12	21	34	17	17	34	19	15
57	32	15	17	194	83	111	25	5	20	45	22	23	42	24	18
58	51	24	27	215	119	96	39	23	16	43	21	22	40	24	16
59	41	21	20	186	90	96	42	22	20	61	25	36	50	31	19
60	31	16	15	181	85	96	40	17	23	45	21	24	52	26	26
61	39	15	24	195	90	105	38	16	22	60	36	24	50	23	27
62	51	27	24	191	94	97	43	16	27	51	23	28	54	33	21
63	46	23	23	212	91	121	29	19	10	60	30	30	42	16	26
64	50	27	23	216	102	114	52	18	34	70	38	32	62	25	37
65	32	16	16	209	101	108	50	25	25	67	38	29	68	39	29
66	58	30	28	218	117	101	55	29	26	72	30	42	74	36	38
67	52	22	30	219	109	110	62	27	35	67	36	31	60	30	30
68	63	34	29	274	127	147	61	33	28	82	38	44	79	34	45
69	56	26	30	269	134	135	60	30	30	90	47	43	69	30	39
70	57	21	36	249	128	121	65	32	33	79	41	38	66	32	34
71	33	15	18	175	86	89	27	14	13	53	30	23	55	23	32
72	48	21	27	215	93	122	39	20	19	64	32	32	53	26	27
73	56	21	35	210	90	120	39	17	22	50	26	24	53	22	31
74	35	19	16	198	83	115	31	17	14	54	22	32	73	29	44
75	39	18	21	192	83	109	45	22	23	52	27	25	60	41	19
76	42	23	19	201	97	104	31	15	16	52	19	33	56	23	33
77	35	15	20	155	77	78	34	14	20	40	14	26	56	26	30
78	22	6	16	112	52	60	29	12	17	64	26	38	43	16	27
79	25	13	12	148	66	82	27	12	15	46	24	22	55	23	32
80	39	18	21	145	63	82	26	13	13	51	26	25	46	25	21
81	40	20	20	118	49	69	32	11	21	48	17	31	48	19	29
82	30	18	12	123	49	74	23	5	18	60	20	40	50	18	32
83	25	8	17	96	41	55	29	15	14	43	18	25	40	14	26
84	32	14	18	122	44	78	28	10	18	72	24	48	48	14	34
85	20	9	11	112	44	68	30	8	22	55	19	36	45	13	32
86	22	3	19	92	29	63	19	9	10	49	14	35	41	13	28
87	21	11	10	78	24	54	18	5	13	44	16	28	44	17	27
88	28	11	17	84	30	54	30	11	19	39	14	25	29	7	22
89	13	8	5	67	23	44	16	5	11	27	7	20	28	6	22
90	14	2	12	42	9	33	13	4	9	30	7	23	28	8	20
91	16	3	13	43	15	28	20	4	16	18	2	16	28	4	24
92	5	0	5	35	12	23	11	4	7	26	9	17	18	2	16
93	7	1	6	24	6	18	12	1	11	16	3	13	15	2	13
94	7	2	5	18	3	15	12	3	9	10	3	7	8	1	7
95	3	1	2	21	4	17	10	4	6	9	1	8	11	3	8
96	6	0	6	16	2	14	5	1	4	7	2	5	10	1	9
97	3	1	2	5	1	4	5	1	4	8	2	6	5	2	3
98	2	0	2	4	0	4	0	0	0	2	1	1	3	1	2
99	0	0	0	2	1	1	0	0	0	0	0	0	3	0	3
100	0	0	0	2	0	2	0	0	0	2	0	2	1	0	1
101	2	0	2	3	0	3	2	0	2	1	0	1	3	0	3
102	0	0	0	0	0	0	0	0	0	0	0	0	1	0	1
103	1	0	1	0	0	0	0	0	0	0	0	0	0	0	0
104	0	0	0	1	0	1	0	0	0	0	0	0	1	0	1
105	0	0	0	0	0	0	0	0	0	0	0	0	0	0	0
106	0	0	0	0	0	0	0	0	0	0	0	0	0	0	0
107	0	0	0	0	0	0	0	0	0	0	0	0	0	0	0
108	0	0	0	0	0	0	0	0	0	0	0	0	0	0	0
109	0	0	0	0	0	0	0	0	0	0	0	0	0	0	0
110～	0	0	0	0	0	0	0	0	0	0	0	0	0	0	0
15歳未満	463	270	193	2 989	1 587	1 402	367	191	176	291	144	147	411	223	188
15～64歳	1 940	959	981	11 181	5 466	5 715	1 554	764	790	1 758	926	832	2 272	1 226	1 046
65歳以上	989	430	559	4 297	1 892	2 405	996	433	563	1 549	655	894	1 474	600	874

年 齢 総 数	御津南			五城			建部			竹枝			福渡		
	計	男	女	計	男	女	計	男	女	計	男	女	計	男	女
	3 621	1 736	1 885	1 708	832	876	3 177	1 520	1 657	680	314	366	1 802	847	955
0	22	12	10	6	3	3	8	4	4	4	1	3	4	2	2
1	21	12	9	8	3	5	18	9	9	4	1	3	5	4	1
2	28	15	13	8	4	4	14	5	9	4	1	3	7	3	4
3	28	18	10	9	7	2	18	9	9	4	2	2	8	4	4
4	25	12	13	5	4	1	17	8	9	7	3	4	6	1	5
5	24	13	11	10	6	4	15	8	7	3	2	1	7	4	3
6	26	12	14	7	2	5	24	17	7	1	1	0	7	3	4
7	36	25	11	9	7	2	18	11	7	5	2	3	8	4	4
8	19	12	7	14	7	7	22	12	10	8	3	5	13	6	7
9	28	14	14	11	3	8	24	11	13	3	3	0	12	8	4
10	19	8	11	7	3	4	16	10	6	8	4	4	11	3	8
11	21	7	14	10	2	8	27	13	14	2	0	2	8	5	3
12	22	11	11	7	4	3	16	12	4	4	2	2	12	7	5
13	28	14	14	13	9	4	23	11	12	7	3	4	8	7	1
14	35	25	10	13	7	6	20	11	9	3	2	1	11	6	5
15	29	15	14	15	5	10	26	12	14	7	3	4	8	2	6
16	32	16	16	11	9	2	28	10	18	3	2	1	15	9	6
17	30	19	11	12	3	9	25	11	14	7	5	2	11	9	2
18	30	12	18	16	8	8	21	11	10	4	2	2	13	5	8
19	36	19	17	12	7	5	30	16	14	7	3	4	14	6	8
20	31	16	15	16	7	9	30	12	18	3	2	1	16	9	7
21	30	15	15	9	4	5	21	11	10	4	1	3	10	5	5
22	27	14	13	14	5	9	24	12	12	2	1	1	13	6	7
23	30	16	14	18	12	6	26	13	13	4	2	2	15	7	8
24	33	15	18	13	8	5	23	13	10	11	5	6	11	8	3
25	23	9	14	5	2	3	27	18	9	9	3	6	13	7	6
26	31	17	14	15	9	6	25	11	14	6	1	5	9	5	4
27	30	15	15	7	5	2	18	11	7	5	1	4	8	4	4
28	43	8	35	13	6	7	26	16	10	8	1	7	14	8	6
29	33	17	16	11	5	6	34	15	19	3	2	1	11	5	6
30	36	20	16	10	6	4	19	10	9	7	5	2	15	7	8
31	36	23	13	13	7	6	28	14	14	10	4	6	13	10	3
32	43	24	19	14	8	6	25	12	13	9	6	3	9	4	5
33	43	22	21	11	6	5	18	6	12	9	4	5	14	4	10
34	36	17	19	23	14	9	31	21	10	7	2	5	10	4	6
35	42	19	23	12	8	4	27	12	15	5	2	3	10	6	4
36	31	16	15	13	7	6	30	14	16	9	6	3	9	6	3
37	32	15	17	13	6	7	31	18	13	8	5	3	14	10	4
38	37	22	15	17	8	9	18	6	12	8	4	4	8	4	4
39	50	24	26	17	9	8	38	22	16	11	3	8	10	7	3
40	37	15	22	22	13	9	35	22	13	8	4	4	18	12	6
41	62	34	28	13	7	6	42	25	17	8	5	3	11	5	6
42	37	18	19	26	14	12	34	18	16	9	6	3	14	5	9
43	46	32	14	30	14	16	31	9	22	12	4	8	13	7	6
44	47	24	23	22	12	10	28	14	14	7	4	3	18	11	7
45	44	20	24	17	9	8	37	21	16	10	7	3	17	8	9
46	48	22	26	18	13	5	26	20	6	7	4	3	25	11	14
47	50	28	22	20	13	7	25	14	11	6	5	1	17	12	5
48	27	14	13	19	8	11	31	13	18	4	1	3	17	10	7
49	38	24	14	23	12	11	35	14	21	7	2	5	25	8	17
50	38	12	26	21	12	9	21	11	10	7	4	3	15	10	5
51	33	16	17	19	11	8	35	12	23	5	2	3	13	6	7
52	38	13	25	15	8	7	37	17	20	10	5	5	22	12	10
53	36	19	17	17	12	5	45	24	21	11	3	8	23	9	14
54	47	30	17	28	15	13	41	18	23	10	7	3	20	9	11
55	46	23	23	17	10	7	45	22	23	7	5	2	24	14	10

年 齡	御津南			五城			建部			竹枝			福渡		
	計	男	女	計	男	女	計	男	女	計	男	女	計	男	女
56	47	20	27	17	11	6	42	23	19	6	0	6	32	16	16
57	35	11	24	29	8	21	51	22	29	6	4	2	18	8	10
58	46	17	29	23	12	11	40	20	20	8	5	3	21	10	11
59	54	28	26	18	9	9	46	22	24	8	5	3	29	16	13
60	48	23	25	35	15	20	33	15	18	12	3	9	16	7	9
61	48	28	20	16	10	6	64	30	34	12	7	5	16	10	6
62	44	18	26	27	13	14	50	25	25	13	8	5	14	9	5
63	50	26	24	22	12	10	37	16	21	7	4	3	21	12	9
64	51	25	26	34	22	12	47	26	21	5	3	2	35	18	17
65	57	33	24	32	20	12	50	28	22	8	4	4	26	9	17
66	74	29	45	37	13	24	65	33	32	10	4	6	36	19	17
67	66	30	36	29	15	14	64	30	34	16	7	9	33	15	18
68	75	39	36	38	20	18	69	31	38	16	7	9	38	19	19
69	71	35	36	40	22	18	80	37	43	13	4	9	42	21	21
70	67	37	30	47	19	28	51	30	21	19	12	7	46	22	24
71	39	18	21	24	12	12	34	17	17	8	5	3	26	11	15
72	46	22	24	27	11	16	47	20	27	12	10	2	20	10	10
73	61	33	28	27	10	17	54	32	22	12	4	8	36	9	27
74	54	23	31	24	11	13	58	19	39	6	2	4	32	15	17
75	75	38	37	39	24	15	55	29	26	15	8	7	39	15	24
76	52	25	27	22	12	10	47	21	26	4	3	1	35	12	23
77	46	17	29	30	11	19	31	19	12	11	5	6	38	22	16
78	36	13	23	23	11	12	31	13	18	6	2	4	21	9	12
79	40	17	23	21	10	11	41	9	32	2	1	1	36	13	23
80	36	12	24	22	9	13	52	23	29	6	0	6	28	13	15
81	43	21	22	17	8	9	44	25	19	4	1	3	31	14	17
82	35	15	20	18	5	13	38	12	26	9	2	7	29	14	15
83	31	17	14	16	4	12	42	18	24	9	6	3	30	11	19
84	37	15	22	19	6	13	48	23	25	8	2	6	41	15	26
85	33	16	17	21	9	12	34	14	20	12	5	7	33	13	20
86	28	11	17	16	5	11	36	19	17	7	1	6	40	15	25
87	40	10	30	14	3	11	35	13	22	2	2	0	33	12	21
88	27	3	24	13	3	10	34	14	20	8	1	7	26	9	17
89	34	8	26	15	8	7	21	6	15	3	1	2	10	6	4
90	22	7	15	20	5	15	33	8	25	4	1	3	16	4	12
91	17	6	11	8	1	7	20	7	13	4	1	3	18	9	9
92	7	0	7	5	0	5	23	8	15	0	0	0	10	3	7
93	17	7	10	10	2	8	20	5	15	1	0	1	11	2	9
94	9	1	8	1	0	1	9	2	7	2	0	2	10	2	8
95	1	1	0	6	1	5	3	0	3	2	0	2	4	2	2
96	8	2	6	2	1	1	6	0	6	1	0	1	5	0	5
97	1	0	1	6	1	5	8	3	5	0	0	0	6	1	5
98	0	0	0	3	0	3	3	0	3	0	0	0	0	0	0
99	0	0	0	0	0	0	1	0	1	1	0	1	2	2	0
100	1	0	1	1	0	1	1	0	1	1	1	0	1	0	1
101	2	0	2	0	0	0	0	0	0	0	0	0	0	0	0
102	0	0	0	0	0	0	0	0	0	0	0	0	0	0	0
103	0	0	0	0	0	0	1	1	0	0	0	0	0	0	0
104	0	0	0	0	0	0	0	0	0	0	0	0	0	0	0
105	0	0	0	0	0	0	0	0	0	0	0	0	0	0	0
106	0	0	0	0	0	0	0	0	0	0	0	0	0	0	0
107	0	0	0	0	0	0	1	0	1	0	0	0	0	0	0
108	0	0	0	0	0	0	0	0	0	0	0	0	0	0	0
109	0	0	0	0	0	0	0	0	0	0	0	0	0	0	0
110~	0	0	0	0	0	0	0	0	0	0	0	0	0	0	0
15歳未満	382	210	172	137	71	66	280	151	129	67	30	37	127	67	60
15~64歳	1 951	965	986	878	469	409	1 607	800	807	371	182	189	787	412	375
65歳以上	1 288	561	727	693	292	401	1 290	569	721	242	102	140	888	368	520

年 齢 総 数	北区合計			旭東 計			平井 計			三 勲 計			宇野 計		
	計	男	女	計	男	女	計	男	女	計	男	女	計	男	女
	295 864	142 726	153 138	5 582	2 513	3 069	13 207	6 305	6 902	11 541	5 346	6 195	19 347	9 064	10 283
0	2 526	1 299	1 227	32	15	17	133	77	56	83	53	30	225	107	118
1	2 683	1 381	1 302	46	21	25	117	58	59	92	45	47	215	111	104
2	2 706	1 460	1 246	43	20	23	139	60	79	104	62	42	198	110	88
3	2 730	1 429	1 301	45	24	21	130	61	69	108	53	55	163	91	72
4	2 643	1 364	1 279	26	9	17	146	90	56	121	61	60	166	91	75
5	2 601	1 337	1 264	39	19	20	116	57	59	101	52	49	177	90	87
6	2 620	1 340	1 280	31	15	16	142	75	67	125	64	61	173	82	91
7	2 690	1 383	1 307	38	19	19	138	65	73	111	54	57	176	80	96
8	2 665	1 379	1 286	29	17	12	122	58	64	131	74	57	170	87	83
9	2 735	1 459	1 276	50	28	22	129	71	58	121	65	56	183	92	91
10	2 623	1 394	1 229	35	17	18	133	72	61	124	65	59	141	75	66
11	2 585	1 294	1 291	44	22	22	131	62	69	125	81	44	174	82	92
12	2 564	1 294	1 270	30	10	20	113	55	58	103	62	41	157	81	76
13	2 648	1 379	1 269	37	12	25	135	67	68	107	58	49	164	84	80
14	2 619	1 336	1 283	39	20	19	134	65	69	113	60	53	162	75	87
15	2 731	1 396	1 335	48	25	23	139	65	74	106	46	60	182	87	95
16	2 697	1 380	1 317	42	17	25	127	61	66	111	68	43	170	82	88
17	2 716	1 413	1 303	33	13	20	135	60	75	102	50	52	215	103	112
18	2 953	1 496	1 457	37	17	20	111	58	53	116	61	55	180	76	104
19	3 171	1 628	1 543	44	19	25	126	56	70	98	49	49	236	114	122
20	3 236	1 674	1 562	41	22	19	142	67	75	97	42	55	226	92	134
21	3 311	1 652	1 659	47	18	29	149	61	88	101	42	59	217	96	121
22	3 670	1 843	1 827	50	25	25	147	67	80	89	42	47	260	133	127
23	3 743	1 844	1 899	52	18	34	153	74	79	96	51	45	251	120	131
24	3 658	1 809	1 849	36	17	19	152	80	72	115	55	60	262	125	137
25	3 501	1 806	1 695	38	15	23	139	76	63	70	39	31	236	117	119
26	3 520	1 724	1 796	58	33	25	166	71	95	84	38	46	225	106	119
27	3 394	1 688	1 706	65	28	37	160	85	75	80	41	39	267	139	128
28	3 486	1 728	1 758	54	22	32	181	90	91	105	58	47	262	134	128
29	3 550	1 746	1 804	61	30	31	178	92	86	93	38	55	287	147	140
30	3 619	1 800	1 819	72	38	34	167	76	91	96	47	49	263	120	143
31	3 740	1 929	1 811	60	28	32	179	94	85	92	39	53	250	129	121
32	3 761	1 858	1 903	59	29	30	175	87	88	124	57	67	267	131	136
33	3 897	1 927	1 970	62	27	35	198	101	97	136	62	74	282	133	149
34	3 882	1 923	1 959	54	27	27	162	84	78	131	60	71	261	124	137
35	3 883	1 945	1 938	53	27	26	203	100	103	137	65	72	292	152	140
36	3 760	1 913	1 847	67	37	30	184	103	81	156	69	87	268	127	141
37	3 954	1 955	1 999	47	27	20	171	75	96	175	75	100	292	129	163
38	4 020	2 048	1 972	40	21	19	150	74	76	148	64	84	298	156	142
39	4 169	2 116	2 053	70	40	30	200	95	105	157	68	89	242	112	130
40	4 357	2 170	2 187	60	33	27	169	84	85	136	70	66	306	137	169
41	4 654	2 309	2 345	63	25	38	188	85	103	165	77	88	296	134	162
42	4 749	2 393	2 356	68	35	33	211	107	104	177	79	98	321	166	155
43	4 923	2 395	2 528	71	37	34	240	116	124	198	87	111	327	149	178
44	4 928	2 500	2 428	93	46	47	223	113	110	183	91	92	325	154	171
45	4 794	2 400	2 394	67	32	35	205	109	96	221	93	128	349	159	190
46	4 552	2 311	2 241	83	44	39	193	86	107	191	93	98	325	169	156
47	4 334	2 175	2 159	77	39	38	168	84	84	186	87	99	291	133	158
48	4 142	2 021	2 121	77	37	40	179	97	82	171	86	85	312	119	193
49	3 990	1 997	1 993	55	29	26	165	81	84	184	89	95	286	139	147
50	3 602	1 764	1 838	63	32	31	168	76	92	146	72	74	259	116	143
51	3 451	1 696	1 755	74	37	37	151	74	77	152	74	78	232	108	124
52	3 703	1 824	1 879	90	50	40	187	96	91	167	72	95	281	142	139
53	3 526	1 702	1 824	73	36	37	172	88	84	150	76	74	277	127	150
54	3 475	1 747	1 728	54	29	25	154	74	80	148	73	75	252	119	133
55	3 350	1 733	1 617	56	22	34	164	81	83	159	61	98	274	126	148



年 齡	北区合計			旭東			平井			三勲			宇野		
	計	男	女	計	男	女	計	男	女	計	男	女	計	男	女
56	3 300	1 602	1 698	56	27	29	170	82	88	126	63	63	216	106	110
57	3 285	1 566	1 719	63	39	24	156	71	85	142	72	70	227	108	119
58	3 367	1 633	1 734	76	43	33	150	74	76	146	72	74	236	122	114
59	3 324	1 665	1 659	64	30	34	141	66	75	144	70	74	204	113	91
60	3 150	1 509	1 641	59	20	39	148	74	74	165	88	77	188	90	98
61	3 307	1 689	1 618	74	33	41	139	77	62	142	78	64	219	108	111
62	3 213	1 563	1 650	75	35	40	154	79	75	121	65	56	189	101	88
63	3 126	1 558	1 568	78	39	39	131	68	63	115	60	55	189	88	101
64	3 297	1 589	1 708	71	42	29	138	62	76	143	56	87	192	89	103
65	3 391	1 675	1 716	64	37	27	161	86	75	131	56	75	199	85	114
66	3 755	1 873	1 882	118	55	63	172	78	94	135	71	64	251	118	133
67	3 969	1 937	2 032	103	46	57	182	91	91	138	55	83	225	115	110
68	4 444	2 121	2 323	102	47	55	213	92	121	174	84	90	234	104	130
69	4 372	2 037	2 335	108	49	59	201	94	107	165	73	92	270	124	146
70	4 012	1 879	2 133	92	47	45	180	86	94	128	51	77	231	110	121
71	2 497	1 172	1 325	64	23	41	113	55	58	95	46	49	148	72	76
72	3 001	1 371	1 630	82	43	39	105	50	55	126	52	74	169	73	96
73	3 234	1 468	1 766	86	37	49	129	63	66	131	53	78	157	60	97
74	3 115	1 400	1 715	81	30	51	118	45	73	128	57	71	143	74	69
75	3 238	1 482	1 756	97	38	59	121	58	63	113	55	58	164	70	94
76	2 946	1 301	1 645	87	30	57	119	46	73	129	54	75	159	67	92
77	2 368	1 048	1 320	53	27	26	82	36	46	98	51	47	150	56	94
78	2 127	922	1 205	53	18	35	85	35	50	85	30	55	100	36	64
79	2 328	944	1 384	60	20	40	113	45	68	108	35	73	151	74	77
80	2 365	948	1 417	71	27	44	93	42	51	100	37	63	134	53	81
81	2 338	918	1 420	84	29	55	99	42	57	116	49	67	150	56	94
82	2 040	762	1 278	62	22	40	80	20	60	91	32	59	93	34	59
83	1 978	728	1 250	69	22	47	90	37	53	108	47	61	114	45	69
84	2 169	791	1 378	60	18	42	90	35	55	101	32	69	105	26	79
85	1 934	681	1 253	60	16	44	73	19	54	100	30	70	112	41	71
86	1 831	587	1 244	53	13	40	76	32	44	91	21	70	93	26	67
87	1 504	519	985	53	13	40	45	20	25	69	22	47	65	20	45
88	1 455	446	1 009	37	8	29	49	18	31	82	28	54	56	14	42
89	1 156	338	818	43	12	31	39	7	32	68	21	47	48	15	33
90	1 023	283	740	34	5	29	27	6	21	48	14	34	43	18	25
91	876	246	630	19	7	12	29	4	25	43	12	31	43	7	36
92	660	181	479	23	5	18	26	4	22	33	6	27	31	5	26
93	527	111	416	17	4	13	24	4	20	33	8	25	25	6	19
94	481	86	395	13	0	13	21	3	18	30	8	22	21	5	16
95	331	62	269	10	0	10	10	2	8	20	2	18	14	5	9
96	275	42	233	10	2	8	5	0	5	19	4	15	14	1	13
97	210	37	173	5	2	3	9	0	9	15	5	10	11	2	9
98	122	20	102	5	2	3	3	0	3	10	2	8	5	1	4
99	74	11	63	4	0	4	6	0	6	4	1	3	3	0	3
100	58	6	52	1	0	1	1	0	1	4	2	2	5	1	4
101	48	7	41	1	0	1	0	0	0	3	0	3	0	0	0
102	20	2	18	1	0	1	0	0	0	2	0	2	2	1	1
103	13	1	12	0	0	0	1	1	0	2	1	1	1	0	1
104	17	2	15	1	0	1	0	0	0	2	0	2	0	0	0
105	1	0	1	1	0	1	1	0	1	0	0	0	0	0	0
106	1	1	0	1	0	1	0	0	0	1	0	1	0	0	0
107	1	0	1	0	0	0	0	0	0	0	0	0	0	0	0
108	0	0	0	0	0	0	0	0	0	0	0	0	0	0	0
109	0	0	0	0	0	0	0	0	0	0	0	0	0	0	0
110～	0	0	0	0	0	0	0	0	0	0	0	0	0	0	0
15歳未満	39 638	20 528	19 110	564	268	296	1 958	993	965	1 669	909	760	2 644	1 338	1 306
15～64歳	183 921	91 752	92 169	3 030	1 491	1 539	8 258	4 056	4 202	6 793	3 230	3 563	12 764	6 106	6 658
65歳以上	72 305	30 446	41 859	1 988	754	1 234	2 991	1 256	1 735	3 079	1 207	1 872	3 939	1 620	2 319

年 齢 総 数	旭竜			操南			操明			富山			旭操		
	計	男	女	計	男	女	計	男	女	計	男	女	計	男	女
	4 069	1 898	2 171	8 539	4 093	4 446	8 848	4 300	4 548	13 685	6 430	7 255	8 938	4 275	4 663
0	25	9	16	57	31	26	107	61	46	108	52	56	88	52	36
1	26	11	15	74	32	42	110	57	53	101	43	58	79	43	36
2	29	19	10	60	36	24	113	59	54	133	77	56	97	48	49
3	18	10	8	75	31	44	97	39	58	109	54	55	96	53	43
4	33	19	14	96	50	46	106	46	60	115	58	57	103	51	52
5	27	19	8	94	46	48	91	47	44	119	60	59	109	61	48
6	23	11	12	118	65	53	106	55	51	128	64	64	103	54	49
7	26	11	15	103	47	56	93	46	47	119	66	53	95	58	37
8	34	15	19	109	56	53	116	52	64	140	72	68	96	43	53
9	26	16	10	117	60	57	86	49	37	136	63	73	82	44	38
10	22	11	11	119	64	55	91	49	42	141	77	64	99	51	48
11	41	25	16	115	62	53	87	41	46	122	61	61	69	32	37
12	14	7	7	103	56	47	95	54	41	134	73	61	84	45	39
13	31	18	13	87	41	46	94	51	43	128	65	63	107	57	50
14	36	16	20	102	58	44	97	49	48	121	57	64	83	37	46
15	30	14	16	96	51	45	100	50	50	142	67	75	89	45	44
16	31	22	9	95	51	44	102	37	65	128	77	51	89	44	45
17	38	23	15	73	34	39	99	54	45	142	62	80	98	58	40
18	41	18	23	93	52	41	96	52	44	136	69	67	88	50	38
19	34	15	19	82	39	43	92	42	50	94	44	50	83	32	51
20	33	16	17	85	40	45	103	49	54	125	55	70	76	33	43
21	37	22	15	65	42	23	96	52	44	108	43	65	66	32	34
22	32	21	11	68	26	42	96	55	41	92	47	45	74	37	37
23	33	23	10	74	41	33	95	48	47	121	55	66	71	33	38
24	34	15	19	65	34	31	96	50	46	107	53	54	75	38	37
25	33	19	14	57	27	30	90	42	48	112	49	63	82	40	42
26	38	22	16	64	30	34	126	63	63	99	46	53	69	41	28
27	49	27	22	57	34	23	111	47	64	103	49	54	84	40	44
28	43	17	26	67	32	35	110	53	57	112	58	54	99	51	48
29	49	23	26	60	38	22	118	57	61	122	55	67	90	36	54
30	29	12	17	65	24	41	114	59	55	137	58	79	85	44	41
31	38	20	18	83	36	47	129	59	70	128	58	70	89	39	50
32	38	17	21	77	37	40	103	51	52	163	79	84	104	56	48
33	50	28	22	129	49	80	129	64	65	179	84	95	121	54	67
34	35	19	16	101	52	49	111	54	57	148	64	84	108	58	50
35	34	19	15	95	44	51	102	42	60	142	75	67	112	58	54
36	32	13	19	111	55	56	125	65	60	156	72	84	100	48	52
37	48	25	23	135	74	61	134	63	71	157	70	87	107	44	63
38	43	20	23	114	55	59	149	71	78	169	85	84	138	67	71
39	59	27	32	131	68	63	129	63	66	192	98	94	122	72	50
40	44	20	24	146	76	70	124	68	56	199	103	96	113	50	63
41	54	30	24	150	76	74	145	74	71	195	101	94	142	75	67
42	48	27	21	165	79	86	154	78	76	202	99	103	127	61	66
43	73	38	35	166	88	78	170	85	85	201	109	92	146	70	76
44	69	51	18	152	77	75	171	90	81	237	112	125	153	72	81
45	64	28	36	171	79	92	157	97	60	221	96	125	142	76	66
46	68	40	28	152	67	85	120	52	68	203	98	105	122	56	66
47	52	26	26	113	59	54	136	68	68	169	79	90	130	63	67
48	45	20	25	115	62	53	148	76	72	184	98	86	123	66	57
49	44	21	23	97	46	51	136	55	81	169	89	80	126	71	55
50	39	18	21	82	43	39	130	67	63	151	85	66	77	32	45
51	42	17	25	70	29	41	103	57	46	146	70	76	86	39	47
52	60	31	29	97	45	52	109	52	57	162	85	77	94	43	51
53	48	23	25	86	48	38	109	57	52	143	66	77	100	48	52
54	44	25	19	90	44	46	103	52	51	145	71	74	109	54	55
55	39	21	18	92	41	51	94	54	40	153	67	86	87	36	51

年 齡	旭童			操南			操明			富山			旭操		
	計	男	女	計	男	女	計	男	女	計	男	女	計	男	女
56	41	15	26	85	36	49	89	45	44	125	67	58	91	50	41
57	34	22	12	96	50	46	73	39	34	144	65	79	101	43	58
58	42	22	20	116	53	63	103	55	48	169	76	93	107	52	55
59	34	16	18	107	47	60	91	43	48	145	72	73	104	44	60
60	48	17	31	82	37	45	69	34	35	140	53	87	107	49	58
61	43	14	29	105	53	52	103	52	51	170	87	83	83	40	43
62	44	19	25	106	44	62	80	34	46	193	89	104	91	50	41
63	47	28	19	108	54	54	79	38	41	183	90	93	96	49	47
64	46	22	24	104	45	59	88	38	50	179	98	81	83	42	41
65	57	24	33	102	49	53	100	51	49	183	85	98	97	42	55
66	69	25	44	116	55	61	123	56	67	237	101	136	119	60	59
67	63	30	33	123	63	60	100	48	52	240	108	132	128	52	76
68	83	40	43	141	61	80	133	66	67	280	120	160	158	77	81
69	106	50	56	152	79	73	115	60	55	299	124	175	179	77	102
70	89	35	54	113	53	60	102	49	53	229	104	125	144	61	83
71	42	17	25	76	33	43	65	24	41	143	61	82	93	41	52
72	53	26	27	104	47	57	72	29	43	178	79	99	102	54	48
73	95	39	56	98	51	47	90	39	51	211	99	112	119	51	68
74	61	22	39	94	47	47	76	27	49	163	76	87	114	52	62
75	81	36	45	87	32	55	66	29	37	196	95	101	145	73	72
76	81	29	52	70	33	37	83	47	36	170	80	90	107	48	59
77	50	16	34	81	37	44	68	27	41	140	58	82	72	33	39
78	49	19	30	69	32	37	35	18	17	136	62	74	72	31	41
79	43	11	32	67	32	35	61	27	34	149	77	72	100	43	57
80	55	21	34	72	27	45	47	15	32	129	53	76	89	47	42
81	60	23	37	62	25	37	42	20	22	125	57	68	83	42	41
82	57	23	34	61	20	41	39	18	21	94	41	53	60	25	35
83	43	15	28	73	23	50	38	11	27	118	44	74	59	17	42
84	45	21	24	57	31	26	31	8	23	109	44	65	61	25	36
85	37	8	29	55	21	34	45	16	29	120	43	77	58	19	39
86	31	10	21	51	23	28	33	18	15	96	35	61	60	23	37
87	20	5	15	25	6	19	24	14	10	58	22	36	35	12	23
88	21	8	13	29	8	21	30	6	24	67	26	41	45	12	33
89	24	2	22	27	5	22	17	4	13	67	24	43	34	15	19
90	17	6	11	21	4	17	18	5	13	59	18	41	26	9	17
91	15	4	11	23	6	17	20	4	16	45	12	33	25	6	19
92	10	3	7	13	6	7	11	1	10	38	11	27	20	4	16
93	4	2	2	15	1	14	7	3	4	23	4	19	25	2	23
94	7	1	6	8	2	6	5	1	4	26	8	18	18	4	14
95	8	2	6	12	2	10	7	0	7	15	6	9	11	2	9
96	1	0	1	5	0	5	6	0	6	18	4	14	14	3	11
97	3	0	3	5	1	4	5	2	3	9	5	4	5	2	3
98	1	0	1	0	0	0	2	0	2	6	3	3	3	0	3
99	2	0	2	3	0	3	1	0	1	5	1	4	2	0	2
100	0	0	0	2	0	2	2	0	2	3	0	3	2	0	2
101	1	0	1	1	0	1	0	0	0	2	0	2	0	0	0
102	0	0	0	0	0	0	1	0	1	2	0	2	2	0	2
103	0	0	0	0	0	0	0	0	0	0	0	0	1	0	1
104	0	0	0	1	0	1	0	0	0	0	0	0	2	1	1
105	0	0	0	1	0	1	0	0	0	0	0	0	0	0	0
106	1	0	1	0	0	0	0	0	0	1	1	0	0	0	0
107	0	0	0	0	0	0	0	0	0	0	0	0	0	0	0
108	0	0	0	0	0	0	0	0	0	0	0	0	0	0	0
109	0	0	0	0	0	0	0	0	0	0	0	0	0	0	0
110~	0	0	0	0	0	0	0	0	0	0	0	0	0	0	0
15歳未満	411	217	194	1 429	735	694	1 489	755	734	1 854	942	912	1 390	729	661
15~64歳	2 173	1 108	1 065	4 995	2 443	2 552	5 639	2 802	2 837	7 642	3 697	3 945	5 059	2 481	2 578
65歳以上	1 485	573	912	2 115	915	1 200	1 720	743	977	4 189	1 791	2 398	2 489	1 065	1 424

年 齢 総 数	財田			竜之口			高島			幡多			中区合計		
	計	男	女	計	男	女	計	男	女	計	男	女	計	男	女
	10 019	4 772	5 247	7 881	3 742	4 139	15 951	7 583	8 368	18 800	8 993	9 807	146 407	69 314	77 093
0	82	39	43	72	35	37	166	88	78	185	99	86	1 363	718	645
1	82	35	47	60	31	29	184	95	89	229	114	115	1 415	696	719
2	97	53	44	74	39	35	175	80	95	185	103	82	1 447	766	681
3	98	53	45	72	36	36	164	89	75	173	81	92	1 348	675	673
4	84	48	36	82	43	39	214	103	111	174	94	80	1 466	763	703
5	93	44	49	86	40	46	170	91	79	171	90	81	1 393	716	677
6	95	44	51	83	39	44	190	94	96	160	84	76	1 477	746	731
7	83	41	42	90	50	40	175	80	95	163	79	84	1 410	696	714
8	103	53	50	115	54	61	157	76	81	166	82	84	1 488	739	749
9	94	36	58	91	50	41	197	99	98	165	89	76	1 477	762	715
10	100	55	45	106	59	47	163	78	85	171	81	90	1 445	754	691
11	90	49	41	93	47	46	175	81	94	162	88	74	1 428	733	695
12	92	39	53	108	46	62	160	80	80	147	63	84	1 340	671	669
13	83	33	50	100	43	57	183	97	86	178	90	88	1 434	716	718
14	85	44	41	105	55	50	180	97	83	198	108	90	1 455	741	714
15	100	44	56	97	44	53	201	93	108	194	95	99	1 524	726	798
16	92	47	45	109	59	50	177	88	89	203	106	97	1 476	759	717
17	97	49	48	87	45	42	162	86	76	191	94	97	1 472	731	741
18	90	42	48	127	59	68	193	91	102	233	120	113	1 541	765	776
19	113	53	60	82	36	46	176	84	92	201	98	103	1 461	681	780
20	129	74	55	95	42	53	167	89	78	208	100	108	1 527	721	806
21	121	70	51	61	26	35	174	79	95	183	85	98	1 425	668	757
22	109	53	56	71	42	29	134	74	60	214	104	110	1 436	726	710
23	105	57	48	69	31	38	148	73	75	152	72	80	1 420	696	724
24	95	49	46	61	28	33	164	79	85	197	86	111	1 459	709	750
25	102	54	48	65	28	37	140	61	79	200	98	102	1 364	665	699
26	103	54	49	71	35	36	165	91	74	174	83	91	1 442	713	729
27	117	62	55	60	28	32	175	75	100	219	116	103	1 547	771	776
28	87	36	51	75	42	33	180	80	100	226	114	112	1 601	787	814
29	101	53	48	71	37	34	175	87	88	225	106	119	1 630	799	831
30	117	51	66	89	39	50	161	77	84	245	119	126	1 640	764	876
31	125	61	64	86	40	46	182	92	90	260	119	141	1 701	814	887
32	128	71	57	83	45	38	187	99	88	270	143	127	1 778	902	876
33	115	58	57	108	42	66	214	98	116	227	116	111	1 950	916	1 034
34	132	63	69	96	41	55	196	102	94	255	129	126	1 790	877	913
35	151	75	76	93	48	45	198	93	105	235	121	114	1 847	919	928
36	128	72	56	113	50	63	218	99	119	233	109	124	1 891	919	972
37	126	66	60	102	54	48	236	108	128	266	119	147	1 996	929	1 067
38	156	92	64	96	50	46	213	103	110	230	121	109	1 944	979	965
39	131	69	62	136	64	72	242	128	114	245	128	117	2 056	1 032	1 024
40	151	86	65	119	55	64	235	98	137	282	141	141	2 084	1 021	1 063
41	140	58	82	125	67	58	258	120	138	275	135	140	2 196	1 057	1 139
42	168	87	81	147	70	77	239	121	118	304	145	159	2 331	1 154	1 177
43	155	79	76	129	62	67	268	132	136	313	146	167	2 457	1 198	1 259
44	162	82	80	120	45	75	292	148	144	322	158	164	2 502	1 239	1 263
45	152	84	68	129	63	66	250	127	123	241	128	113	2 369	1 171	1 198
46	147	69	78	128	58	70	248	119	129	292	135	157	2 272	1 086	1 186
47	144	64	80	124	62	62	233	113	120	284	142	142	2 107	1 019	1 088
48	131	59	72	122	63	59	232	119	113	278	126	152	2 117	1 028	1 089
49	130	61	69	113	56	57	217	104	113	244	113	131	1 966	954	1 012
50	125	56	69	96	44	52	180	87	93	256	126	130	1 772	854	918
51	102	45	57	93	46	47	177	86	91	210	95	115	1 638	777	861
52	132	58	74	82	45	37	200	101	99	275	126	149	1 936	946	990
53	123	65	58	103	52	51	172	91	81	235	125	110	1 791	902	889
54	108	49	59	63	29	34	180	85	95	241	131	110	1 691	835	856
55	110	61	49	73	31	42	135	62	73	229	100	129	1 665	763	902

年 齡	財田			竜之口			高島			幡多			中区合計		
	計	男	女	計	男	女	計	男	女	計	男	女	計	男	女
56	94	41	53	78	42	36	177	79	98	229	113	116	1 577	766	811
57	92	40	52	82	37	45	155	80	75	221	95	126	1 586	761	825
58	115	53	62	92	37	55	157	76	81	250	122	128	1 759	857	902
59	97	60	37	88	46	42	155	79	76	244	127	117	1 618	813	805
60	111	54	57	85	31	54	164	66	98	207	89	118	1 573	702	871
61	88	42	46	95	41	54	133	63	70	195	89	106	1 589	777	812
62	134	65	69	89	48	41	164	72	92	204	100	104	1 644	801	843
63	119	55	64	103	44	59	152	77	75	216	100	116	1 616	790	826
64	122	59	63	83	46	37	189	91	98	228	113	115	1 666	803	863
65	128	60	68	106	51	55	165	84	81	206	99	107	1 699	809	890
66	149	63	86	116	56	60	180	77	103	273	134	139	2 058	949	1 109
67	166	65	101	125	60	65	191	91	100	223	102	121	2 007	926	1 081
68	199	84	115	137	63	74	261	125	136	294	128	166	2 409	1 091	1 318
69	181	97	84	119	61	58	247	119	128	330	160	170	2 472	1 167	1 305
70	151	82	69	122	64	58	215	89	126	247	108	139	2 043	939	1 104
71	102	54	48	53	29	24	142	69	73	181	85	96	1 317	609	708
72	132	54	78	82	35	47	157	69	88	198	94	104	1 560	705	855
73	116	41	75	83	33	50	182	84	98	236	106	130	1 733	756	977
74	132	49	83	73	32	41	179	90	89	204	96	108	1 566	697	869
75	138	68	70	75	42	33	159	75	84	219	109	110	1 661	780	881
76	125	59	66	69	42	27	172	71	101	179	86	93	1 550	692	858
77	88	43	45	59	26	33	119	61	58	155	72	83	1 215	543	672
78	81	32	49	42	13	29	124	47	77	126	43	83	1 057	416	641
79	83	35	48	54	18	36	138	52	86	138	66	72	1 265	535	730
80	77	27	50	55	24	31	151	67	84	132	51	81	1 205	491	714
81	73	22	51	60	33	27	131	56	75	113	57	56	1 198	511	687
82	67	34	33	42	18	24	103	56	47	117	46	71	966	389	577
83	53	21	32	42	20	22	99	48	51	130	61	69	1 036	411	625
84	73	22	51	38	14	24	86	37	49	131	56	75	987	369	618
85	57	17	40	29	10	19	70	23	47	91	30	61	907	293	614
86	53	16	37	34	14	20	78	25	53	85	27	58	834	283	551
87	38	12	26	26	10	16	60	21	39	63	20	43	581	197	384
88	37	13	24	22	6	16	66	21	45	67	24	43	608	192	416
89	29	7	22	20	6	14	50	14	36	54	22	32	520	154	366
90	16	2	14	25	7	18	49	11	38	44	13	31	427	118	309
91	25	6	19	20	5	15	48	22	26	49	12	37	404	107	297
92	25	7	18	17	4	13	25	6	19	33	9	24	305	71	234
93	12	2	10	10	1	9	25	5	20	17	2	15	237	44	193
94	9	2	7	5	1	4	30	8	22	27	5	22	220	48	172
95	9	2	7	2	0	2	16	2	14	17	1	16	151	26	125
96	2	1	1	10	2	8	16	1	15	7	1	6	127	19	108
97	3	0	3	1	0	1	9	2	7	7	1	6	87	22	65
98	1	0	1	2	0	2	4	1	3	8	1	7	50	10	40
99	3	0	3	3	0	3	6	0	6	1	0	1	43	2	41
100	1	0	1	2	0	2	2	0	2	5	0	5	30	3	27
101	2	0	2	0	0	0	0	0	0	1	0	1	11	0	11
102	0	0	0	0	0	0	2	1	1	1	0	1	13	2	11
103	0	0	0	0	0	0	0	0	0	2	0	2	7	2	5
104	0	0	0	0	0	0	1	0	1	1	0	1	8	1	7
105	0	0	0	0	0	0	0	0	0	0	0	0	3	0	3
106	0	0	0	0	0	0	0	0	0	0	0	0	4	1	3
107	0	0	0	0	0	0	0	0	0	0	0	0	0	0	0
108	0	0	0	0	0	0	0	0	0	0	0	0	0	0	0
109	0	0	0	0	0	0	0	0	0	0	0	0	0	0	0
110～	0	0	0	0	0	0	0	0	0	0	0	0	0	0	0
15歳未満	1 361	666	695	1 337	667	670	2 653	1 328	1 325	2 627	1 345	1 282	21 386	10 892	10 494
15～64歳	6 022	3 007	3 015	4 764	2 275	2 489	9 540	4 625	4 915	11 761	5 721	6 040	88 440	43 042	45 398
65歳以上	2 636	1 099	1 537	1 780	800	980	3 758	1 630	2 128	4 412	1 927	2 485	36 581	15 380	21 201

年 齡 総 数	古 都			可 知			芥 子 山			政 田			開 成		
	計	男	女	計	男	女	計	男	女	計	男	女	計	男	女
	5 062	2 403	2 659	8 992	4 119	4 873	14 374	6 910	7 464	3 655	1 770	1 885	3 046	1 479	1 567
0	26	17	9	50	28	22	119	54	65	14	6	8	10	3	7
1	41	24	17	69	32	37	150	74	76	28	14	14	18	8	10
2	25	11	14	69	29	40	145	68	77	29	12	17	30	10	20
3	26	19	7	64	27	37	125	55	70	26	15	11	23	9	14
4	34	19	15	85	48	37	140	64	76	29	15	14	22	14	8
5	39	19	20	68	30	38	154	76	78	31	15	16	19	10	9
6	32	17	15	57	27	30	150	73	77	47	17	30	26	7	19
7	35	14	21	85	47	38	152	72	80	38	17	21	23	11	12
8	44	22	22	75	40	35	166	76	90	39	17	22	30	16	14
9	32	15	17	85	38	47	150	77	73	38	22	16	23	12	11
10	43	21	22	85	50	35	165	87	78	39	19	20	21	11	10
11	46	25	21	95	54	41	154	73	81	33	14	19	21	9	12
12	45	19	26	96	47	49	195	99	96	37	16	21	27	12	15
13	52	30	22	93	51	42	169	93	76	35	16	19	19	8	11
14	43	23	20	101	52	49	180	85	95	29	16	13	35	19	16
15	47	28	19	98	46	52	198	106	92	46	28	18	21	12	9
16	39	16	23	122	69	53	195	96	99	31	15	16	26	11	15
17	46	20	26	113	59	54	181	84	97	33	20	13	33	13	20
18	72	24	48	111	59	52	166	76	90	31	15	16	30	20	10
19	68	26	42	101	52	49	204	99	105	38	24	14	20	11	9
20	59	21	38	119	46	73	192	94	98	29	17	12	32	25	7
21	68	32	36	88	49	39	169	86	83	31	16	15	28	16	12
22	39	22	17	89	40	49	181	94	87	27	8	19	24	12	12
23	41	27	14	81	45	36	164	98	66	31	18	13	19	11	8
24	52	29	23	86	47	39	143	72	71	25	14	11	26	12	14
25	54	27	27	64	25	39	153	72	81	28	18	10	23	12	11
26	49	26	23	69	34	35	138	60	78	30	14	16	21	11	10
27	51	21	30	64	33	31	143	70	73	25	10	15	22	11	11
28	46	25	21	70	37	33	145	73	72	23	12	11	28	14	14
29	45	21	24	70	33	37	159	68	91	25	18	7	36	18	18
30	42	20	22	73	36	37	174	91	83	31	13	18	29	17	12
31	46	21	25	91	44	47	165	79	86	32	18	14	28	14	14
32	64	30	34	92	40	52	167	79	88	33	16	17	22	13	9
33	61	30	31	88	46	42	167	81	86	44	23	21	31	18	13
34	52	25	27	82	38	44	164	99	65	38	20	18	27	15	12
35	52	33	19	90	38	52	173	78	95	33	16	17	34	18	16
36	67	45	22	76	32	44	163	82	81	38	20	18	36	17	19
37	52	24	28	85	39	46	160	73	87	44	23	21	31	13	18
38	66	33	33	106	54	52	194	93	101	51	25	26	29	20	9
39	54	27	27	82	40	42	197	101	96	43	20	23	25	14	11
40	57	22	35	102	48	54	236	110	126	57	29	28	39	20	19
41	71	33	38	117	52	65	192	115	77	52	30	22	36	16	20
42	69	33	36	124	56	68	241	126	115	64	30	34	49	21	28
43	67	34	33	136	66	70	272	127	145	55	29	26	36	21	15
44	55	24	31	150	72	78	279	137	142	51	22	29	38	22	16
45	74	35	39	148	66	82	283	147	136	35	22	13	31	18	13
46	77	37	40	149	77	72	251	115	136	53	29	24	51	31	20
47	66	31	35	113	56	57	237	108	129	49	19	30	43	21	22
48	61	35	26	124	56	68	231	101	130	47	24	23	36	17	19
49	58	32	26	123	48	75	204	103	101	41	20	21	38	20	18
50	45	21	24	102	55	47	188	96	92	33	23	10	22	11	11
51	50	27	23	100	43	57	192	96	96	27	18	9	39	17	22
52	53	24	29	128	52	76	207	97	110	32	15	17	37	20	17
53	56	25	31	108	47	61	205	100	105	53	23	30	34	20	14
54	58	27	31	89	37	52	189	91	98	42	19	23	38	23	15
55	54	26	28	79	42	37	165	90	75	39	21	18	38	14	24

年 齡	古 都			可 知			芥 子 山			政 田			開 成		
	計	男	女	計	男	女	計	男	女	計	男	女	計	男	女
56	58	31	27	101	38	63	173	91	82	40	17	23	41	22	19
57	51	24	27	101	46	55	152	66	86	44	20	24	43	20	23
58	53	25	28	94	38	56	164	90	74	39	22	17	54	29	25
59	68	32	36	90	43	47	131	73	58	53	26	27	38	19	19
60	61	27	34	115	49	66	159	81	78	43	19	24	37	22	15
61	67	31	36	100	51	49	140	74	66	58	31	27	43	23	20
62	85	27	58	100	51	49	116	54	62	53	22	31	36	19	17
63	80	42	38	94	45	49	115	46	69	54	24	30	39	16	23
64	79	48	31	90	39	51	133	59	74	64	35	29	39	22	17
65	76	37	39	117	48	69	136	69	67	73	35	38	45	20	25
66	100	43	57	141	74	67	164	84	80	63	31	32	50	19	31
67	95	42	53	160	68	92	160	71	89	67	43	24	52	25	27
68	115	52	63	168	67	101	197	86	111	72	36	36	63	33	30
69	108	50	58	175	67	108	193	93	100	67	37	30	65	29	36
70	93	54	39	144	62	82	191	86	105	75	31	44	58	28	30
71	43	16	27	102	46	56	95	50	45	33	17	16	32	17	15
72	60	27	33	139	61	78	120	44	76	35	19	16	45	20	25
73	102	48	54	154	66	88	136	51	85	46	22	24	55	33	22
74	87	40	47	133	52	81	153	70	83	57	28	29	54	27	27
75	75	41	34	142	61	81	132	58	74	39	19	20	66	30	36
76	66	38	28	132	53	79	145	70	75	41	23	18	39	20	19
77	50	19	31	106	40	66	115	56	59	33	11	22	30	13	17
78	51	21	30	91	37	54	114	51	63	32	14	18	27	13	14
79	47	20	27	93	37	56	122	56	66	31	11	20	26	11	15
80	51	25	26	107	54	53	94	40	54	41	19	22	31	9	22
81	50	22	28	114	50	64	83	29	54	34	15	19	38	12	26
82	43	18	25	96	42	54	77	35	42	31	10	21	25	13	12
83	36	12	24	83	40	43	74	34	40	21	11	10	25	8	17
84	33	11	22	87	34	53	77	27	50	34	13	21	31	12	19
85	36	10	26	77	24	53	58	31	27	36	13	23	26	11	15
86	27	8	19	52	22	30	62	24	38	35	15	20	31	9	22
87	24	7	17	38	12	26	55	19	36	25	6	19	18	5	13
88	20	7	13	34	8	26	36	12	24	30	9	21	19	5	14
89	31	13	18	36	16	20	33	7	26	16	5	11	19	7	12
90	23	6	17	37	12	25	23	8	15	27	6	21	15	6	9
91	13	5	8	18	3	15	25	7	18	12	3	9	19	4	15
92	6	0	6	11	2	9	17	6	11	8	3	5	11	3	8
93	8	3	5	11	4	7	20	5	15	4	0	4	7	2	5
94	4	2	2	12	1	11	13	5	8	12	1	11	6	2	4
95	8	3	5	3	0	3	11	1	10	2	0	2	5	0	5
96	2	0	2	2	1	1	7	2	5	6	1	5	3	1	2
97	3	2	1	3	0	3	4	0	4	2	0	2	1	1	0
98	2	0	2	1	0	1	3	0	3	4	1	3	3	0	3
99	1	0	1	1	1	0	2	0	2	0	0	0	0	0	0
100	1	0	1	4	0	4	1	0	1	1	1	0	0	0	0
101	1	0	1	2	0	2	0	0	0	0	0	0	0	0	0
102	1	0	1	0	0	0	0	0	0	0	0	0	0	0	0
103	0	0	0	0	0	0	0	0	0	0	0	0	1	0	1
104	2	0	2	1	0	1	1	0	1	0	0	0	1	0	1
105	0	0	0	1	0	1	0	0	0	0	0	0	1	0	1
106	0	0	0	0	0	0	0	0	0	0	0	0	0	0	0
107	0	0	0	0	0	0	0	0	0	0	0	0	0	0	0
108	0	0	0	0	0	0	1	0	1	0	0	0	0	0	0
109	0	0	0	0	0	0	0	0	0	0	0	0	0	0	0
110~	0	0	0	0	0	0	0	0	0	0	0	0	0	0	0
15歳未満	563	295	268	1 177	600	577	2 314	1 126	1 188	492	231	261	347	159	188
15~64歳	2 905	1 406	1 499	4 987	2 354	2 633	9 110	4 497	4 613	2 018	1 030	988	1 656	872	784
65歳以上	1 594	702	892	2 828	1 165	1 663	2 950	1 287	1 663	1 145	509	636	1 043	448	595

年 齢 総 数	西大寺南			西大寺			雄神			豊			太伯		
	計	男	女	計	男	女	計	男	女	計	男	女	計	男	女
	4 413	2 156	2 257	9 563	4 514	5 049	2 630	1 221	1 409	4 906	2 349	2 557	2 750	1 323	1 427
0	43	23	20	58	27	31	11	5	6	31	19	12	12	6	6
1	42	17	25	69	41	28	6	2	4	39	24	15	13	9	4
2	41	21	20	59	30	29	20	12	8	36	21	15	15	7	8
3	38	23	15	71	45	26	8	5	3	48	29	19	19	9	10
4	32	16	16	79	40	39	11	2	9	32	17	15	22	14	8
5	36	15	21	79	46	33	14	8	6	47	24	23	14	9	5
6	41	19	22	91	52	39	13	7	6	54	26	28	21	10	11
7	43	25	18	76	40	36	16	10	6	42	16	26	31	17	14
8	37	17	20	97	44	53	16	10	6	41	18	23	18	6	12
9	30	16	14	64	38	26	12	6	6	43	20	23	22	10	12
10	44	21	23	77	40	37	22	10	12	45	23	22	32	13	19
11	34	20	14	83	48	35	17	11	6	50	22	28	28	15	13
12	39	25	14	92	45	47	17	7	10	41	24	17	33	17	16
13	31	19	12	78	42	36	24	10	14	45	25	20	28	9	19
14	41	24	17	91	42	49	19	13	6	48	26	22	30	17	13
15	39	16	23	111	54	57	18	9	9	43	18	25	29	15	14
16	40	24	16	95	55	40	22	12	10	52	26	26	32	16	16
17	41	24	17	119	67	52	25	11	14	46	26	20	39	22	17
18	44	23	21	125	68	57	29	17	12	52	23	29	24	9	15
19	49	26	23	102	53	49	29	17	12	45	19	26	26	13	13
20	53	22	31	108	51	57	25	16	9	60	26	34	31	19	12
21	48	24	24	102	51	51	21	9	12	44	22	22	15	7	8
22	61	28	33	103	57	46	15	8	7	56	28	28	16	6	10
23	51	28	23	100	47	53	20	8	12	42	25	17	14	11	3
24	56	29	27	105	56	49	22	14	8	43	19	24	13	6	7
25	43	21	22	83	47	36	19	12	7	52	24	28	20	10	10
26	65	28	37	88	40	48	15	9	6	49	23	26	13	7	6
27	53	24	29	79	40	39	19	11	8	58	32	26	17	7	10
28	48	27	21	98	52	46	16	7	9	44	18	26	23	14	9
29	48	32	16	97	47	50	25	14	11	52	27	25	18	8	10
30	55	26	29	92	44	48	18	7	11	53	31	22	19	10	9
31	44	16	28	112	59	53	17	10	7	56	30	26	17	10	7
32	64	29	35	103	48	55	23	13	10	38	20	18	29	13	16
33	61	33	28	115	55	60	18	6	12	57	30	27	30	10	20
34	54	25	29	98	48	50	22	11	11	56	27	29	25	17	8
35	63	34	29	96	45	51	24	13	11	55	27	28	22	9	13
36	53	33	20	105	47	58	21	9	12	56	25	31	24	12	12
37	53	27	26	114	62	52	30	11	19	51	28	23	31	16	15
38	60	35	25	109	62	47	25	18	7	57	29	28	24	12	12
39	54	27	27	98	46	52	27	14	13	60	34	26	27	7	20
40	54	25	29	130	59	71	30	21	9	55	27	28	30	18	12
41	51	23	28	116	57	59	32	17	15	61	29	32	46	26	20
42	46	23	23	142	73	69	44	26	18	66	36	30	41	20	21
43	64	35	29	134	64	70	39	19	20	68	39	29	50	25	25
44	60	29	31	151	63	88	41	23	18	78	33	45	39	22	17
45	73	42	31	153	84	69	32	19	13	75	36	39	32	15	17
46	63	35	28	151	79	72	36	17	19	62	31	31	34	18	16
47	73	37	36	145	69	76	35	13	22	76	45	31	37	20	17
48	73	31	42	153	79	74	30	18	12	76	33	43	24	14	10
49	61	34	27	115	54	61	24	11	13	67	22	45	34	16	18
50	57	22	35	114	60	54	28	18	10	60	33	27	23	14	9
51	46	24	22	100	48	52	33	13	20	63	31	32	24	10	14
52	58	25	33	123	63	60	33	12	21	79	39	40	25	10	15
53	49	29	20	112	60	52	26	11	15	57	30	27	33	21	12
54	63	29	34	119	48	71	32	19	13	44	17	27	36	19	17
55	53	24	29	111	57	54	33	14	19	64	40	24	37	18	19



年 齡	西大寺南			西大寺			雄神			豊			太伯		
	計	男	女	計	男	女	計	男	女	計	男	女	計	男	女
56	45	27	18	100	54	46	38	16	22	65	35	30	31	15	16
57	56	28	28	102	54	48	26	13	13	61	31	30	32	13	19
58	54	26	28	130	66	64	31	18	13	52	29	23	31	18	13
59	53	23	30	102	41	61	34	16	18	65	31	34	33	18	15
60	60	22	38	98	48	50	31	16	15	51	26	25	36	16	20
61	66	37	29	102	48	54	36	21	15	61	24	37	37	16	21
62	44	17	27	106	33	73	27	11	16	60	26	34	28	15	13
63	48	26	22	110	60	50	28	9	19	50	26	24	41	17	24
64	66	27	39	108	54	54	35	22	13	48	22	26	36	17	19
65	55	30	25	116	54	62	31	14	17	68	29	39	40	19	21
66	69	34	35	132	62	70	52	27	25	74	33	41	41	21	20
67	67	32	35	129	59	70	63	24	39	67	33	34	54	20	34
68	83	45	38	164	86	78	74	27	47	68	29	39	67	34	33
69	75	38	37	158	74	84	57	25	32	79	45	34	59	35	24
70	58	27	31	120	50	70	65	37	28	64	33	31	47	27	20
71	34	17	17	102	46	56	25	14	11	52	20	32	40	18	22
72	37	19	18	118	59	59	29	15	14	56	25	31	40	16	24
73	59	25	34	124	61	63	42	18	24	61	27	34	53	29	24
74	50	27	23	138	54	84	46	22	24	68	28	40	50	23	27
75	63	28	35	117	56	61	54	17	37	80	30	50	53	24	29
76	38	16	22	112	55	57	48	19	29	66	28	38	34	13	21
77	36	15	21	76	26	50	42	16	26	40	26	14	30	18	12
78	33	18	15	84	26	58	39	16	23	52	30	22	26	13	13
79	25	14	11	79	33	46	28	9	19	60	23	37	24	13	11
80	43	19	24	93	31	62	29	10	19	61	25	36	28	14	14
81	34	16	18	102	35	67	37	13	24	52	22	30	32	10	22
82	25	10	15	90	32	58	30	13	17	30	16	14	16	5	11
83	26	9	17	84	29	55	33	10	23	36	12	24	35	15	20
84	28	10	18	93	30	63	23	11	12	43	24	19	30	12	18
85	27	9	18	87	33	54	25	7	18	37	15	22	22	11	11
86	21	5	16	98	26	72	27	10	17	50	17	33	35	14	21
87	17	5	12	61	24	37	20	7	13	23	3	20	22	8	14
88	15	5	10	69	26	43	19	3	16	36	9	27	19	11	8
89	19	4	15	44	11	33	22	7	15	21	7	14	9	2	7
90	4	0	4	41	11	30	15	3	12	15	3	12	15	3	12
91	15	7	8	47	9	38	19	2	17	18	3	15	16	1	15
92	12	5	7	28	7	21	16	3	13	12	5	7	13	3	10
93	5	2	3	30	3	27	4	0	4	13	2	11	6	0	6
94	5	0	5	22	7	15	7	2	5	9	2	7	7	0	7
95	7	0	7	17	0	17	7	1	6	2	0	2	4	0	4
96	5	2	3	5	1	4	5	1	4	4	1	3	5	2	3
97	7	0	7	10	0	10	5	0	5	2	0	2	4	1	3
98	4	1	3	12	0	12	1	0	1	3	2	1	3	2	1
99	1	0	1	3	1	2	2	0	2	1	0	1	1	0	1
100	3	0	3	4	0	4	3	1	2	0	0	0	2	0	2
101	0	0	0	1	0	1	1	0	1	0	0	0	1	0	1
102	0	0	0	3	1	2	0	0	0	0	0	0	0	0	0
103	0	0	0	0	0	0	0	0	0	0	0	0	1	1	0
104	0	0	0	1	0	1	0	0	0	0	0	0	0	0	0
105	0	0	0	1	0	1	0	0	0	0	0	0	0	0	0
106	0	0	0	0	0	0	0	0	0	0	0	0	0	0	0
107	0	0	0	0	0	0	0	0	0	0	0	0	0	0	0
108	0	0	0	0	0	0	0	0	0	0	0	0	0	0	0
109	0	0	0	0	0	0	0	0	0	0	0	0	0	0	0
110~	0	0	0	0	0	0	0	0	0	0	0	0	0	0	0
15歳未満	572	301	271	1 164	620	544	226	118	108	642	334	308	338	168	170
15~64歳	2 736	1 361	1 375	5 584	2 776	2 808	1 359	699	660	2 841	1 408	1 433	1 428	717	711
65歳以上	1 105	494	611	2 815	1 118	1 697	1 045	404	641	1 423	607	816	984	438	546

年 齢 総 数	幸島			朝日			大宮			浮田			城東台		
	計	男	女	計	男	女	計	男	女	計	男	女	計	男	女
	2 419	1 140	1 279	1 964	897	1 067	1 116	521	595	3 900	1 863	2 037	3 592	1 737	1 855
0	6	2	4	3	1	2	6	3	3	29	13	16	14	9	5
1	12	7	5	5	4	1	5	1	4	25	16	9	17	7	10
2	14	9	5	8	5	3	6	2	4	30	19	11	20	11	9
3	7	3	4	6	5	1	7	4	3	25	14	11	15	6	9
4	16	8	8	7	6	1	4	2	2	33	14	19	32	18	14
5	11	5	6	12	6	6	3	2	1	40	22	18	29	13	16
6	18	11	7	6	3	3	6	5	1	43	21	22	23	11	12
7	15	9	6	4	2	2	3	1	2	42	24	18	27	10	17
8	17	6	11	9	3	6	3	2	1	54	31	23	30	14	16
9	22	8	14	10	4	6	3	2	1	47	24	23	35	16	19
10	18	7	11	9	5	4	5	4	1	43	20	23	35	18	17
11	20	12	8	9	4	5	7	2	5	57	22	35	32	15	17
12	25	15	10	10	4	6	6	2	4	46	24	22	31	17	14
13	12	2	10	12	6	6	15	4	11	46	22	24	42	21	21
14	23	14	9	12	6	6	8	4	4	51	21	30	41	21	20
15	21	11	10	15	8	7	12	4	8	51	29	22	39	18	21
16	19	12	7	13	5	8	10	1	9	50	26	24	48	25	23
17	29	18	11	13	3	10	10	7	3	44	24	20	48	31	17
18	23	10	13	14	6	8	7	2	5	45	22	23	45	23	22
19	22	10	12	17	8	9	10	3	7	51	27	24	43	22	21
20	23	17	6	18	9	9	11	4	7	39	27	12	47	23	24
21	20	5	15	16	8	8	7	2	5	36	17	19	45	23	22
22	23	9	14	14	5	9	13	8	5	38	17	21	29	16	13
23	21	13	8	13	8	5	6	3	3	31	14	17	51	27	24
24	23	10	13	12	7	5	6	1	5	27	8	19	34	19	15
25	23	11	12	13	7	6	9	4	5	36	21	15	37	21	16
26	15	5	10	14	6	8	14	9	5	23	16	7	38	15	23
27	20	10	10	12	6	6	2	1	1	24	5	19	34	17	17
28	17	7	10	11	5	6	11	3	8	35	14	21	30	12	18
29	19	8	11	19	12	7	6	6	0	36	17	19	28	13	15
30	15	8	7	17	11	6	6	3	3	29	15	14	29	10	19
31	16	10	6	19	9	10	4	2	2	28	18	10	30	15	15
32	26	19	7	10	3	7	7	6	1	48	24	24	37	22	15
33	20	10	10	20	7	13	13	9	4	42	22	20	43	16	27
34	18	7	11	9	3	6	9	5	4	33	14	19	37	21	16
35	21	13	8	12	6	6	14	8	6	37	16	21	29	15	14
36	25	9	16	12	7	5	9	7	2	45	23	22	39	20	19
37	16	9	7	14	10	4	9	5	4	40	21	19	28	6	22
38	23	9	14	11	1	10	14	7	7	69	35	34	21	10	11
39	38	21	17	26	11	15	13	7	6	73	30	43	28	14	14
40	29	16	13	23	12	11	11	4	7	63	31	32	41	19	22
41	27	9	18	22	9	13	9	3	6	72	34	38	54	32	22
42	30	19	11	20	12	8	13	9	4	70	36	34	43	18	25
43	26	14	12	24	12	12	14	6	8	84	43	41	44	24	20
44	33	17	16	19	5	14	21	9	12	74	34	40	46	25	21
45	28	12	16	22	15	7	8	4	4	77	42	35	56	25	31
46	22	9	13	18	9	9	15	7	8	64	24	40	44	22	22
47	27	14	13	25	13	12	9	3	6	52	27	25	55	24	31
48	31	16	15	18	7	11	12	7	5	62	27	35	43	15	28
49	21	10	11	20	12	8	12	6	6	48	22	26	61	25	36
50	26	12	14	20	7	13	8	1	7	53	29	24	54	26	28
51	22	7	15	20	8	12	8	5	3	55	32	23	50	24	26
52	33	17	16	17	7	10	14	7	7	40	19	21	65	25	40
53	37	19	18	15	7	8	21	9	12	32	21	11	69	38	31
54	31	16	15	15	9	6	21	13	8	53	24	29	58	21	37
55	26	11	15	17	5	12	13	9	4	39	16	23	80	40	40

年 齡	幸島			朝日			大宮			浮田			城東台		
	計	男	女	計	男	女	計	男	女	計	男	女	計	男	女
56	24	9	15	21	10	11	16	10	6	42	23	19	70	33	37
57	33	18	15	23	12	11	21	12	9	36	18	18	67	30	37
58	49	25	24	36	19	17	15	10	5	38	23	15	82	33	49
59	26	11	15	34	19	15	10	4	6	37	18	19	64	31	33
60	43	19	24	32	15	17	12	3	9	48	25	23	73	30	43
61	34	18	16	33	18	15	14	9	5	47	21	26	68	39	29
62	29	17	12	21	8	13	8	2	6	40	16	24	63	26	37
63	47	18	29	26	16	10	15	6	9	44	20	24	47	27	20
64	40	21	19	40	25	15	17	10	7	48	20	28	64	40	24
65	41	17	24	29	13	16	18	8	10	38	18	20	54	33	21
66	49	26	23	36	13	23	23	12	11	44	20	24	63	31	32
67	36	16	20	52	23	29	26	14	12	54	19	35	51	25	26
68	44	20	24	53	23	30	17	8	9	74	34	40	73	32	41
69	56	31	25	56	27	29	31	17	14	63	31	32	59	29	30
70	34	7	27	61	21	40	29	12	17	56	32	24	60	31	29
71	31	17	14	40	24	16	20	10	10	38	15	23	34	24	10
72	35	18	17	49	29	20	14	10	4	33	8	25	27	13	14
73	31	13	18	38	18	20	11	7	4	50	21	29	42	22	20
74	34	19	15	38	17	21	18	5	13	43	26	17	35	16	19
75	51	31	20	39	19	20	22	12	10	41	20	21	43	21	22
76	43	23	20	37	19	18	21	4	17	38	19	19	20	10	10
77	29	11	18	21	11	10	15	6	9	39	19	20	18	11	7
78	16	8	8	19	5	14	10	3	7	27	12	15	21	8	13
79	28	9	19	25	12	13	14	5	9	26	9	17	23	10	13
80	42	17	25	37	21	16	16	6	10	23	9	14	19	11	8
81	33	16	17	27	8	19	22	9	13	30	11	19	24	6	18
82	20	9	11	23	8	15	17	8	9	23	7	16	16	6	10
83	32	10	22	22	7	15	16	8	8	26	9	17	12	3	9
84	28	11	17	29	10	19	10	5	5	28	11	17	16	9	7
85	24	9	15	28	10	18	17	5	12	22	8	14	12	6	6
86	28	11	17	23	8	15	12	5	7	26	11	15	11	2	9
87	15	4	11	15	5	10	8	1	7	20	5	15	13	6	7
88	14	5	9	24	8	16	5	1	4	26	13	13	9	3	6
89	20	6	14	10	2	8	8	4	4	24	12	12	11	4	7
90	13	1	12	10	1	9	5	0	5	10	6	4	3	1	2
91	13	3	10	24	5	19	8	5	3	9	1	8	5	4	1
92	6	2	4	9	1	8	4	0	4	8	2	6	3	1	2
93	4	3	1	5	1	4	7	1	6	7	0	7	7	3	4
94	8	3	5	6	0	6	3	0	3	4	0	4	0	0	0
95	5	1	4	6	0	6	5	3	2	3	1	2	2	0	2
96	3	0	3	2	0	2	5	1	4	3	0	3	1	1	0
97	2	0	2	3	2	1	0	0	0	2	0	2	3	1	2
98	2	0	2	1	0	1	1	1	0	0	0	0	0	0	0
99	2	0	2	0	0	0	2	0	2	0	0	0	0	0	0
100	0	0	0	0	0	0	0	0	0	1	0	1	0	0	0
101	1	0	1	0	0	0	0	0	0	0	0	0	1	1	0
102	0	0	0	0	0	0	0	0	0	0	0	0	0	0	0
103	0	0	0	0	0	0	0	0	0	2	0	2	0	0	0
104	0	0	0	0	0	0	0	0	0	0	0	0	0	0	0
105	0	0	0	0	0	0	0	0	0	0	0	0	0	0	0
106	0	0	0	0	0	0	0	0	0	0	0	0	0	0	0
107	0	0	0	0	0	0	0	0	0	0	0	0	0	0	0
108	0	0	0	0	0	0	0	0	0	0	0	0	0	0	0
109	0	0	0	0	0	0	0	0	0	0	0	0	0	0	0
110～	0	0	0	0	0	0	0	0	0	0	0	0	0	0	0
15歳未満	236	118	118	122	64	58	87	40	47	611	307	304	423	207	216
15～64歳	1 310	645	665	945	462	483	569	285	284	2 328	1 147	1 181	2 378	1 146	1 232
65歳以上	873	377	496	897	371	526	460	196	264	961	409	552	791	384	407

年 齡 総 数	平 島			御 休			角 山			千 種			江 西		
	計	男	女	計	男	女	計	男	女	計	男	女	計	男	女
	5 036	2 444	2 592	2 553	1 239	1 314	1 156	570	586	4 115	1 942	2 173	11 021	5 342	5 679
0	34	18	16	17	10	7	7	6	1	22	10	12	105	54	51
1	42	19	23	19	10	9	5	4	1	30	17	13	101	64	37
2	30	18	12	15	7	8	5	3	2	21	8	13	103	51	52
3	46	25	21	19	5	14	2	1	1	26	13	13	90	48	42
4	42	19	23	15	8	7	10	7	3	24	10	14	108	59	49
5	41	17	24	21	15	6	8	3	5	28	11	17	119	63	56
6	42	23	19	30	19	11	6	4	2	28	15	13	99	41	58
7	41	21	20	14	6	8	10	4	6	31	11	20	88	49	39
8	43	22	21	22	14	8	5	2	3	21	12	9	93	48	45
9	40	24	16	28	19	9	6	6	0	28	9	19	105	56	49
10	25	11	14	16	8	8	5	4	1	32	18	14	102	51	51
11	44	18	26	24	14	10	8	6	2	22	13	9	99	56	43
12	38	20	18	33	19	14	7	1	6	27	13	14	103	51	52
13	42	27	15	32	21	11	8	5	3	27	13	14	101	52	49
14	44	19	25	22	12	10	6	5	1	28	16	12	92	49	43
15	47	30	17	27	16	11	7	4	3	34	17	17	109	50	59
16	51	28	23	26	18	8	6	4	2	41	26	15	101	54	47
17	36	18	18	23	10	13	9	6	3	33	13	20	101	52	49
18	52	34	18	20	11	9	5	2	3	40	25	15	157	93	64
19	47	23	24	15	6	9	9	7	2	47	26	21	159	109	50
20	40	20	20	20	11	9	10	6	4	36	19	17	123	82	41
21	50	25	25	22	10	12	7	5	2	33	20	13	119	71	48
22	56	32	24	27	10	17	6	3	3	35	19	16	101	54	47
23	52	31	21	23	16	7	7	5	2	40	21	19	94	53	41
24	52	28	24	18	11	7	12	6	6	28	18	10	112	52	60
25	53	22	31	21	13	8	5	3	2	41	24	17	103	52	51
26	41	22	19	19	11	8	9	3	6	40	15	25	103	65	38
27	44	17	27	21	10	11	7	3	4	40	20	20	124	62	62
28	55	32	23	26	10	16	9	3	6	48	29	19	108	51	57
29	47	20	27	20	9	11	10	7	3	35	21	14	113	62	51
30	40	17	23	25	15	10	16	6	10	35	24	11	139	62	77
31	41	25	16	26	12	14	15	6	9	45	22	23	122	59	63
32	57	35	22	21	9	12	11	5	6	36	19	17	128	62	66
33	49	27	22	35	14	21	17	9	8	50	25	25	140	68	72
34	61	32	29	24	16	8	13	8	5	40	19	21	141	71	70
35	60	28	32	21	6	15	16	10	6	37	18	19	140	60	80
36	52	23	29	36	13	23	9	6	3	38	21	17	121	66	55
37	60	32	28	28	15	13	9	4	5	40	14	26	143	64	79
38	64	33	31	35	21	14	11	7	4	50	25	25	148	82	66
39	69	33	36	37	21	16	9	6	3	49	32	17	158	76	82
40	47	18	29	32	17	15	6	2	4	53	24	29	179	97	82
41	61	32	29	36	16	20	9	5	4	55	25	30	192	95	97
42	66	39	27	53	29	24	15	6	9	55	25	30	170	92	78
43	85	42	43	45	24	21	11	6	5	64	28	36	150	76	74
44	77	42	35	34	17	17	13	7	6	43	24	19	161	78	83
45	83	42	41	40	19	21	12	5	7	42	22	20	188	87	101
46	58	35	23	34	13	21	13	10	3	48	30	18	147	71	76
47	56	24	32	36	20	16	17	6	11	47	24	23	157	86	71
48	61	30	31	29	17	12	10	6	4	49	24	25	123	57	66
49	77	46	31	23	11	12	6	5	1	43	21	22	131	60	71
50	52	27	25	23	10	13	13	5	8	40	16	24	110	49	61
51	55	23	32	19	10	9	12	7	5	48	30	18	94	44	50
52	45	21	24	13	12	1	13	6	7	41	21	20	128	64	64
53	44	20	24	30	17	13	12	3	9	59	23	36	111	41	70
54	52	29	23	26	14	12	15	8	7	52	25	27	112	57	55
55	73	34	39	29	8	21	6	2	4	48	25	23	114	60	54

年 齡	平島			御休			角山			千種			江西		
	計	男	女	計	男	女	計	男	女	計	男	女	計	男	女
56	73	35	38	20	10	10	18	8	10	49	23	26	99	41	58
57	68	34	34	26	14	12	20	11	9	48	22	26	107	52	55
58	66	31	35	29	13	16	26	14	12	54	29	25	131	60	71
59	68	28	40	35	15	20	23	10	13	56	26	30	106	59	47
60	55	20	35	29	15	14	15	10	5	44	23	21	107	44	63
61	74	35	39	30	16	14	22	10	12	73	33	40	117	62	55
62	76	38	38	28	12	16	24	11	13	68	36	32	121	67	54
63	57	28	29	37	16	21	16	10	6	52	24	28	129	60	69
64	80	36	44	38	16	22	15	8	7	50	26	24	133	67	66
65	93	41	52	40	17	23	15	10	5	51	25	26	136	59	77
66	88	48	40	32	18	14	23	9	14	46	20	26	149	66	83
67	103	49	54	41	19	22	22	13	9	86	47	39	156	73	83
68	119	51	68	54	25	29	20	12	8	80	38	42	174	73	101
69	114	53	61	54	25	29	31	10	21	70	25	45	166	74	92
70	95	50	45	54	27	27	29	14	15	79	32	47	191	86	105
71	56	36	20	23	12	11	10	6	4	58	34	24	102	38	64
72	75	38	37	49	20	29	25	11	14	61	23	38	120	48	72
73	74	27	47	33	16	17	23	10	13	65	26	39	157	69	88
74	72	33	39	35	16	19	25	16	9	68	35	33	141	69	72
75	78	36	42	38	16	22	16	9	7	56	25	31	153	78	75
76	55	24	31	31	17	14	24	13	11	61	21	40	123	54	69
77	40	21	19	32	17	15	16	6	10	48	24	24	103	50	53
78	54	24	30	20	11	9	10	3	7	37	18	19	95	42	53
79	53	25	28	35	16	19	13	4	9	58	23	35	113	45	68
80	58	27	31	28	10	18	14	5	9	52	27	25	109	51	58
81	41	16	25	37	13	24	16	9	7	49	20	29	88	37	51
82	25	12	13	19	5	14	17	5	12	37	13	24	84	33	51
83	26	7	19	32	14	18	14	4	10	58	22	36	86	34	52
84	34	10	24	23	9	14	13	4	9	47	15	32	98	50	48
85	41	21	20	22	10	12	12	7	5	39	14	25	76	27	49
86	20	6	14	14	4	10	5	1	4	48	16	32	76	30	46
87	21	0	21	11	2	9	10	3	7	27	10	17	70	23	47
88	24	7	17	8	2	6	12	4	8	29	6	23	67	19	48
89	18	7	11	10	8	2	10	1	9	28	10	18	56	19	37
90	11	2	9	14	1	13	6	1	5	19	6	13	55	16	39
91	19	8	11	9	1	8	4	1	3	27	6	21	32	10	22
92	9	1	8	7	3	4	2	0	2	14	6	8	25	8	17
93	11	1	10	6	0	6	8	2	6	10	2	8	22	3	19
94	11	2	9	7	0	7	2	1	1	15	1	14	17	4	13
95	8	1	7	4	0	4	0	0	0	6	1	5	13	1	12
96	3	1	2	5	1	4	0	0	0	9	1	8	16	3	13
97	3	0	3	5	1	4	0	0	0	5	0	5	9	0	9
98	0	0	0	0	0	0	3	0	3	2	0	2	5	0	5
99	1	0	1	2	0	2	0	0	0	2	0	2	0	0	0
100	2	1	1	1	0	1	0	0	0	0	0	0	3	0	3
101	2	1	1	0	0	0	0	0	0	0	0	0	2	0	2
102	0	0	0	0	0	0	1	0	1	0	0	0	1	0	1
103	0	0	0	0	0	0	0	0	0	0	0	0	0	0	0
104	0	0	0	1	1	0	1	0	1	0	0	0	0	0	0
105	0	0	0	0	0	0	0	0	0	0	0	0	0	0	0
106	0	0	0	0	0	0	0	0	0	0	0	0	0	0	0
107	0	0	0	0	0	0	0	0	0	0	0	0	0	0	0
108	0	0	0	0	0	0	0	0	0	1	0	1	0	0	0
109	0	0	0	0	0	0	0	0	0	0	0	0	0	0	0
110～	0	0	0	0	0	0	0	0	0	0	0	0	0	0	0
15歳未満	594	301	293	327	187	140	98	61	37	395	189	206	1 508	792	716
15～64歳	2 885	1 456	1 429	1 390	695	695	606	315	291	2 272	1 161	1 111	6 424	3 258	3 166
65歳以上	1 557	687	870	836	357	479	452	194	258	1 448	592	856	3 089	1 292	1 797

年 齢 総 数	東区合計			福浜			平福			芳泉			浦安		
	計	男	女	計	男	女	計	男	女	計	男	女	計	男	女
	96 263	45 939	50 324	16 949	8 319	8 630	9 731	4 730	5 001	20 750	10 091	10 659	7 809	3 889	3 920
0	617	314	303	179	90	89	100	47	53	213	112	101	55	23	32
1	736	394	342	186	88	98	95	55	40	190	103	87	56	27	29
2	721	354	367	164	78	86	94	57	37	227	108	119	83	46	37
3	691	360	331	179	90	89	88	44	44	223	109	114	83	38	45
4	777	400	377	154	75	79	94	51	43	218	117	101	99	62	37
5	813	409	404	153	76	77	92	31	61	210	116	94	73	43	30
6	833	408	425	154	68	86	84	45	39	218	116	102	93	45	48
7	816	406	410	128	67	61	101	51	50	207	103	104	103	58	45
8	860	420	440	154	83	71	87	42	45	244	113	131	84	39	45
9	823	422	401	146	75	71	90	49	41	259	129	130	87	42	45
10	863	441	422	121	64	57	95	60	35	255	133	122	107	48	59
11	883	453	430	165	92	73	106	45	61	241	130	111	87	47	40
12	948	477	471	152	73	79	103	56	47	231	126	105	100	58	42
13	911	476	435	131	64	67	107	48	59	249	123	126	108	56	52
14	944	484	460	141	72	69	130	67	63	276	128	148	96	47	49
15	1 012	519	493	171	83	88	119	58	61	247	123	124	95	52	43
16	1 019	539	480	171	93	78	122	55	67	215	105	110	91	45	46
17	1 022	528	494	161	85	76	130	66	64	220	106	114	81	48	33
18	1 092	562	530	179	74	105	106	51	55	233	121	112	90	44	46
19	1 102	581	521	178	105	73	105	54	51	216	116	100	71	38	33
20	1 075	555	520	187	101	86	94	49	45	228	117	111	69	33	36
21	969	498	471	176	86	90	98	48	50	213	108	105	74	37	37
22	953	476	477	193	89	104	89	49	40	217	114	103	67	38	29
23	901	509	392	178	98	80	114	53	61	202	109	93	62	28	34
24	895	458	437	224	110	114	89	43	46	210	114	96	53	25	28
25	880	446	434	228	116	112	91	53	38	220	103	117	58	29	29
26	853	419	434	239	134	105	94	47	47	222	116	106	59	36	23
27	859	410	449	202	93	109	143	70	73	219	109	110	59	28	31
28	891	445	446	225	102	123	132	66	66	213	103	110	59	29	30
29	908	461	447	239	124	115	107	55	52	260	130	130	79	46	33
30	937	466	471	214	124	90	113	62	51	257	115	142	57	27	30
31	954	479	475	266	134	132	128	62	66	231	116	115	70	31	39
32	1 016	505	511	249	122	127	117	58	59	250	139	111	89	43	46
33	1 101	539	562	234	109	125	136	67	69	270	131	139	84	36	48
34	1 003	521	482	257	140	117	113	50	63	283	133	150	94	51	43
35	1 029	491	538	228	130	98	124	66	58	280	141	139	89	44	45
36	1 025	517	508	215	113	102	120	60	60	276	126	150	80	44	36
37	1 038	496	542	205	116	89	118	65	53	296	147	149	112	62	50
38	1 167	611	556	220	112	108	124	58	66	275	132	143	101	50	51
39	1 167	581	586	232	130	102	117	62	55	308	148	160	118	67	51
40	1 274	619	655	263	137	126	136	68	68	355	172	183	116	61	55
41	1 311	658	653	259	118	141	169	82	87	343	166	177	140	63	77
42	1 421	729	692	287	138	149	171	87	84	398	195	203	155	76	79
43	1 468	734	734	270	141	129	183	89	94	383	210	173	163	86	77
44	1 463	705	758	281	154	127	185	99	86	384	188	196	158	76	82
45	1 492	757	735	299	166	133	190	94	96	360	184	176	149	78	71
46	1 390	699	691	279	146	133	157	74	83	381	197	184	129	62	67
47	1 355	660	695	256	134	122	159	79	80	352	175	177	116	62	54
48	1 293	614	679	285	142	143	127	58	69	330	167	163	106	52	54
49	1 207	578	629	269	120	149	115	59	56	295	128	167	95	47	48
50	1 071	535	536	215	110	105	129	69	60	268	127	141	76	41	35
51	1 057	517	540	216	108	108	124	59	65	247	126	121	81	45	36
52	1 184	556	628	230	115	115	134	80	54	276	137	139	85	48	37
53	1 163	564	599	203	109	94	88	38	50	262	142	120	83	46	37
54	1 145	545	600	179	81	98	98	43	55	230	97	133	97	44	53
55	1 118	556	562	189	89	100	92	39	53	264	124	140	84	40	44

年 齡	東区合計			福浜			平福			芳泉			浦安		
	計	男	女	計	男	女	計	男	女	計	男	女	計	男	女
56	1 124	548	576	197	97	100	85	40	45	235	123	112	80	38	42
57	1 117	538	579	180	90	90	104	50	54	222	104	118	92	52	40
58	1 228	618	610	224	104	120	108	50	58	222	110	112	88	41	47
59	1 126	543	583	186	100	86	89	43	46	205	96	109	84	38	46
60	1 149	530	619	179	84	95	109	58	51	224	117	107	88	38	50
61	1 222	617	605	188	99	89	107	51	56	218	112	106	79	44	35
62	1 133	508	625	189	95	94	94	45	49	210	97	113	84	38	46
63	1 129	536	593	173	89	84	81	47	34	217	111	106	72	37	35
64	1 223	614	609	190	98	92	88	36	52	224	104	120	112	61	51
65	1 272	596	676	189	84	105	111	56	55	243	111	132	100	54	46
66	1 439	691	748	211	100	111	111	56	55	264	141	123	125	61	64
67	1 541	715	826	224	103	121	141	60	81	265	123	142	124	68	56
68	1 779	811	968	260	110	150	167	82	85	304	164	140	141	72	69
69	1 736	815	921	267	131	136	143	60	83	329	158	171	134	61	73
70	1 603	747	856	224	98	126	138	71	67	257	119	138	127	62	65
71	970	477	493	143	72	71	76	38	38	164	65	99	64	27	37
72	1 167	523	644	171	78	93	83	36	47	182	85	97	102	52	50
73	1 356	609	747	163	71	92	111	51	60	215	94	121	87	39	48
74	1 345	623	722	162	70	92	108	61	47	190	87	103	88	48	40
75	1 358	631	727	159	80	79	110	43	67	182	89	93	88	42	46
76	1 174	539	635	155	60	95	113	44	69	171	78	93	80	39	41
77	919	416	503	144	63	81	94	40	54	132	53	79	61	30	31
78	858	373	485	118	52	66	58	19	39	98	36	62	57	25	32
79	923	385	538	118	54	64	82	41	41	152	59	93	64	28	36
80	976	430	546	108	48	60	80	38	42	127	55	72	54	22	32
81	943	369	574	107	35	72	74	39	35	114	42	72	65	30	35
82	744	300	444	124	51	73	66	35	31	86	27	59	42	17	25
83	777	298	479	96	36	60	48	21	27	99	47	52	40	15	25
84	805	318	487	91	33	58	61	20	41	94	37	57	50	17	33
85	724	281	443	73	35	38	52	17	35	78	31	47	44	13	31
86	701	244	457	72	29	43	52	18	34	77	21	56	35	10	25
87	513	155	358	54	15	39	47	17	30	53	16	37	29	12	17
88	515	163	352	52	22	30	37	14	23	56	13	43	23	11	12
89	445	152	293	49	19	30	21	7	14	43	14	29	23	10	13
90	361	93	268	29	8	21	29	9	20	23	5	18	15	5	10
91	352	88	264	30	7	23	29	10	19	30	4	26	14	6	8
92	221	61	160	35	4	31	16	2	14	26	8	18	17	2	15
93	195	37	158	20	3	17	11	3	8	20	7	13	7	2	5
94	170	33	137	11	1	10	5	3	2	11	2	9	6	3	3
95	118	13	105	8	0	8	10	4	6	11	1	10	0	0	0
96	91	20	71	9	2	7	5	0	5	13	1	12	6	1	5
97	73	8	65	1	0	1	4	2	2	6	0	6	4	0	4
98	50	7	43	1	0	1	3	1	2	1	0	1	1	0	1
99	21	2	19	3	1	2	3	0	3	3	0	3	2	1	1
100	26	3	23	2	1	1	0	0	0	1	0	1	1	0	1
101	12	2	10	0	0	0	1	0	1	2	1	1	1	0	1
102	6	1	5	1	1	0	0	0	0	1	0	1	1	0	1
103	4	1	3	0	0	0	0	0	0	0	0	0	0	0	0
104	8	1	7	0	0	0	0	0	0	0	0	0	0	0	0
105	3	0	3	1	0	1	0	0	0	0	0	0	0	0	0
106	0	0	0	0	0	0	0	0	0	0	0	0	0	0	0
107	0	0	0	0	0	0	0	0	0	0	0	0	0	0	0
108	2	0	2	0	0	0	0	0	0	0	0	0	0	0	0
109	0	0	0	0	0	0	0	0	0	0	0	0	0	0	0
110～	0	0	0	0	0	0	0	0	0	0	0	0	0	0	0
15歳未満	12 236	6 218	6 018	2 307	1 155	1 152	1 466	748	718	3 461	1 766	1 695	1 314	679	635
15～64歳	55 731	27 690	28 041	10 957	5 587	5 370	5 965	2 964	3 001	13 166	6 531	6 635	4 573	2 325	2 248
65歳以上	28 296	12 031	16 265	3 685	1 577	2 108	2 300	1 018	1 282	4 123	1 794	2 329	1 922	885	1 037

年 齢 総 数	福 島			南 輝			芳 田			芳 明			甲 浦		
	計	男	女	計	男	女	計	男	女	計	男	女	計	男	女
	6 222	3 030	3 192	10 760	5 103	5 657	11 075	5 452	5 623	11 557	5 637	5 920	4 945	2 435	2 510
0	42	21	21	73	43	30	154	83	71	151	71	80	34	12	22
1	51	25	26	77	38	39	130	67	63	131	66	65	42	24	18
2	55	22	33	93	41	52	124	59	65	134	72	62	30	14	16
3	56	29	27	81	36	45	117	68	49	112	68	44	34	20	14
4	68	48	20	90	56	34	114	49	65	122	64	58	41	19	22
5	54	28	26	87	40	47	100	49	51	129	67	62	34	24	10
6	72	46	26	83	39	44	91	39	52	93	43	50	47	20	27
7	55	36	19	82	44	38	97	47	50	101	49	52	44	28	16
8	66	41	25	91	48	43	86	43	43	101	49	52	41	24	17
9	56	36	20	90	49	41	107	58	49	93	44	49	35	17	18
10	61	23	38	99	48	51	93	45	48	93	45	48	42	14	28
11	64	27	37	84	52	32	92	49	43	98	52	46	43	23	20
12	50	24	26	95	45	50	79	47	32	109	53	56	41	18	23
13	60	29	31	82	39	43	102	50	52	91	40	51	41	22	19
14	55	24	31	107	52	55	106	57	49	114	62	52	48	28	20
15	67	28	39	112	55	57	100	54	46	107	45	62	59	27	32
16	61	29	32	115	55	60	110	53	57	98	52	46	42	19	23
17	59	33	26	109	57	52	98	48	50	129	69	60	60	38	22
18	73	41	32	110	57	53	93	46	47	125	57	68	48	26	22
19	63	32	31	103	60	43	110	51	59	110	59	51	51	28	23
20	63	34	29	104	48	56	121	64	57	136	72	64	41	20	21
21	66	34	32	88	43	45	118	66	52	110	59	51	54	28	26
22	71	33	38	104	42	62	126	73	53	130	57	73	43	20	23
23	61	35	26	90	40	50	154	76	78	138	72	66	64	28	36
24	70	41	29	99	48	51	174	99	75	136	78	58	49	27	22
25	60	28	32	107	55	52	140	69	71	144	69	75	46	25	21
26	57	27	30	94	48	46	194	98	96	157	87	70	45	24	21
27	62	40	22	77	39	38	168	68	100	153	81	72	47	27	20
28	62	27	35	97	47	50	163	83	80	164	76	88	34	18	16
29	52	28	24	99	51	48	174	82	92	214	106	108	43	21	22
30	67	23	44	110	51	59	158	82	76	185	93	92	52	29	23
31	65	32	33	111	49	62	165	76	89	202	98	104	46	27	19
32	79	42	37	114	69	45	150	73	77	186	81	105	53	28	25
33	65	29	36	110	49	61	132	73	59	199	103	96	63	38	25
34	66	41	25	113	53	60	153	78	75	197	101	96	56	32	24
35	66	34	32	112	57	55	168	93	75	162	89	73	64	33	31
36	61	35	26	113	55	58	153	79	74	176	82	94	65	40	25
37	83	40	43	117	57	60	162	86	76	196	93	103	59	28	31
38	74	44	30	118	61	57	168	86	82	176	99	77	48	22	26
39	94	53	41	125	64	61	160	78	82	188	89	99	72	30	42
40	84	45	39	118	61	57	195	97	98	190	100	90	65	35	30
41	78	41	37	121	55	66	174	91	83	182	94	88	60	32	28
42	81	42	39	165	86	79	178	79	99	221	119	102	75	35	40
43	103	44	59	172	72	100	171	96	75	204	109	95	79	44	35
44	109	59	50	176	93	83	203	107	96	197	86	111	87	41	46
45	130	60	70	191	95	96	173	87	86	185	103	82	81	46	35
46	98	52	46	166	74	92	190	88	102	186	91	95	70	35	35
47	88	44	44	138	73	65	161	83	78	183	86	97	79	41	38
48	100	50	50	143	73	70	156	76	80	183	93	90	56	27	29
49	94	51	43	166	85	81	170	81	89	151	84	67	68	31	37
50	81	39	42	115	54	61	173	84	89	152	76	76	55	24	31
51	82	41	41	100	53	47	128	67	61	118	56	62	45	22	23
52	83	37	46	145	62	83	164	86	78	166	89	77	64	36	28
53	78	43	35	117	50	67	148	75	73	123	57	66	66	32	34
54	71	36	35	122	68	54	141	69	72	140	67	73	63	33	30
55	77	39	38	124	65	59	146	70	76	120	54	66	54	22	32



年 齡	福島			南 輝			芳 田			芳 明			甲 浦		
	計	男	女	計	男	女	計	男	女	計	男	女	計	男	女
56	79	43	36	111	59	52	134	65	69	112	56	56	44	25	19
57	46	26	20	112	54	58	121	60	61	127	61	66	59	29	30
58	74	43	31	108	54	54	131	70	61	133	62	71	53	28	25
59	48	23	25	94	44	50	104	55	49	119	66	53	57	20	37
60	61	32	29	111	57	54	115	63	52	99	55	44	69	42	27
61	74	36	38	114	58	56	114	48	66	100	53	47	69	26	43
62	65	37	28	113	62	51	130	74	56	102	49	53	58	28	30
63	74	35	39	120	49	71	105	57	48	111	50	61	55	29	26
64	80	39	41	112	49	63	117	58	59	110	53	57	69	39	30
65	69	26	43	124	60	64	101	48	53	113	54	59	73	36	37
66	74	39	35	155	68	87	103	50	53	118	59	59	84	43	41
67	110	58	52	170	82	88	127	70	57	139	68	71	80	38	42
68	103	43	60	209	93	116	119	59	60	152	73	79	105	54	51
69	87	44	43	221	101	120	157	72	85	140	66	74	110	59	51
70	90	42	48	187	90	97	132	59	73	125	55	70	86	40	46
71	58	25	33	131	58	73	79	42	37	89	47	42	47	20	27
72	69	31	38	158	67	91	91	41	50	111	46	65	52	25	27
73	67	24	43	178	78	100	88	40	48	104	47	57	72	36	36
74	75	22	53	168	70	98	99	40	59	105	41	64	65	35	30
75	74	32	42	171	83	88	103	36	67	106	45	61	60	23	37
76	75	33	42	163	72	91	92	38	54	106	44	62	53	24	29
77	61	22	39	127	51	76	86	36	50	93	45	48	40	18	22
78	56	26	30	119	41	78	65	28	37	79	36	43	46	19	27
79	60	29	31	140	65	75	91	39	52	75	29	46	41	17	24
80	64	25	39	136	61	75	77	33	44	87	39	48	52	21	31
81	63	23	40	134	68	66	54	21	33	68	25	43	40	17	23
82	53	20	33	112	45	67	57	28	29	54	22	32	42	17	25
83	49	20	29	96	43	53	57	22	35	50	21	29	34	15	19
84	43	16	27	104	37	67	47	24	23	61	15	46	44	14	30
85	43	19	24	81	40	41	57	21	36	51	18	33	34	11	23
86	39	16	23	94	38	56	35	15	20	51	15	36	36	17	19
87	23	6	17	62	26	36	38	13	25	44	15	29	30	11	19
88	25	9	16	61	22	39	31	8	23	34	11	23	22	10	12
89	23	7	16	35	15	20	22	9	13	21	4	17	20	8	12
90	13	3	10	39	14	25	29	9	20	18	8	10	16	5	11
91	20	5	15	30	7	23	23	5	18	14	2	12	14	3	11
92	13	1	12	29	9	20	14	2	12	11	1	10	10	3	7
93	13	1	12	17	3	14	13	5	8	6	0	6	6	0	6
94	12	1	11	19	4	15	8	3	5	13	2	11	6	1	5
95	9	1	8	18	3	15	9	1	8	4	2	2	6	0	6
96	4	0	4	10	1	9	8	2	6	4	0	4	8	1	7
97	5	1	4	9	1	8	1	0	1	2	0	2	4	0	4
98	2	0	2	5	1	4	7	1	6	1	1	0	2	2	0
99	5	1	4	3	1	2	5	0	5	1	0	1	1	0	1
100	0	0	0	1	0	1	0	0	0	1	0	1	2	0	2
101	0	0	0	2	0	2	1	0	1	0	0	0	0	0	0
102	3	0	3	1	0	1	1	1	0	1	0	1	1	0	1
103	0	0	0	1	0	1	1	1	0	0	0	0	0	0	0
104	0	0	0	0	0	0	1	0	1	0	0	0	0	0	0
105	0	0	0	0	0	0	0	0	0	0	0	0	0	0	0
106	0	0	0	1	0	1	0	0	0	0	0	0	0	0	0
107	0	0	0	0	0	0	0	0	0	0	0	0	0	0	0
108	0	0	0	0	0	0	0	0	0	1	0	1	0	0	0
109	0	0	0	0	0	0	0	0	0	0	0	0	0	0	0
110～	0	0	0	0	0	0	0	0	0	0	0	0	0	0	0
15歳未満	865	459	406	1 314	670	644	1 592	810	782	1 672	845	827	597	307	290
15～64歳	3 705	1 900	1 805	5 925	2 915	3 010	7 354	3 720	3 634	7 632	3 836	3 796	2 904	1 485	1 419
65歳以上	1 652	671	981	3 521	1 518	2 003	2 129	922	1 207	2 253	956	1 297	1 444	643	801

年 齢 総 数	小 串			妹 尾			箕 島			福 田			興 除		
	計	男	女	計	男	女	計	男	女	計	男	女	計	男	女
	1 369	652	717	9 209	4 388	4 821	4 400	2 143	2 257	12 190	5 962	6 228	4 690	2 264	2 426
0	2	0	2	65	31	34	49	30	19	117	63	54	35	23	12
1	4	3	1	71	30	41	55	33	22	132	68	64	33	16	17
2	3	3	0	75	42	33	50	24	26	121	66	55	44	22	22
3	6	1	5	75	43	32	47	17	30	131	74	57	49	29	20
4	2	0	2	74	35	39	50	25	25	122	61	61	44	24	20
5	6	4	2	93	50	43	55	29	26	150	79	71	36	20	16
6	7	3	4	75	34	41	58	31	27	147	79	68	44	21	23
7	4	1	3	92	50	42	38	19	19	135	62	73	50	21	29
8	4	2	2	87	45	42	53	24	29	134	54	80	40	19	21
9	8	2	6	75	34	41	35	14	21	144	93	51	38	18	20
10	9	5	4	88	48	40	45	20	25	149	74	75	26	15	11
11	3	2	1	96	48	48	42	24	18	127	62	65	37	19	18
12	4	1	3	84	48	36	24	10	14	115	67	48	33	24	9
13	8	5	3	82	43	39	34	17	17	131	70	61	48	19	29
14	10	3	7	74	37	37	30	18	12	143	78	65	48	25	23
15	4	1	3	74	36	38	46	21	25	147	80	67	48	23	25
16	16	10	6	80	41	39	31	18	13	131	70	61	48	22	26
17	6	4	2	68	28	40	49	29	20	119	62	57	43	23	20
18	9	6	3	80	45	35	35	20	15	124	65	59	54	25	29
19	10	5	5	90	47	43	33	15	18	120	66	54	58	31	27
20	14	10	4	87	43	44	44	21	23	104	52	52	49	28	21
21	7	5	2	101	46	55	50	22	28	125	68	57	48	20	28
22	9	6	3	93	42	51	45	24	21	106	55	51	43	26	17
23	6	5	1	86	42	44	42	23	19	104	56	48	36	20	16
24	13	7	6	88	44	44	38	22	16	79	37	42	44	26	18
25	8	1	7	81	37	44	34	13	21	121	60	61	35	20	15
26	8	5	3	93	39	54	33	16	17	117	62	55	42	23	19
27	4	1	3	75	41	34	48	25	23	113	58	55	46	23	23
28	9	5	4	80	38	42	52	28	24	127	67	60	50	20	30
29	7	2	5	106	45	61	50	29	21	110	56	54	48	23	25
30	8	5	3	107	61	46	51	23	28	141	68	73	53	20	33
31	6	2	4	99	58	41	42	22	20	157	69	88	49	21	28
32	12	10	2	110	49	61	66	28	38	121	56	65	55	31	24
33	7	3	4	106	52	54	61	33	28	162	85	77	52	25	27
34	12	6	6	121	66	55	73	34	39	166	81	85	53	27	26
35	16	8	8	87	37	50	71	39	32	158	80	78	46	22	24
36	5	3	2	109	58	51	51	20	31	178	89	89	44	23	21
37	9	6	3	125	67	58	64	37	27	186	95	91	63	30	33
38	21	12	9	136	77	59	60	30	30	196	106	90	54	23	31
39	10	3	7	119	59	60	54	29	25	181	88	93	54	24	30
40	14	9	5	122	67	55	60	36	24	201	86	115	58	31	27
41	23	13	10	139	70	69	66	38	28	221	109	112	51	34	17
42	18	7	11	143	72	71	61	27	34	230	106	124	70	37	33
43	21	11	10	150	75	75	61	34	27	204	106	98	66	33	33
44	18	11	7	123	51	72	79	36	43	211	105	106	65	34	31
45	13	7	6	127	62	65	57	26	31	201	102	99	56	30	26
46	10	5	5	117	60	57	68	31	37	162	72	90	66	37	29
47	12	6	6	124	66	58	61	37	24	155	82	73	66	33	33
48	15	8	7	107	60	47	50	22	28	158	79	79	54	22	32
49	10	5	5	114	50	64	49	28	21	137	75	62	52	27	25
50	16	8	8	107	46	61	45	19	26	137	76	61	85	38	47
51	15	8	7	99	46	53	43	25	18	113	56	57	55	26	29
52	14	7	7	104	45	59	57	29	28	148	77	71	84	44	40
53	20	11	9	114	54	60	45	26	19	115	52	63	48	22	26
54	17	6	11	106	51	55	39	18	21	127	73	54	59	28	31
55	9	6	3	95	49	46	46	22	24	135	63	72	61	26	35

年 齡	小串			妹尾			箕島			福田			興除		
	計	男	女	計	男	女	計	男	女	計	男	女	計	男	女
56	21	10	11	105	57	48	37	13	24	124	56	68	49	26	23
57	19	12	7	97	42	55	60	32	28	145	71	74	66	31	35
58	24	12	12	120	61	59	63	34	29	135	71	64	65	33	32
59	15	5	10	125	56	69	47	25	22	134	65	69	54	30	24
60	18	8	10	124	57	67	52	25	27	118	52	66	68	34	34
61	23	11	12	105	52	53	52	24	28	148	70	78	69	30	39
62	19	10	9	122	58	64	47	28	19	135	66	69	58	29	29
63	13	7	6	130	70	60	48	19	29	150	73	77	58	25	33
64	23	14	9	138	66	72	63	31	32	137	63	74	70	33	37
65	20	9	11	145	67	78	60	29	31	177	89	88	62	32	30
66	32	20	12	176	80	96	52	26	26	190	80	110	80	45	35
67	33	17	16	175	82	93	62	25	37	197	87	110	86	46	40
68	37	13	24	186	85	101	74	39	35	210	99	111	89	41	48
69	27	14	13	179	81	98	81	39	42	217	96	121	97	46	51
70	39	21	18	153	82	71	64	28	36	205	99	106	59	36	23
71	13	7	6	102	49	53	52	27	25	122	55	67	36	16	20
72	21	11	10	106	64	42	44	20	24	120	64	56	56	28	28
73	24	11	13	110	56	54	49	23	26	146	71	75	66	27	39
74	25	9	16	128	53	75	52	32	20	129	55	74	56	23	33
75	29	11	18	103	55	48	55	24	31	115	54	61	56	27	29
76	26	15	11	103	36	67	47	24	23	123	70	53	59	27	32
77	18	6	12	88	45	43	46	20	26	87	40	47	38	15	23
78	20	10	10	80	39	41	28	11	17	70	28	42	40	23	17
79	29	12	17	81	37	44	37	11	26	88	33	55	40	14	26
80	13	4	9	73	19	54	40	17	23	86	37	49	52	15	37
81	28	11	17	66	25	41	37	19	18	86	35	51	50	22	28
82	17	5	12	62	22	40	31	14	17	81	39	42	39	17	22
83	15	4	11	55	16	39	32	11	21	61	23	38	31	11	20
84	33	13	20	80	31	49	24	7	17	50	25	25	34	11	23
85	19	10	9	68	23	45	33	10	23	58	22	36	25	10	15
86	12	5	7	55	19	36	30	9	21	49	18	31	29	14	15
87	15	7	8	39	9	30	25	8	17	34	6	28	28	8	20
88	19	8	11	36	9	27	19	4	15	29	10	19	16	5	11
89	20	6	14	40	13	27	17	7	10	34	11	23	13	1	12
90	7	1	6	38	10	28	19	7	12	38	10	28	16	6	10
91	9	3	6	30	6	24	9	2	7	27	5	22	16	5	11
92	9	3	6	20	9	11	13	5	8	15	4	11	11	2	9
93	7	1	6	13	1	12	7	2	5	21	5	16	2	0	2
94	4	0	4	20	2	18	5	1	4	16	4	12	8	1	7
95	2	0	2	10	1	9	5	1	4	13	0	13	6	3	3
96	3	1	2	5	2	3	1	0	1	9	0	9	10	0	10
97	4	1	3	10	1	9	1	0	1	5	0	5	7	0	7
98	0	0	0	2	0	2	3	0	3	6	1	5	0	0	0
99	2	0	2	4	0	4	0	0	0	2	0	2	2	0	2
100	0	0	0	1	0	1	0	0	0	1	0	1	0	0	0
101	0	0	0	1	0	1	1	0	1	0	0	0	0	0	0
102	1	0	1	1	0	1	1	0	1	0	0	0	2	0	2
103	0	0	0	0	0	0	0	0	0	1	0	1	0	0	0
104	1	0	1	1	0	1	0	0	0	0	0	0	0	0	0
105	0	0	0	0	0	0	0	0	0	0	0	0	0	0	0
106	0	0	0	0	0	0	0	0	0	0	0	0	0	0	0
107	0	0	0	0	0	0	0	0	0	0	0	0	0	0	0
108	0	0	0	0	0	0	0	0	0	0	0	0	0	0	0
109	0	0	0	0	0	0	0	0	0	0	0	0	0	0	0
110～	0	0	0	0	0	0	0	0	0	0	0	0	0	0	0
15歳未満	80	35	45	1 206	618	588	665	335	330	1 998	1 050	948	605	315	290
15～64歳	656	348	308	5 358	2 641	2 717	2 579	1 306	1 273	7 274	3 637	3 637	2 768	1 372	1 396
65歳以上	633	269	364	2 645	1 129	1 516	1 156	502	654	2 918	1 275	1 643	1 317	577	740

年 齡	曾根			東畦			第一藤田			第二藤田			第三藤田		
	計	男	女	計	男	女	計	男	女	計	男	女	計	男	女
総 数	2 171	1 072	1 099	7 497	3 506	3 991	3 703	1 815	1 888	6 826	3 338	3 488	2 797	1 365	1 432
0	15	5	10	31	12	19	18	8	10	48	26	22	10	7	3
1	18	11	7	56	24	32	30	13	17	57	34	23	19	8	11
2	17	7	10	50	18	32	37	17	20	64	34	30	20	14	6
3	20	11	9	49	22	27	32	20	12	68	39	29	24	15	9
4	20	11	9	58	25	33	35	16	19	63	31	32	29	15	14
5	30	15	15	64	31	33	39	23	16	69	27	42	21	8	13
6	31	20	11	60	30	30	47	22	25	53	19	34	20	5	15
7	26	13	13	50	22	28	42	24	18	57	31	26	28	13	15
8	22	15	7	88	46	42	47	26	21	52	32	20	36	23	13
9	28	9	19	56	30	26	45	25	20	72	47	25	25	12	13
10	20	11	9	64	41	23	41	27	14	61	24	37	30	16	14
11	30	19	11	58	37	21	47	23	24	69	36	33	22	10	12
12	23	11	12	62	33	29	44	23	21	71	44	27	20	11	9
13	33	18	15	85	52	33	40	10	30	72	36	36	34	19	15
14	24	15	9	89	39	50	43	17	26	64	35	29	24	15	9
15	30	17	13	84	42	42	37	15	22	70	44	26	27	17	10
16	22	11	11	70	45	25	38	26	12	78	44	34	23	12	11
17	19	12	7	78	37	41	45	23	22	59	34	25	34	20	14
18	15	8	7	81	49	32	35	18	17	65	30	35	25	16	9
19	14	6	8	78	43	35	29	12	17	63	25	38	25	10	15
20	17	13	4	105	45	60	28	12	16	48	23	25	29	15	14
21	14	4	10	89	37	52	29	17	12	57	27	30	27	18	9
22	17	8	9	94	50	44	27	17	10	54	28	26	15	12	3
23	15	10	5	95	41	54	21	14	7	45	24	21	18	6	12
24	18	10	8	65	25	40	29	13	16	65	30	35	18	12	6
25	17	7	10	70	31	39	25	12	13	66	35	31	20	10	10
26	17	7	10	68	35	33	30	15	15	66	35	31	21	12	9
27	18	9	9	61	28	33	18	7	11	64	34	30	16	7	9
28	26	16	10	56	27	29	29	20	9	61	26	35	38	26	12
29	18	10	8	53	20	33	30	17	13	61	30	31	18	10	8
30	20	11	9	68	32	36	36	17	19	68	35	33	21	14	7
31	18	11	7	68	27	41	39	18	21	88	40	48	24	12	12
32	29	14	15	73	42	31	56	25	31	77	41	36	32	16	16
33	24	15	9	72	29	43	37	17	20	79	31	48	30	17	13
34	32	19	13	71	36	35	52	25	27	84	44	40	44	22	22
35	31	13	18	79	32	47	40	24	16	80	39	41	29	14	15
36	24	12	12	76	40	36	55	31	24	80	36	44	45	22	23
37	31	16	15	47	20	27	50	27	23	87	48	39	37	15	22
38	22	10	12	87	39	48	60	31	29	93	44	49	39	18	21
39	21	10	11	107	54	53	56	33	23	99	48	51	38	20	18
40	29	19	10	88	46	42	50	17	33	78	41	37	46	23	23
41	22	10	12	100	53	47	69	33	36	98	51	47	50	27	23
42	24	11	13	117	54	63	69	34	35	109	56	53	42	15	27
43	38	19	19	113	56	57	62	37	25	116	54	62	33	19	14
44	31	19	12	106	44	62	59	34	25	123	58	65	33	15	18
45	31	23	8	117	60	57	61	36	25	116	63	53	26	11	15
46	32	17	15	110	61	49	53	32	21	99	48	51	32	20	12
47	26	16	10	117	49	68	40	22	18	94	56	38	34	17	17
48	17	7	10	118	61	57	49	21	28	98	45	53	31	16	15
49	30	12	18	98	42	56	39	21	18	82	41	41	18	8	10
50	25	12	13	95	46	49	31	17	14	76	30	46	29	14	15
51	15	9	6	75	28	47	34	17	17	75	42	33	29	8	21
52	30	13	17	109	45	64	46	22	24	77	42	35	36	22	14
53	19	11	8	103	46	57	38	16	22	64	36	28	35	14	21
54	23	14	9	113	54	59	28	16	12	84	42	42	26	15	11
55	21	11	10	126	62	64	35	16	19	72	29	43	32	16	16

年 齡	曾根			東畦			第一藤田			第二藤田			第三藤田		
	計	男	女	計	男	女	計	男	女	計	男	女	計	男	女
56	23	11	12	92	51	41	32	15	17	77	39	38	30	12	18
57	17	4	13	91	43	48	43	17	26	88	39	49	41	19	22
58	27	8	19	118	66	52	39	23	16	81	40	41	55	22	33
59	23	10	13	103	46	57	44	24	20	80	34	46	43	25	18
60	22	13	9	113	59	54	42	18	24	76	47	29	34	20	14
61	34	18	16	115	56	59	45	12	33	93	50	43	48	23	25
62	31	18	13	94	46	48	43	18	25	95	49	46	52	32	20
63	29	18	11	102	50	52	37	18	19	88	48	40	46	24	22
64	30	16	14	99	43	56	51	30	21	97	47	50	49	27	22
65	22	10	12	93	42	51	51	23	28	106	50	56	47	25	22
66	31	16	15	135	66	69	80	35	45	111	58	53	46	27	19
67	26	11	15	140	56	84	70	28	42	110	55	55	52	26	26
68	37	17	20	124	57	67	73	41	32	128	63	65	49	24	25
69	32	11	21	138	65	73	64	32	32	130	62	68	53	26	27
70	41	22	19	122	65	57	63	33	30	112	59	53	38	19	19
71	20	10	10	82	30	52	35	13	22	63	30	33	24	10	14
72	30	11	19	94	50	44	41	19	22	79	35	44	26	14	12
73	23	11	12	109	49	60	53	25	28	90	36	54	27	14	13
74	27	9	18	91	48	43	55	30	25	85	32	53	21	7	14
75	31	20	11	86	43	43	38	19	19	90	46	44	34	18	16
76	25	11	14	84	37	47	38	19	19	80	36	44	27	9	18
77	19	9	10	57	19	38	27	11	16	65	20	45	14	6	8
78	13	6	7	55	26	29	36	19	17	71	39	32	18	7	11
79	19	9	10	56	33	23	43	17	26	63	25	38	31	15	16
80	33	12	21	53	22	31	31	13	18	66	29	37	21	9	12
81	24	8	16	65	27	38	30	10	20	64	28	36	36	17	19
82	19	6	13	44	15	29	19	8	11	57	22	35	24	6	18
83	16	7	9	58	19	39	18	9	9	38	20	18	22	6	16
84	18	7	11	57	20	37	20	8	12	41	18	23	30	10	20
85	19	8	11	47	16	31	19	6	13	28	12	16	25	7	18
86	19	4	15	35	12	23	20	7	13	44	15	29	18	5	13
87	18	7	11	32	11	21	27	16	11	38	11	27	22	8	14
88	13	6	7	38	8	30	19	5	14	39	13	26	18	6	12
89	12	3	9	30	10	20	17	5	12	17	4	13	13	1	12
90	8	1	7	24	7	17	10	1	9	18	9	9	18	5	13
91	6	1	5	22	6	16	9	3	6	19	4	15	14	3	11
92	8	2	6	19	5	14	12	4	8	10	4	6	12	3	9
93	4	1	3	9	4	5	5	3	2	6	0	6	8	0	8
94	9	4	5	11	1	10	6	0	6	5	1	4	7	1	6
95	5	1	4	10	1	9	8	4	4	8	2	6	2	0	2
96	3	1	2	5	0	5	4	2	2	2	1	1	4	0	4
97	2	0	2	12	0	12	1	0	1	5	1	4	2	1	1
98	2	1	1	3	0	3	1	1	0	3	0	3	1	1	0
99	1	0	1	2	0	2	1	0	1	2	1	1	1	0	1
100	0	0	0	4	0	4	0	0	0	0	0	0	5	1	4
101	0	0	0	3	1	2	2	0	2	0	0	0	1	0	1
102	0	0	0	0	0	0	0	0	0	0	0	0	0	0	0
103	0	0	0	0	0	0	0	0	0	0	0	0	0	0	0
104	1	0	1	0	0	0	0	0	0	0	0	0	0	0	0
105	0	0	0	0	0	0	0	0	0	0	0	0	0	0	0
106	0	0	0	1	0	1	0	0	0	0	0	0	1	0	1
107	0	0	0	0	0	0	0	0	0	0	0	0	0	0	0
108	0	0	0	0	0	0	0	0	0	0	0	0	0	0	0
109	0	0	0	0	0	0	0	0	0	0	0	0	0	0	0
110～	0	0	0	0	0	0	0	0	0	0	0	0	0	0	0
15歳未満	357	191	166	920	462	458	587	294	293	940	495	445	362	191	171
15～64歳	1 178	618	560	4 527	2 173	2 354	2 070	1 052	1 018	3 993	2 002	1 991	1 623	837	786
65歳以上	636	263	373	2 050	871	1 179	1 046	469	577	1 893	841	1 052	812	337	475

年 齢	灘崎			迫川			七区			彦崎			南区合計		
	計	男	女	計	男	女	計	男	女	計	男	女	計	男	女
総 数	5 039	2 408	2 631	1 817	876	941	3 338	1 606	1 732	5 303	2 577	2 726	170 147	82 658	87 489
0	32	18	14	13	8	5	8	4	4	33	16	17	1 477	753	724
1	23	8	15	15	6	9	18	9	9	32	18	14	1 521	774	747
2	31	14	17	11	5	6	13	6	7	34	17	17	1 574	786	788
3	38	22	16	18	5	13	14	6	8	40	12	28	1 584	818	766
4	42	18	24	14	9	5	20	9	11	32	16	16	1 605	836	769
5	49	28	21	14	7	7	19	15	4	39	11	28	1 616	821	795
6	47	29	18	13	7	6	34	18	16	36	17	19	1 607	796	811
7	54	34	20	20	12	8	14	9	5	57	31	26	1 585	825	760
8	37	13	24	6	3	3	26	18	8	45	17	28	1 631	819	812
9	58	28	30	14	10	4	21	9	12	56	34	22	1 638	864	774
10	47	30	17	9	5	4	30	11	19	61	25	36	1 646	832	814
11	36	20	16	13	8	5	24	11	13	59	32	27	1 643	868	775
12	39	23	16	13	7	6	31	17	14	60	37	23	1 583	856	727
13	38	19	19	10	6	4	23	16	7	62	37	25	1 671	838	833
14	43	23	20	12	8	4	27	16	11	60	28	32	1 764	894	870
15	49	18	31	13	10	3	26	17	9	61	28	33	1 793	894	899
16	44	18	26	13	7	6	25	14	11	72	35	37	1 716	879	837
17	56	29	27	8	5	3	27	11	16	76	39	37	1 734	906	828
18	50	26	24	16	7	9	35	18	17	59	36	23	1 740	886	854
19	54	24	30	18	10	8	21	8	13	65	39	26	1 685	884	801
20	50	24	26	17	10	7	26	11	15	56	33	23	1 717	878	839
21	53	30	23	16	5	11	25	11	14	51	25	26	1 689	844	845
22	40	20	20	23	13	10	40	22	18	55	26	29	1 701	864	837
23	41	17	24	17	8	9	20	10	10	54	29	25	1 663	844	819
24	45	25	20	14	10	4	19	10	9	41	22	19	1 680	878	802
25	34	17	17	15	7	8	28	11	17	41	22	19	1 689	830	859
26	46	18	28	17	7	10	29	16	13	30	17	13	1 778	924	854
27	51	23	28	18	10	8	28	14	14	30	15	15	1 720	850	870
28	28	15	13	15	7	8	36	18	18	43	17	26	1 799	881	918
29	26	14	12	17	6	11	29	17	12	48	23	25	1 888	945	943
30	38	20	18	18	11	7	38	18	20	43	17	26	1 923	958	965
31	33	14	19	27	10	17	33	16	17	52	26	26	2 019	971	1 048
32	43	22	21	18	10	8	51	22	29	50	28	22	2 080	1 049	1 031
33	49	26	23	19	9	10	27	12	15	56	36	20	2 074	1 025	1 049
34	43	23	20	17	6	11	27	14	13	55	31	24	2 182	1 113	1 069
35	49	23	26	14	8	6	47	23	24	56	28	28	2 096	1 077	1 019
36	67	30	37	20	10	10	45	19	26	56	23	33	2 114	1 050	1 064
37	61	26	35	24	9	15	31	19	12	68	34	34	2 231	1 143	1 088
38	56	29	27	31	15	16	30	13	17	67	33	34	2 256	1 144	1 112
39	70	37	33	17	4	13	33	15	18	68	34	34	2 341	1 179	1 162
40	69	38	31	22	12	10	33	22	11	80	41	39	2 472	1 264	1 208
41	60	29	31	16	7	9	33	18	15	79	35	44	2 553	1 269	1 284
42	67	37	30	19	9	10	34	14	20	75	35	40	2 809	1 371	1 438
43	84	34	50	21	11	10	32	17	15	88	45	43	2 817	1 442	1 375
44	64	28	36	24	14	10	32	18	14	120	59	61	2 868	1 429	1 439
45	75	42	33	17	9	8	30	15	15	94	53	41	2 779	1 452	1 327
46	72	36	36	22	12	10	35	21	14	95	54	41	2 629	1 325	1 304
47	63	33	30	20	10	10	34	15	19	82	42	40	2 460	1 261	1 199
48	64	34	30	28	11	17	31	15	16	96	48	48	2 402	1 187	1 215
49	69	32	37	17	9	8	31	14	17	78	40	38	2 247	1 090	1 157
50	62	25	37	17	7	10	27	16	11	101	54	47	2 117	1 032	1 085
51	52	22	30	22	10	12	25	9	16	54	23	31	1 847	906	941
52	71	33	38	17	8	9	42	17	25	60	34	26	2 242	1 128	1 114
53	65	38	27	15	8	7	41	16	25	74	42	32	1 964	984	980
54	62	34	28	15	5	10	47	20	27	52	23	29	1 939	937	1 002
55	72	26	46	19	14	5	40	17	23	56	35	21	1 969	934	1 035

年 齡	灘崎			迫川			七区			彦崎			南区合計		
	計	男	女	計	男	女	計	男	女	計	男	女	計	男	女
56	75	44	31	17	6	11	48	17	31	49	16	33	1 856	919	937
57	68	38	30	22	13	9	69	32	37	55	28	27	1 944	947	997
58	69	33	36	31	14	17	56	23	33	54	22	32	2 078	1 024	1 054
59	58	30	28	20	11	9	53	20	33	52	24	28	1 837	890	947
60	57	29	28	24	14	10	61	31	30	52	27	25	1 916	980	936
61	69	28	41	34	17	17	84	45	39	54	22	32	2 036	985	1 051
62	78	49	29	26	11	15	71	30	41	67	33	34	1 983	1 002	981
63	60	30	30	21	9	12	80	42	38	58	25	33	1 928	962	966
64	65	34	31	29	15	14	84	47	37	72	34	38	2 109	1 037	1 072
65	85	41	44	24	16	8	79	44	35	62	31	31	2 156	1 037	1 119
66	86	47	39	31	15	16	61	26	35	85	42	43	2 441	1 200	1 241
67	84	38	46	38	19	19	72	41	31	101	42	59	2 626	1 243	1 383
68	99	42	57	43	21	22	72	35	37	110	60	50	2 891	1 387	1 504
69	106	37	69	38	18	20	65	34	31	102	42	60	2 917	1 355	1 562
70	80	35	45	45	26	19	58	34	24	88	50	38	2 533	1 245	1 288
71	60	27	33	24	9	15	31	17	14	48	25	23	1 563	719	844
72	83	46	37	18	10	8	36	19	17	77	32	45	1 850	884	966
73	73	41	32	39	16	23	48	24	24	76	34	42	2 018	918	1 100
74	69	33	36	39	17	22	40	20	20	61	28	33	1 938	870	1 068
75	78	38	40	34	16	18	33	20	13	55	29	26	1 890	893	997
76	66	26	40	23	10	13	38	16	22	52	21	31	1 799	789	1 010
77	50	18	32	8	6	2	23	14	9	44	21	23	1 422	608	814
78	41	16	25	19	10	9	22	8	14	62	26	36	1 271	550	721
79	43	17	26	23	11	12	38	15	23	58	28	30	1 472	638	834
80	40	13	27	24	11	13	34	10	24	32	12	20	1 383	565	818
81	61	31	30	12	4	8	40	19	21	34	12	22	1 352	568	784
82	44	22	22	18	7	11	30	7	23	38	16	22	1 159	468	691
83	24	9	15	13	5	8	29	13	16	41	20	21	1 022	413	609
84	48	20	28	20	10	10	40	13	27	25	7	18	1 115	413	702
85	49	16	33	20	7	13	30	12	18	27	12	15	980	376	604
86	36	12	24	14	4	10	34	16	18	27	10	17	913	329	584
87	34	8	26	13	5	8	28	10	18	24	7	17	757	252	505
88	25	8	17	14	6	8	28	13	15	26	11	15	680	232	448
89	19	9	10	11	4	7	14	5	9	18	7	11	532	179	353
90	19	3	16	9	3	6	15	2	13	16	2	14	466	133	333
91	28	10	18	4	1	3	10	4	6	11	3	8	418	105	313
92	12	6	6	4	0	4	12	5	7	10	3	7	338	87	251
93	7	2	5	1	0	1	18	5	13	6	1	5	227	49	178
94	11	2	9	5	0	5	1	0	1	6	0	6	205	37	168
95	4	1	3	3	2	1	3	1	2	7	2	5	161	31	130
96	4	1	3	0	0	0	1	0	1	5	1	4	123	17	106
97	3	1	2	2	0	2	2	0	2	3	2	1	95	11	84
98	2	0	2	3	0	3	1	0	1	4	0	4	54	10	44
99	1	1	0	3	0	3	0	0	0	2	0	2	49	6	43
100	2	0	2	3	0	3	1	0	1	2	0	2	27	2	25
101	1	0	1	0	0	0	0	0	0	1	0	1	17	2	15
102	0	0	0	1	1	0	0	0	0	1	0	1	17	3	14
103	1	0	1	1	0	1	0	0	0	0	0	0	5	1	4
104	0	0	0	0	0	0	0	0	0	0	0	0	4	0	4
105	1	0	1	0	0	0	0	0	0	0	0	0	2	0	2
106	0	0	0	1	0	1	0	0	0	0	0	0	4	0	4
107	0	0	0	0	0	0	0	0	0	0	0	0	0	0	0
108	0	0	0	0	0	0	0	0	0	0	0	0	1	0	1
109	0	0	0	0	0	0	0	0	0	0	0	0	0	0	0
110～	0	0	0	0	0	0	0	0	0	0	0	0	0	0	0
15歳未満	614	327	287	195	106	89	322	174	148	706	348	358	24 145	12 380	11 765
15～64歳	2 846	1 404	1 442	977	480	497	1 929	930	999	3 150	1 590	1 560	103 109	51 653	51 456
65歳以上	1 579	677	902	645	290	355	1 087	502	585	1 447	639	808	42 893	18 625	24 268

年 齡	市合計			計	男	女	計	男	女	計	男	女	計	男	女
	計	男	女												
総 数	708 681	340 637	368 044												
0	5 983	3 084	2 899												
1	6 355	3 245	3 110												
2	6 448	3 366	3 082												
3	6 353	3 282	3 071												
4	6 491	3 363	3 128												
5	6 423	3 283	3 140												
6	6 537	3 290	3 247												
7	6 501	3 310	3 191												
8	6 644	3 357	3 287												
9	6 673	3 507	3 166												
10	6 577	3 421	3 156												
11	6 539	3 348	3 191												
12	6 435	3 298	3 137												
13	6 664	3 409	3 255												
14	6 782	3 455	3 327												
15	7 060	3 535	3 525												
16	6 908	3 557	3 351												
17	6 944	3 578	3 366												
18	7 326	3 709	3 617												
19	7 419	3 774	3 645												
20	7 555	3 828	3 727												
21	7 394	3 662	3 732												
22	7 760	3 909	3 851												
23	7 727	3 893	3 834												
24	7 692	3 854	3 838												
25	7 434	3 747	3 687												
26	7 593	3 780	3 813												
27	7 520	3 719	3 801												
28	7 777	3 841	3 936												
29	7 976	3 951	4 025												
30	8 119	3 988	4 131												
31	8 414	4 193	4 221												
32	8 635	4 314	4 321												
33	9 022	4 407	4 615												
34	8 857	4 434	4 423												
35	8 855	4 432	4 423												
36	8 790	4 399	4 391												
37	9 219	4 523	4 696												
38	9 387	4 782	4 605												
39	9 733	4 908	4 825												
40	10 187	5 074	5 113												
41	10 714	5 293	5 421												
42	11 310	5 647	5 663												
43	11 665	5 769	5 896												
44	11 761	5 873	5 888												
45	11 434	5 780	5 654												
46	10 843	5 421	5 422												
47	10 256	5 115	5 141												
48	9 954	4 850	5 104												
49	9 410	4 619	4 791												
50	8 562	4 185	4 377												
51	7 993	3 896	4 097												
52	9 065	4 454	4 611												
53	8 444	4 152	4 292												
54	8 250	4 064	4 186												
55	8 102	3 986	4 116												



年 齡	市合計			計	男	女	計	男	女	計	男	女	計	男	女
	計	男	女												
56	7 857	3 835	4 022												
57	7 932	3 812	4 120												
58	8 432	4 132	4 300												
59	7 905	3 911	3 994												
60	7 788	3 721	4 067												
61	8 154	4 068	4 086												
62	7 973	3 874	4 099												
63	7 799	3 846	3 953												
64	8 295	4 043	4 252												
65	8 518	4 117	4 401												
66	9 693	4 713	4 980												
67	10 143	4 821	5 322												
68	11 523	5 410	6 113												
69	11 497	5 374	6 123												
70	10 191	4 810	5 381												
71	6 347	2 977	3 370												
72	7 578	3 483	4 095												
73	8 341	3 751	4 590												
74	7 964	3 590	4 374												
75	8 147	3 786	4 361												
76	7 469	3 321	4 148												
77	5 924	2 615	3 309												
78	5 313	2 261	3 052												
79	5 988	2 502	3 486												
80	5 929	2 434	3 495												
81	5 831	2 366	3 465												
82	4 909	1 919	2 990												
83	4 813	1 850	2 963												
84	5 076	1 891	3 185												
85	4 545	1 631	2 914												
86	4 279	1 443	2 836												
87	3 355	1 123	2 232												
88	3 258	1 033	2 225												
89	2 653	823	1 830												
90	2 277	627	1 650												
91	2 050	546	1 504												
92	1 524	400	1 124												
93	1 186	241	945												
94	1 076	204	872												
95	761	132	629												
96	616	98	518												
97	465	78	387												
98	276	47	229												
99	187	21	166												
100	141	14	127												
101	88	11	77												
102	56	8	48												
103	29	5	24												
104	37	4	33												
105	9	0	9												
106	9	2	7												
107	1	0	1												
108	3	0	3												
109	0	0	0												
110～	0	0	0												
15歳未満	97 405	50 018	47 387												
15～64歳	431 201	214 137	217 064												
65歳以上	180 075	76 482	103 593												

# お知らせ掲示板



インターネットでも統計資料(本月報や統計書データ等)の  
提供を行っています。ご利用ください。

<ホームページのURL>

[http://www.city.okayama.jp/  
category/category\\_00000200.html](http://www.city.okayama.jp/category/category_00000200.html)

**問い合わせ先**

岡山市 政策局 政策企画課 統計調査室  
岡山市北区大供一丁目1番1号  
電話 086-803-1051 (内線)3597,3598