

＜城東台・草ヶ部地区生活交通「ぐるりん」＞ 運行計画の変更について

1. 運行計画の変更……………P1～P4

審議事項

2. 【参考】利用状況……………P5～P7

3. 【参考】現行の運行内容……………P8～P9

1. 運行計画の変更

変更の概要

基軸経路の変更



- ・城東台コース：停留所の新設【P2】
（基軸経路は変更なし）

時刻表



- ・城東台コース：停留所新設に伴う時刻表の変更【P3】
- ・草ヶ部コース：運行便数の増便【P4】

※これまでの時刻表（運行便数）の変更経緯については下記のとおり

運行経費

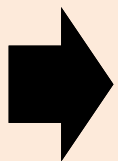

変更なし

運賃

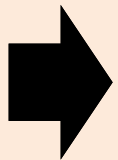

変更なし

※【参考】これまでの時刻表（運行便数）の変更経緯について

- ・試験運行時（R2.5～R3.3）：週10便×3日（月・水・金）
- ・本格運行時（R3.4～）：週8便×3日（月・水・金）
- ・今回変更案（R5.4～）：週10便×3日（月・水・金）

1. 運行計画の変更

■ 停留所の新設(城東台コース)

<変更の経緯>

基軸経路上に「じょうとうクリニック」が開院（R5年1月）予定となっており、今後城東台地区の住民の方の利用が見込まれるため、「じょうとうクリニック」に停留所を新設する。

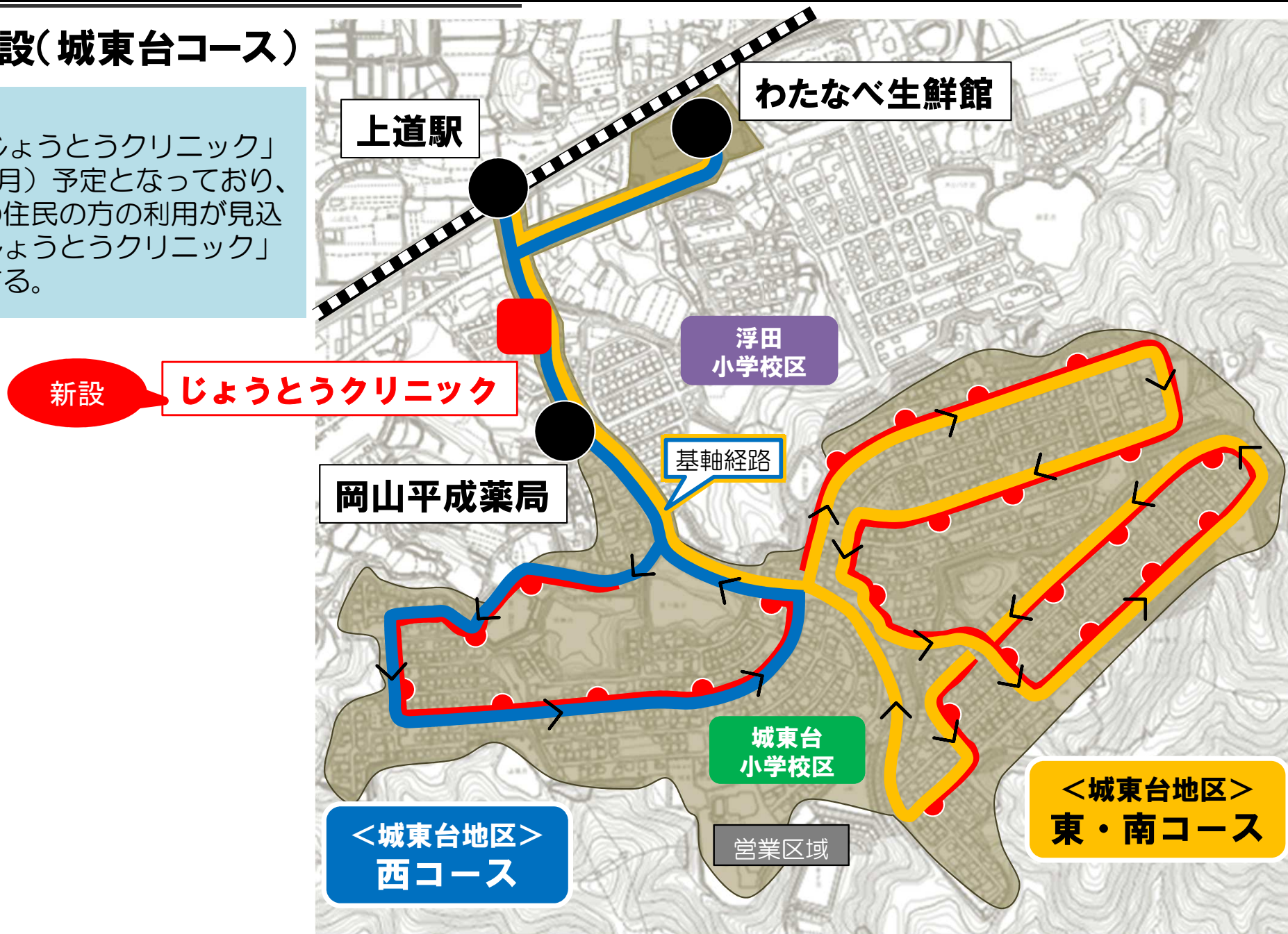

1. 運行計画の変更

■ 停留所新設に伴う時刻表の変更(城東台コース)

<変更の経緯> 「じょうとうクリニック」への停留所新設に伴い、時刻表を変更する。

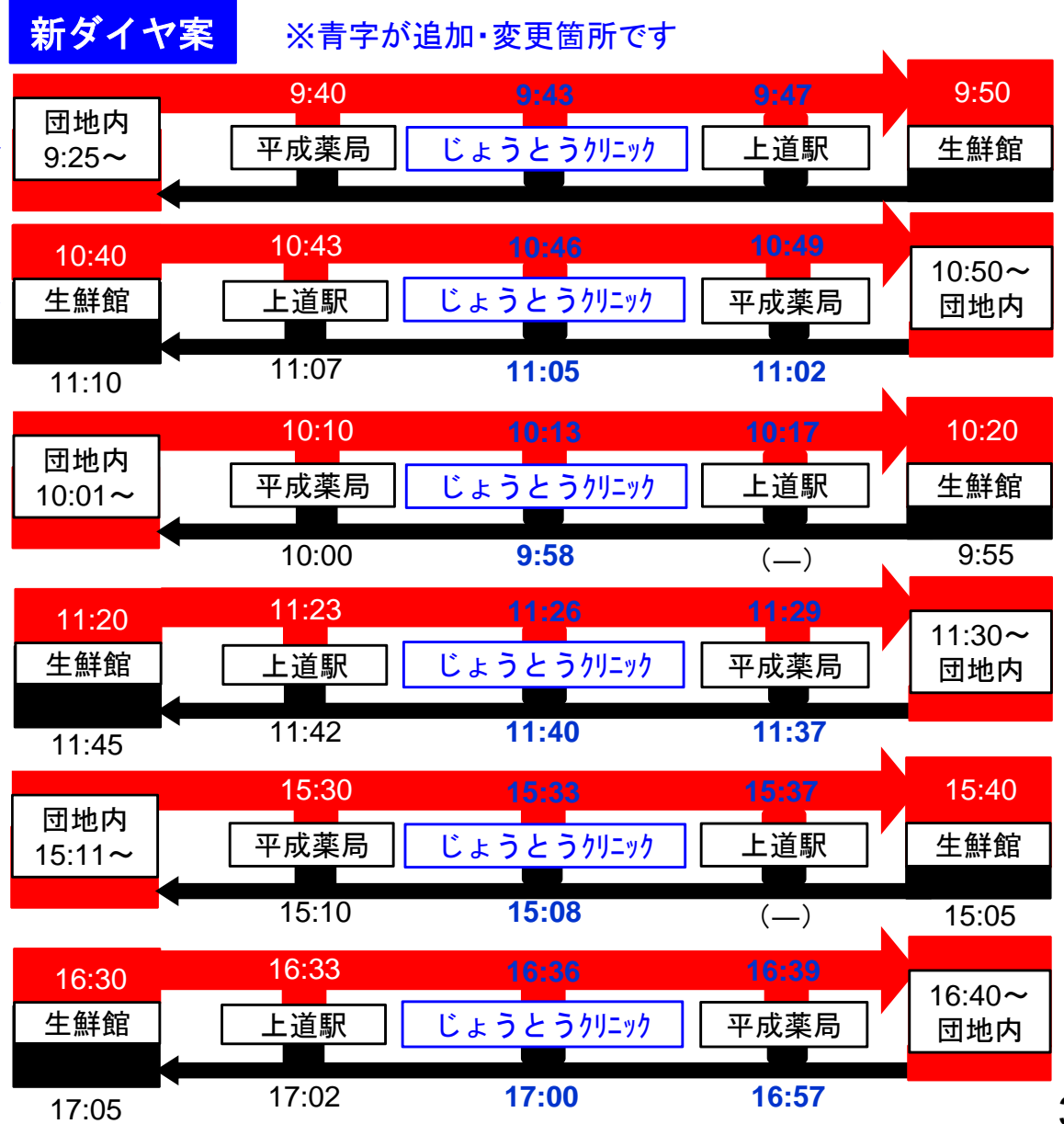
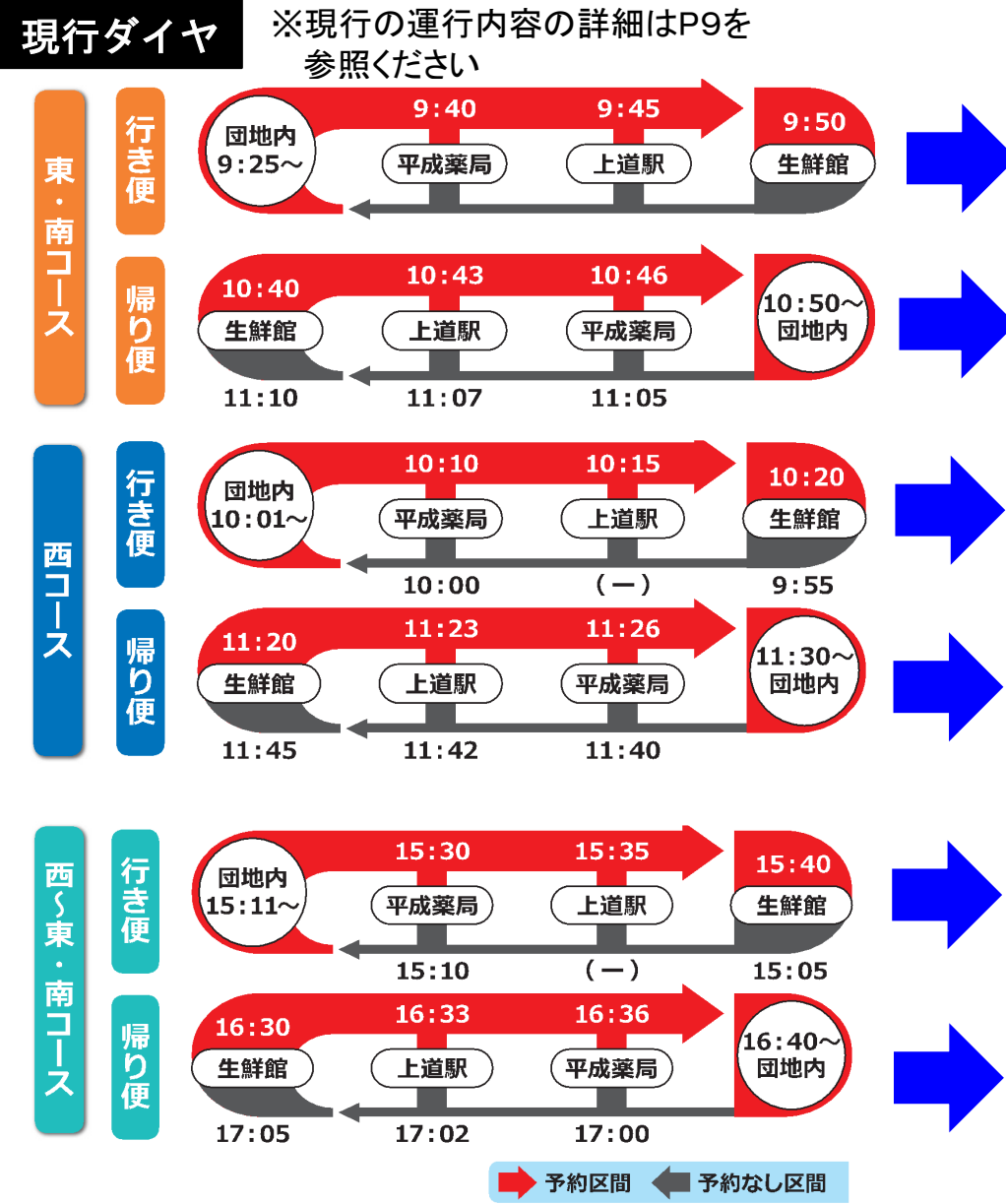

1. 運行計画の変更

■ 運行便数の増便(草ヶ部コース)

<変更の経緯>

- 草ヶ部コースは、1日に行き・帰り1便ずつしか運行しておらず、予約上限(9人)となる便が発生している
 ※令和4年の上半期で計12回発生 ※予約上限人数を超える予約は受け付けていない
- この状況を踏まえ、11/3に「上道駅周辺への生活交通を考える会」で協議し、草ヶ部コースの行き・帰り便を1便ずつ増便する案が提案される。
- また、増便ダイヤは11/4~16にかけて利用者にアンケートを実施し、その結果を踏まえて以下のとおり設定することとする。

現行ダイヤ

※現行の運行内容の詳細はP9を参照ください

運行日:月・水・金



新ダイヤ案

現行ダイヤの前に行き(迎え)・帰り(送り)便を1便ずつ追加
 ※運行日(月・水・金)は変更なし

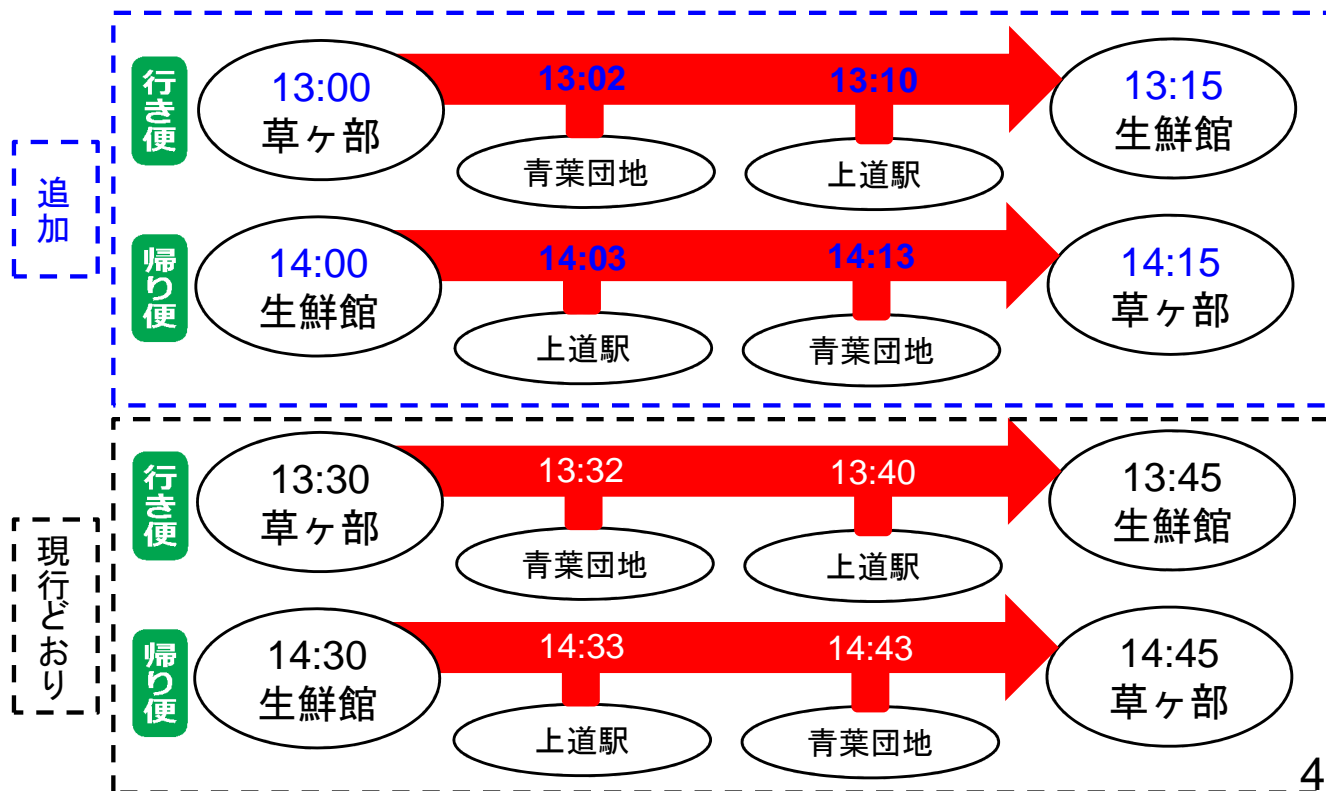

2.【参考】利用状況

利用者数と収支率・稼働率の推移 (R2年5月～R4年10月)

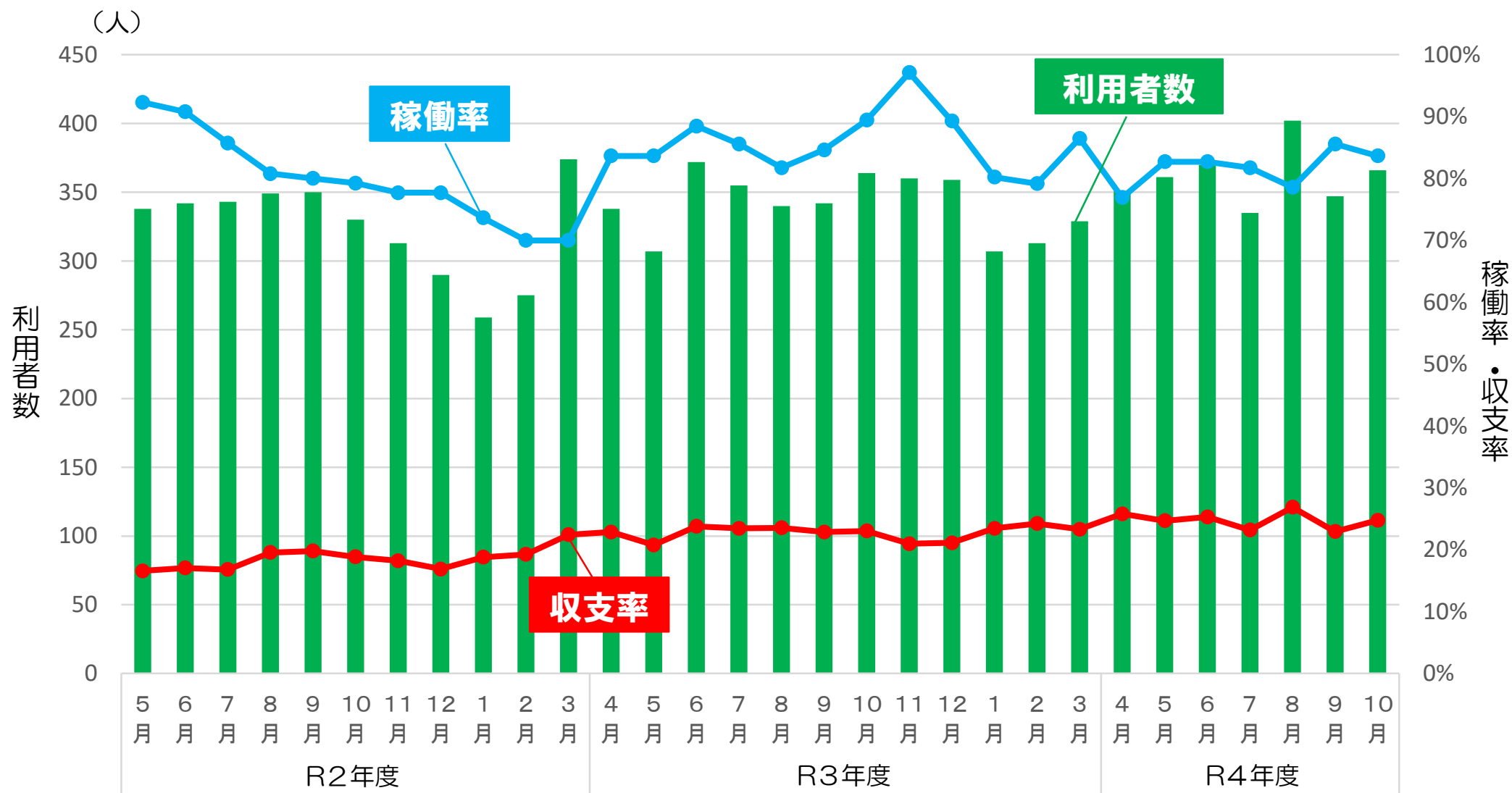

利用者数は平均339人/月

稼働率は平均83%

収支率は平均22%

2.【参考】利用状況

便別の利用者数（R4年4月～R4年10月の合計）

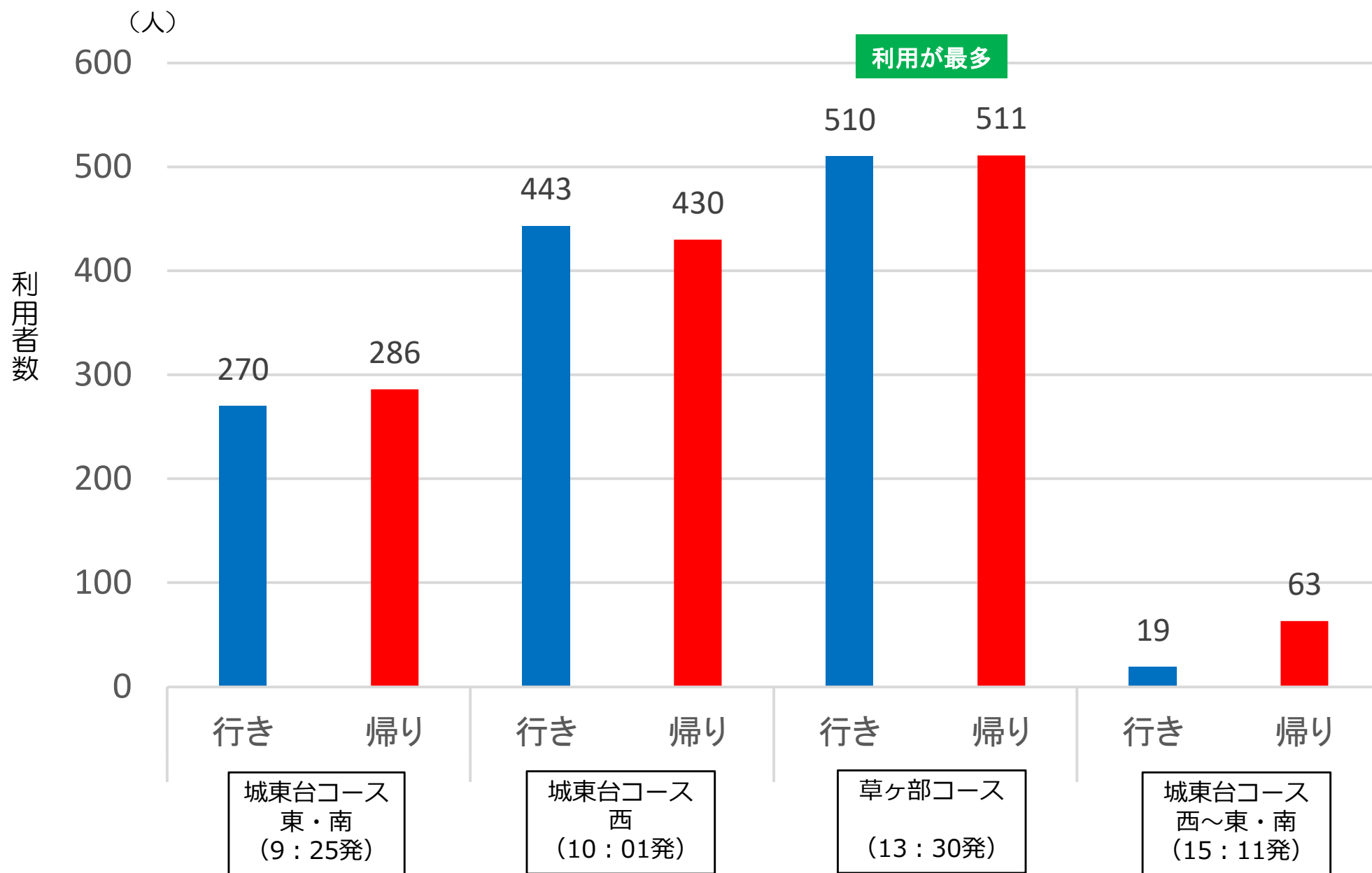

2.【参考】利用状況

降車・乗車場所別の利用者数（R4年4月～R4年10月の合計）

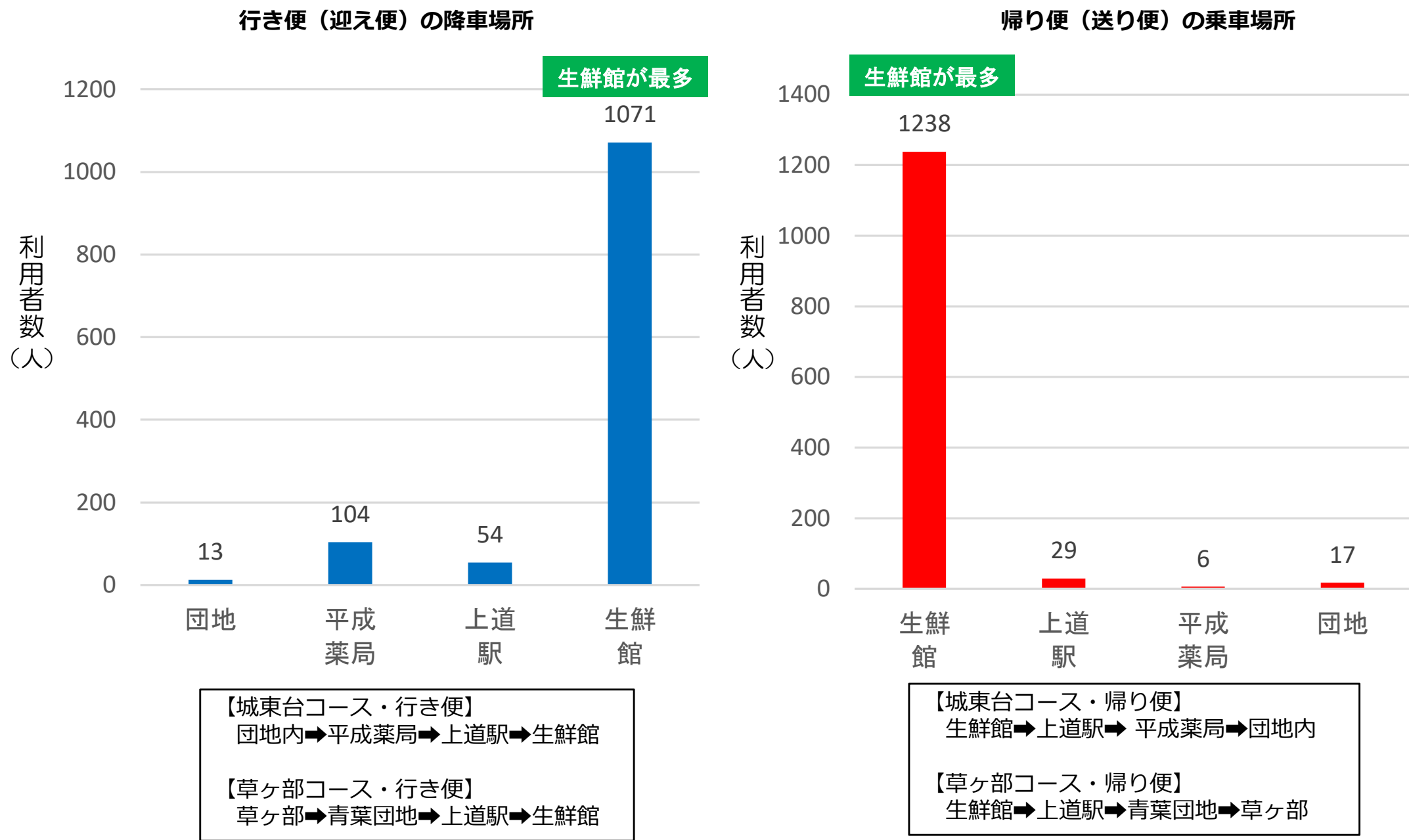

3.【参考】現行の運行内容

協賛企業

レークタウン株式会社 岡山市東区中尾 103-1 086-279-7171
岡山平成薬局 城東台店 岡山市東区城東台西 2-6-4 086-238-4002
荻野整形外科クリニック 岡山市東区城東台西 2-6-5 086-208-6700
さかい歯科クリニック 岡山市東区中尾 101-1 086-278-7800
岡山上道郵便局 岡山市東区中尾 107-15 086-278-5787
備前日生信用金庫 上道駅前支店 岡山市東区上道北方 665-1 086-278-2551
さとし整骨院 岡山市東区上道北方 730 086-278-8667
城東台ファミリー歯科 岡山市東区城東台西 2-16-6 086-279-9123
株式会社エトーインダストリー 岡山市東区城東台東 1-2-2 086-279-5551
矢部歯科医院 岡山市東区中尾 294-1 086-279-6400
美容室 TABASA 岡山市東区上道北方 629-1 086-279-8144
公協産業株式会社 岡山市東区中尾 126-4 086-278-9770
天ぶら・うどん 時代屋 岡山市東区中尾 178 086-230-2100
保険のアイケー 岡山市東区城東台西 3-13-28 086-278-5558
有限会社皿井タクシー 岡山市東区瀬戸町瀬戸 192-1 086-952-0013

予約方法

電話で予約します (050-3032-2705)

- ・当日の午前中のみ受付です。
- ・案内に従って、2ケタの予約番号を押してください。
- ・満席になった便は、予約をお受けできません。
- ・予約なしの乗車はお断りします。



電話のかけ方

ブッシュ回線でおかけください。

1 電話をかける

こちらはぐるりん乗車受付です。
本日の乗車予約を受け付けます。

はじめに、予約番号表をご覧いただき、乗車を希望される便の2桁の予約番号を押してください。



2 予約する便の2ケタの予約番号を押す

例:「11」を押した場合

「午前」の「東・南コース」の「行きと帰り」ですね。
よろしければ「1」を、訂正するときは「2」を押してください。



3 よければ「1」、訂正するときは「2」を押す(これで予約完了です)

運賃

お一人様、片道200円ですが、
上道駅周辺への生活交通を考える
会が一括して支払います。
(利用者本人の負担はありません)

乗車方法

【行きの便】
ぐるりんの進行方向の左側で待ってください。
ぐるりんが見えたら手をあげてください。

【帰りの便】
生鮮館などで乗った方を団地等で降ろします。



上道スマイルタクシー「ぐるりん」は、上道駅周辺への生活交通を考える会が運営しています。
忘れ物などのお問い合わせは、皿井タクシー(086-952-0013)まで。
ただし、この電話番号でぐるりんの予約はできません。
尚、事業に関するお問い合わせは、岡山市/交通政策課(086-803-1376)まで。



ぐるりんのある暮らし

毎週 月 水 金 (年始を除く)

【運営主体】上道駅周辺への生活交通を考える会

令和3年4月時点



協賛企業



わたなべ生鮮館 城東店

岡山市東区中尾295

TEL:086-278-5147

営業時間 9:00~21:00

3.【参考】現行の運行内容

ぐるりん・城東台コース 運行日(月・水・金) 本格運行

午前の便 午前の便は9時までに予約 ▶ 予約区間 ◀ 予約なし区間 (ー) 停まりません

東・南コース	予約番号(2ケタ)	行き便	9:40 団地内 9:25~	9:45 平成薬局	9:50 上道駅	9:50 生鮮館	JR乗継
	往復 11	行き便	10:40 生鮮館	10:43 上道駅	10:46 平成薬局	10:50 団地内	岡山駅行き発
	行きのみ 10	帰り便	11:10 生鮮館	11:07 上道駅	11:05 平成薬局	11:23 団地内	JR乗継
	帰りのみ 01	行き便	10:10 団地内 10:01~	10:15 平成薬局	10:20 上道駅	10:20 生鮮館	岡山駅行き発
西コース	予約番号(2ケタ)	行き便	10:00 (ー)	10:00 (ー)	9:55 (ー)	10:24 生鮮館	JR乗継
	往復 22	行き便	11:20 生鮮館	11:23 上道駅	11:26 平成薬局	11:30 団地内	岡山駅行き発
	行きのみ 20	帰り便	11:45 生鮮館	11:42 上道駅	11:40 平成薬局	11:55 団地内	JR乗継
	帰りのみ 02	行き便	15:30 団地内 15:11~	15:35 平成薬局	15:40 上道駅	15:40 生鮮館	岡山駅行き発
西く東・南コース	予約番号(2ケタ)	行き便	15:10 (ー)	15:10 (ー)	15:05 (ー)	15:54 生鮮館	JR乗継
	往復 44	行き便	16:30 生鮮館	16:33 上道駅	16:36 平成薬局	16:40 団地内	岡山駅から着
	行きのみ 40	帰り便	17:05 生鮮館	17:02 上道駅	17:00 平成薬局	16:26 団地内	JR乗継
	帰りのみ 04	行き便	13:30 草ヶ部	13:32 青葉団地	13:40 上道駅	13:45 生鮮館	岡山駅行き発
草ヶ部コース	12時までに予約	行き便	14:30 生鮮館	14:33 上道駅	14:43 青葉団地	14:45 草ヶ部	岡山駅から着
	予約番号(2ケタ)	行き便	13:30 草ヶ部	13:32 青葉団地	13:40 上道駅	13:45 生鮮館	JR乗継
	往復 33	行き便	14:30 生鮮館	14:33 上道駅	14:43 青葉団地	14:45 草ヶ部	岡山駅行き発
	行きのみ 30	帰り便	13:30 草ヶ部	13:32 青葉団地	13:40 上道駅	13:45 生鮮館	JR乗継
	帰りのみ 03	行き便	14:30 生鮮館	14:33 上道駅	14:43 青葉団地	14:45 草ヶ部	岡山駅から着

午後の便 午前の便は12時までに予約 ▶ 予約区間 ◀ 予約なし区間 (ー) 停まりません

※城東台コース【午後の便】は西コースと東・南コースを統合しました。

ぐるりん・草ヶ部コース 運行日(月・水・金) 本格運行

予約型・乗合運行タクシー「ぐるりん」利用の注意点

利用には予約が必要です。予約した方が利用できます。

(例外)「予約なし」利用区間の注意点

「行き」便が団地(出発地)に到着するまでの運行や、「帰り」便が団地に着いた後の回送運行が、空車のままではもったいないので、時刻表の◀部分のみ「予約なし」で利用できるようにしました。

- ★「予約なし」利用区間は、決して「予約」をしないでください。
- ★「予約」利用区間の予約がない便は、運行しません。

