

岡山市統計月報

平成24年6月号

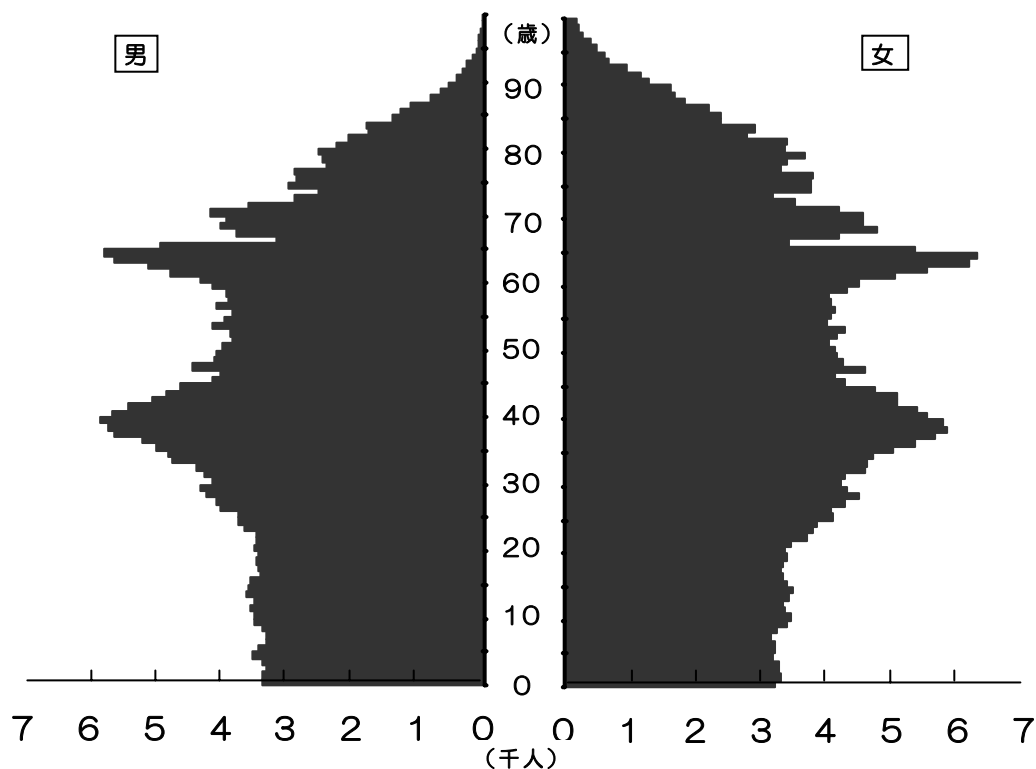

岡山市

本月報の利用上の注意

本月報中の学区・町別住民基本台帳 世帯数・人口は、住民基本台帳を基に学区・町別に集計したものです。その中で、町別に**印がついている町は2学区以上にまたがった町で、その合計は、33～35ページに再掲しています。





なお、出石学区は平成14年4月から現在の岡山中央・鹿田学区への自由通学区となり世帯数・人口集計困難のため、旧表示のまま掲載しています。

目 次

地域区割図	2
1 県内市町村別推計人口（平成24年4月1日現在）	4
2 行政区別住民基本台帳人口及び外国人登録人口（平成24年5月末）	6
3 年齢・男女別住民基本台帳人口（平成24年5月末）	8
4 中学校区別住民基本台帳 世帯数・人口（平成24年5月末）	10
5 小学校区・町丁別住民基本台帳 世帯数・人口（平成24年5月末）	12
6 気象	36
7 消費者物価指数（平成24年3月）	36
8 1世帯当たり1か月間の収入と支出（家計調査 平成24年3月）	37
9 小学校区・年齢別，男女別住民基本台帳人口（平成24年5月末）	38

表紙のグラフ： 住民基本台帳人口による岡山市の人口ピラミッド(平成24年5月末)

凡 例

	北 区
	中 区
	東 区
	南 区



小学校区区割図



1 県内市町村別推計人口

市町村名	国勢調査人口		推 計 人 口		
	平成17年	平成22年	平成24年4月1日		
				男	女
県 計	1 957 264	1 945 276	1 936 893	928 970	1 007 923
市 計	1 831 820	1 824 384	1 817 798	872 421	945 377
郡 計	125 444	120 892	119 095	56 549	62 546
岡山市	696 172	709 584	711 164	341 688	369 476
北区	295 158	302 685	303 440	147 818	155 622
中区	139 029	142 237	143 178	67 015	76 163
東区	96 718	96 948	96 450	45 517	50 933
南区	165 267	167 714	168 096	81 338	86 758
倉敷市	469 377	475 513	477 069	230 808	246 261
津山市	110 569	106 788	105 290	50 104	55 186
玉野市	67 047	64 588	63 242	30 560	32 682
笠岡市	57 272	54 225	53 025	25 016	28 009
井原市	45 104	43 927	43 145	20 529	22 616
総社市	66 584	66 201	66 294	31 901	34 393
高梁市	38 799	34 963	34 117	16 293	17 824
新見市	36 073	33 870	32 963	15 564	17 399
備前市	40 241	37 839	37 197	17 699	19 498
瀬戸内市	39 081	37 852	37 743	17 906	19 837
赤磐市	43 913	43 458	43 287	20 549	22 738
真庭市	51 782	48 964	47 949	22 709	25 240
美作市	32 479	30 498	29 722	14 015	15 707
浅口市	37 327	36 114	35 591	17 080	18 511

市町村名	国勢調査人口		推 計 人 口		
	平成17年	平成22年	平成24年4月1日		
			男	女	
和気郡 和気町	16 180	15 362	15 153	7 078	8 075
都窪郡 早島町	11 921	12 214	12 119	5 799	6 320
浅口郡 里庄町	10 823	10 916	10 862	5 132	5 730
小田郡 矢掛町	15 713	15 092	14 895	7 027	7 868
真庭郡 新庄村	1 019	957	928	443	485
苫田郡 鏡野町	14 059	13 580	13 384	6 299	7 085
勝田郡 勝央町	11 263	11 195	11 159	5 337	5 822
勝田郡 奈義町	6 475	6 085	5 978	2 942	3 036
英田郡 西粟倉村	1 684	1 520	1 490	700	790
久米郡 久米南町	5 690	5 296	5 210	2 495	2 715
久米郡 美咲町	16 577	15 642	15 384	7 318	8 066
加賀郡 吉備中央町	14 040	13 033	12 533	5 979	6 554

資料 岡山県企画振興部統計管理課

(注) この推計人口は、直近の国勢調査結果にその後の住民基本台帳の異動数を増減したもので、住民基本台帳人口とは異なる。合併した市町については、国勢調査結果・推計人口ともに合併前市町のデータをそのまま合算している。

2 行政区別住民基本台帳人口及び外国人登録人口

平成24年5月末

区 分	人口総数 (b+c)	住 民 基 本 台 帳 人 口					
		世帯(a)	人口(b)			対前月増加数	
			男	女	世帯	人口	
岡山市計	703 100	301 366	693 525	333 128	360 397	380	446
北区 計	290 311	131 026	284 388	136 770	147 618	161	209
旧本庁管内	182 803	88 482	177 737	85 690	92 047	91	143
旧一宮支所	21 546	8 376	21 418	10 107	11 311	3	△ 4
旧津高支所	20 067	8 286	19 890	9 605	10 285	29	39
旧高松支所	17 842	6 643	17 787	8 530	9 257	△ 1	5
旧吉備支所	24 937	9 866	24 793	11 975	12 818	33	56
旧足守支所	7 010	2 870	6 983	3 303	3 680	3	△ 10
御津支所	9 875	3 944	9 606	4 626	4 980	4	△ 8
建部支所	6 231	2 559	6 174	2 934	3 240	△ 1	△ 12
中区 計	144 068	62 371	142 709	67 428	75 281	108	186
東区 計	98 105	38 941	97 464	46 574	50 890	31	△ 38
旧西大寺支所	66 452	26 398	66 013	31 424	34 589	14	△ 42
旧上道支所	16 655	6 433	16 559	8 015	8 544	8	11
瀬戸支所	14 998	6 110	14 892	7 135	7 757	9	△ 7
南区 計	170 616	69 028	168 964	82 356	86 608	80	89
旧本庁管内	94 746	40 472	93 671	45 857	47 814	53	81
旧児島支所	6 555	2 654	6 483	3 138	3 345	△ 5	△ 19
旧妹尾支所	14 781	5 837	14 640	7 064	7 576	4	4
旧福田支所	10 868	4 045	10 795	5 258	5 537	4	6
旧興除支所	14 386	5 234	14 262	6 846	7 416	0	3
旧藤田支所	13 177	4 980	13 077	6 425	6 652	9	22
旧灘崎支所	16 103	5 806	16 036	7 768	8 268	15	△ 8

※1… 岡山中央, 伊島, 津島, 御野, 牧石, 石井, 三門, 大野, 出石, 鹿田,
大元, 清輝, 岡南, 西, 御南, 陵南の一部

※2… 旭東, 平井, 三勲, 宇野, 旭竜, 操南, 操明, 富山, 旭操, 財田, 竜之口,
高島, 幡多

1世帯 当たり 世帯員数 (b/a)	外国人登録人口(c)			面積 (km ²)	小 学 校 区 内 訳
	男	女			
2.30	9 575	4 329	5 246	789.92	
2.17	5 923	2 791	3 132	450.75	
2.01	5 066	2 376	2 690		※1
2.56	128	65	63		中山,馬屋下,平津,桃丘
2.40	177	97	80		野谷,横井,馬屋上
2.68	55	19	36		庄内,加茂,鯉山
2.51	144	63	81		吉備,陵南の一部
2.43	27	13	14		足守,蛍明
2.44	269	139	130		御津,御津南,五城
2.41	57	19	38		建部,竹枝,福渡
2.29	1 359	606	753	51.29	※2
2.50	641	242	399	160.42	
2.50	439	177	262		※3
2.57	96	45	51		浮田,平島,御休,角山,城東台
2.44	106	20	86		江西,千種
2.45	1 652	690	962	127.46	
2.31	1 075	437	638		※4
2.44	72	47	25		甲浦,小串
2.51	141	74	67		妹尾,箕島,福田の一部
2.67	73	35	38		福田の一部
2.72	124	29	95		興除,曾根,東疇
2.63	100	54	46		第一藤田,第二藤田,第三藤田
2.76	67	14	53		灘崎,迫川,七区,彦崎

※3… 古都,可知,芥子山,政田,開成,西大寺南,西大寺,雄神,豊,太伯,幸島,
朝日,大宮

※4… 福浜,平福,芳泉,浦安,福島,南輝,芳田,芳明

3 年齢・男女別住民基本台帳人口

年齢	計	男	女	年齢	計	男	女
総数	693 525	333 128	360 397				
0歳	6 583	3 380	3 203	30歳	8 353	4 143	4 210
1歳	6 656	3 375	3 281	31歳	8 544	4 271	4 273
2歳	6 567	3 310	3 257	32歳	8 967	4 390	4 577
3歳	6 636	3 369	3 267	33歳	9 330	4 735	4 595
4歳	6 672	3 516	3 156	34歳	9 499	4 811	4 688
5歳	6 619	3 430	3 189	35歳	9 986	4 999	4 987
6歳	6 491	3 304	3 187	36歳	10 531	5 219	5 312
7歳	6 466	3 320	3 146	37歳	11 238	5 617	5 621
8歳	6 615	3 382	3 233	38歳	11 541	5 717	5 824
9歳	6 860	3 488	3 372	39歳	11 596	5 852	5 744
10歳	6 926	3 485	3 441	40歳	11 172	5 668	5 504
11歳	6 902	3 547	3 355	41歳	10 778	5 427	5 351
12歳	6 809	3 506	3 303	42歳	10 096	5 044	5 052
13歳	7 045	3 633	3 412	43歳	9 869	4 831	5 038
14歳	7 071	3 606	3 465	44歳	9 338	4 632	4 706
15歳	6 942	3 564	3 378	45歳	8 393	4 138	4 255
16歳	6 750	3 419	3 331	46歳	8 118	4 005	4 113
17歳	6 714	3 436	3 278	47歳	8 983	4 429	4 554
18歳	6 788	3 478	3 310	48歳	8 338	4 097	4 241
19歳	6 792	3 428	3 364	49歳	8 222	4 085	4 137
20歳	6 852	3 506	3 346	50歳	8 084	3 981	4 103
21歳	6 899	3 461	3 438	51歳	7 853	3 845	4 008
22歳	7 167	3 473	3 694	52歳	8 007	3 859	4 148
23歳	7 422	3 653	3 769	53歳	8 386	4 138	4 248
24歳	7 590	3 746	3 844	54歳	7 935	3 953	3 982
25歳	7 830	3 749	4 081	55歳	7 862	3 825	4 037
26歳	8 053	4 004	4 049	56歳	8 200	4 083	4 117
27歳	8 345	4 091	4 254	57歳	7 947	3 910	4 037
28歳	8 695	4 234	4 461	58歳	7 952	3 935	4 017
29歳	8 607	4 324	4 283	59歳	8 415	4 133	4 282

(再掲)

区 分	人 口			構成比(%)		
	計	男	女	計	男	女
15歳未満 (年少人口)	100 918	51 651	49 267	14.55	15.50	13.67
15～64歳 (生産年齢人口)	438 036	216 970	221 066	63.16	65.13	61.34
65歳以上 (老年人口)	154 571	64 507	90 064	22.29	19.36	24.99

年齢	計	男	女	年齢	計	男	女
60歳	8 794	4 321	4 473	90歳	1 721	429	1 292
61歳	9 806	4 789	5 017	91歳	1 465	321	1 144
62歳	10 626	5 105	5 521	92歳	1 192	261	931
63歳	11 791	5 633	6 158	93歳	841	168	673
64歳	12 040	5 784	6 256	94歳	706	108	598
65歳	10 247	4 916	5 331	95歳	600	103	497
66歳	6 574	3 167	3 407	96歳	473	86	387
67歳	7 945	3 780	4 165	97歳	317	57	260
68歳	8 760	4 023	4 737	98歳	264	42	222
69歳	8 446	3 925	4 521	99歳	199	26	173
70歳	8 721	4 181	4 540	100歳	115	18	97
71歳	7 767	3 606	4 161	101歳	89	9	80
72歳	6 363	2 878	3 485	102歳	61	4	57
73歳	5 698	2 524	3 174	103歳	31	3	28
74歳	6 732	2 989	3 743	104歳	21	5	16
75歳	6 600	2 865	3 735	105歳	4	0	4
76歳	6 664	2 879	3 785	106歳	3	1	2
77歳	5 711	2 409	3 302	107歳	1	0	1
78歳	5 829	2 452	3 377	108歳	1	0	1
79歳	6 169	2 515	3 654	109歳	4	1	3
80歳	5 614	2 261	3 353	110歳以上	0	0	0
81歳	5 472	2 081	3 391		100918	51651	49267
82歳	4 547	1 775	2 772		438036	216970	221066
83歳	4 666	1 783	2 883		154571	64507	90064
84歳	3 790	1 412	2 378				
85歳	3 657	1 278	2 379				
86歳	3 327	1 131	2 196				
87歳	2 669	830	1 839				
88歳	2 331	658	1 673				
89歳	2 164	547	1 617				

(指標)

平均年齢	44.0 歳	
中位数年齢	42.3 歳	
従属人口指数	58.33	:((年少人口+老年人口)÷生産年齢人口)×100
老年化指数	153.16	:(老年人口÷年少人口)×100
性比	92.43	:(男人口÷女人口)×100

(再掲)年齢(5歳階級), 男女別住民基本台帳人口

年齢	計	男	女	年齢	計	男	女
0～4	33 114	16 950	16 164	55～59	40 376	19 886	20 490
5～9	33 051	16 924	16 127	60～64	53 057	25 632	27 425
10～14	34 753	17 777	16 976	65～69	41 972	19 811	22 161
15～19	33 986	17 325	16 661	70～74	35 281	16 178	19 103
20～24	35 930	17 839	18 091	75～79	30 973	13 120	17 853
25～29	41 530	20 402	21 128	80～84	24 089	9 312	14 777
30～34	44 693	22 350	22 343	85～89	14 148	4 444	9 704
35～39	54 892	27 404	27 488	90～94	5 925	1 287	4 638
40～44	51 253	25 602	25 651	95～99	1 853	314	1 539
45～49	42 054	20 754	21 300	100～104	317	39	278
50～54	40 265	19 776	20 489	105～109	13	2	11
				110歳以上	0	0	0

4 中学校区別住民基本台帳世帯数・人口(平成24年5月末)

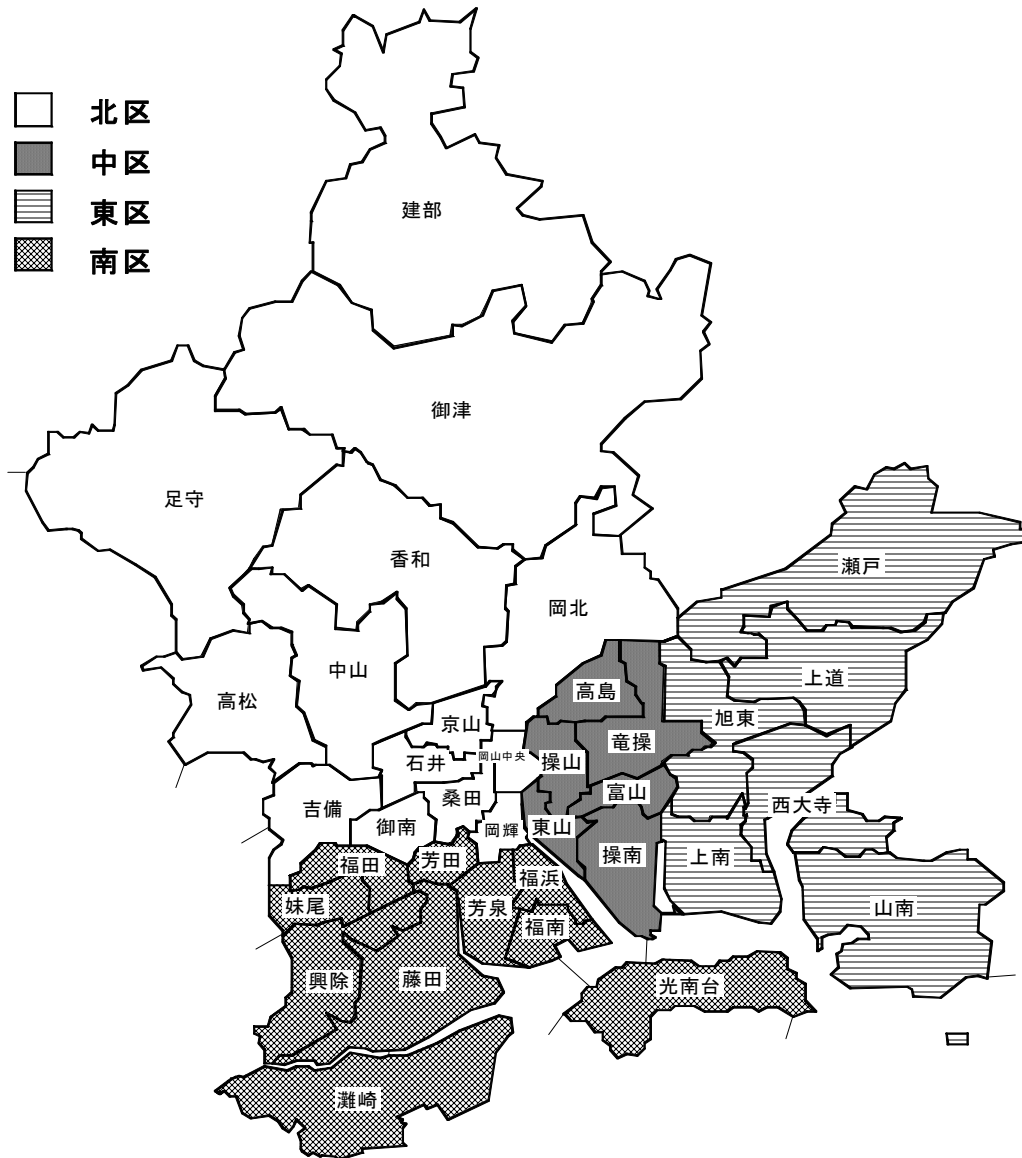

(行政区別五十音順)

中学校区名	世帯数	人口	男	女	区内に含まれる小学校区	
北区	足守	2 870	6 983	3 303	3 680	足守, 蛍明
	石井	11 385	22 294	10 595	11 699	石井, 三門, 大野
	岡山中央	10 253	18 028	8 238	9 790	岡山中央
	吉備	12 212	30 459	14 698	15 761	吉備, 陵南
	京山	11 230	24 110	11 753	12 357	伊島, 津島
	桑田	18 194	36 732	17 396	19 336	大元, 鹿田, 出石
	岡輝	12 554	21 461	10 299	11 162	岡南, 清輝
	岡北	10 314	20 914	10 501	10 413	牧石, 御野
	香和	8 286	19 890	9 605	10 285	野谷, 馬屋上, 横井
	高松	6 643	17 787	8 530	9 257	鯉山, 加茂, 庄内
	建部	2 559	6 174	2 934	3 240	福渡, 建部, 竹枝
	中山	8 376	21 418	10 107	11 311	中山, 平津, 桃丘, 馬屋下
	御津	3 944	9 606	4 626	4 980	御津, 五城, 御津南
	御南	12 206	28 532	14 185	14 347	御南, 西
中区	操南	10 155	25 480	12 221	13 259	旭操, 操南, 操明
	高島	8 283	19 142	9 025	10 117	高島, 旭竜
	富山	5 885	13 566	6 391	7 175	富山
	東山	8 718	18 488	8 687	9 801	旭東, 平井
	操山	13 940	30 080	13 986	16 094	三敷, 宇野
	竜操	15 390	35 953	17 118	18 835	竜之口, 幡多, 財田
東区	旭東	11 217	28 360	13 514	14 846	可知, 古都, 芥子山
	西大寺	9 099	21 793	10 360	11 433	西大寺南, 西大寺, 豊, 雄神
	山南	3 487	9 052	4 284	4 768	大宮, 太伯, 幸島, 朝日
	上道	6 433	16 559	8 015	8 544	角山, 城東台, 御休, 浮田, 平島
	上南	2 595	6 808	3 266	3 542	開成, 政田
	瀬戸	6 110	14 892	7 135	7 757	江西, 千種
南区	興除	5 234	14 262	6 846	7 416	曾根, 興除, 東疇
	光南台	2 654	6 483	3 138	3 345	甲浦, 小串
	妹尾	5 427	13 469	6 466	7 003	妹尾, 箕島
	灘崎	5 806	16 036	7 768	8 268	灘崎, 迫川, 七区, 彦崎
	福田	4 455	11 966	5 856	6 110	福田
	福南	7 434	17 262	8 329	8 933	福島, 南輝
	福浜	11 776	26 977	13 197	13 780	平福, 福浜
	藤田	4 980	13 077	6 425	6 652	第一藤田, 第二藤田, 第三藤田
	芳泉	11 550	27 727	13 625	14 102	浦安, 芳泉
	芳田	9 712	21 705	10 706	10 999	芳田, 芳明

5 小学校区・町別住民基本台帳世帯数・人口(平成24年5月末)

各小学校区の集計(学区名五十音順)

小学校区名	世帯数	人口	男	女
朝日	905	2 247	1 027	1 220
足守	1 140	2 994	1 410	1 584
石井	3 551	6 024	2 811	3 213
伊島	6 278	13 248	6 376	6 872
出石	2 071	3 687	1 600	2 087
浮田	1 472	3 838	1 824	2 014
宇野	8 774	18 784	8 778	10 006
浦安	2 995	7 506	3 712	3 794
大野	3 011	6 915	3 382	3 533
大宮	542	1 273	607	666
大元	7 188	15 952	7 753	8 199
岡山中央	10 253	18 028	8 238	9 790
雄神	1 300	2 866	1 355	1 511
開成	1 199	3 094	1 506	1 588
可知	3 745	9 103	4 211	4 892
加茂	1 701	4 657	2 247	2 410
吉備	6 950	17 139	8 249	8 890
旭操	3 516	8 561	4 055	4 506
旭東	3 061	5 641	2 583	3 058
旭竜	2 280	4 393	2 065	2 328
蛍明	1 730	3 989	1 893	2 096
芥子山	5 284	14 116	6 815	7 301
甲浦	1 982	4 910	2 397	2 513
江西	4 365	10 591	5 108	5 483
幸島	958	2 599	1 251	1 348
興除	1 629	4 578	2 173	2 405
岡南	8 149	14 570	7 077	7 493
小串	672	1 573	741	832
古都	2 188	5 141	2 488	2 653
五城	790	1 885	914	971
西大寺	4 162	9 570	4 500	5 070
西大寺南	1 742	4 471	2 186	2 285
財田	4 379	9 619	4 572	5 047
三勲	5 166	11 296	5 208	6 088
鹿田	8 935	17 093	8 043	9 050
庄内	3 626	9 650	4 602	5 048
城東台	1 331	3 714	1 797	1 917
清輝	4 405	6 891	3 222	3 669
妹尾	3 842	9 445	4 518	4 927
操南	3 307	8 449	4 071	4 378
操明	3 332	8 470	4 095	4 375
曾根	718	2 093	1 020	1 073
太伯	1 082	2 933	1 399	1 534
高島	6 003	14 749	6 960	7 789
竹枝	310	756	359	397
建部	1 324	3 345	1 608	1 737
竜之口	3 145	7 756	3 666	4 090

小学校区名	世帯数	人口	男	女	
第一藤田	1 247	3 590	1 769	1 821	
第二藤田	2 687	6 700	3 278	3 422	
第三藤田	1 046	2 787	1 378	1 409	
千種	1 745	4 301	2 027	2 274	
中山	4 219	10 812	5 170	5 642	
津島	4 952	10 862	5 377	5 485	
角山	502	1 229	591	638	
富山	5 885	13 566	6 391	7 175	
豊	1 895	4 886	2 319	2 567	
灘崎	1 853	5 294	2 546	2 748	
七区	1 270	3 565	1 721	1 844	
南輝	4 624	10 821	5 180	5 641	
西	7 428	16 780	8 313	8 467	
野谷	1 204	3 008	1 417	1 591	
迫川	701	1 794	858	936	
幡多	7 866	18 578	8 880	9 698	
東疇	2 887	7 591	3 653	3 938	
彦崎	1 982	5 383	2 643	2 740	
平井	5 657	12 847	6 104	6 743	
平島	2 057	5 087	2 487	2 600	
平津	1 534	3 755	1 759	1 996	
平福	4 245	10 175	4 985	5 190	
福島	2 810	6 441	3 149	3 292	
福田	4 455	11 966	5 856	6 110	
福浜	7 531	16 802	8 212	8 590	
福渡	925	2 073	967	1 106	
芳泉	8 555	20 221	9 913	10 308	
芳明	4 927	11 169	5 463	5 706	
牧石	3 874	7 843	3 958	3 885	
政田	1 396	3 714	1 760	1 954	
馬屋上	409	1 072	502	570	
馬屋下	913	2 368	1 099	1 269	
三門	4 823	9 355	4 402	4 953	
箕島	1 585	4 024	1 948	2 076	
御津	1 713	3 957	1 890	2 067	
御津南	1 441	3 764	1 822	1 942	
御南	4 778	11 752	5 872	5 880	
御野	6 440	13 071	6 543	6 528	
御休	1 071	2 691	1 316	1 375	
桃丘	1 710	4 483	2 079	2 404	
横井	6 673	15 810	7 686	8 124	
芳田	4 785	10 536	5 243	5 293	
鯉山	1 316	3 480	1 681	1 799	
陵南	5 262	13 320	6 449	6 871	

小学校区・町別住民基本台帳 世帯数・人口(平成24年5月末)

学区名	町名	世帯数	人口	男	女	
岡山中央学区	北区石関町	79	145	62	83	
	北区出石町一丁目	205	379	165	214	
	北区出石町二丁目	117	249	114	135	
	北区岩田町	155	259	137	122	
	北区内山下一丁目	353	561	255	306	
	北区内山下二丁目	151	272	117	155	
	北区表町一丁目	256	536	251	285	
	北区表町二丁目	202	387	172	215	
	北区表町三丁目	646	1 059	471	588	
	北区京橋町	303	506	244	262	
	北区京橋南町	**	32	42	18	24
	北区後樂園	1	2	1	1	
	北区国体町	549	1 105	475	630	
	北区田町一丁目	284	474	217	257	
	北区田町二丁目	223	311	162	149	
	北区中央町	195	299	150	149	
	北区天神町	209	398	152	246	
	北区磨屋町	130	228	100	128	
	北区富田町一丁目	411	618	308	310	
	北区富田町二丁目	264	436	201	235	
	北区中山下一丁目	309	541	246	295	
	北区中山下二丁目	332	569	263	306	
	北区野田屋町一丁目	384	719	322	397	
	北区野田屋町二丁目	342	512	216	296	
	北区蕃山町	193	364	168	196	
	北区番町一丁目	337	601	259	342	
	北区番町二丁目	261	523	233	290	
	北区広瀬町	471	901	411	490	
	北区兵団	260	489	274	215	
	北区平和町	202	335	148	187	
	北区奉還町一丁目	**	350	636	267	369
	北区奉還町二丁目	**	25	42	16	26
	北区丸の内一丁目	202	351	148	203	
	北区丸の内二丁目	134	246	109	137	
	北区南方一丁目	105	193	92	101	
	北区南方二丁目	149	261	129	132	
	北区南方三丁目	273	506	245	261	
	北区南方四丁目	**	192	300	160	140
	北区南方五丁目	313	535	271	264	
	北区弓之町	654	1 138	489	649	
	<小学校区計>		10 253	18 028	8 238	9 790
伊島学区	北区伊島北町	74	214	107	107	
	北区伊島町一丁目	423	1 070	544	526	
	北区伊島町二丁目	763	1 884	897	987	
	北区伊島町三丁目	312	522	301	221	
	北区いずみ町	345	814	479	335	
	北区伊福町一丁目	175	324	140	184	
	北区伊福町二丁目	468	830	337	493	
	北区伊福町三丁目	643	1 352	600	752	
	北区伊福町四丁目	281	505	270	235	
	北区絵図町	117	220	103	117	
	北区京山一丁目	205	508	244	264	
北区京山二丁目	145	386	187	199		

小学校区名	町名	世帯数	人口	男	女	
伊島学区 (続き)	北区清心町	308	557	242	315	
	北区谷万成一丁目	616	1 086	528	558	
	北区谷万成二丁目	174	364	170	194	
	北区津倉町一丁目	148	296	131	165	
	北区津倉町二丁目	**	152	297	154	143
	北区津島京町一丁目	71	187	90	97	
	北区奉還町三丁目	**	83	197	86	111
	北区奉還町四丁目	**	101	215	94	121
	北区万成西町	383	824	402	422	
	北区万成東町	271	553	247	306	
	北区三門東町	**	20	43	23	20
	<小学校区計>	6 278	13 248	6 376	6 872	
	津島学区	北区津島京町二丁目	169	358	180	178
		北区津島京町三丁目	208	352	200	152
北区津島桑の木町		264	663	362	301	
北区津島笹が瀬		406	673	345	328	
北区津島中一丁目		254	640	344	296	
北区津島新野一丁目		271	592	280	312	
北区津島新野二丁目		214	467	233	234	
北区津島西坂一丁目		204	517	256	261	
北区津島西坂二丁目		534	1 281	603	678	
北区津島西坂三丁目		148	379	174	205	
北区津島福居一丁目		618	1 373	663	710	
北区津島福居二丁目		511	940	465	475	
北区津島本町		485	1 164	558	606	
北区津島南一丁目		320	717	352	365	
北区津島南二丁目		346	746	362	384	
<小学校区計>		4 952	10 862	5 377	5 485	
御野学区	北区学南町一丁目	496	1 022	521	501	
	北区学南町二丁目	558	1 063	529	534	
	北区学南町三丁目	391	833	402	431	
	北区北方一丁目	449	923	439	484	
	北区北方二丁目	317	768	358	410	
	北区北方三丁目	368	842	423	419	
	北区北方四丁目	118	283	138	145	
	北区宿	546	976	565	411	
	北区宿本町	205	402	216	186	
	北区津島中三丁目	19	31	15	16	
	北区津島東一丁目	76	128	63	65	
	北区津島東二丁目	384	778	391	387	
	北区津島東三丁目	140	275	141	134	
	北区津島東四丁目	384	706	349	357	
	北区中井町一丁目	218	401	178	223	
	北区中井町二丁目	326	686	327	359	
	北区半田町	226	481	250	231	
	北区法界院	154	363	197	166	
	北区南方四丁目	**	52	67	35	32
	北区三野一丁目	7	9	7	2	
	北区三野二丁目	238	500	232	268	
	北区三野三丁目	283	594	320	274	
	北区三野本町	39	67	37	30	
	北区大和町一丁目	250	468	222	246	
	北区大和町二丁目	193	402	187	215	
	北区理大町	3	3	1	2	

小学校区名	町名	世帯数	人口	男	女	
御野学区 (続き)	<小学校区計>	6 440	13 071	6 543	6 528	
牧石学区	北区金山寺	47	84	42	42	
	北区祇園	471	472	256	216	
	北区高野尻	8	11	5	6	
	北区下牧	91	209	109	100	
	北区玉柏	1 022	2 322	1 154	1 168	
	北区中原	436	896	482	414	
	北区中牧	74	160	75	85	
	北区畑鮎	79	139	68	71	
	北区原	462	964	464	500	
	北区牟佐	1 184	2 586	1 303	1 283	
	<小学校区計>	3 874	7 843	3 958	3 885	
石井学区	北区駅元町	379	626	308	318	
	北区寿町	230	365	154	211	
	北区島田本町一丁目	309	558	261	297	
	北区島田本町二丁目	128	262	130	132	
	北区昭和町	381	618	288	330	
	北区富町一丁目	569	959	458	501	
	北区富町二丁目	406	655	325	330	
	北区奉還町一丁目	**	67	41	57	
	北区奉還町二丁目	**	293	237	274	
	北区奉還町三丁目	**	343	265	336	
北区奉還町四丁目	**	446	771	344	427	
	<小学校区計>	3 551	6 024	2 811	3 213	
三門学区	北区葵町	206	319	157	162	
	北区岩井一丁目	126	270	132	138	
	北区岩井二丁目	154	287	140	147	
	北区岩井宮裏	54	86	40	46	
	北区関西町	239	459	221	238	
	北区下伊福一丁目	189	333	154	179	
	北区下伊福二丁目	294	526	252	274	
	北区下伊福上町	286	535	254	281	
	北区下伊福西町	371	711	313	398	
	北区下伊福本町	416	785	372	413	
	北区高柳西町	455	1 007	484	523	
	北区高柳東町	303	566	291	275	
	北区大安寺南町一丁目	**	134	304	149	155
	北区津倉町二丁目	**	34	53	23	30
	北区西崎一丁目	502	1 084	486	598	
	北区西崎二丁目	292	619	294	325	
	北区西崎本町	250	461	204	257	
	北区三門中町	148	263	119	144	
	北区三門西町	195	346	172	174	
	北区三門東町	**	175	341	145	196
	<小学校区計>	4 823	9 355	4 402	4 953	
大野学区	北区北長瀬本町	610	1 349	687	662	
	北区大安寺中町	362	749	372	377	
	北区大安寺西町	94	235	110	125	
	北区大安寺東町	614	1 461	705	756	
	北区大安寺南町一丁目	**	236	531	259	272
	北区大安寺南町二丁目	219	540	244	296	
	北区西野山町	2	7	3	4	

小学校区名	町名	世帯数	人口	男	女	
大野学区 (続き)	北区野殿西町	8	25	11	14	
	北区野殿東町	164	427	206	221	
	北区東野山町	90	232	114	118	
	北区日吉町	55	156	74	82	
	北区矢坂西町	52	107	51	56	
	北区矢坂東町	182	370	188	182	
	北区矢坂本町	323	726	358	368	
	<小学校区計>	3 011	6 915	3 382	3 533	
出石学区	北区駅前町一丁目	96	191	87	104	
	北区駅前町二丁目	194	328	147	181	
	北区桑田町	695	1 332	576	756	
	北区幸町	344	565	248	317	
	北区下石井二丁目	115	211	90	121	
	北区錦町	55	86	32	54	
	北区本町	142	264	115	149	
	北区柳町一丁目	246	389	174	215	
	北区柳町二丁目	184	321	131	190	
	<小学校区計>	2 071	3 687	1 600	2 087	
鹿田学区	北区大元駅前	181	340	159	181	
	北区春日町	340	453	200	253	
	北区厚生町一丁目	173	353	163	190	
	北区厚生町二丁目	503	935	439	496	
	北区厚生町三丁目	108	216	102	114	
	北区鹿田町一丁目	336	613	271	342	
	北区鹿田町二丁目	96	111	30	81	
	北区鹿田本町	211	349	182	167	
	北区新屋敷町一丁目	224	505	244	261	
	北区新屋敷町二丁目	187	472	234	238	
	北区新屋敷町三丁目	282	607	290	317	
	北区大学町	187	322	150	172	
	北区大供一丁目	234	389	163	226	
	北区大供二丁目	482	791	374	417	
	北区大供三丁目	76	122	59	63	
	北区大供表町	535	1 069	510	559	
	北区大供本町	75	138	65	73	
	北区中島田町一丁目	194	487	228	259	
	北区中島田町二丁目	160	331	149	182	
	北区西島田町	150	296	139	157	
	北区西之町	408	737	354	383	
	北区西古松	**	297	652	322	330
	北区東島田町一丁目	385	681	324	357	
	北区東島田町二丁目	310	597	288	309	
	北区東古松	250	512	250	262	
	北区東古松一丁目	464	766	333	433	
	北区東古松二丁目	761	1 633	783	850	
	北区東古松三丁目	339	735	339	396	
	北区東古松四丁目	405	668	330	338	
	北区東古松五丁目	383	817	385	432	
	北区東古松南町	199	396	184	212	
	<小学校区計>	8 935	17 093	8 043	9 050	
	大元学区	北区今二丁目	**	132	302	144
北区大元一丁目			346	762	358	404
北区大元二丁目			270	463	245	218

小学校区名	町名	世帯数	人口	男	女		
大元学区 (続き)	北区大元上町	102	236	112	124		
	北区上中野一丁目	262	596	292	304		
	北区上中野二丁目	539	1 434	693	741		
	北区下中野	**	1 086	2 339	1 150	1 189	
	北区西古松	**	700	1 484	757	727	
	北区西古松一丁目	720	1 602	739	863		
	北区西古松二丁目	485	993	472	521		
	北区西古松西町	459	1 194	570	624		
	北区野田一丁目	549	1 292	634	658		
	北区野田二丁目	391	771	372	399		
	北区野田三丁目	373	807	422	385		
	北区野田四丁目	398	817	384	433		
	北区野田五丁目	376	860	409	451		
	<小学校区計>		7 188	15 952	7 753	8 199	
	清輝学区	北区旭町	**	95	167	84	83
		北区天瀬		224	380	176	204
北区天瀬南町			190	310	134	176	
北区岡町			628	918	461	457	
北区奥田一丁目		**	94	158	79	79	
北区奥田本町		**	89	143	61	82	
北区京橋南町		**	97	166	69	97	
北区京町			368	498	232	266	
北区下内田町			56	104	42	62	
北区新道			155	255	124	131	
北区清輝橋一丁目			256	442	214	228	
北区清輝橋二丁目			217	349	149	200	
北区清輝橋三丁目			397	521	248	273	
北区清輝橋四丁目		**	211	331	156	175	
北区清輝本町			277	440	188	252	
北区船頭町			125	236	119	117	
北区東中央町			125	204	100	104	
北区二日市町		**	193	355	181	174	
北区舟橋町			151	267	132	135	
北区南中央町			402	563	233	330	
北区山科町		55	84	40	44		
<小学校区計>		4 405	6 891	3 222	3 669		
岡南学区	北区青江一丁目		344	566	270	296	
	北区青江二丁目		212	353	153	200	
	北区青江三丁目		577	957	472	485	
	北区青江四丁目		488	939	468	471	
	北区青江五丁目		431	803	395	408	
	北区旭本町		432	772	344	428	
	北区旭町	**	16	32	15	17	
	北区奥田一丁目	**	320	485	215	270	
	北区奥田二丁目		317	572	262	310	
	北区奥田西町		429	780	404	376	
	北区奥田本町	**	550	889	430	459	
	北区奥田南町		311	594	288	306	
	北区御舟入町		22	34	15	19	
	北区神田町一丁目		485	856	422	434	
	北区神田町二丁目		363	615	305	310	
	北区岡南町一丁目		271	468	231	237	
	北区岡南町二丁目		91	151	77	74	
	北区清輝橋四丁目	**	1	1	0	1	

小学校区名	町名	世帯数	人口	男	女	
岡南学区 (続き)	北区十日市中町	370	693	345	348	
	北区十日市西町	359	663	329	334	
	北区十日市東町	374	627	317	310	
	北区富田	934	1 842	879	963	
	北区七日市西町	367	705	361	344	
	北区七日市東町	79	167	78	89	
	北区二日市町	**	6	6	2	4
	<小学校区計>		8 149	14 570	7 077	7 493
西学区	北区今一丁目	199	421	208	213	
	北区今二丁目	**	210	472	246	226
	北区今三丁目	386	955	477	478	
	北区今四丁目	311	720	365	355	
	北区今五丁目	340	850	417	433	
	北区今六丁目	405	741	388	353	
	北区今七丁目	393	871	429	442	
	北区今八丁目	371	664	330	334	
	北区今村	128	273	136	137	
	北区北長瀬	7	13	7	6	
	北区北長瀬表町一丁目	12	30	14	16	
	北区北長瀬表町二丁目	257	491	242	249	
	北区北長瀬表町三丁目	**	143	277	143	134
	北区下中野	**	603	1 287	643	644
	北区辰巳	908	2 204	1 076	1 128	
	北区田中	**	68	108	59	49
	北区問屋町	355	1 072	524	548	
	北区中仙道	110	274	126	148	
	北区中仙道一丁目	429	1 007	480	527	
	北区中仙道二丁目	**	343	879	409	470
	北区平田	1 450	3 171	1 594	1 577	
	<小学校区計>		7 428	16 780	8 313	8 467
	御南学区	北区今保	1 480	3 957	1 904	2 053
北区北長瀬表町三丁目		**	183	417	217	200
北区久米		**	530	1 321	657	664
北区田中		**	1 955	4 562	2 359	2 203
北区中仙道二丁目		**	129	276	128	148
北区西長瀬		501	1 219	607	612	
<小学校区計>		4 778	11 752	5 872	5 880	
陵南学区	北区久米	**	168	400	199	201
	北区白石	705	1 755	834	921	
	北区白石西新町	337	762	367	395	
	北区白石東新町	160	370	181	189	
	北区西花尻	279	708	345	363	
	北区花尻	80	192	89	103	
	北区花尻あかね町	198	481	223	258	
	北区花尻ききょう町	371	893	423	470	
	北区花尻みどり町	327	813	407	406	
	北区東花尻	958	2 464	1 214	1 250	
	北区平野	**	1 679	4 482	2 167	2 315
	<小学校区計>		5 262	13 320	6 449	6 871
	中山学区	北区一宮	1 481	3 668	1 705	1 963
北区尾上		725	1 870	914	956	
北区辛川市場		655	1 739	836	903	

小学校区名	町名	世帯数	人口	男	女
中山学区 (続き)	北区西辛川	1 358	3 535	1 715	1 820
	<小学校区計>	4 219	10 812	5 170	5 642
馬屋下学区	北区大窪	536	1 352	621	731
	北区長野	36	89	42	47
	北区芳賀	** 116	357	170	187
	北区福谷	73	179	89	90
	北区松尾	127	330	149	181
	北区横尾	25	61	28	33
	<小学校区計>	913	2 368	1 099	1 269
桃丘学区	北区佐山	570	1 469	698	771
	北区芳賀	** 1 140	3 014	1 381	1 633
	<小学校区計>	1 710	4 483	2 079	2 404
平津学区	北区一宮山崎	86	240	121	119
	北区今岡	323	822	385	437
	北区首部	204	470	225	245
	北区檜津	921	2 223	1 028	1 195
	<小学校区計>	1 534	3 755	1 759	1 996
野谷学区	北区栢谷	463	1 177	548	629
	北区菅野	457	1 135	540	595
	北区高野	25	61	30	31
	北区吉宗	259	635	299	336
	<小学校区計>	1 204	3 008	1 417	1 591
横井学区	北区田益	629	1 449	676	773
	北区津高	2 312	5 061	2 442	2 619
	北区津高台一丁目	243	711	347	364
	北区津高台二丁目	210	633	313	320
	北区津高台三丁目	106	325	167	158
	北区津高台四丁目	159	539	259	280
	北区富原	1 082	2 386	1 207	1 179
	北区横井上	1 932	4 706	2 275	2 431
	<小学校区計>	6 673	15 810	7 686	8 124
馬屋上学区	北区田原	142	360	167	193
	北区富吉	147	380	174	206
	北区日応寺	62	155	74	81
	北区三和	58	177	87	90
	<小学校区計>	409	1 072	502	570
庄内学区	北区大崎	59	164	79	85
	北区小山	601	1 832	867	965
	北区下土田	82	196	79	117
	北区高塚	39	117	52	65
	北区高松	462	1 112	523	589
	北区高松稲荷	146	354	175	179
	北区高松田中	91	268	120	148
	北区高松原古才	558	1 449	693	756
	北区立田	188	478	226	252
	北区平山	539	1 378	659	719
	北区福崎	67	171	77	94
	北区三手	188	512	238	274
	北区門前	528	1 427	720	707

小学校区名	町 名	世帯数	人 口	男	女	
庄内学区 (続き)	北区和井元	78	192	94	98	
	<小学校区計>	3 626	9 650	4 602	5 048	
加茂学区	北区加茂	783	2 199	1 094	1 105	
	北区新庄上	209	515	233	282	
	北区新庄下	234	642	307	335	
	北区惣爪	281	749	355	394	
	北区津寺	194	552	258	294	
	<小学校区計>	1 701	4 657	2 247	2 410	
鯉山学区	北区吉備津	1 316	3 480	1 681	1 799	
	<小学校区計>	1 316	3 480	1 681	1 799	
吉備学区	北区大内田	141	342	165	177	
	北区川入	729	2 026	988	1 038	
	北区中撫川	384	1 028	497	531	
	北区撫川	1 650	4 022	1 970	2 052	
	北区庭瀬	1 963	4 551	2 140	2 411	
	北区納所	50	144	69	75	
	北区延友	508	1 241	598	643	
	北区平野	**	1 525	3 785	1 822	1 963
	<小学校区計>	6 950	17 139	8 249	8 890	
足守学区	北区足守	710	1 841	875	966	
	北区上土田	62	185	89	96	
	北区下足守	368	968	446	522	
	<小学校区計>	1 140	2 994	1 410	1 584	
蛭明学区	北区粟井	335	623	328	295	
	北区石妻	39	97	44	53	
	北区大井	338	778	362	416	
	北区掛畑	31	74	31	43	
	北区上高田	94	215	101	114	
	北区河原	68	174	73	101	
	北区苔山	26	46	24	22	
	北区下高田	94	251	120	131	
	北区庄田	21	37	17	20	
	北区杉谷	39	89	37	52	
	北区西山内	89	217	97	120	
	北区東山内	144	368	172	196	
	北区日近	147	371	167	204	
	北区間倉	50	132	63	69	
	北区真星	53	119	56	63	
	北区山上	89	226	120	106	
	北区吉	73	172	81	91	
<小学校区計>	1 730	3 989	1 893	2 096		
御津学区	北区御津宇甘	85	188	88	100	
	北区御津宇垣	**	102	266	131	135
	北区御津鹿瀬	91	169	84	85	
	北区御津勝尾	24	41	21	20	
	北区御津金川	392	943	455	488	
	北区御津川高	**	10	23	16	7
	北区御津草生	161	390	175	215	
	北区御津虎倉	96	193	91	102	
	北区御津紙工	276	610	268	342	

小学校区名	町名	世帯数	人口	男	女	
御津学区 (続き)	北区御津下田	151	354	182	172	
	北区御津高津	135	359	167	192	
	北区御津中泉	81	220	111	109	
	北区御津矢原	**	109	101	100	
	<小学校区計>	1 713	3 957	1 890	2 067	
御津南学区	北区御津宇垣	**	289	701	340	361
	北区御津川高	**	31	70	34	36
	北区御津北野		38	105	46	59
	北区御津国ヶ原		209	571	291	280
	北区御津河内		210	576	256	320
	北区御津中牧		55	156	76	80
	北区御津中山		73	201	102	99
	北区御津野々口		422	1 083	532	551
	北区御津吉尾		65	179	81	98
	北区御津芳谷		49	122	64	58
<小学校区計>	1 441	3 764	1 822	1 942		
五城学区	北区御津石上		33	62	30	32
	北区御津伊田		177	403	187	216
	北区御津新庄		273	664	330	334
	北区御津中畑		50	101	46	55
	北区御津平岡西		55	131	59	72
	北区御津矢知		33	81	41	40
	北区御津矢原	**	169	443	221	222
<小学校区計>	790	1 885	914	971		
建部学区	北区建部町市場		115	326	153	173
	北区建部町大田		184	479	231	248
	北区建部町桜		96	234	116	118
	北区建部町品田	**	127	318	153	165
	北区建部町建部上		183	470	222	248
	北区建部町田地子		51	112	54	58
	北区建部町富沢		134	349	170	179
	北区建部町中田		210	494	240	254
	北区建部町西原		115	281	133	148
	北区建部町宮地		109	282	136	146
<小学校区計>	1 324	3 345	1 608	1 737		
竹枝学区	北区建部町小倉		68	168	91	77
	北区建部町土師方		70	156	68	88
	北区建部町吉田		172	432	200	232
	<小学校区計>	310	756	359	397	
福渡学区	北区建部町川口		229	580	285	295
	北区建部町三明寺		44	80	45	35
	北区建部町品田	**	39	91	43	48
	北区建部町下神目		108	260	117	143
	北区建部町鶴田		36	76	42	34
	北区建部町角石畝		43	66	30	36
	北区建部町角石谷		56	104	47	57
	北区建部町福渡		333	737	320	417
	北区建部町豊楽寺		5	9	4	5
	北区建部町和田南		32	70	34	36
<小学校区計>	925	2 073	967	1 106		

小学校区名 ＜北区合計＞	町名	世帯数 131 026	人口 284 388	男 136 770	女 147 618	
旭東学区	中区赤坂台	137	254	118	136	
	中区赤坂本町	150	310	134	176	
	中区赤坂南新町	111	161	86	75	
	中区網浜	129	235	112	123	
	中区門田屋敷二丁目	147	232	120	112	
	中区門田屋敷三丁目	195	417	183	234	
	中区門田屋敷四丁目	118	220	96	124	
	中区門田屋敷五丁目	15	23	11	12	
	中区門田屋敷本町	55	100	45	55	
	中区旭東町一丁目	145	262	122	140	
	中区旭東町二丁目	145	254	110	144	
	中区旭東町三丁目	108	193	87	106	
	中区小橋町二丁目	117	183	79	104	
	中区さくら住座	117	171	58	113	
	中区桜橋一丁目	62	108	57	51	
	中区桜橋二丁目	145	285	123	162	
	中区桜橋三丁目	133	262	141	121	
	中区桜橋四丁目	42	78	41	37	
	中区新京橋一丁目	118	246	111	135	
	中区新京橋二丁目	61	100	51	49	
	中区新京橋三丁目	175	326	141	185	
	中区西中島町	67	115	54	61	
	中区東中島町	125	213	101	112	
	中区東山三丁目	**	199	424	189	235
中区東山四丁目		153	311	137	174	
中区御幸町		92	158	76	82	
＜小学校区計＞		3 061	5 641	2 583	3 058	
平井学区	中区平井	811	1 692	804	888	
	中区平井一丁目	423	739	339	400	
	中区平井二丁目	243	481	248	233	
	中区平井三丁目	888	2 231	1 036	1 195	
	中区平井四丁目	434	807	372	435	
	中区平井五丁目	434	1 062	528	534	
	中区平井六丁目	476	951	436	515	
	中区平井七丁目	762	1 639	758	881	
	中区湊	**	1 186	3 245	1 583	1 662
	＜小学校区計＞		5 657	12 847	6 104	6 743
三勲学区	中区奥市	25	46	23	23	
	中区御成町	186	414	193	221	
	中区門田文化町一丁目	115	240	115	125	
	中区門田文化町二丁目	191	397	173	224	
	中区門田文化町三丁目	140	313	143	170	
	中区門田本町一丁目	126	268	115	153	
	中区門田本町二丁目	214	448	208	240	
	中区門田本町三丁目	123	254	120	134	
	中区門田本町四丁目	57	73	33	40	
	中区門田屋敷一丁目	353	774	344	430	
	中区国富	771	1 708	807	901	
	中区国富一丁目	255	579	274	305	
	中区国富二丁目	331	745	355	390	
	中区国富三丁目	184	409	185	224	
	中区国富四丁目	242	562	268	294	

小学校区名	町名		世帯数	人口	男	女
三勲学区 (続き)	中区小橋町一丁目		196	444	195	249
	中区住吉町一丁目		181	432	196	236
	中区住吉町二丁目		103	221	105	116
	中区中納言町		272	528	233	295
	中区徳吉町一丁目		65	176	74	102
	中区徳吉町二丁目		133	297	133	164
	中区東山一丁目		83	176	82	94
	中区東山二丁目		263	527	240	287
	中区古京町一丁目		242	581	272	309
	中区古京町二丁目		51	122	61	61
	中区森下町		264	562	261	301
	<小学校区計>		5 166	11 296	5 208	6 088
	宇野学区	中区穰	**	394	949	469
中区穰東町一丁目			459	1 041	500	541
中区穰東町二丁目		**	254	638	300	338
中区竹田			457	814	389	425
中区中島		**	14	19	10	9
中区西川原			1 013	2 129	1 034	1 095
中区西川原一丁目			525	1 014	462	552
中区浜			524	1 011	446	565
中区浜一丁目			772	1 348	638	710
中区浜二丁目			243	528	224	304
中区浜三丁目			830	1 757	795	962
中区原尾島			387	957	442	515
中区原尾島一丁目			383	975	444	531
中区原尾島二丁目			620	1 350	623	727
中区原尾島三丁目			439	876	408	468
中区原尾島四丁目			485	1 104	533	571
中区東川原			963	2 248	1 052	1 196
中区藤原西町一丁目	**	12	26	9	17	
<小学校区計>		8 774	18 784	8 778	10 006	
旭竜学区	中区今在家	**	126	206	144	62
	中区穰	**	125	255	126	129
	中区高島一丁目		247	386	159	227
	中区高島二丁目		717	1 111	460	651
	中区中島	**	489	1 111	542	569
	中区八幡		381	923	457	466
	中区八幡東町		195	401	177	224
	<小学校区計>		2 280	4 393	2 065	2 328
操南学区	中区江崎		826	2 099	992	1 107
	中区沖元	**	211	510	223	287
	中区倉田		1 305	3 161	1 547	1 614
	中区倉富	**	10	28	15	13
	中区倉益	**	44	139	70	69
	中区桑野	**	282	799	382	417
	中区藤崎	**	629	1 713	842	871
	<小学校区計>		3 307	8 449	4 071	4 378
操明学区	中区江並		1 682	4 310	2 063	2 247
	中区沖元	**	14	37	18	19
	中区桑野	**	579	1 414	704	710
	中区新築港		3	6	5	1
	中区藤崎	**	1 054	2 703	1 305	1 398

小学校区名	町名		世帯数	人口	男	女
操明学区 (続き)	<小学校区計>		3 332	8 470	4 095	4 375
富山学区	中区福泊		1 461	3 419	1 620	1 799
	中区円山		1 226	2 735	1 271	1 464
	中区湊	**	611	1 194	553	641
	中区海吉		2 153	5 156	2 457	2 699
	中区山崎	**	434	1 062	490	572
	<小学校区計>		5 885	13 566	6 391	7 175
旭操学区	中区倉富	**	748	1 852	884	968
	中区倉益	**	530	1 405	685	720
	中区湊	**	911	2 073	943	1 130
	中区山崎	**	1 327	3 231	1 543	1 688
	<小学校区計>		3 516	8 561	4 055	4 506
財田学区	中区乙多見		1 302	3 041	1 481	1 560
	中区神下		648	1 278	615	663
	中区下		642	1 692	794	898
	中区土田	**	9	18	8	10
	中区長岡	**	1 403	2 599	1 184	1 415
	中区長利		141	338	167	171
	中区米田		234	653	323	330
	<小学校区計>		4 379	9 619	4 572	5 047
竜之口学区	中区雄町	**	221	468	214	254
	中区四御神		2 033	5 042	2 384	2 658
	中区土田	**	890	2 245	1 068	1 177
	中区長岡	**	1	1	0	1
	<小学校区計>		3 145	7 756	3 666	4 090
高島学区	中区今在家	**	713	1 660	788	872
	中区雄町	**	771	1 881	895	986
	中区祇園		530	1 283	593	690
	中区国府市場		1 072	2 907	1 404	1 503
	中区清水	**	149	297	147	150
	中区賞田		265	668	313	355
	中区高島新屋敷		869	2 098	991	1 107
	中区中井		1 454	3 498	1 620	1 878
	中区湯迫		180	457	209	248
	<小学校区計>		6 003	14 749	6 960	7 789
幡多学区	中区赤田		947	2 100	1 011	1 089
	中区今谷		112	233	96	137
	中区雄町	**	123	293	133	160
	中区兼基		835	1 987	974	1 013
	中区穰東町二丁目	**	2	2	1	1
	中区沢田		237	562	259	303
	中区清水	**	484	1 199	583	616
	中区清水一丁目		325	650	317	333
	中区清水二丁目		223	528	266	262
	中区関		2 040	5 194	2 462	2 732
	中区高屋		1 250	2 886	1 379	1 507
	中区藤原		115	257	124	133
	中区藤原西町一丁目	**	404	970	456	514
	中区藤原西町二丁目		295	684	322	362
	中区藤原光町一丁目		187	393	190	203

小学校区名	町名	世帯数	人口	男	女
幡多学区 (続き)	中区藤原光町二丁目	172	382	186	196
	中区藤原光町三丁目	115	258	121	137
	<小学校区計>	7 866	18 578	8 880	9 698
<中区合計>		62 371	142 709	67 428	75 281
古都学区	東区鉄	386	869	416	453
	東区古都宿	314	786	379	407
	東区古都南方	602	1 552	758	794
	東区栄甘	427	905	449	456
	東区藤井	382	855	417	438
	東区矢津	77	174	69	105
	<小学校区計>	2 188	5 141	2 488	2 653
可知学区	東区可知一丁目	145	338	147	191
	東区可知二丁目	341	729	306	423
	東区可知三丁目	**	220	223	315
	東区可知四丁目	611	1 337	566	771
	東区中川町	880	2 378	1 152	1 226
	東区益野町	1 548	3 783	1 817	1 966
	<小学校区計>	3 745	9 103	4 211	4 892
芥子山学区	東区大多羅町	452	1 204	580	624
	東区可知三丁目	**	143	154	173
	東区可知五丁目	526	1 311	631	680
	東区西大寺中野	**	130	137	155
	東区西大寺松崎	1 060	2 739	1 315	1 424
	東区広谷	967	2 422	1 148	1 274
	東区富士見町一丁目	241	537	253	284
	東区松新町	1 118	3 175	1 559	1 616
	東区目黒町	647	2 109	1 038	1 071
	<小学校区計>	5 284	14 116	6 815	7 301
政田学区	東区君津	355	954	453	501
	東区光津	333	873	418	455
	東区政津	414	1 118	522	596
	東区升田	294	769	367	402
	<小学校区計>	1 396	3 714	1 760	1 954
開成学区	東区金田	572	1 508	725	783
	東区九幡	326	815	410	405
	東区豊田	301	771	371	400
	<小学校区計>	1 199	3 094	1 506	1 588
西大寺南学区	東区金岡西町	706	1 906	946	960
	東区金岡東町一丁目	**	365	412	486
	東区金岡東町二丁目	401	956	474	482
	東区金岡東町三丁目	232	618	306	312
	東区西大寺金岡	38	93	48	45
	<小学校区計>	1 742	4 471	2 186	2 285
西大寺学区	東区浅越	363	936	442	494
	東区金岡東町一丁目	**	14	14	24
	東区西大寺	88	207	100	107
	東区西大寺上一丁目	247	562	241	321
	東区西大寺上二丁目	262	590	290	300

小学校区名	町名	世帯数	人口	男	女
西大寺学区 (続き)	東区西大寺上三丁目	154	292	143	149
	東区西大寺北	71	171	91	80
	東区西大寺中一丁目	288	605	267	338
	東区西大寺中二丁目	329	716	335	381
	東区西大寺中三丁目	267	576	263	313
	東区西大寺中野	** 1 214	3 041	1 454	1 587
	東区西大寺中野本町	324	764	344	420
	東区西大寺東一丁目	101	184	120	64
	東区西大寺南一丁目	6	15	8	7
	東区西大寺南二丁目	240	490	222	268
	東区西庄	75	177	81	96
	東区吉原	119	206	85	121
	<小学校区計>	4 162	9 570	4 500	5 070
	雄神学区	東区久保	434	840	389
東区河本町		109	264	139	125
東区西大寺東二丁目		221	468	220	248
東区西大寺東三丁目		136	300	135	165
東区西隆寺		124	359	176	183
東区富崎		136	308	149	159
東区福治		140	327	147	180
<小学校区計>		1 300	2 866	1 355	1 511
豊学区	東区西大寺射越	323	813	399	414
	東区西大寺川口	258	690	343	347
	東区西大寺五明	95	251	119	132
	東区西大寺新	193	519	246	273
	東区西大寺新地	264	632	300	332
	東区西大寺浜	536	1 357	632	725
	東区西大寺門前	66	175	84	91
	東区長沼	160	449	196	253
<小学校区計>	1 895	4 886	2 319	2 567	
太伯学区	東区邑久郷	452	1 267	610	657
	東区乙子	96	265	127	138
	東区神崎町	534	1 401	662	739
	<小学校区計>	1 082	2 933	1 399	1 534
幸島学区	東区北幸田	89	266	125	141
	東区幸地崎町	67	191	90	101
	東区水門町	159	419	199	220
	東区西幸西	217	558	271	287
	東区東幸西	258	726	352	374
	東区東幸崎	65	173	86	87
	東区南水門町	103	266	128	138
	<小学校区計>	958	2 599	1 251	1 348
朝日学区	東区犬島	36	52	19	33
	東区久々井	141	361	167	194
	東区西片岡	127	349	170	179
	東区東片岡	222	556	253	303
	東区宝伝	172	430	190	240
	東区正儀	207	499	228	271
	<小学校区計>	905	2 247	1 027	1 220
大宮学区	東区上阿知	77	186	91	95

小学校区名	町名	世帯数	人口	男	女	
大宮学区 (続き)	東区西大寺一宮	79	199	101	98	
	東区下阿知	125	322	143	179	
	東区宿毛	257	551	264	287	
	東区千手	4	15	8	7	
	<小学校区計>	542	1 273	607	666	
浮田学区	東区草ヶ部	387	933	440	493	
	東区上道北方	256	549	266	283	
	東区谷尻	64	176	87	89	
	東区中尾	585	1 694	801	893	
	東区沼	180	486	230	256	
<小学校区計>	1 472	3 838	1 824	2 014		
城東台学区	東区城東台西一丁目	171	433	214	219	
	東区城東台西二丁目	153	378	176	202	
	東区城東台西三丁目	228	633	303	330	
	東区城東台東一丁目	214	560	280	280	
	東区城東台東二丁目	194	539	262	277	
	東区城東台南一丁目	207	656	310	346	
	東区城東台南二丁目	164	515	252	263	
<小学校区計>	1 331	3 714	1 797	1 917		
平島学区	東区浦間	**	53	118	53	65
	東区砂場		45	100	47	53
	東区西平島		85	201	97	104
	東区東平島		1 177	2 902	1 431	1 471
	東区南古都		697	1 766	859	907
<小学校区計>		2 057	5 087	2 487	2 600	
御休学区	東区浅川		252	641	297	344
	東区浦間	**	103	258	122	136
	東区西祖		97	257	121	136
	東区寺山		66	187	90	97
	東区榑原		376	886	454	432
	東区一日市		70	196	102	94
	東区矢井		50	131	63	68
	東区吉井		57	135	67	68
<小学校区計>		1 071	2 691	1 316	1 375	
角山学区	東区内ヶ原		61	154	78	76
	東区才崎		55	126	55	71
	東区竹原		274	666	324	342
	東区百枝月		112	283	134	149
	<小学校区計>		502	1 229	591	638
千種学区	東区瀬戸町大内		158	376	177	199
	東区瀬戸町鍛冶屋		114	308	147	161
	東区瀬戸町坂根		60	141	64	77
	東区瀬戸町塩納		76	215	107	108
	東区瀬戸町宗堂		100	276	136	140
	東区瀬戸町大井		75	203	99	104
	東区瀬戸町二日市		86	222	95	127
	東区瀬戸町万富		823	1 964	940	1 024
	東区瀬戸町南方		129	312	133	179
	東区瀬戸町弓削		124	284	129	155
	<小学校区計>		1 745	4 301	2 027	2 274

小学校区名	町名	世帯数	人口	男	女	
江西学区	東区瀬戸町旭ヶ丘一丁目	187	428	204	224	
	東区瀬戸町旭ヶ丘二丁目	178	468	225	243	
	東区瀬戸町旭ヶ丘三丁目	187	493	241	252	
	東区瀬戸町旭ヶ丘四丁目	135	339	157	182	
	東区瀬戸町江尻	475	1 126	556	570	
	東区瀬戸町沖	380	936	468	468	
	東区瀬戸町肩脊	132	338	150	188	
	東区瀬戸町観音寺	105	289	146	143	
	東区瀬戸町菊山	59	154	72	82	
	東区瀬戸町光明谷	253	602	304	298	
	東区瀬戸町笹岡	135	329	153	176	
	東区瀬戸町下	997	2 486	1 204	1 282	
	東区瀬戸町宿奥	52	141	69	72	
	東区瀬戸町瀬戸	754	1 696	811	885	
	東区瀬戸町寺地	251	587	264	323	
	東区瀬戸町森末	85	179	84	95	
	<小学校区計>	4 365	10 591	5 108	5 483	
	<東区合計>		38 941	97 464	46 574	50 890
福浜学区	南区新福一丁目	501	1 108	549	559	
	南区新福二丁目	227	429	213	216	
	南区洲崎一丁目	**	20	35	17	18
	南区富浜町	**	96	139	80	59
	南区豊浜町	435	868	438	430	
	南区浜野一丁目	290	598	316	282	
	南区浜野二丁目	566	1 237	607	630	
	南区浜野三丁目	588	1 401	672	729	
	南区浜野四丁目	366	787	371	416	
	南区福富中一丁目	486	1 216	575	641	
	南区福富中二丁目	611	1 462	716	746	
	南区福富西一丁目	687	1 480	709	771	
	南区福富西二丁目	**	504	1 071	512	559
	南区福富東一丁目	131	287	137	150	
	南区福富東二丁目	850	1 920	943	977	
	南区福成一丁目	554	1 406	689	717	
	南区福成二丁目	332	735	373	362	
	南区福成三丁目	**	287	623	295	328
<小学校区計>	7 531	16 802	8 212	8 590		
平福学区	南区洲崎一丁目	**	264	527	268	259
	南区洲崎二丁目		372	844	424	420
	南区洲崎三丁目		371	935	445	490
	南区富浜町	**	5	7	5	2
	南区平福一丁目		259	619	310	309
	南区平福二丁目		302	755	358	397
	南区福島一丁目		240	610	300	310
	南区福島二丁目		486	1 200	633	567
	南区福島三丁目		457	1 080	518	562
	南区福島四丁目		492	1 338	668	670
	南区福浜町		370	869	415	454
	南区福浜西町		107	179	80	99
	南区三浜町一丁目		223	539	251	288
	南区三浜町二丁目		297	673	310	363
	<小学校区計>	4 245	10 175	4 985	5 190	

小学校区名	町名		世帯数	人口	男	女
芳泉学区	南区青江六丁目		15	22	14	8
	南区泉田	**	1 369	3 536	1 709	1 827
	南区当新田	**	1 386	2 817	1 357	1 460
	南区豊成		123	334	161	173
	南区豊成一丁目		773	1 584	812	772
	南区豊成二丁目		251	486	238	248
	南区豊成三丁目		926	2 139	1 085	1 054
	南区福田		3 042	7 736	3 781	3 955
	南区福富西二丁目	**	299	677	325	352
	南区福富西三丁目		371	890	431	459
	<小学校区計>		8 555	20 221	9 913	10 308
浦安学区	南区浦安西町		681	1 810	896	914
	南区浦安本町		1 416	3 397	1 652	1 745
	南区浦安南町		898	2 299	1 164	1 135
	<小学校区計>		2 995	7 506	3 712	3 794
福島学区	南区海岸通二丁目		167	443	214	229
	南区立川町		189	450	226	224
	南区築港栄町		592	1 408	688	720
	南区築港元町		48	105	52	53
	南区千鳥町		519	1 185	569	616
	南区並木町一丁目		254	517	246	271
	南区福吉町		528	1 217	605	612
	南区若葉町		513	1 116	549	567
	<小学校区計>		2 810	6 441	3 149	3 292
南輝学区	南区あけぼの町		347	838	391	447
	南区築港新町一丁目		324	731	351	380
	南区築港新町二丁目		524	1 254	597	657
	南区築港ひかり町		308	766	378	388
	南区築港緑町一丁目		321	681	326	355
	南区築港緑町二丁目		269	629	312	317
	南区築港緑町三丁目		241	633	288	345
	南区並木町二丁目		451	961	454	507
	南区南輝一丁目		415	966	472	494
	南区南輝二丁目		751	1 787	856	931
	南区南輝三丁目		364	914	426	488
	南区福成三丁目	**	3	14	7	7
	南区松浜町		306	647	322	325
	<小学校区計>		4 624	10 821	5 180	5 641
芳田学区	南区泉田	**	815	1 949	951	998
	南区下中野	**	235	511	255	256
	南区新保	**	3 213	6 822	3 440	3 382
	南区当新田	**	480	1 139	543	596
	南区万倍	**	42	115	54	61
	<小学校区計>		4 785	10 536	5 243	5 293
芳明学区	南区下中野	**	62	72	51	21
	南区新保	**	144	266	104	162
	南区当新田	**	1 345	3 091	1 551	1 540
	南区西市		2 120	4 712	2 306	2 406
	南区万倍	**	848	2 037	949	1 088
	南区米倉		408	991	502	489

小学校区名	町名		世帯数	人口	男	女
芳明学区 (続き)	<小学校区計>		4 927	11 169	5 463	5 706
甲浦学区	南区飽浦		182	495	242	253
	南区北浦		235	504	236	268
	南区郡		1 333	3 308	1 629	1 679
	南区宮浦		232	603	290	313
	<小学校区計>		1 982	4 910	2 397	2 513
小串学区	南区阿津		229	554	256	298
	南区小串		443	1 019	485	534
	<小学校区計>		672	1 573	741	832
妹尾学区	南区妹尾	**	3 434	8 373	3 995	4 378
	南区箕島	**	408	1 072	523	549
	<小学校区計>		3 842	9 445	4 518	4 927
箕島学区	南区箕島	**	1 585	4 024	1 948	2 076
	<小学校区計>		1 585	4 024	1 948	2 076
福田学区	南区大福		3 012	7 955	3 895	4 060
	南区古新田		425	1 190	584	606
	南区妹尾	**	410	1 171	598	573
	南区妹尾崎		157	422	200	222
	南区山田		451	1 228	579	649
	<小学校区計>		4 455	11 966	5 856	6 110
興除学区	南区内尾		1 021	2 860	1 374	1 486
	南区中畦		608	1 718	799	919
	<小学校区計>		1 629	4 578	2 173	2 405
曾根学区	南区曾根		590	1 757	857	900
	南区西畦		128	336	163	173
	<小学校区計>		718	2 093	1 020	1 073
東疇学区	南区東畦		2 887	7 591	3 653	3 938
	<小学校区計>		2 887	7 591	3 653	3 938
第一藤田学区	南区藤田	**	1 247	3 590	1 769	1 821
	<小学校区計>		1 247	3 590	1 769	1 821
第二藤田学区	南区藤田	**	2 687	6 700	3 278	3 422
	<小学校区計>		2 687	6 700	3 278	3 422
第三藤田学区	南区藤田	**	1 046	2 787	1 378	1 409
	<小学校区計>		1 046	2 787	1 378	1 409
灘崎学区	南区片岡		331	945	454	491
	南区川張		389	1 081	514	567
	南区宗津		348	1 059	511	548
	南区西高崎		785	2 209	1 067	1 142
	<小学校区計>		1 853	5 294	2 546	2 748
迫川学区	南区奥迫川		60	157	71	86
	南区迫川		641	1 637	787	850
	<小学校区計>		701	1 794	858	936

小学校区名	町 名	世帯数	人 口	男	女
七区学区	南区北七区	181	592	289	303
	南区西紅陽台一丁目	336	888	424	464
	南区西紅陽台二丁目	278	715	343	372
	南区西紅陽台三丁目	136	386	190	196
	南区西七区	339	984	475	509
	<小学校区計>	1 270	3 565	1 721	1 844
彦崎学区	南区植松	772	2 052	1 020	1 032
	南区彦崎	1 210	3 331	1 623	1 708
	<小学校区計>	1 982	5 383	2 643	2 740
<南区合計>		69 028	168 964	82 356	86 608
<市合計>		301 366	693 525	333 128	360 397

2学区以上にまたがった町(**の表示のある町丁)(行政区別50音順)(再掲)

町名	小学校区名	世帯数	人口	男	女
北区旭町	清輝, 岡南	111	199	99	100
北区今二丁目	大元, 西	342	774	390	384
北区奥田一丁目	清輝, 岡南	414	643	294	349
北区奥田本町	清輝, 岡南	639	1 032	491	541
北区北長瀬表町三丁目	西, 御南	326	694	360	334
北区京橋南町	岡山中央, 清輝	129	208	87	121
北区久米	御南, 陵南	698	1 721	856	865
北区下中野	大元, 西	1 689	3 626	1 793	1 833
北区清輝橋四丁目	清輝, 岡南	212	332	156	176
北区建部町品田	建部, 福渡	166	409	196	213
北区田中	西, 御南	2 023	4 670	2 418	2 252
北区大安寺南町一丁目	三門, 大野	370	835	408	427
北区津倉町二丁目	伊島, 三門	186	350	177	173
北区中仙道二丁目	西, 御南	472	1 155	537	618
北区西古松	鹿田, 大元	997	2 136	1 079	1 057
北区芳賀	馬屋下, 桃丘	1 256	3 371	1 551	1 820
北区平野	陵南, 吉備	3 204	8 267	3 989	4 278
北区二日市町	清輝, 岡南	199	361	183	178
北区奉還町一丁目	岡山中央, 石井	417	734	308	426
北区奉還町二丁目	岡山中央, 石井	318	553	253	300
北区奉還町三丁目	伊島, 石井	426	798	351	447
北区奉還町四丁目	伊島, 石井	547	986	438	548
北区三門東町	伊島, 三門	195	384	168	216
北区御津宇垣	御津, 御津南	391	967	471	496
北区御津川高	御津, 御津南	41	93	50	43

町名	小学校区名	世帯数	人口	男	女
北区御津矢原	御津, 五城	278	644	322	322
北区南方四丁目	岡山中央, 御野	244	367	195	172
中区今在家	旭竜, 高島	839	1 866	932	934
中区沖元	操南, 操明	225	547	241	306
中区雄町	竜之口, 高島, 幡多, 財田	1 115	2 642	1 242	1 400
中区倉富	操南, 旭操	758	1 880	899	981
中区倉益	操南, 旭操	574	1 544	755	789
中区桑野	操南, 操明	861	2 213	1 086	1 127
中区穰	宇野, 旭竜	519	1 204	595	609
中区穰東町二丁目	宇野, 幡多	256	640	301	339
中区清水	高島, 幡多	633	1 496	730	766
中区土田	財田, 竜之口	899	2 263	1 076	1 187
中区中島	旭竜, 宇野	503	1 130	552	578
中区長岡	財田, 竜之口	1 404	2 600	1 184	1 416
中区東山三丁目	旭東, 三勲	199	424	189	235
中区藤崎	操南, 操明	1 683	4 416	2 147	2 269
中区藤原西町一丁目	宇野, 幡多	416	996	465	531
中区湊	平井, 富山, 旭操	2 708	6 512	3 079	3 433
中区山崎	富山, 旭操	1 761	4 293	2 033	2 260
東区浦間	平島, 御休	156	376	175	201
東区可知三丁目	可知, 芥子山	363	865	377	488
東区金岡東町一丁目	西大寺南, 西大寺	379	936	426	510
東区西大寺中野	芥子山, 西大寺	1 344	3 333	1 591	1 742
南区泉田	芳泉, 芳田	2 184	5 485	2 660	2 825
南区下中野	芳田, 芳明	297	583	306	277

町 名	小学校区名	世帯数	人口	男	女
南区新保	芳田, 芳明	3 357	7 088	3 544	3 544
南区洲崎一丁目	福浜, 平福	284	562	285	277
南区妹尾	妹尾, 福田	3 844	9 544	4 593	4 951
南区当新田	芳泉, 芳田, 芳明	3 211	7 047	3 451	3 596
南区富浜町	福浜, 平福	101	146	85	61
南区福富西二丁目	福浜, 芳泉	803	1 748	837	911
南区福成三丁目	福浜, 南輝	290	637	302	335
南区藤田	第一藤田, 第二藤田, 第三藤田	4 980	13 077	6 425	6 652
南区万倍	芳田, 芳明	890	2 152	1 003	1 149
南区箕島	妹尾, 箕島	1 993	5 096	2 471	2 625

6 気象

岡山観測所

単位 °C,mm,h

年 月 次	平均気温	降水量	日照時間
平成 21年	16.6	1074.0	1995.8
22年	16.7	1216.0	2096.9
23年	16.3	1416.5	2028.2
23年 1 1 月	14.5	62.5	123.9
1 2 月	6.9	18.5	162.9
24年 1 1 月	4.8	15.0	159.2
2 月	4.1	68.5	130.1
3 月	8.6	117.0	148.8
4 月	14.8	63.5	197.8
前年同月	1.5	2.5	-12.0

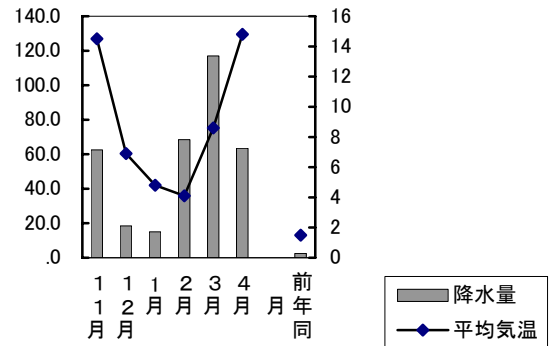

資料 岡山地方気象台「岡山県気象月報」

7 消費者物価指数

岡山市

平成24年3月

指数 平成22年=100

項目 (中分類)	指数	前月比(%)	前年同月比(%)
総合	100.3	0.2	0.1
生鮮食品を除く総合	100.0	0.4	0.0
持家の帰属家賃を除く総合	100.3	0.3	0.1
食料	101.6	-0.2	0.8
生鮮食品 (a)	107.9	-2.8	1.1
穀類	102.5	0.1	6.4
魚介類	100.6	-1.5	-1.0
(うち)生鮮魚介類	102.7	-2.6	-2.2
肉類	101.4	0.4	-0.8
乳卵類	99.7	0.2	-0.7
野菜・海藻類	104.0	-3.1	6.5
(うち)生鮮野菜	104.7	-4.6	7.5
果物	120.1	0.0	-3.8
(うち)生鮮果物	121.2	0.0	-3.9
油脂・調味料	96.3	0.2	-2.7
菓子類	99.8	0.6	-0.1
調理食品	102.1	1.4	1.4
飲料	99.2	-0.1	0.1
酒類	96.3	0.6	-3.6
外食	100.9	0.0	0.4
住居	100.1	-0.3	-0.3
家賃	100.2	-0.3	-0.2
設備修繕・維持	99.6	-0.4	-0.5
光熱水	104.6	0.6	4.0
電気	105.8	0.2	6.2
ガス	103.5	0.0	3.0
他の光熱	124.7	11.5	6.8
上下水道料	100.0	0.0	0.0
家具・家事用品	96.7	-0.3	-2.0
家庭用耐久財	94.3	0.1	-4.4
室内装備品	94.3	-3.5	-7.0
寝具類	108.4	0.0	9.0
家事雑貨	92.6	0.0	-1.2
家事用消耗品	99.7	-0.2	-1.5
家事サービス	99.2	0.0	-0.9
被服及び履物	101.3	2.0	-0.2

(a)生鮮魚介, 生鮮野菜, 生鮮果物

つづき

項目 (中分類)	指数	前月比(%)	前年同月比(%)
衣料	101.8	6.2	-2.1
和服	100.0	0.0	0.0
洋服	101.8	6.3	-2.1
シャツ・セーター・下着類	100.2	-1.5	-0.1
シャツ・セーター類	100.3	-1.3	-0.6
下着類	99.8	-1.8	1.3
履物類	104.1	-0.8	3.5
他の被服	100.0	-1.6	4.6
被服関連サービス	98.9	0.0	0.8
保健医療	99.2	-0.3	-0.4
医薬品・健康保持用摂取品	96.4	-0.2	-2.7
保健医療用品・器具	100.3	-1.1	1.3
保健医療サービス	99.9	0.0	0.0
交通・通信	102.0	1.3	0.5
交通	101.6	1.7	-0.2
自動車等関係	103.9	2.2	1.5
通信	97.6	-1.0	-1.6
教育	98.1	0.0	0.0
授業料等	97.0	0.0	0.3
教科書・学習参考教材	100.2	0.0	0.0
補習教育	101.3	0.0	-0.9
教養娯楽	93.6	0.3	-2.7
教養娯楽用耐久財	62.7	-2.3	-16.4
教養娯楽用品	101.0	-0.5	1.1
書籍・他の印刷物	100.5	0.0	0.5
教養娯楽サービス	98.6	1.2	-1.6
諸雑費	102.3	0.0	-0.6
理美容サービス	98.4	0.0	0.0
理美容用品	95.7	0.3	-2.8
身の回り用品	99.6	-0.6	0.3
たばこ	126.2	0.0	0.0
他の諸雑費	104.7	0.0	0.0
エネルギー	109.0	3.5	4.6
教育関係	98.6	0.0	0.1
教養娯楽関係	94.3	0.5	-2.6
情報通信関係	99.5	0.0	-0.5

資料 総務省統計局「消費者物価指数月報」

8 1世帯当たり1か月間の収入と支出

岡山市
平成24年3月

単位 円

資料 総務省統計局「家計調査報告」

項目	二人以上の世帯	
	二人以上の世帯のうち勤労者世帯	二人以上の世帯のうち勤労者世帯
世帯数分布(抽出率調整)	55	65
集計世帯数	82	50
世帯人員(人)	3.22	3.31
世帯主の年齢(歳)	51.3	43.4
受取収入	...	773 725
実収入	...	386 033
経常収入	...	361 719
勤め先収入	...	351 678
世帯主収入	...	290 825
うち男	...	280 421
うち女	...	271 636
臨時収入	...	280
賞与	...	18 909
世帯主の配偶者の収入	...	56 505
うち女	...	51 929
他の世帯員収入	...	4 347
事業・内職収入	...	3 722
家賃収入	...	3 722
他の事業収入	...	0
内職収入	...	0
他の経常収入	...	6 318
財産常収入	...	0
社会保障給付金	...	6 318
特別受取	...	0
受取の贈り金	...	24 314
受取の受取金	...	5 533
預貯金の受取	...	18 781
預貯金の引出金	...	337 194
保険取崩し	...	289 244
有価証券売却	...	975
土地家屋借入金	...	0
他の借入金	...	0
分割購入借入金	...	12 475
一括購入借入金	...	34 501
財産売却	...	0
繰上	...	0
繰上	...	50 498
支出	...	773 725
実支出	...	348 883
消費支出	294 423	287 726
食料	63 691	62 815
穀類	6 124	5 798
肉介類	5 532	4 192
魚介類	6 287	5 756
卵類	2 822	2 576
野菜・海藻	6 609	5 705
果物	2 063	1 347
油脂・調味料	3 037	2 470
菓子類	6 146	6 237
調理食品	7 965	7 890
飲料	3 341	3 406
酒	2 215	2 364
外食	11 550	15 073
住居	24 377	27 203
家賃	19 725	26 023
設備修繕・維持	4 653	1 180
光熱・水道	27 562	24 855
電気ガス	13 065	12 294
他の光熱	7 709	7 257
上下水道	1 695	940
家具・家事用品	5 092	4 364
家庭用耐久財	12 118	7 341
室内装飾品	6 342	1 688
寝具	431	265
家事雑貨	499	327
家事用品	1 941	2 202
家事サービス	1 872	1 907
家事サービス	1 033	952

項目	二人以上の世帯	
	二人以上の世帯のうち勤労者世帯	二人以上の世帯のうち勤労者世帯
被服及び履物	23 385	29 946
和服	7 675	12 475
洋服	8 258	9 589
シャツ・セーター	2 771	2 443
下着	648	662
生地・糸類	159	234
他の被服	1 167	1 252
履物	1 640	1 876
被服関連サービス	1 068	1 415
保健医療	10 270	10 629
医薬品	2 132	1 857
健康保持用摂取品	526	508
保健医療用品・器具	2 902	3 682
保健医療サービス	4 710	4 582
交通・通信	35 904	42 425
交通	3 982	5 019
自動車等関係	21 256	24 707
通信	10 666	12 699
教育	23 834	8 318
授業料等	21 403	4 368
教科書・学習参考教材	854	1 388
補習教育	1 577	2 563
養娯楽	22 107	21 391
養娯楽用耐久財	1 159	386
養娯楽用品	6 646	5 277
書籍・他の印刷物	3 868	3 887
養娯楽サービス	10 435	11 841
その他の消費支出	51 175	52 805
諸雑費	18 502	18 944
こづかい(使途不明)	6 885	10 123
交際費	22 340	19 505
送り金	3 449	4 233
(再掲)教育関係費	27 775	14 142
(再掲)養娯楽関係費	25 488	25 181
(再掲)情報通信関係費	12 416	14 674
非消費支出	...	61 157
直接税	...	17 747
勤労所得税	...	7 334
個人住民税	...	8 741
他の税	...	1 672
社会保険料	...	43 273
他の非消費支出	...	137
実支出以外の支出	...	374 967
預貯	...	305 395
保険掛金	...	19 662
有価証券購入	...	493
土地家屋借入金返済	...	20 331
他の借入金返済	...	2 316
分割購入借入金返済	...	4 445
一括購入借入金返済	...	22 065
財産購入	...	0
繰上の繰越金	...	260
繰上の繰越金	...	49 875
現物総額	5 923	5 549
可処分所得	...	324 876
黒字	...	37 150
金融資産純増	...	35 331
貯蓄純増	...	34 838
預貯金純増	...	16 151
保険純増	...	18 687
有価証券純購入	...	493
土地家屋借入金純減	...	20 331
他の借入金純減	...	2 316
分割購入借入金純減	...	- 8 029
一括購入借入金純減	...	- 12 436
財産純増	...	0
繰上の繰越純増	...	260
繰上の繰越純増	...	- 624
平均消費性向(%)	...	88.6
黒字率(%)	...	11.4
金融資産純増率(%)	...	10.9
平均貯蓄率(%)	...	10.7
エンゲル係数(%)	21.6	21.8

9 小学校区・年齢(一歳階級)別,男女別住民基本台帳人口

も く じ (学区50音順)

	小学校区名	掲載ページ
ア	朝 日	64～65
	足 守	50～51
	石 井	42～43
	伊 島	40～41
	出 石	42～43
	浮 田	64～65
	宇 野	54～55
行	浦 安	68～69
	大 野	42～43
	大 宮	64～65
	大 元	44～45
	岡山中央	40～41
	雄 神	62～63

	小学校区名	掲載ページ
サ	西 大 寺	62～63
	西大寺南	62～63
	財 田	58～59
	三 勲	54～55
	鹿 田	42～43
	庄 内	48～49
	城 東 台	64～65
	清 輝	44～45
	妹 尾	72～73
	操 南	56～57
	操 明	56～57
行	曾 根	74～75

カ	開 成	60～61
	可 知	60～61
	加 茂	48～49
	吉 備	50～51
	旭 操	56～57
	旭 東	54～55
	旭 竜	56～57
	芥 子 山	60～61
	蛭 明	50～51
	甲 浦	70～71
	江 西	66～67
	幸 島	64～65
	興 除	72～73
	岡 南	44～45
行	小 串	72～73
	古 都	60～61
	五 城	52～53

タ	太 伯	62～63
	高 島	58～59
	竜 之 口	58～59
	第一藤田	74～75
	第二藤田	74～75
	第三藤田	74～75
	竹 枝	52～53
	建 部	52～53
	千 種	66～67
	中 山	46～47
	津 島	40～41
	角 山	66～67
	富 山	56～57
	行	豊

	小学校区名	掲載ページ
ナ 行	灘 崎	76～77
	七 区	76～77
	南 輝	70～71
	西	44～45
	野 谷	48～49

ハ 行	迫 川	76～77
	幡 多	58～59
	東 疇	74～75
	彦 崎	76～77
	平 井	54～55
	平 島	66～67
	平 津	46～47
	平 福	68～69
	福 島	70～71
	福 田	72～73
	福 渡	52～53
	福 浜	68～69
	芳 泉	68～69
	芳 明	70～71

	小学校区名	掲載ページ
マ 行	牧 石	40～41
	政 田	60～61
	馬 屋 上	48～49
	馬 屋 下	46～47
	三 門	42～43
	箕 島	72～73
	御 津	50～51
	御 津 南	52～53
	御 南	44～45
	御 野	40～41
	御 休	66～67
桃 丘	46～47	

ヤ 行	横 井 芳 田	48～49 70～71
--------	------------	----------------

ラ 行	鯉 山 陵 南	50～51 46～47
--------	------------	----------------

市 合 計	78～79
北区合計	54～55
中区合計	58～59
東区合計	68～69
南区合計	76～77

年 齢 総 数	岡山中央			伊島			津島			御野			牧石		
	計	男	女	計	男	女	計	男	女	計	男	女	計	男	女
	18 028	8 238	9 790	13 248	6 376	6 872	10 862	5 377	5 485	13 071	6 543	6 528	7 843	3 958	3 885
0	111	61	50	87	51	36	98	51	47	110	57	53	44	23	21
1	116	65	51	111	64	47	90	32	58	92	44	48	64	34	30
2	102	61	41	116	61	55	107	54	53	97	47	50	49	28	21
3	127	70	57	117	51	66	110	56	54	108	59	49	50	28	22
4	149	82	67	117	57	60	113	57	56	98	57	41	46	23	23
5	130	56	74	132	72	60	124	68	56	99	58	41	45	27	18
6	132	65	67	121	60	61	128	63	65	91	49	42	49	26	23
7	137	64	73	125	71	54	119	65	54	97	50	47	57	26	31
8	138	67	71	149	71	78	126	62	64	112	58	54	54	28	26
9	132	65	67	140	67	73	119	66	53	125	60	65	52	24	28
10	108	51	57	119	67	52	109	61	48	100	46	54	59	31	28
11	133	66	67	141	67	74	127	73	54	117	66	51	48	35	13
12	132	56	76	147	89	58	125	70	55	128	64	64	59	33	26
13	135	69	66	167	87	80	125	69	56	88	48	40	67	33	34
14	139	63	76	153	79	74	127	60	67	124	66	58	55	29	26
15	127	59	68	142	65	77	117	58	59	112	63	49	57	32	25
16	123	57	66	141	74	67	126	73	53	122	70	52	59	34	25
17	113	47	66	132	60	72	114	60	54	111	59	52	64	34	30
18	122	69	53	175	83	92	146	80	66	201	106	95	84	41	43
19	154	93	61	179	95	84	173	92	81	225	133	92	71	39	32
20	149	72	77	200	104	96	196	138	58	288	183	105	74	34	40
21	195	94	101	221	113	108	207	114	93	278	179	99	71	38	33
22	211	93	118	193	96	97	172	104	68	266	159	107	112	59	53
23	220	96	124	172	78	94	170	92	78	234	151	83	93	60	33
24	236	112	124	180	86	94	138	83	55	206	116	90	96	56	40
25	266	130	136	193	107	86	130	60	70	156	89	67	92	58	34
26	274	151	123	170	91	79	122	70	52	169	91	78	79	49	30
27	228	116	112	147	75	72	111	57	54	162	77	85	71	46	25
28	235	114	121	146	81	65	109	54	55	176	103	73	94	56	38
29	219	123	96	170	76	94	108	66	42	169	90	79	97	50	47
30	229	109	120	138	76	62	107	56	51	140	82	58	89	48	41
31	209	107	102	122	61	61	121	60	61	150	76	74	92	46	46
32	238	123	115	129	57	72	137	64	73	131	74	57	88	49	39
33	253	142	111	144	77	67	125	62	63	139	70	69	96	51	45
34	228	103	125	156	79	77	132	67	65	167	89	78	85	48	37
35	246	126	120	167	79	88	153	72	81	154	78	76	92	44	48
36	277	128	149	184	93	91	157	77	80	174	88	86	96	44	52
37	300	139	161	231	107	124	160	69	91	180	95	85	113	68	45
38	315	143	172	185	81	104	183	91	92	185	94	91	102	51	51
39	296	151	145	227	117	110	196	104	92	174	102	72	97	57	40
40	269	122	147	209	93	116	168	82	86	178	82	96	102	46	56
41	296	140	156	211	102	109	168	79	89	195	103	92	102	60	42
42	241	124	117	203	91	112	172	69	103	160	82	78	100	54	46
43	252	118	134	200	102	98	154	79	75	178	89	89	88	44	44
44	252	122	130	189	99	90	151	69	82	143	74	69	102	62	40
45	222	110	112	186	87	99	131	72	59	169	89	80	66	31	35
46	228	109	119	169	94	75	127	64	63	175	94	81	79	40	39
47	246	136	110	184	86	98	149	71	78	176	83	93	126	69	57
48	185	91	94	188	97	91	132	61	71	175	93	82	96	44	52
49	237	118	119	224	112	112	153	79	74	148	60	88	103	51	52
50	213	118	95	186	101	85	159	76	83	147	81	66	94	46	48
51	205	101	104	155	78	77	138	64	74	164	76	88	98	49	49
52	227	101	126	189	102	87	140	66	74	155	74	81	95	52	43
53	216	91	125	156	75	81	139	64	75	166	81	85	98	44	54
54	209	109	100	155	77	78	125	70	55	153	64	89	100	53	47
55	180	93	87	145	71	74	150	81	69	131	65	66	123	66	57

年 齡	岡山中央			伊島			津島			御野			牧石		
	計	男	女	計	男	女	計	男	女	計	男	女	計	男	女
56	189	96	93	161	83	78	131	74	57	170	89	81	96	56	40
57	188	91	97	147	69	78	132	67	65	168	85	83	102	45	57
58	207	93	114	129	74	55	101	52	49	148	76	72	113	59	54
59	228	105	123	165	81	84	112	65	47	142	63	79	103	54	49
60	219	107	112	145	71	74	88	47	41	175	81	94	130	76	54
61	245	116	129	162	81	81	129	55	74	157	78	79	133	73	60
62	296	132	164	178	100	78	137	61	76	175	95	80	144	66	78
63	321	145	176	180	82	98	133	65	68	182	95	87	159	86	73
64	334	156	178	178	90	88	154	79	75	177	85	92	144	69	75
65	296	137	159	148	67	81	132	64	68	166	73	93	146	78	68
66	184	91	93	95	39	56	71	35	36	127	65	62	92	46	46
67	235	90	145	97	47	50	98	51	47	128	68	60	93	45	48
68	254	109	145	140	68	72	92	47	45	145	58	87	103	50	53
69	229	103	126	119	59	60	95	48	47	147	63	84	114	47	67
70	246	98	148	147	65	82	109	54	55	159	80	79	105	49	56
71	212	89	123	123	62	61	84	31	53	148	79	69	125	56	69
72	172	73	99	94	33	61	73	37	36	126	56	70	96	38	58
73	161	60	101	98	41	57	68	28	40	110	43	67	77	40	37
74	195	85	110	121	42	79	87	38	49	93	36	57	87	44	43
75	178	72	106	105	47	58	68	21	47	121	52	69	85	44	41
76	212	75	137	109	42	67	72	26	46	119	50	69	96	45	51
77	176	74	102	93	36	57	86	41	45	101	26	75	86	36	50
78	169	52	117	106	40	66	72	24	48	125	45	80	81	32	49
79	180	65	115	123	48	75	90	33	57	116	43	73	91	35	56
80	164	58	106	96	36	60	83	34	49	108	47	61	85	37	48
81	163	53	110	105	32	73	106	36	70	123	40	83	93	41	52
82	135	44	91	105	40	65	84	29	55	96	44	52	64	26	38
83	170	49	121	95	35	60	88	44	44	90	36	54	67	29	38
84	141	46	95	67	21	46	52	22	30	94	31	63	70	28	42
85	144	49	95	95	34	61	38	13	25	87	27	60	67	21	46
86	102	31	71	74	27	47	56	26	30	57	18	39	42	17	25
87	96	22	74	56	19	37	40	11	29	52	19	33	40	15	25
88	90	24	66	53	17	36	38	8	30	41	12	29	34	13	21
89	85	17	68	54	19	35	32	7	25	55	15	40	34	6	28
90	64	9	55	32	12	20	26	9	17	51	12	39	18	7	11
91	56	14	42	34	11	23	18	5	13	29	4	25	21	4	17
92	51	15	36	25	8	17	16	5	11	23	6	17	12	0	12
93	40	9	31	13	1	12	12	0	12	20	3	17	13	2	11
94	29	2	27	13	0	13	11	3	8	14	1	13	20	6	14
95	36	6	30	13	1	12	9	1	8	10	3	7	7	3	4
96	19	7	12	6	1	5	6	2	4	8	2	6	6	1	5
97	14	2	12	5	1	4	5	2	3	6	0	6	3	0	3
98	16	3	13	3	1	2	2	0	2	6	1	5	5	0	5
99	12	1	11	1	0	1	6	0	6	1	0	1	2	1	1
100	7	2	5	4	1	3	3	0	3	1	0	1	2	0	2
101	3	0	3	0	0	0	2	0	2	2	1	1	1	0	1
102	1	0	1	1	0	1	2	1	1	4	1	3	1	1	0
103	1	0	1	0	0	0	0	0	0	0	0	0	1	0	1
104	1	0	1	0	0	0	0	0	0	0	0	0	0	0	0
105	0	0	0	0	0	0	0	0	0	0	0	0	0	0	0
106	0	0	0	0	0	0	0	0	0	0	0	0	0	0	0
107	0	0	0	0	0	0	0	0	0	0	0	0	0	0	0
108	0	0	0	0	0	0	0	0	0	0	0	0	0	0	0
109	0	0	0	0	0	0	0	0	0	0	0	0	0	0	0
110～	0	0	0	0	0	0	0	0	0	0	0	0	0	0	0
15歳未満	1 921	961	960	1 942	1 014	928	1 747	907	840	1 586	829	757	798	428	370
15～64歳	11 368	5 541	5 827	8 638	4 309	4 329	7 083	3 634	3 449	8 576	4 554	4 022	4 860	2 587	2 273
65歳以上	4 739	1 736	3 003	2 668	1 053	1 615	2 032	836	1 196	2 909	1 160	1 749	2 185	943	1 242

年 齢 総 数	石井			三門			大野			出石			鹿田		
	計	男	女	計	男	女	計	男	女	計	男	女	計	男	女
	6 024	2 811	3 213	9 355	4 402	4 953	6 915	3 382	3 533	3 687	1 600	2 087	17 093	8 043	9 050
0	25	12	13	94	54	40	82	38	44	27	12	15	185	93	92
1	31	18	13	86	43	43	84	46	38	27	14	13	184	97	87
2	25	14	11	86	44	42	95	50	45	29	10	19	174	82	92
3	34	20	14	83	48	35	65	38	27	25	10	15	187	99	88
4	30	14	16	62	34	28	74	42	32	27	12	15	162	86	76
5	18	6	12	58	32	26	80	36	44	20	12	8	174	94	80
6	35	16	19	52	28	24	68	31	37	26	17	9	152	66	86
7	16	8	8	61	28	33	58	31	27	22	12	10	149	78	71
8	33	16	17	50	25	25	68	46	22	26	12	14	142	73	69
9	31	16	15	77	34	43	47	25	22	23	14	9	136	62	74
10	38	19	19	47	27	20	62	33	29	23	10	13	151	73	78
11	26	15	11	68	25	43	66	30	36	19	12	7	138	79	59
12	42	13	29	51	25	26	63	30	33	14	7	7	145	66	79
13	39	21	18	67	34	33	65	39	26	27	9	18	153	79	74
14	41	23	18	68	32	36	64	34	30	22	17	5	149	84	65
15	41	13	28	61	36	25	74	40	34	22	11	11	146	67	79
16	36	17	19	67	34	33	69	46	23	32	15	17	138	82	56
17	45	15	30	74	39	35	59	32	27	21	9	12	147	85	62
18	49	30	19	81	45	36	51	25	26	24	8	16	144	69	75
19	67	32	35	82	46	36	56	24	32	22	11	11	151	67	84
20	49	23	26	95	51	44	56	31	25	27	16	11	154	62	92
21	67	30	37	87	46	41	58	26	32	31	17	14	173	86	87
22	82	36	46	79	39	40	60	34	26	48	21	27	186	79	107
23	89	32	57	124	60	64	62	29	33	38	15	23	224	108	116
24	104	41	63	146	70	76	77	37	40	32	17	15	237	114	123
25	94	44	50	138	60	78	81	42	39	48	21	27	261	122	139
26	78	43	35	147	73	74	104	52	52	44	19	25	252	116	136
27	107	56	51	138	67	71	90	41	49	51	20	31	258	121	137
28	98	47	51	156	68	88	115	59	56	20	10	10	246	113	133
29	77	38	39	133	70	63	96	42	54	51	26	25	272	132	140
30	68	35	33	155	65	90	107	58	49	42	25	17	258	127	131
31	71	42	29	128	76	52	107	55	52	44	19	25	279	147	132
32	82	43	39	118	53	65	112	57	55	51	23	28	259	125	134
33	81	43	38	119	53	66	129	62	67	47	25	22	261	138	123
34	75	43	32	131	70	61	117	58	59	41	20	21	235	106	129
35	62	34	28	142	64	78	108	49	59	46	20	26	286	132	154
36	65	40	25	156	84	72	124	65	59	44	21	23	283	131	152
37	72	39	33	151	88	63	128	69	59	53	25	28	316	156	160
38	84	44	40	142	72	70	109	49	60	63	27	36	317	160	157
39	72	36	36	138	78	60	132	64	68	62	32	30	289	141	148
40	60	34	26	129	59	70	109	53	56	64	24	40	301	154	147
41	80	40	40	145	86	59	101	56	45	62	34	28	316	152	164
42	85	40	45	128	69	59	106	46	60	52	25	27	312	156	156
43	83	37	46	118	55	63	113	56	57	48	19	29	334	164	170
44	69	39	30	129	64	65	112	61	51	63	28	35	259	126	133
45	54	30	24	107	53	54	96	42	54	40	16	24	245	123	122
46	64	36	28	96	55	41	69	32	37	45	17	28	249	122	127
47	90	37	53	110	54	56	69	44	25	55	32	23	241	112	129
48	79	45	34	102	42	60	65	40	25	40	19	21	245	109	136
49	83	46	37	116	61	55	67	42	25	55	27	28	251	117	134
50	67	30	37	100	52	48	68	38	30	51	19	32	235	109	126
51	73	44	29	114	58	56	64	26	38	45	21	24	226	103	123
52	65	31	34	123	49	74	68	34	34	47	20	27	208	108	100
53	64	33	31	87	43	44	78	43	35	49	23	26	230	115	115
54	53	36	17	123	56	67	71	28	43	53	25	28	217	113	104
55	77	44	33	100	48	52	80	40	40	42	12	30	195	101	94

年 齡	石井			三門			大野			出石			鹿田		
	計	男	女	計	男	女	計	男	女	計	男	女	計	男	女
56	58	30	28	105	56	49	77	39	38	60	31	29	217	111	106
57	58	26	32	106	53	53	70	37	33	42	16	26	178	93	85
58	73	37	36	95	49	46	77	37	40	53	22	31	167	85	82
59	67	26	41	105	48	57	65	35	30	62	35	27	183	88	95
60	70	40	30	106	46	60	76	42	34	57	24	33	201	102	99
61	75	41	34	117	62	55	90	52	38	61	23	38	181	94	87
62	81	45	36	136	62	74	88	36	52	62	32	30	241	111	130
63	122	58	64	152	63	89	81	39	42	63	30	33	256	124	132
64	97	42	55	180	90	90	106	51	55	80	36	44	214	95	119
65	106	56	50	150	70	80	86	32	54	78	31	47	189	80	109
66	57	31	26	82	43	39	56	23	33	37	18	19	120	49	71
67	63	28	35	105	52	53	92	47	45	49	18	31	148	62	86
68	89	47	42	115	51	64	80	33	47	50	20	30	173	81	92
69	89	30	59	128	49	79	106	39	67	49	24	25	156	62	94
70	86	39	47	119	51	68	87	37	50	48	22	26	170	71	99
71	90	35	55	102	41	61	71	44	27	41	16	25	130	58	72
72	68	27	41	110	49	61	78	39	39	32	13	19	130	54	76
73	64	30	34	79	27	52	71	38	33	30	10	20	127	55	72
74	84	33	51	95	44	51	72	28	44	37	17	20	123	54	69
75	81	29	52	117	45	72	80	30	50	45	15	30	120	31	89
76	79	25	54	122	48	74	67	27	40	29	8	21	143	52	91
77	75	32	43	105	53	52	58	28	30	26	8	18	139	48	91
78	84	33	51	92	35	57	63	29	34	34	13	21	109	44	65
79	90	36	54	113	40	73	61	34	27	41	9	32	122	59	63
80	86	22	64	102	32	70	50	20	30	39	17	22	104	38	66
81	79	25	54	93	37	56	48	15	33	38	12	26	101	23	78
82	70	29	41	84	35	49	33	14	19	30	9	21	88	42	46
83	81	29	52	74	29	45	35	17	18	36	10	26	84	32	52
84	52	19	33	61	18	43	34	7	27	23	6	17	78	32	46
85	53	21	32	65	21	44	32	12	20	32	7	25	74	21	53
86	44	17	27	65	14	51	32	12	20	24	6	18	76	28	48
87	45	14	31	43	12	31	27	8	19	16	6	10	54	16	38
88	33	16	17	31	8	23	31	9	22	23	9	14	59	19	40
89	34	7	27	35	12	23	18	4	14	24	5	19	38	7	31
90	28	8	20	26	6	20	12	3	9	12	2	10	32	11	21
91	20	5	15	33	9	24	9	2	7	9	1	8	44	11	33
92	17	7	10	20	6	14	3	0	3	12	2	10	26	5	21
93	15	3	12	16	4	12	8	2	6	6	0	6	17	6	11
94	9	1	8	9	1	8	6	0	6	10	2	8	7	0	7
95	6	2	4	12	3	9	8	4	4	4	0	4	15	3	12
96	10	0	10	10	1	9	4	1	3	0	0	0	17	1	16
97	6	1	5	4	0	4	4	0	4	2	0	2	7	1	6
98	2	0	2	3	0	3	0	0	0	0	0	0	7	1	6
99	1	0	1	3	0	3	1	0	1	4	0	4	1	0	1
100	1	0	1	1	0	1	1	0	1	3	1	2	4	2	2
101	0	0	0	1	0	1	1	0	1	1	0	1	1	0	1
102	0	0	0	1	1	0	1	0	1	1	0	1	3	0	3
103	0	0	0	0	0	0	0	0	0	0	0	0	0	0	0
104	1	0	1	1	1	0	1	0	1	0	0	0	1	0	1
105	0	0	0	0	0	0	0	0	0	0	0	0	0	0	0
106	0	0	0	0	0	0	0	0	0	0	0	0	1	0	1
107	0	0	0	0	0	0	0	0	0	0	0	0	0	0	0
108	0	0	0	0	0	0	0	0	0	0	0	0	0	0	0
109	0	0	0	1	1	0	0	0	0	0	0	0	0	0	0
110～	0	0	0	0	0	0	0	0	0	0	0	0	0	0	0
15歳未満	464	231	233	1 010	513	497	1 041	549	492	357	180	177	2 381	1 211	1 170
15～64歳	3 662	1 843	1 819	5 917	2 940	2 977	4 347	2 195	2 152	2 355	1 083	1 272	11 674	5 673	6 001
65歳以上	1 898	737	1 161	2 428	949	1 479	1 527	638	889	975	337	638	3 038	1 159	1 879

年 齢 総 数	大元			清輝			岡南			西			御南		
	計	男	女	計	男	女	計	男	女	計	男	女	計	男	女
	15 952	7 753	8 199	6 891	3 222	3 669	14 570	7 077	7 493	16 780	8 313	8 467	11 752	5 872	5 880
0	202	109	93	54	24	30	150	69	81	260	121	139	232	127	105
1	209	105	104	55	33	22	136	71	65	268	138	130	199	96	103
2	191	100	91	29	13	16	125	59	66	236	115	121	199	102	97
3	198	98	100	41	23	18	104	55	49	227	127	100	185	93	92
4	218	115	103	35	23	12	103	55	48	250	120	130	176	80	96
5	200	91	109	32	16	16	98	52	46	230	134	96	166	81	85
6	188	85	103	24	14	10	82	42	40	233	121	112	153	72	81
7	196	93	103	25	11	14	94	38	56	229	113	116	145	80	65
8	198	104	94	26	12	14	86	47	39	227	109	118	138	76	62
9	182	86	96	27	13	14	85	44	41	221	122	99	162	86	76
10	202	105	97	31	18	13	96	38	58	227	122	105	175	86	89
11	166	82	84	18	10	8	101	61	40	190	98	92	161	81	80
12	173	92	81	23	11	12	100	54	46	201	107	94	138	67	71
13	160	93	67	28	15	13	110	56	54	201	96	105	164	89	75
14	198	102	96	31	14	17	98	43	55	201	113	88	111	62	49
15	175	93	82	27	10	17	100	52	48	180	89	91	135	66	69
16	158	76	82	35	15	20	97	43	54	157	88	69	128	66	62
17	158	91	67	42	19	23	125	58	67	163	87	76	105	64	41
18	154	78	76	38	16	22	127	65	62	149	77	72	99	46	53
19	147	75	72	41	21	20	128	48	80	122	57	65	95	61	34
20	150	74	76	62	34	28	150	69	81	138	72	66	92	42	50
21	133	55	78	61	28	33	146	65	81	146	58	88	101	49	52
22	159	73	86	80	32	48	187	79	108	160	72	88	106	48	58
23	182	85	97	88	37	51	190	77	113	170	74	96	138	68	70
24	196	99	97	97	47	50	205	88	117	168	80	88	120	59	61
25	200	100	100	92	42	50	253	118	135	211	96	115	160	69	91
26	191	110	81	97	49	48	247	122	125	220	113	107	162	66	96
27	213	96	117	102	53	49	240	132	108	282	134	148	219	102	117
28	239	111	128	106	61	45	231	111	120	290	138	152	225	103	122
29	248	119	129	98	51	47	235	128	107	316	166	150	210	94	116
30	247	124	123	91	48	43	226	105	121	286	130	156	226	117	109
31	209	100	109	74	40	34	243	124	119	344	170	174	214	98	116
32	241	131	110	85	46	39	230	114	116	351	164	187	241	117	124
33	270	127	143	121	59	62	234	127	107	333	170	163	255	123	132
34	266	126	140	85	38	47	213	123	90	394	200	194	234	135	99
35	249	108	141	71	38	33	216	107	109	339	173	166	296	160	136
36	352	173	179	107	57	50	241	133	108	375	184	191	257	107	150
37	333	172	161	100	49	51	244	135	109	383	191	192	276	138	138
38	339	175	164	76	30	46	260	137	123	391	177	214	280	154	126
39	359	166	193	111	53	58	236	124	112	410	217	193	290	146	144
40	325	178	147	103	51	52	253	126	127	368	187	181	281	159	122
41	329	176	153	101	52	49	215	124	91	354	182	172	255	140	115
42	311	160	151	98	52	46	209	108	101	340	173	167	178	103	75
43	304	157	147	93	56	37	240	121	119	296	135	161	176	78	98
44	265	132	133	103	55	48	202	118	84	295	148	147	173	88	85
45	280	139	141	70	39	31	204	97	107	234	120	114	166	90	76
46	267	128	139	73	34	39	150	77	73	231	120	111	127	65	62
47	227	115	112	87	49	38	196	96	100	241	117	124	137	75	62
48	237	102	135	65	33	32	171	89	82	217	109	108	147	71	76
49	191	94	97	89	50	39	169	89	80	187	106	81	114	60	54
50	224	114	110	73	37	36	167	93	74	179	99	80	121	63	58
51	205	120	85	83	37	46	167	97	70	158	76	82	108	68	40
52	207	109	98	60	25	35	192	98	94	166	82	84	92	43	49
53	211	109	102	72	43	29	173	82	91	155	88	67	111	52	59
54	193	105	88	82	48	34	171	80	91	155	89	66	111	58	53
55	161	74	87	91	44	47	182	84	98	136	70	66	105	54	51

年 齡	大元			清輝			岡南			西			御南		
	計	男	女	計	男	女	計	男	女	計	男	女	計	男	女
56	150	79	71	72	41	31	181	106	75	135	69	66	109	56	53
57	143	69	74	101	47	54	142	79	63	149	60	89	82	42	40
58	131	69	62	90	49	41	164	89	75	133	67	66	88	48	40
59	153	77	76	100	44	56	153	73	80	144	60	84	90	50	40
60	155	78	77	104	51	53	186	102	84	137	77	60	90	47	43
61	168	81	87	117	63	54	191	117	74	149	74	75	86	40	46
62	169	94	75	133	67	66	202	100	102	173	88	85	98	52	46
63	163	81	82	124	55	69	268	129	139	163	83	80	116	67	49
64	174	79	95	144	66	78	261	130	131	179	89	90	132	59	73
65	141	56	85	131	59	72	213	108	105	156	67	89	109	60	49
66	84	42	42	74	41	33	127	69	58	85	40	45	72	31	41
67	110	44	66	104	56	48	179	88	91	116	55	61	73	42	31
68	137	50	87	99	46	53	156	61	95	133	72	61	84	43	41
69	109	56	53	109	50	59	174	85	89	106	57	49	91	60	31
70	144	61	83	104	40	64	177	82	95	105	51	54	89	38	51
71	108	44	64	89	36	53	137	65	72	99	47	52	62	32	30
72	71	31	40	86	31	55	135	62	73	85	44	41	50	20	30
73	77	35	42	77	33	44	133	49	84	69	39	30	47	22	25
74	82	32	50	89	37	52	156	66	90	92	44	48	45	26	19
75	93	48	45	89	34	55	157	61	96	73	35	38	50	22	28
76	92	38	54	92	28	64	158	65	93	76	30	46	53	22	31
77	78	27	51	87	32	55	128	46	82	59	29	30	43	17	26
78	107	45	62	73	32	41	125	50	75	59	28	31	30	8	22
79	79	31	48	105	34	71	125	51	74	50	18	32	44	16	28
80	70	19	51	89	38	51	118	46	72	63	29	34	40	15	25
81	85	33	52	71	28	43	117	49	68	47	16	31	49	14	35
82	52	16	36	78	31	47	103	38	65	56	24	32	32	9	23
83	71	21	50	52	22	30	98	30	68	51	20	31	30	17	13
84	56	22	34	43	11	32	66	22	44	43	15	28	31	10	21
85	61	19	42	55	20	35	59	17	42	29	9	20	26	12	14
86	42	17	25	46	13	33	64	24	40	38	11	27	26	10	16
87	37	14	23	42	9	33	53	19	34	26	4	22	18	6	12
88	33	7	26	37	10	27	48	18	30	17	8	9	13	1	12
89	26	6	20	32	7	25	37	9	28	20	6	14	21	7	14
90	24	9	15	27	7	20	35	4	31	16	4	12	9	1	8
91	21	3	18	26	7	19	23	5	18	15	4	11	11	2	9
92	14	0	14	24	6	18	25	4	21	10	3	7	8	1	7
93	21	5	16	14	5	9	14	3	11	16	1	15	6	2	4
94	7	2	5	19	5	14	6	1	5	4	1	3	7	0	7
95	7	2	5	11	0	11	7	0	7	2	0	2	5	2	3
96	8	0	8	9	0	9	7	4	3	4	0	4	5	0	5
97	6	2	4	6	3	3	3	0	3	4	0	4	5	0	5
98	1	0	1	2	0	2	8	1	7	1	1	0	5	0	5
99	2	0	2	2	0	2	6	2	4	2	0	2	2	0	2
100	1	0	1	2	0	2	5	1	4	0	0	0	0	0	0
101	1	0	1	2	0	2	1	0	1	0	0	0	0	0	0
102	0	0	0	0	0	0	4	0	4	0	0	0	0	0	0
103	1	0	1	0	0	0	2	0	2	0	0	0	0	0	0
104	0	0	0	0	0	0	0	0	0	0	0	0	0	0	0
105	1	0	1	0	0	0	0	0	0	0	0	0	0	0	0
106	0	0	0	0	0	0	0	0	0	0	0	0	0	0	0
107	0	0	0	0	0	0	0	0	0	0	0	0	0	0	0
108	0	0	0	0	0	0	0	0	0	0	0	0	0	0	0
109	0	0	0	0	0	0	0	0	0	0	0	0	0	0	0
110～	0	0	0	0	0	0	0	0	0	0	0	0	0	0	0
15歳未満	2 881	1 460	1 421	479	250	229	1 568	784	784	3 401	1 756	1 645	2 504	1 278	1 226
15～64歳	10 911	5 456	5 455	4 315	2 161	2 154	9 813	4 988	4 825	11 552	5 745	5 807	7 957	4 026	3 931
65歳以上	2 160	837	1 323	2 097	811	1 286	3 189	1 305	1 884	1 827	812	1 015	1 291	568	723

年 齡 総 数	陵南			中山			馬屋下			桃丘			平津		
	計	男	女	計	男	女	計	男	女	計	男	女	計	男	女
	13 320	6 449	6 871	10 812	5 170	5 642	2 368	1 099	1 269	4 483	2 079	2 404	3 755	1 759	1 996
0	184	105	79	109	61	48	12	7	5	20	11	9	26	11	15
1	168	80	88	98	56	42	16	9	7	31	14	17	30	16	14
2	158	74	84	96	51	45	15	7	8	39	20	19	27	11	16
3	157	86	71	89	42	47	18	7	11	37	16	21	34	21	13
4	161	88	73	118	61	57	23	12	11	46	29	17	28	17	11
5	164	81	83	97	52	45	19	6	13	32	17	15	41	24	17
6	125	60	65	111	62	49	20	8	12	35	19	16	33	19	14
7	161	88	73	117	58	59	17	8	9	33	14	19	35	17	18
8	139	67	72	117	48	69	17	9	8	46	23	23	48	23	25
9	158	71	87	118	65	53	23	10	13	52	27	25	52	23	29
10	155	94	61	118	59	59	19	13	6	32	11	21	47	20	27
11	160	83	77	119	49	70	19	10	9	53	18	35	43	18	25
12	146	71	75	113	60	53	19	9	10	34	24	10	24	13	11
13	172	86	86	129	64	65	27	8	19	48	28	20	31	17	14
14	155	85	70	119	64	55	18	10	8	44	24	20	33	15	18
15	146	77	69	129	68	61	21	10	11	43	24	19	34	17	17
16	146	76	70	109	58	51	16	7	9	43	23	20	29	13	16
17	155	70	85	105	51	54	15	7	8	37	21	16	30	15	15
18	128	57	71	117	64	53	27	11	16	44	20	24	27	16	11
19	134	70	64	102	53	49	18	11	7	40	24	16	40	16	24
20	142	76	66	104	55	49	25	11	14	49	24	25	26	12	14
21	125	66	59	117	62	55	15	10	5	49	23	26	22	12	10
22	134	59	75	91	37	54	28	10	18	46	25	21	26	13	13
23	158	78	80	92	45	47	19	13	6	59	27	32	20	9	11
24	171	78	93	96	46	50	17	10	7	60	25	35	35	19	16
25	167	72	95	105	50	55	11	6	5	55	17	38	25	10	15
26	198	93	105	110	54	56	17	10	7	59	34	25	30	17	13
27	182	87	95	102	37	65	20	9	11	60	29	31	42	17	25
28	194	80	114	118	52	66	20	11	9	59	33	26	47	28	19
29	223	116	107	121	65	56	18	9	9	67	20	47	32	18	14
30	201	92	109	120	70	50	19	9	10	51	30	21	32	15	17
31	204	111	93	106	60	46	24	15	9	54	25	29	39	21	18
32	198	98	100	141	72	69	18	9	9	49	23	26	33	18	15
33	218	106	112	139	65	74	23	13	10	58	33	25	52	28	24
34	202	99	103	125	57	68	33	15	18	46	24	22	37	15	22
35	234	126	108	127	62	65	27	11	16	47	18	29	48	25	23
36	210	110	100	154	75	79	34	21	13	48	22	26	54	31	23
37	264	118	146	155	74	81	38	20	18	48	28	20	63	29	34
38	227	90	137	180	88	92	27	10	17	51	22	29	70	23	47
39	253	132	121	167	92	75	28	7	21	52	23	29	49	31	18
40	221	99	122	181	93	88	33	16	17	43	22	21	55	30	25
41	229	115	114	173	92	81	37	20	17	43	15	28	62	31	31
42	203	109	94	163	76	87	32	12	20	49	22	27	44	19	25
43	199	95	104	146	79	67	20	10	10	36	17	19	31	13	18
44	182	91	91	160	76	84	27	15	12	41	19	22	37	20	17
45	168	73	95	134	68	66	28	9	19	32	14	18	35	19	16
46	167	77	90	144	69	75	30	14	16	44	12	32	40	22	18
47	173	85	88	135	61	74	23	6	17	38	12	26	50	20	30
48	156	76	80	131	61	70	31	15	16	43	20	23	36	19	17
49	170	75	95	112	60	52	23	13	10	44	16	28	38	17	21
50	141	75	66	127	67	60	21	14	7	35	14	21	35	19	16
51	159	77	82	111	48	63	34	17	17	63	21	42	27	14	13
52	148	80	68	98	46	52	21	11	10	60	20	40	43	16	27
53	157	77	80	124	61	63	16	4	12	82	33	49	43	17	26
54	146	69	77	106	39	67	18	6	12	80	33	47	42	21	21
55	156	68	88	98	54	44	24	13	11	89	31	58	33	12	21

年 齡	陵南			中山			馬屋下			桃丘			平津		
	計	男	女	計	男	女	計	男	女	計	男	女	計	男	女
56	159	89	70	117	56	61	29	11	18	94	43	51	52	24	28
57	133	73	60	132	65	67	38	22	16	86	45	41	46	26	20
58	131	62	69	123	57	66	18	9	9	98	42	56	42	22	20
59	167	79	88	108	53	55	38	18	20	90	48	42	41	19	22
60	155	71	84	134	59	75	30	16	14	90	51	39	54	25	29
61	178	86	92	159	71	88	44	23	21	95	45	50	74	31	43
62	190	89	101	161	85	76	33	18	15	91	57	34	70	36	34
63	181	91	90	184	90	94	59	30	29	85	41	44	83	40	43
64	186	90	96	198	91	107	50	21	29	96	46	50	81	39	42
65	169	83	86	152	71	81	47	23	24	88	47	41	84	40	44
66	94	51	43	130	54	76	28	11	17	52	31	21	49	28	21
67	116	55	61	132	68	64	42	24	18	58	27	31	56	21	35
68	155	84	71	143	55	88	36	14	22	60	27	33	59	28	31
69	134	65	69	143	80	63	46	19	27	50	25	25	68	39	29
70	116	63	53	162	81	81	45	23	22	49	23	26	66	27	39
71	120	54	66	145	61	84	49	21	28	46	22	24	47	20	27
72	92	45	47	98	52	46	35	17	18	37	22	15	43	25	18
73	81	40	41	106	47	59	26	14	12	31	13	18	38	12	26
74	91	36	55	136	52	84	30	14	16	33	10	23	48	24	24
75	80	40	40	129	66	63	37	18	19	32	16	16	48	21	27
76	84	38	46	123	54	69	41	15	26	49	17	32	42	24	18
77	64	24	40	105	48	57	28	14	14	27	13	14	35	19	16
78	74	40	34	98	40	58	34	17	17	50	21	29	37	15	22
79	77	30	47	104	46	58	27	17	10	34	13	21	48	24	24
80	58	19	39	103	46	57	16	7	9	38	18	20	35	13	22
81	65	23	42	96	45	51	20	8	12	37	12	25	25	7	18
82	59	27	32	74	29	45	22	5	17	29	14	15	21	12	9
83	46	18	28	78	25	53	24	5	19	28	10	18	41	16	25
84	36	18	18	65	21	44	24	10	14	29	10	19	25	4	21
85	44	17	27	71	27	44	14	7	7	22	7	15	23	6	17
86	48	17	31	46	16	30	16	3	13	21	7	14	28	5	23
87	29	7	22	37	14	23	17	4	13	19	9	10	22	5	17
88	31	5	26	28	10	18	14	4	10	14	4	10	18	4	14
89	35	7	28	24	3	21	12	5	7	10	4	6	15	4	11
90	28	7	21	30	6	24	6	1	5	6	3	3	15	2	13
91	11	2	9	21	3	18	6	2	4	9	2	7	12	2	10
92	19	5	14	18	3	15	6	0	6	7	0	7	10	4	6
93	7	1	6	11	0	11	6	4	2	3	0	3	7	2	5
94	7	0	7	13	1	12	2	0	2	2	0	2	3	0	3
95	6	0	6	5	0	5	7	0	7	3	0	3	7	0	7
96	4	0	4	7	0	7	2	1	1	3	1	2	3	1	2
97	0	0	0	5	1	4	2	0	2	3	0	3	3	0	3
98	3	1	2	4	0	4	1	1	0	0	0	0	1	0	1
99	3	0	3	5	4	1	1	0	1	0	0	0	1	0	1
100	2	0	2	2	0	2	0	0	0	1	0	1	2	1	1
101	0	0	0	1	0	1	0	0	0	0	0	0	1	0	1
102	0	0	0	2	0	2	0	0	0	0	0	0	1	0	1
103	0	0	0	0	0	0	2	0	2	0	0	0	0	0	0
104	0	0	0	1	0	1	0	0	0	0	0	0	0	0	0
105	0	0	0	0	0	0	0	0	0	0	0	0	0	0	0
106	0	0	0	0	0	0	0	0	0	0	0	0	0	0	0
107	0	0	0	0	0	0	0	0	0	0	0	0	0	0	0
108	0	0	0	0	0	0	0	0	0	0	0	0	0	0	0
109	0	0	0	0	0	0	0	0	0	0	0	0	0	0	0
110~	0	0	0	0	0	0	0	0	0	0	0	0	0	0	0
15歳未満	2 363	1 219	1 144	1 668	852	816	282	133	149	582	295	287	532	265	267
15~64歳	8 869	4 308	4 561	6 491	3 189	3 302	1 315	638	677	2 921	1 356	1 565	2 136	1 039	1 097
65歳以上	2 088	922	1 166	2 653	1 129	1 524	771	328	443	980	428	552	1 087	455	632

年 齢 総 数	野 谷			横 井			馬 屋 上			庄 内			加 茂		
	計	男	女	計	男	女	計	男	女	計	男	女	計	男	女
	3 008	1 417	1 591	15 810	7 686	8 124	1 072	502	570	9 650	4 602	5 048	4 657	2 247	2 410
0	12	5	7	146	73	73	5	2	3	60	32	28	29	15	14
1	14	8	6	162	79	83	3	2	1	50	28	22	31	15	16
2	13	5	8	136	70	66	6	2	4	92	50	42	38	19	19
3	22	12	10	184	100	84	5	3	2	80	33	47	43	23	20
4	16	6	10	153	79	74	2	0	2	88	51	37	45	22	23
5	18	9	9	169	92	77	5	3	2	93	46	47	49	24	25
6	16	7	9	166	77	89	5	1	4	117	55	62	39	17	22
7	24	12	12	163	75	88	8	2	6	89	50	39	35	18	17
8	18	10	8	177	102	75	5	4	1	100	43	57	44	24	20
9	25	13	12	157	82	75	4	1	3	74	38	36	48	22	26
10	29	15	14	182	93	89	5	2	3	95	54	41	49	23	26
11	27	13	14	178	103	75	7	3	4	111	59	52	43	26	17
12	19	8	11	144	76	68	11	6	5	111	50	61	43	27	16
13	31	14	17	180	90	90	5	2	3	123	63	60	40	25	15
14	29	14	15	183	99	84	12	9	3	127	61	66	54	20	34
15	25	16	9	155	81	74	6	6	0	109	61	48	52	24	28
16	24	12	12	160	80	80	9	2	7	123	52	71	45	22	23
17	22	13	9	156	74	82	13	8	5	137	76	61	51	25	26
18	27	18	9	171	91	80	8	2	6	109	61	48	43	19	24
19	32	17	15	138	76	62	12	9	3	120	58	62	49	31	18
20	23	15	8	158	84	74	11	5	6	97	47	50	50	25	25
21	30	18	12	166	82	84	7	4	3	92	51	41	39	26	13
22	18	8	10	182	81	101	16	7	9	82	32	50	50	29	21
23	29	15	14	185	80	105	10	7	3	84	42	42	46	26	20
24	23	14	9	178	79	99	9	4	5	100	49	51	38	19	19
25	29	16	13	190	92	98	10	6	4	102	48	54	42	22	20
26	26	14	12	175	78	97	8	3	5	71	34	37	36	18	18
27	24	17	7	195	95	100	10	4	6	90	48	42	39	16	23
28	31	11	20	207	95	112	10	6	4	93	46	47	44	24	20
29	27	13	14	191	96	95	11	4	7	87	45	42	48	26	22
30	24	12	12	196	93	103	6	3	3	96	41	55	41	22	19
31	29	12	17	189	94	95	12	6	6	91	41	50	43	21	22
32	32	13	19	237	107	130	11	7	4	112	52	60	54	23	31
33	29	16	13	210	120	90	11	9	2	83	40	43	50	31	19
34	37	22	15	248	126	122	9	5	4	98	52	46	65	24	41
35	27	10	17	252	134	118	10	6	4	121	62	59	59	26	33
36	29	17	12	268	122	146	7	3	4	122	62	60	53	32	21
37	23	14	9	232	115	117	18	10	8	145	68	77	69	36	33
38	38	21	17	308	153	155	14	7	7	157	81	76	49	24	25
39	28	15	13	296	163	133	11	5	6	144	62	82	84	43	41
40	34	17	17	257	155	102	11	4	7	149	68	81	56	29	27
41	27	16	11	236	121	115	12	6	6	109	60	49	61	27	34
42	52	23	29	250	130	120	13	7	6	154	72	82	56	34	22
43	43	16	27	207	92	115	8	5	3	144	71	73	55	29	26
44	24	13	11	235	115	120	9	5	4	146	70	76	57	27	30
45	23	11	12	201	103	98	15	6	9	110	53	57	42	19	23
46	29	16	13	188	89	99	5	1	4	120	62	58	46	24	22
47	29	15	14	175	78	97	8	4	4	141	66	75	49	25	24
48	44	20	24	185	93	92	8	5	3	132	52	80	45	21	24
49	30	14	16	179	102	77	11	8	3	115	61	54	49	23	26
50	30	15	15	204	102	102	12	3	9	106	55	51	47	20	27
51	34	18	16	163	75	88	10	4	6	126	63	63	55	23	32
52	32	16	16	190	93	97	8	4	4	104	51	53	52	26	26
53	47	25	22	174	84	90	13	5	8	114	58	56	59	23	36
54	38	20	18	176	80	96	15	6	9	105	64	41	67	38	29
55	38	21	17	176	78	98	10	8	2	96	44	52	70	38	32

年 齡	野谷			横井			馬屋上			庄内			加茂		
	計	男	女	計	男	女	計	男	女	計	男	女	計	男	女
56	37	18	19	166	79	87	21	7	14	106	53	53	61	33	28
57	41	20	21	187	91	96	18	9	9	110	56	54	63	26	37
58	47	24	23	190	92	98	27	16	11	114	55	59	57	29	28
59	42	25	17	169	85	84	18	7	11	116	53	63	58	35	23
60	47	21	26	204	102	102	17	10	7	138	62	76	60	29	31
61	42	19	23	210	110	100	23	12	11	139	63	76	78	40	38
62	54	25	29	243	113	130	22	11	11	161	77	84	71	33	38
63	67	30	37	274	134	140	26	15	11	182	83	99	87	37	50
64	77	29	48	255	116	139	23	15	8	168	85	83	86	38	48
65	46	22	24	232	112	120	17	8	9	156	71	85	79	36	43
66	41	17	24	156	69	87	9	4	5	100	48	52	61	28	33
67	59	24	35	188	104	84	9	4	5	136	64	72	72	39	33
68	55	29	26	195	98	97	12	4	8	134	74	60	69	31	38
69	46	26	20	184	81	103	15	4	11	115	49	66	62	30	32
70	47	20	27	184	94	90	14	9	5	146	81	65	75	32	43
71	41	23	18	188	92	96	13	7	6	117	52	65	72	34	38
72	42	24	18	141	64	77	17	4	13	103	51	52	33	17	16
73	29	16	13	117	70	47	18	15	3	80	43	37	47	23	24
74	49	18	31	123	64	59	18	3	15	96	45	51	55	31	24
75	42	20	22	124	52	72	15	2	13	107	44	63	41	19	22
76	44	19	25	105	45	60	17	8	9	85	40	45	44	21	23
77	32	13	19	111	46	65	18	6	12	82	36	46	45	19	26
78	46	15	31	125	54	71	10	5	5	79	31	48	48	19	29
79	53	15	38	112	43	69	8	4	4	84	32	52	52	24	28
80	44	21	23	109	46	63	15	5	10	71	32	39	64	27	37
81	38	13	25	106	46	60	16	9	7	85	34	51	62	26	36
82	35	14	21	80	27	53	12	7	5	71	33	38	40	18	22
83	32	9	23	86	35	51	18	5	13	79	28	51	49	18	31
84	22	9	13	67	30	37	11	4	7	66	20	46	32	10	22
85	30	10	20	73	23	50	11	3	8	50	22	28	37	18	19
86	19	10	9	66	20	46	12	2	10	50	19	31	23	11	12
87	23	6	17	66	19	47	11	4	7	49	25	24	25	10	15
88	9	3	6	46	14	32	9	4	5	35	9	26	17	5	12
89	16	4	12	38	9	29	11	4	7	44	9	35	17	3	14
90	13	1	12	33	7	26	7	1	6	37	9	28	17	3	14
91	6	2	4	37	7	30	2	0	2	19	2	17	18	6	12
92	11	2	9	27	5	22	5	2	3	25	5	20	12	2	10
93	5	2	3	20	5	15	2	1	1	13	4	9	11	0	11
94	7	1	6	10	3	7	2	0	2	10	3	7	4	2	2
95	3	0	3	17	6	11	3	0	3	11	1	10	7	3	4
96	4	1	3	9	1	8	3	0	3	11	2	9	3	1	2
97	7	0	7	6	1	5	0	0	0	5	1	4	2	1	1
98	2	0	2	6	1	5	0	0	0	5	0	5	1	0	1
99	1	0	1	3	0	3	0	0	0	4	1	3	4	0	4
100	0	0	0	0	0	0	1	1	0	2	0	2	0	0	0
101	0	0	0	1	0	1	0	0	0	4	0	4	0	0	0
102	0	0	0	1	0	1	1	0	1	1	0	1	1	0	1
103	1	0	1	1	0	1	0	0	0	1	1	0	0	0	0
104	1	1	0	0	0	0	0	0	0	1	0	1	0	0	0
105	0	0	0	0	0	0	0	0	0	0	0	0	0	0	0
106	0	0	0	0	0	0	0	0	0	1	0	1	0	0	0
107	0	0	0	0	0	0	0	0	0	0	0	0	0	0	0
108	0	0	0	0	0	0	0	0	0	0	0	0	0	0	0
109	0	0	0	0	0	0	0	0	0	0	0	0	0	0	0
110～	0	0	0	0	0	0	0	0	0	0	0	0	0	0	0
15歳未満	313	151	162	2 480	1 290	1 190	88	42	46	1 410	713	697	630	320	310
15～64歳	1 694	856	838	10 137	5 003	5 134	622	321	301	5 870	2 868	3 002	2 726	1 360	1 366
65歳以上	1 001	410	591	3 193	1 393	1 800	362	139	223	2 370	1 021	1 349	1 301	567	734

年 齡 総 数	鯉山			吉備			足守			螢明			御津		
	計	男	女	計	男	女	計	男	女	計	男	女	計	男	女
	3 480	1 681	1 799	17 139	8 249	8 890	2 994	1 410	1 584	3 989	1 893	2 096	3 957	1 890	2 067
0	25	18	7	177	95	82	13	4	9	14	9	5	32	17	15
1	30	16	14	175	100	75	22	7	15	12	5	7	25	12	13
2	31	17	14	182	95	87	20	11	9	16	5	11	36	17	19
3	29	10	19	175	86	89	26	13	13	18	6	12	23	11	12
4	30	20	10	205	114	91	28	13	15	15	10	5	24	11	13
5	35	23	12	179	97	82	27	15	12	19	9	10	20	12	8
6	32	21	11	179	100	79	35	17	18	16	3	13	22	16	6
7	51	27	24	177	94	83	28	16	12	21	8	13	30	15	15
8	28	17	11	155	84	71	36	17	19	18	12	6	25	15	10
9	33	14	19	197	104	93	19	11	8	28	11	17	23	17	6
10	40	22	18	178	82	96	32	16	16	27	9	18	33	20	13
11	39	18	21	181	92	89	38	19	19	31	15	16	39	19	20
12	40	22	18	171	94	77	33	13	20	25	15	10	25	12	13
13	34	19	15	182	92	90	33	20	13	29	15	14	21	12	9
14	36	14	22	179	87	92	24	14	10	25	15	10	28	15	13
15	35	19	16	175	83	92	29	11	18	40	20	20	25	16	9
16	38	16	22	179	98	81	32	18	14	27	16	11	25	10	15
17	31	15	16	167	98	69	27	14	13	41	23	18	23	16	7
18	34	16	18	169	81	88	28	15	13	24	13	11	34	17	17
19	36	15	21	146	60	86	25	14	11	27	17	10	31	17	14
20	27	8	19	143	66	77	21	10	11	36	23	13	30	14	16
21	31	17	14	139	64	75	29	15	14	30	14	16	42	21	21
22	38	20	18	155	74	81	20	8	12	32	17	15	39	19	20
23	32	17	15	176	80	96	18	6	12	28	14	14	40	22	18
24	34	19	15	148	72	76	26	12	14	40	13	27	28	19	9
25	38	23	15	176	87	89	22	11	11	31	19	12	47	22	25
26	34	15	19	184	87	97	32	14	18	35	21	14	40	16	24
27	40	16	24	195	82	113	26	13	13	32	17	15	39	16	23
28	35	17	18	194	91	103	28	15	13	44	21	23	39	24	15
29	28	10	18	207	83	124	48	27	21	32	17	15	31	14	17
30	36	16	20	213	100	113	27	12	15	30	18	12	26	17	9
31	33	18	15	209	101	108	23	9	14	28	15	13	37	18	19
32	34	15	19	232	122	110	27	12	15	35	24	11	39	21	18
33	39	23	16	259	125	134	33	15	18	30	15	15	49	31	18
34	36	21	15	246	118	128	34	16	18	29	15	14	49	26	23
35	44	20	24	276	151	125	40	18	22	48	23	25	48	25	23
36	53	25	28	257	138	119	34	17	17	48	28	20	44	16	28
37	48	20	28	291	140	151	38	23	15	35	15	20	51	25	26
38	43	22	21	320	155	165	42	18	24	40	28	12	42	27	15
39	59	28	31	325	160	165	35	13	22	41	22	19	54	30	24
40	40	15	25	329	176	153	46	25	21	41	25	16	44	27	17
41	42	20	22	283	137	146	37	21	16	58	30	28	41	23	18
42	41	22	19	260	122	138	36	19	17	34	20	14	42	20	22
43	44	21	23	246	122	124	32	15	17	30	17	13	45	19	26
44	55	36	19	232	122	110	36	18	18	38	21	17	32	21	11
45	32	13	19	235	125	110	25	18	7	36	20	16	40	21	19
46	47	24	23	204	92	112	31	18	13	30	17	13	31	15	16
47	41	21	20	216	110	106	35	16	19	35	20	15	52	28	24
48	38	19	19	210	98	112	29	16	13	31	8	23	40	27	13
49	36	16	20	205	97	108	27	15	12	41	23	18	43	21	22
50	48	20	28	181	95	86	22	11	11	46	25	21	53	23	30
51	35	11	24	192	92	100	31	11	20	31	15	16	29	13	16
52	35	17	18	196	90	106	30	8	22	43	21	22	37	22	15
53	58	31	27	201	111	90	37	21	16	46	22	24	38	21	17
54	40	22	18	176	89	87	41	22	19	64	32	32	51	32	19
55	32	17	15	180	88	92	39	17	22	44	22	22	51	25	26

年 齡	鯉山			吉備			足守			螢明			御津		
	計	男	女	計	男	女	計	男	女	計	男	女	計	男	女
56	38	16	22	206	90	116	41	19	22	66	35	31	47	20	27
57	50	27	23	176	85	91	41	16	25	49	21	28	49	32	17
58	50	25	25	220	93	127	32	22	10	52	26	26	43	17	26
59	46	25	21	217	103	114	48	14	34	76	44	32	63	28	35
60	33	18	15	232	115	117	52	26	26	63	31	32	66	38	28
61	63	33	30	227	124	103	52	28	24	73	33	40	72	33	39
62	57	28	29	230	114	116	65	32	33	71	37	34	64	35	29
63	60	30	30	261	122	139	57	28	29	86	40	46	82	32	50
64	59	29	30	288	145	143	62	33	29	90	47	43	71	34	37
65	60	24	36	238	119	119	67	36	31	82	47	35	68	33	35
66	30	13	17	183	90	93	29	15	14	55	28	27	55	22	33
67	53	23	30	223	96	127	38	18	20	69	34	35	53	27	26
68	61	26	35	226	96	130	39	19	20	52	27	25	59	24	35
69	33	15	18	213	96	117	35	21	14	55	23	32	71	31	40
70	44	24	20	210	101	109	47	24	23	56	28	28	65	43	22
71	44	23	21	208	104	104	28	13	15	58	24	34	52	25	27
72	38	17	21	161	78	83	42	19	23	41	13	28	56	27	29
73	29	10	19	124	60	64	29	10	19	65	26	39	43	19	24
74	32	20	12	178	91	87	30	15	15	58	29	29	61	25	36
75	46	22	24	155	64	91	30	16	14	49	27	22	45	24	21
76	41	20	21	142	63	79	31	12	19	59	19	40	56	24	32
77	37	23	14	134	53	81	24	6	18	67	26	41	57	21	36
78	31	11	20	124	61	63	33	18	15	59	28	31	48	16	32
79	43	20	23	155	65	90	38	16	22	84	32	52	68	23	45
80	26	11	15	137	56	81	31	9	22	76	33	43	50	23	27
81	30	9	21	114	44	70	30	15	15	71	26	45	62	27	35
82	30	16	14	100	37	63	21	6	15	64	24	40	54	20	34
83	35	13	22	110	42	68	34	13	21	61	26	35	45	17	28
84	23	12	11	94	37	57	22	7	15	44	17	27	45	14	31
85	22	8	14	66	18	48	23	11	12	52	19	33	39	12	27
86	27	12	15	75	26	49	23	5	18	39	11	28	35	6	29
87	14	2	12	47	12	35	22	7	15	37	11	26	38	12	26
88	11	3	8	47	10	37	21	6	15	37	11	26	20	4	16
89	17	7	10	36	8	28	21	7	14	30	9	21	23	7	16
90	9	4	5	40	10	30	22	10	12	22	5	17	23	7	16
91	11	2	9	36	7	29	8	2	6	20	6	14	17	1	16
92	8	1	7	19	3	16	9	2	7	23	7	16	12	3	9
93	5	1	4	19	3	16	3	0	3	7	2	5	7	0	7
94	6	1	5	15	6	9	7	1	6	12	2	10	13	2	11
95	4	0	4	10	3	7	4	0	4	13	4	9	7	0	7
96	5	2	3	8	0	8	5	0	5	6	1	5	12	1	11
97	1	1	0	4	1	3	1	0	1	4	0	4	4	1	3
98	3	0	3	3	0	3	2	0	2	4	1	3	6	2	4
99	1	0	1	4	0	4	3	0	3	2	0	2	2	0	2
100	0	0	0	0	0	0	0	0	0	4	0	4	1	0	1
101	1	0	1	2	0	2	0	0	0	1	0	1	0	0	0
102	0	0	0	1	0	1	0	0	0	0	0	0	0	0	0
103	0	0	0	2	0	2	0	0	0	0	0	0	0	0	0
104	0	0	0	0	0	0	0	0	0	0	0	0	0	0	0
105	0	0	0	0	0	0	0	0	0	0	0	0	0	0	0
106	0	0	0	0	0	0	0	0	0	0	0	0	0	0	0
107	0	0	0	0	0	0	0	0	0	0	0	0	1	0	1
108	0	0	0	0	0	0	0	0	0	0	0	0	0	0	0
109	0	0	0	0	0	0	0	0	0	0	0	0	0	0	0
110～	0	0	0	0	0	0	0	0	0	0	0	0	0	0	0
15歳未満	513	278	235	2 692	1 416	1 276	414	206	208	314	147	167	406	221	185
15～64歳	2 056	1 007	1 049	10 784	5 273	5 511	1 728	845	883	2 137	1 120	1 017	2 178	1 126	1 052
65歳以上	911	396	515	3 663	1 560	2 103	852	359	493	1 538	626	912	1 373	543	830

年 齢 総 数	御津南			五城			建部			竹枝			福渡		
	計	男	女	計	男	女	計	男	女	計	男	女	計	男	女
	3 764	1 822	1 942	1 885	914	971	3 345	1 608	1 737	756	359	397	2 073	967	1 106
0	26	17	9	8	2	6	12	8	4	6	4	2	6	3	3
1	23	11	12	5	1	4	17	11	6	3	2	1	7	3	4
2	28	19	9	4	2	2	17	9	8	7	4	3	8	4	4
3	25	17	8	13	8	5	18	12	6	10	3	7	8	3	5
4	25	11	14	10	4	6	18	9	9	5	3	2	11	6	5
5	23	13	10	6	3	3	17	10	7	9	4	5	10	3	7
6	20	9	11	13	4	9	22	10	12	4	1	3	7	4	3
7	21	11	10	5	3	2	19	13	6	8	4	4	9	5	4
8	25	12	13	11	8	3	18	9	9	8	5	3	7	6	1
9	38	24	14	15	6	9	18	11	7	4	1	3	15	8	7
10	26	13	13	15	8	7	23	11	12	9	3	6	12	4	8
11	34	19	15	13	8	5	29	9	20	6	3	3	16	10	6
12	26	13	13	12	4	8	24	12	12	8	6	2	12	8	4
13	33	15	18	15	10	5	24	13	11	6	3	3	16	7	9
14	40	22	18	14	7	7	27	15	12	6	3	3	16	6	10
15	34	17	17	16	7	9	27	11	16	8	6	2	17	9	8
16	32	17	15	13	5	8	29	14	15	5	1	4	8	4	4
17	33	17	16	15	6	9	29	14	15	4	1	3	23	9	14
18	36	17	19	24	16	8	29	12	17	2	1	1	22	10	12
19	36	20	16	17	10	7	28	19	9	6	2	4	14	7	7
20	31	17	14	15	6	9	32	22	10	10	3	7	21	12	9
21	30	18	12	21	14	7	37	18	19	7	4	3	14	6	8
22	35	19	16	18	9	9	27	13	14	4	1	3	15	9	6
23	50	17	33	13	5	8	35	23	12	9	3	6	21	10	11
24	31	15	16	16	12	4	42	19	23	6	5	1	19	9	10
25	36	17	19	15	11	4	27	12	15	8	6	2	14	5	9
26	32	20	12	15	7	8	22	12	10	5	4	1	15	10	5
27	35	17	18	15	11	4	34	15	19	8	6	2	13	5	8
28	44	24	20	16	9	7	19	12	7	9	3	6	15	5	10
29	31	17	14	19	11	8	31	19	12	5	2	3	11	2	9
30	37	19	18	13	8	5	21	13	8	10	3	7	9	6	3
31	30	19	11	13	5	8	35	19	16	7	4	3	9	6	3
32	37	18	19	11	5	6	24	16	8	3	2	1	11	8	3
33	44	19	25	14	9	5	17	5	12	6	1	5	10	6	4
34	45	24	21	13	7	6	36	22	14	13	4	9	12	9	3
35	40	17	23	16	9	7	36	21	15	9	6	3	15	10	5
36	56	30	26	15	8	7	38	23	15	8	6	2	12	5	7
37	39	21	18	32	19	13	36	17	19	10	6	4	16	6	10
38	44	30	14	26	11	15	24	8	16	13	4	9	15	7	8
39	50	25	25	24	13	11	29	16	13	10	5	5	24	13	11
40	46	20	26	20	9	11	35	20	15	9	3	6	22	12	10
41	50	24	26	18	13	5	25	18	7	10	8	2	20	9	11
42	51	25	26	17	13	4	24	14	10	5	4	1	16	12	4
43	22	12	10	24	11	13	27	13	14	6	0	6	22	13	9
44	37	23	14	19	11	8	32	14	18	7	2	5	26	9	17
45	36	15	21	19	11	8	22	10	12	9	6	3	13	9	4
46	33	17	16	17	10	7	36	12	24	4	2	2	17	8	9
47	41	15	26	17	9	8	37	17	20	10	5	5	23	13	10
48	36	18	18	18	13	5	43	24	19	10	3	7	20	9	11
49	44	30	14	28	16	12	39	19	20	9	6	3	23	11	12
50	44	20	24	17	10	7	42	20	22	7	5	2	23	15	8
51	44	21	23	18	11	7	42	26	16	8	0	8	29	14	15
52	37	12	25	32	10	22	48	21	27	7	5	2	15	6	9
53	51	20	31	22	11	11	46	23	23	9	6	3	25	11	14
54	51	27	24	20	10	10	37	17	20	9	4	5	24	14	10
55	44	19	25	33	15	18	35	14	21	9	3	6	19	9	10

年 齡	御津南			五城			建部			竹枝			福渡		
	計	男	女	計	男	女	計	男	女	計	男	女	計	男	女
56	50	30	20	19	11	8	61	28	33	13	8	5	21	13	8
57	47	19	28	28	15	13	44	24	20	12	8	4	14	11	3
58	53	30	23	24	13	11	40	18	22	6	3	3	24	13	11
59	54	27	27	32	20	12	49	27	22	7	4	3	33	16	17
60	62	35	27	34	21	13	49	30	19	8	3	5	28	9	19
61	78	30	48	34	11	23	67	33	34	8	4	4	35	19	16
62	72	34	38	33	16	17	69	34	35	20	9	11	36	17	19
63	75	37	38	37	19	18	67	30	37	14	6	8	40	18	22
64	76	38	38	44	23	21	80	40	40	16	8	8	50	28	22
65	67	36	31	43	20	23	50	30	20	20	10	10	47	23	24
66	41	19	22	27	14	13	30	15	15	9	6	3	30	14	16
67	47	23	24	30	12	18	53	23	30	15	12	3	22	11	11
68	65	37	28	30	14	16	53	30	23	13	4	9	38	12	26
69	60	29	31	26	10	16	62	22	40	6	3	3	32	15	17
70	76	40	36	38	24	14	59	32	27	14	8	6	40	19	21
71	58	27	31	22	11	11	45	19	26	7	4	3	39	16	23
72	47	18	29	36	15	21	33	21	12	9	4	5	39	23	16
73	38	11	27	25	13	12	36	13	23	7	4	3	26	12	14
74	44	19	25	21	11	10	48	15	33	4	2	2	39	15	24
75	38	14	24	22	9	13	53	26	27	6	0	6	27	11	16
76	57	34	23	24	12	12	56	29	27	6	2	4	39	19	20
77	45	22	23	21	9	12	45	16	29	9	2	7	36	18	18
78	46	25	21	22	8	14	49	21	28	10	7	3	37	15	22
79	38	19	19	29	10	19	65	35	30	10	3	7	46	18	28
80	41	21	20	30	13	17	44	18	26	16	7	9	41	17	24
81	37	15	22	26	7	19	44	24	20	9	2	7	53	20	33
82	52	17	35	23	9	14	45	18	27	7	4	3	43	19	24
83	33	6	27	19	5	14	49	21	28	15	6	9	37	14	23
84	47	16	31	18	7	11	33	15	18	3	2	1	20	12	8
85	33	15	18	27	9	18	43	11	32	5	2	3	28	12	16
86	36	12	24	13	4	9	28	11	17	9	5	4	34	14	20
87	19	8	11	15	5	10	35	12	23	3	2	1	23	7	16
88	32	9	23	20	4	16	34	9	25	3	2	1	25	6	19
89	15	5	10	11	3	8	28	2	26	4	0	4	21	3	18
90	7	2	5	17	3	14	9	1	8	2	0	2	12	4	8
91	13	2	11	8	2	6	16	2	14	2	0	2	7	1	6
92	9	1	8	12	5	7	23	9	14	3	0	3	10	1	9
93	5	3	2	9	2	7	7	0	7	0	0	0	10	4	6
94	2	0	2	6	0	6	7	0	7	3	1	2	2	2	0
95	5	0	5	0	0	0	5	1	4	3	1	2	2	1	1
96	6	0	6	2	0	2	2	1	1	4	1	3	4	0	4
97	3	1	2	1	0	1	6	1	5	0	0	0	4	2	2
98	1	0	1	1	1	0	1	1	0	4	0	4	1	0	1
99	2	0	2	2	0	2	5	1	4	0	0	0	3	0	3
100	0	0	0	0	0	0	0	0	0	0	0	0	1	0	1
101	2	1	1	0	0	0	1	0	1	0	0	0	0	0	0
102	1	0	1	1	0	1	0	0	0	0	0	0	1	0	1
103	1	0	1	0	0	0	0	0	0	0	0	0	0	0	0
104	0	0	0	0	0	0	0	0	0	0	0	0	1	1	0
105	0	0	0	0	0	0	0	0	0	0	0	0	0	0	0
106	0	0	0	0	0	0	0	0	0	0	0	0	0	0	0
107	0	0	0	0	0	0	0	0	0	0	0	0	0	0	0
108	0	0	0	0	0	0	0	0	0	0	0	0	0	0	0
109	0	0	0	0	0	0	0	0	0	0	0	0	0	0	0
110～	0	0	0	0	0	0	0	0	0	0	0	0	0	0	0
15歳未満	413	226	187	159	78	81	303	162	141	99	49	50	160	80	80
15～64歳	2 182	1 089	1 093	1 049	565	484	1 840	941	899	417	204	213	993	506	487
65歳以上	1 169	507	662	677	271	406	1 202	505	697	240	106	134	920	381	539

年 齢 総 数	北区合計			旭東 計			平井 計			三 勲 計			宇野 計		
	計	男	女	計	男	女	計	男	女	計	男	女	計	男	女
	284 388	136 770	147 618	5 641	2 583	3 058	12 847	6 104	6 743	11 296	5 208	6 088	18 784	8 778	10 006
0	2 683	1 401	1 282	35	20	15	126	67	59	84	49	35	230	113	117
1	2 674	1 375	1 299	33	17	16	169	78	91	101	53	48	211	104	107
2	2 629	1 332	1 297	36	20	16	140	69	71	103	54	49	208	105	103
3	2 675	1 387	1 288	32	21	11	124	63	61	105	61	44	197	92	105
4	2 711	1 423	1 288	45	20	25	138	83	55	114	65	49	194	93	101
5	2 638	1 378	1 260	31	19	12	141	70	71	108	59	49	161	88	73
6	2 551	1 265	1 286	31	14	17	129	63	66	119	73	46	178	86	92
7	2 581	1 306	1 275	24	13	11	111	53	58	113	65	48	170	87	83
8	2 615	1 344	1 271	34	13	21	139	68	71	95	52	43	177	85	92
9	2 660	1 343	1 317	46	23	23	151	71	80	111	57	54	160	75	85
10	2 673	1 359	1 314	44	23	21	124	61	63	112	51	61	178	93	85
11	2 705	1 394	1 311	41	18	23	133	61	72	116	67	49	168	84	84
12	2 581	1 327	1 254	38	16	22	126	61	65	105	52	53	208	100	108
13	2 775	1 440	1 335	29	12	17	121	65	56	117	67	50	163	75	88
14	2 750	1 420	1 330	43	20	23	125	52	73	107	57	50	215	115	100
15	2 642	1 337	1 305	27	16	11	137	71	66	113	48	65	188	89	99
16	2 580	1 334	1 246	48	20	28	133	64	69	107	48	59	195	97	98
17	2 587	1 332	1 255	40	24	16	125	57	68	108	55	53	181	86	95
18	2 747	1 395	1 352	48	17	31	164	70	94	110	60	50	200	104	96
19	2 764	1 440	1 324	40	17	23	157	73	84	123	56	67	213	105	108
20	2 931	1 540	1 391	35	16	19	168	83	85	99	56	43	179	84	95
21	3 017	1 543	1 474	54	29	25	139	58	81	105	45	60	208	99	109
22	3 157	1 514	1 643	50	24	26	147	71	76	91	37	54	244	111	133
23	3 318	1 601	1 717	41	14	27	157	83	74	111	55	56	233	95	138
24	3 355	1 643	1 712	51	25	26	163	71	92	96	45	51	236	103	133
25	3 525	1 710	1 815	56	32	24	161	71	90	80	35	45	239	103	136
26	3 500	1 776	1 724	52	26	26	167	78	89	101	44	57	277	130	147
27	3 620	1 750	1 870	55	28	27	176	90	86	111	54	57	263	118	145
28	3 752	1 836	1 916	52	24	28	210	99	111	99	40	59	289	145	144
29	3 767	1 885	1 882	50	24	26	179	99	80	107	45	62	267	132	135
30	3 617	1 804	1 813	47	25	22	184	90	94	113	55	58	276	135	141
31	3 622	1 841	1 781	52	27	25	188	100	88	123	50	73	278	132	146
32	3 831	1 905	1 926	55	34	21	174	79	95	138	60	78	285	125	160
33	3 981	2 039	1 942	49	24	25	154	81	73	137	70	67	315	172	143
34	3 972	2 006	1 966	63	38	25	183	88	95	136	58	78	280	129	151
35	4 151	2 064	2 087	51	30	21	169	89	80	138	72	66	346	158	188
36	4 436	2 216	2 220	66	30	36	185	86	99	159	67	92	306	139	167
37	4 691	2 344	2 347	60	33	27	223	102	121	148	72	76	350	175	175
38	4 761	2 314	2 447	64	37	27	236	121	115	186	89	97	350	170	180
39	4 852	2 486	2 366	85	35	50	205	100	105	168	86	82	347	166	181
40	4 591	2 315	2 276	64	35	29	196	103	93	208	86	122	337	151	186
41	4 503	2 332	2 171	84	47	37	179	84	95	200	96	104	353	183	170
42	4 237	2 127	2 110	77	35	42	188	94	94	164	76	88	289	134	155
43	4 064	1 980	2 084	84	43	41	185	104	81	186	99	87	297	116	181
44	3 939	2 013	1 926	52	27	25	172	81	91	174	85	89	272	131	141
45	3 525	1 761	1 764	52	29	23	161	72	89	156	73	83	245	114	131
46	3 412	1 688	1 724	81	46	35	149	73	76	151	73	78	242	117	125
47	3 662	1 802	1 860	87	46	41	179	90	89	169	71	98	271	139	132
48	3 430	1 662	1 768	68	33	35	168	84	84	154	75	79	279	133	146
49	3 453	1 755	1 698	56	31	25	150	70	80	145	75	70	258	117	141
50	3 325	1 704	1 621	59	29	30	160	79	81	155	62	93	245	113	132
51	3 244	1 592	1 652	54	22	32	167	77	90	133	69	64	206	97	109
52	3 270	1 569	1 701	60	33	27	159	75	84	141	67	74	233	113	120
53	3 367	1 650	1 717	68	40	28	143	74	69	150	64	86	230	122	108
54	3 277	1 656	1 621	65	30	35	146	70	76	133	69	64	203	107	96
55	3 174	1 543	1 631	65	27	38	147	69	78	151	83	68	199	100	99

年 齡	北区合計			旭東			平井			三勲			宇野		
	計	男	女	計	男	女	計	男	女	計	男	女	計	男	女
56	3 315	1 699	1 616	80	38	42	129	72	57	142	75	67	215	107	108
57	3 172	1 570	1 602	74	35	39	147	73	74	121	68	53	179	90	89
58	3 160	1 574	1 586	82	41	41	136	73	63	118	66	52	194	90	104
59	3 344	1 634	1 710	71	43	28	130	59	71	142	51	91	201	93	108
60	3 495	1 763	1 732	61	33	28	163	85	78	130	61	69	191	82	109
61	3 812	1 898	1 914	122	59	63	159	78	81	128	62	66	260	126	134
62	4 126	2 041	2 085	105	47	58	190	92	98	139	60	79	227	112	115
63	4 490	2 155	2 335	110	58	52	218	101	117	175	79	96	241	105	136
64	4 610	2 211	2 399	104	48	56	211	104	107	171	81	90	287	146	141
65	4 059	1 929	2 130	100	49	51	175	82	93	122	48	74	225	113	112
66	2 572	1 240	1 332	63	26	37	112	57	55	104	54	50	158	76	82
67	3 161	1 502	1 659	84	46	38	111	54	57	121	52	69	166	68	98
68	3 404	1 569	1 835	88	38	50	134	66	68	129	50	79	162	66	96
69	3 277	1 515	1 762	92	36	56	121	52	69	127	60	67	144	74	70
70	3 448	1 634	1 814	102	42	60	134	66	68	113	59	54	185	86	99
71	3 020	1 387	1 633	86	35	51	139	70	69	141	57	84	167	82	85
72	2 549	1 163	1 386	63	34	29	83	33	50	100	50	50	152	65	87
73	2 283	1 021	1 262	51	17	34	93	40	53	101	36	65	115	43	72
74	2 652	1 165	1 487	72	25	47	118	49	69	123	44	79	161	76	85
75	2 588	1 097	1 491	87	37	50	105	57	48	106	37	69	138	57	81
76	2 664	1 096	1 568	106	47	59	104	42	62	132	61	71	169	68	101
77	2 362	967	1 395	84	32	52	101	34	67	106	38	68	111	52	59
78	2 389	977	1 412	93	32	61	106	46	60	130	55	75	135	57	78
79	2 605	1 041	1 564	78	26	52	112	46	66	134	46	88	133	46	87
80	2 342	930	1 412	82	28	54	78	28	50	119	42	77	138	56	82
81	2 344	866	1 478	72	24	48	102	45	57	120	41	79	121	35	86
82	1 992	786	1 206	62	14	48	65	31	34	105	40	65	95	41	54
83	2 041	752	1 289	72	25	47	64	24	40	107	43	64	88	30	58
84	1 637	585	1 052	63	19	44	56	11	45	90	38	52	76	36	40
85	1 630	560	1 070	55	14	41	50	14	36	81	33	48	80	34	46
86	1 436	487	949	42	15	27	39	7	32	65	25	40	69	17	52
87	1 196	375	821	41	11	30	33	8	25	49	12	37	52	12	40
88	1 052	305	747	34	9	25	43	12	31	69	20	49	41	11	30
89	973	237	736	35	5	30	41	10	31	44	10	34	41	14	27
90	767	190	577	24	5	19	23	8	15	44	6	38	31	10	21
91	648	140	508	25	6	19	18	1	17	42	11	31	26	4	22
92	554	128	426	21	5	16	21	5	16	33	14	19	25	5	20
93	388	80	308	8	2	6	8	1	7	20	4	16	20	3	17
94	304	50	254	11	1	10	19	3	16	12	3	9	8	2	6
95	274	50	224	7	1	6	9	2	7	16	4	12	13	2	11
96	222	34	188	6	1	5	5	1	4	10	3	7	9	1	8
97	141	23	118	3	1	2	5	4	1	5	0	5	3	1	2
98	110	16	94	1	0	1	2	0	2	10	2	8	2	0	2
99	92	10	82	4	2	2	1	0	1	4	0	4	1	0	1
100	51	9	42	3	0	3	3	0	3	2	0	2	1	0	1
101	30	2	28	2	0	2	1	0	1	3	0	3	3	0	3
102	30	4	26	0	0	0	0	0	0	3	0	3	1	0	1
103	13	1	12	1	0	1	0	0	0	0	0	0	1	0	1
104	9	3	6	0	0	0	0	0	0	1	0	1	1	0	1
105	1	0	1	0	0	0	0	0	0	0	0	0	0	0	0
106	2	0	2	0	0	0	0	0	0	0	0	0	0	0	0
107	1	0	1	0	0	0	0	0	0	0	0	0	0	0	0
108	0	0	0	0	0	0	0	0	0	0	0	0	0	0	0
109	1	1	0	0	0	0	0	0	0	0	0	0	0	0	0
110～	0	0	0	0	0	0	0	0	0	0	0	0	0	0	0
15歳未満	39 901	20 494	19 407	542	269	273	1 997	985	1 012	1 610	882	728	2 818	1 395	1 423
15～64歳	181 173	90 349	90 824	3 176	1 604	1 572	8 416	4 110	4 306	6 843	3 228	3 615	12 699	6 040	6 659
65歳以上	63 314	25 927	37 387	1 923	710	1 213	2 434	1 009	1 425	2 843	1 098	1 745	3 267	1 343	1 924

年 齢 総 数	旭 竜			操 南			操 明			富 山			旭 操		
	計	男	女	計	男	女	計	男	女	計	男	女	計	男	女
	4 393	2 065	2 328	8 449	4 071	4 378	8 470	4 095	4 375	13 566	6 391	7 175	8 561	4 055	4 506
0	36	19	17	82	35	47	108	53	55	119	66	53	94	49	45
1	35	16	19	92	49	43	140	79	61	135	66	69	96	50	46
2	35	17	18	101	53	48	119	55	64	125	70	55	80	50	30
3	33	17	16	103	45	58	115	47	68	133	72	61	90	36	54
4	40	26	14	103	59	44	93	49	44	118	54	64	87	47	40
5	27	14	13	116	60	56	98	52	46	134	72	62	89	47	42
6	45	27	18	114	66	48	91	44	47	115	54	61	66	35	31
7	16	6	10	100	53	47	98	54	44	132	75	57	88	44	44
8	40	21	19	97	45	52	94	51	43	134	68	66	100	49	51
9	39	20	19	104	55	49	81	38	43	117	57	60	77	42	35
10	30	15	15	100	53	47	102	51	51	135	61	74	95	48	47
11	33	23	10	94	51	43	105	42	63	125	74	51	87	45	42
12	33	22	11	71	32	39	99	48	51	130	60	70	100	56	44
13	41	19	22	87	51	36	103	57	46	146	75	71	90	51	39
14	32	18	14	90	46	44	98	50	48	114	53	61	88	35	53
15	25	14	11	92	47	45	93	46	47	141	71	70	94	47	47
16	34	20	14	71	46	25	103	58	45	113	49	64	77	33	44
17	37	21	16	68	27	41	84	44	40	108	57	51	89	46	43
18	36	15	21	70	36	34	96	49	47	132	67	65	72	33	39
19	25	12	13	88	48	40	106	53	53	101	49	52	80	43	37
20	40	19	21	74	38	36	81	39	42	113	56	57	74	39	35
21	35	20	15	71	33	38	90	45	45	109	48	61	73	45	28
22	49	25	24	62	34	28	74	29	45	120	63	57	80	38	42
23	46	23	23	89	42	47	93	42	51	132	68	64	91	48	43
24	48	21	27	68	40	28	94	42	52	138	59	79	75	25	50
25	41	18	23	79	33	46	94	50	44	138	65	73	83	38	45
26	40	23	17	98	44	54	106	51	55	141	63	78	79	32	47
27	41	20	21	69	28	41	98	45	53	141	68	73	91	42	49
28	50	26	24	106	42	64	145	66	79	152	76	76	100	47	53
29	50	26	24	95	44	51	108	49	59	152	73	79	86	47	39
30	41	25	16	88	46	42	108	45	63	145	75	70	90	41	49
31	38	17	21	99	51	48	123	56	67	138	68	70	66	32	34
32	56	28	28	113	57	56	140	65	75	159	73	86	95	43	52
33	48	23	25	102	46	56	150	75	75	171	77	94	133	65	68
34	70	32	38	131	62	69	130	67	63	163	81	82	111	61	50
35	44	19	25	145	78	67	125	69	56	178	94	84	116	52	64
36	61	35	26	148	75	73	145	73	72	179	91	88	130	60	70
37	50	29	21	156	70	86	159	78	81	197	103	94	119	60	59
38	69	37	32	167	95	72	180	86	94	193	99	94	140	66	74
39	74	50	24	148	74	74	178	96	82	228	114	114	144	75	69
40	65	30	35	169	80	89	152	90	62	209	86	123	142	75	67
41	70	40	30	136	59	77	127	57	70	188	93	95	122	54	68
42	60	31	29	110	51	59	126	65	61	157	78	79	116	53	63
43	58	27	31	123	70	53	149	77	72	185	99	86	122	61	61
44	43	24	19	102	52	50	127	50	77	172	88	84	126	65	61
45	49	22	27	79	48	31	120	66	54	143	78	65	75	35	40
46	49	25	24	86	41	45	107	57	50	135	58	77	90	40	50
47	59	32	27	97	44	53	108	45	63	153	79	74	95	45	50
48	43	17	26	88	52	36	123	64	59	132	60	72	97	53	44
49	46	25	21	91	41	50	102	56	46	139	61	78	101	53	48
50	45	26	19	94	43	51	94	47	47	160	80	80	86	36	50
51	44	20	24	86	41	45	87	51	36	115	62	53	92	46	46
52	41	26	15	99	53	46	78	41	37	145	67	78	101	42	59
53	52	32	20	117	51	66	99	52	47	179	86	93	113	52	61
54	38	21	17	104	56	48	87	41	46	144	71	73	101	44	57
55	49	21	28	90	41	49	69	34	35	145	63	82	106	50	56

年 齡	旭竜			操南			操明			富山			旭操		
	計	男	女	計	男	女	計	男	女	計	男	女	計	男	女
56	53	19	34	110	53	57	100	47	53	176	88	88	87	39	48
57	40	18	22	107	47	60	78	38	40	184	86	98	93	50	43
58	45	27	18	107	51	56	82	42	40	183	87	96	97	49	48
59	45	20	25	104	47	57	91	40	51	178	94	84	88	49	39
60	61	23	38	108	55	53	104	53	51	183	81	102	93	37	56
61	59	20	39	122	63	59	121	55	66	228	97	131	119	58	61
62	67	34	33	121	58	63	107	49	58	246	114	132	143	62	81
63	98	50	48	145	63	82	130	67	63	283	125	158	158	84	74
64	100	46	54	157	85	72	121	65	56	306	127	179	191	81	110
65	86	37	49	110	51	59	96	49	47	231	103	128	133	55	78
66	47	22	25	85	40	45	64	27	37	143	69	74	92	41	51
67	53	27	26	112	55	57	75	29	46	183	85	98	109	58	51
68	105	44	61	94	52	42	81	39	42	220	104	116	124	51	73
69	72	28	44	99	47	52	78	33	45	182	85	97	127	60	67
70	84	46	38	86	31	55	75	32	43	206	107	99	144	72	72
71	79	31	48	76	37	39	85	48	37	168	75	93	119	65	54
72	62	21	41	90	41	49	77	32	45	162	70	92	78	37	41
73	54	24	30	66	31	35	38	18	20	139	65	74	77	31	46
74	51	16	35	71	33	38	69	31	38	168	88	80	110	44	66
75	62	24	38	72	32	40	57	22	35	141	63	78	99	51	48
76	71	28	43	63	26	37	48	22	26	156	69	87	92	47	45
77	61	25	36	68	25	43	46	20	26	108	47	61	75	32	43
78	54	18	36	80	31	49	50	17	33	140	55	85	72	26	46
79	59	27	32	74	37	37	36	13	23	142	62	80	72	35	37
80	42	9	33	59	29	30	54	23	31	140	48	92	69	23	46
81	45	13	32	68	37	31	39	19	20	117	45	72	73	32	41
82	34	12	22	43	14	29	33	15	18	78	32	46	55	21	34
83	40	12	28	56	21	35	40	11	29	102	43	59	67	25	42
84	28	7	21	29	7	22	25	10	15	90	38	52	50	24	26
85	31	11	20	34	9	25	26	11	15	88	29	59	41	18	23
86	30	10	20	33	9	24	34	14	20	65	22	43	44	17	27
87	18	6	12	30	10	20	26	4	22	65	16	49	30	6	24
88	10	2	8	24	7	17	13	6	7	50	12	38	36	8	28
89	12	2	10	23	6	17	14	3	11	53	15	38	20	5	15
90	15	3	12	15	4	11	10	1	9	35	17	18	26	6	20
91	10	3	7	20	4	16	12	2	10	41	11	30	18	5	13
92	6	0	6	10	3	7	9	3	6	24	10	14	5	2	3
93	6	1	5	10	1	9	5	0	5	19	5	14	7	0	7
94	6	1	5	9	1	8	1	0	1	12	2	10	6	1	5
95	6	0	6	9	1	8	9	2	7	11	1	10	7	1	6
96	3	0	3	5	2	3	4	1	3	11	3	8	3	0	3
97	3	0	3	6	2	4	0	0	0	6	2	4	4	0	4
98	3	1	2	7	1	6	2	1	1	3	0	3	1	0	1
99	1	0	1	3	0	3	1	0	1	2	0	2	4	1	3
100	0	0	0	2	0	2	1	0	1	1	0	1	0	0	0
101	1	0	1	2	0	2	1	0	1	2	1	1	0	0	0
102	1	0	1	2	0	2	0	0	0	0	0	0	2	0	2
103	0	0	0	0	0	0	0	0	0	0	0	0	0	0	0
104	0	0	0	1	0	1	0	0	0	0	0	0	0	0	0
105	0	0	0	0	0	0	0	0	0	0	0	0	0	0	0
106	0	0	0	0	0	0	0	0	0	0	0	0	0	0	0
107	0	0	0	0	0	0	0	0	0	0	0	0	0	0	0
108	0	0	0	0	0	0	0	0	0	0	0	0	0	0	0
109	0	0	0	0	0	0	0	0	0	0	0	0	1	0	1
110~	0	0	0	0	0	0	0	0	0	0	0	0	0	0	0
15歳未満	515	280	235	1 454	753	701	1 544	770	774	1 912	977	935	1 327	684	643
15~64歳	2 527	1 274	1 253	5 249	2 581	2 668	5 592	2 767	2 825	8 150	3 915	4 235	5 142	2 471	2 671
65歳以上	1 351	511	840	1 746	737	1 009	1 334	558	776	3 504	1 499	2 005	2 092	900	1 192

年 齢 総 数	財田			竜之口			高島			幡多			中区合計		
	計	男	女	計	男	女	計	男	女	計	男	女	計	男	女
	9 619	4 572	5 047	7 756	3 666	4 090	14 749	6 960	7 789	18 578	8 880	9 698	142 709	67 428	75 281
0	98	46	52	84	34	50	164	83	81	212	98	114	1 472	732	740
1	90	42	48	86	39	47	135	73	62	183	94	89	1 506	760	746
2	108	54	54	90	51	39	163	75	88	190	91	99	1 498	764	734
3	88	47	41	102	46	56	150	70	80	225	117	108	1 497	734	763
4	92	41	51	90	46	44	165	88	77	192	97	95	1 471	768	703
5	107	55	52	108	53	55	164	81	83	190	95	95	1 474	765	709
6	85	47	38	100	50	50	166	77	89	188	98	90	1 427	734	693
7	83	39	44	102	46	56	157	82	75	142	59	83	1 336	676	660
8	87	38	49	95	45	50	155	88	67	182	97	85	1 429	720	709
9	80	42	38	110	54	56	176	88	88	197	109	88	1 449	731	718
10	87	36	51	91	46	45	189	93	96	184	94	90	1 471	725	746
11	92	48	44	111	57	54	160	83	77	186	97	89	1 451	750	701
12	93	42	51	86	42	44	163	87	76	194	90	104	1 446	708	738
13	84	46	38	111	49	62	151	64	87	220	116	104	1 463	747	716
14	102	46	56	80	37	43	168	77	91	192	88	104	1 454	694	760
15	102	51	51	82	42	40	158	86	72	191	96	95	1 443	724	719
16	110	62	48	67	29	38	183	90	93	184	84	100	1 425	700	725
17	93	48	45	76	44	32	143	68	75	211	100	111	1 363	677	686
18	104	55	49	64	30	34	159	79	80	160	85	75	1 415	700	715
19	83	44	39	70	34	36	138	69	69	187	74	113	1 411	677	734
20	102	45	57	78	38	40	148	73	75	181	93	88	1 372	679	693
21	76	34	42	71	39	32	157	71	86	180	89	91	1 368	655	713
22	104	55	49	71	30	41	160	70	90	202	109	93	1 454	696	758
23	81	37	44	71	33	38	142	64	78	206	111	95	1 493	715	778
24	87	50	37	64	36	28	143	74	69	208	92	116	1 471	683	788
25	115	49	66	79	41	38	108	45	63	215	103	112	1 488	683	805
26	101	53	48	84	38	46	154	77	77	246	113	133	1 646	772	874
27	136	70	66	91	43	48	155	76	79	263	142	121	1 690	824	866
28	120	57	63	101	43	58	175	91	84	267	136	131	1 866	892	974
29	126	60	66	90	45	45	156	75	81	256	122	134	1 722	841	881
30	140	69	71	96	53	43	167	80	87	242	115	127	1 737	854	883
31	112	69	43	100	41	59	202	91	111	278	128	150	1 797	862	935
32	129	73	56	108	52	56	206	97	109	267	124	143	1 925	910	1 015
33	146	76	70	109	57	52	210	97	113	259	125	134	1 983	988	995
34	117	56	61	150	73	77	199	102	97	263	143	120	1 996	990	1 006
35	164	91	73	123	61	62	209	97	112	271	134	137	2 079	1 044	1 035
36	149	60	89	138	75	63	237	111	126	275	140	135	2 178	1 042	1 136
37	150	79	71	131	60	71	229	118	111	294	143	151	2 266	1 122	1 144
38	158	80	78	133	68	65	259	128	131	318	145	173	2 453	1 221	1 232
39	169	89	80	113	46	67	252	125	127	324	150	174	2 435	1 206	1 229
40	163	87	76	114	56	58	250	128	122	258	135	123	2 327	1 142	1 185
41	136	68	68	121	53	68	220	95	125	311	149	162	2 247	1 078	1 169
42	142	67	75	130	63	67	217	105	112	279	143	136	2 055	995	1 060
43	131	63	68	119	55	64	219	118	101	272	133	139	2 130	1 065	1 065
44	124	52	72	112	60	52	207	93	114	245	120	125	1 928	928	1 000
45	119	58	61	97	45	52	167	78	89	264	130	134	1 727	848	879
46	109	49	60	94	48	46	170	92	78	212	100	112	1 675	819	856
47	122	59	63	89	48	41	198	100	98	258	123	135	1 885	921	964
48	110	58	52	100	50	50	164	80	84	219	106	113	1 745	865	880
49	127	61	66	68	30	38	174	80	94	233	124	109	1 690	824	866
50	101	58	43	79	41	38	141	64	77	217	101	116	1 636	779	857
51	95	44	51	77	36	41	175	75	100	240	117	123	1 571	757	814
52	93	40	53	85	38	47	157	80	77	228	109	119	1 620	784	836
53	120	56	64	97	40	57	154	75	79	248	118	130	1 770	862	908
54	89	52	37	96	44	52	159	87	72	256	125	131	1 621	817	804
55	106	54	52	79	30	49	166	71	95	203	94	109	1 575	737	838

年 齡	財田			竜之口			高島			幡多			中区合計		
	計	男	女	計	男	女	計	男	女	計	男	女	計	男	女
56	89	45	44	110	48	62	143	65	78	201	98	103	1 635	794	841
57	134	65	69	90	46	44	159	73	86	214	102	112	1 620	791	829
58	109	54	55	103	44	59	150	72	78	229	104	125	1 635	800	835
59	118	59	59	90	51	39	194	91	103	216	107	109	1 668	804	864
60	128	61	67	109	53	56	175	88	87	210	107	103	1 716	819	897
61	146	65	81	130	65	65	181	76	105	277	137	140	2 052	961	1 091
62	177	69	108	129	63	66	190	94	96	235	111	124	2 076	965	1 111
63	193	84	109	138	63	75	265	130	135	320	151	169	2 474	1 160	1 314
64	191	100	91	121	59	62	251	123	128	335	164	171	2 546	1 229	1 317
65	140	78	62	121	64	57	216	88	128	245	107	138	2 000	924	1 076
66	104	52	52	57	29	28	147	75	72	187	92	95	1 363	660	703
67	132	54	78	78	37	41	169	74	95	210	97	113	1 603	736	867
68	129	49	80	100	40	60	191	89	102	247	110	137	1 804	798	1 006
69	135	55	80	82	38	44	189	96	93	224	103	121	1 672	767	905
70	138	68	70	72	39	33	172	77	95	230	117	113	1 741	842	899
71	126	64	62	77	46	31	181	78	103	178	85	93	1 622	773	849
72	90	45	45	60	26	34	131	67	64	167	81	86	1 315	602	713
73	88	36	52	43	10	33	134	50	84	131	49	82	1 130	450	680
74	96	40	56	66	21	45	151	60	91	147	72	75	1 403	599	804
75	85	33	52	60	25	35	161	71	90	143	62	81	1 316	571	745
76	92	31	61	65	37	28	149	68	81	135	72	63	1 382	618	764
77	77	37	40	44	21	23	115	57	58	136	58	78	1 132	478	654
78	73	36	37	52	27	25	127	66	61	137	65	72	1 249	531	718
79	90	29	61	54	17	37	101	52	49	144	66	78	1 229	502	727
80	69	22	47	40	17	23	94	34	60	122	47	75	1 106	406	700
81	62	23	39	39	16	23	104	38	66	98	35	63	1 060	403	657
82	54	24	30	32	12	20	87	34	53	93	36	57	836	326	510
83	56	23	33	33	15	18	97	34	63	84	35	49	906	341	565
84	39	13	26	30	9	21	71	27	44	79	32	47	726	271	455
85	31	6	25	36	13	23	72	25	47	82	32	50	707	249	458
86	34	11	23	26	8	18	74	33	41	82	28	54	637	216	421
87	46	14	32	23	6	17	50	17	33	47	15	32	510	137	373
88	25	7	18	16	3	13	44	10	34	32	7	25	437	114	323
89	19	3	16	20	6	14	43	15	28	39	8	31	404	102	302
90	14	4	10	6	2	4	32	5	27	40	9	31	315	80	235
91	8	1	7	12	2	10	36	10	26	29	6	23	297	66	231
92	10	2	8	6	1	5	21	4	17	14	1	13	205	55	150
93	11	3	8	5	2	3	12	3	9	24	4	20	155	29	126
94	7	0	7	4	0	4	14	0	14	8	2	6	117	16	101
95	6	0	6	4	0	4	10	1	9	11	1	10	118	16	102
96	6	0	6	6	1	5	7	2	5	7	0	7	82	15	67
97	1	0	1	1	0	1	10	3	7	8	0	8	55	13	42
98	2	0	2	0	0	0	7	1	6	3	1	2	43	7	36
99	1	0	1	0	0	0	5	0	5	2	0	2	29	3	26
100	1	0	1	0	0	0	2	0	2	1	0	1	17	0	17
101	0	0	0	2	1	1	0	0	0	4	0	4	21	2	19
102	0	0	0	0	0	0	1	0	1	0	0	0	10	0	10
103	0	0	0	0	0	0	1	0	1	1	0	1	4	0	4
104	0	0	0	0	0	0	0	0	0	1	1	0	4	1	3
105	0	0	0	1	0	1	0	0	0	0	0	0	1	0	1
106	0	0	0	0	0	0	0	0	0	0	0	0	0	0	0
107	0	0	0	0	0	0	0	0	0	0	0	0	0	0	0
108	0	0	0	0	0	0	0	0	0	0	0	0	0	0	0
109	0	0	0	0	0	0	0	0	0	1	0	1	2	0	2
110～	0	0	0	0	0	0	0	0	0	0	0	0	0	0	0
15歳未満	1 376	669	707	1 446	695	751	2 426	1 209	1 217	2 877	1 440	1 437	21 844	11 008	10 836
15～64歳	6 146	3 040	3 106	4 937	2 380	2 557	9 095	4 387	4 708	12 128	5 904	6 224	90 100	43 701	46 399
65歳以上	2 097	863	1 234	1 373	591	782	3 228	1 364	1 864	3 573	1 536	2 037	30 765	12 719	18 046

年 齢 総 数	古 都			可 知			芥 子 山			政 田			開 成		
	計	男	女	計	男	女	計	男	女	計	男	女	計	男	女
	5 141	2 488	2 653	9 103	4 211	4 892	14 116	6 815	7 301	3 714	1 760	1 954	3 094	1 506	1 588
0	31	16	15	52	24	28	158	83	75	25	12	13	9	5	4
1	44	27	17	55	28	27	146	76	70	32	11	21	17	4	13
2	38	17	21	76	40	36	159	79	80	31	13	18	21	11	10
3	45	25	20	63	30	33	162	83	79	33	15	18	24	14	10
4	34	16	18	84	37	47	152	74	78	38	20	18	19	9	10
5	44	22	22	78	44	34	171	89	82	36	19	17	19	11	8
6	49	29	20	94	50	44	157	78	79	32	14	18	20	8	12
7	47	18	29	90	44	46	193	98	95	31	12	19	26	11	15
8	43	25	18	86	44	42	159	82	77	31	15	16	23	11	12
9	44	26	18	94	51	43	185	93	92	31	16	15	33	18	15
10	41	24	17	114	58	56	200	106	94	43	26	17	20	10	10
11	36	16	20	106	51	55	189	95	94	30	15	15	26	11	15
12	47	19	28	117	66	51	178	88	90	34	21	13	32	13	19
13	36	21	15	114	60	54	178	82	96	31	15	16	33	22	11
14	46	21	25	121	60	61	207	97	110	40	24	16	24	14	10
15	33	15	18	134	61	73	207	106	101	35	19	16	35	28	7
16	56	27	29	92	48	44	193	101	92	37	17	20	22	11	11
17	42	25	17	104	51	53	192	101	91	33	17	16	32	15	17
18	49	25	24	98	53	45	184	97	87	32	13	19	24	10	14
19	46	25	21	101	49	52	164	84	80	34	15	19	27	13	14
20	56	23	33	81	38	43	156	77	79	29	18	11	22	10	12
21	49	27	22	79	44	35	142	68	74	34	11	23	27	10	17
22	39	15	24	78	46	32	147	74	73	30	13	17	28	13	15
23	40	22	18	84	47	37	144	70	74	31	11	20	37	28	9
24	50	22	28	88	43	45	134	60	74	38	25	13	37	19	18
25	48	21	27	84	38	46	161	79	82	33	15	18	26	16	10
26	61	30	31	75	40	35	147	69	78	33	18	15	29	16	13
27	70	34	36	88	42	46	145	65	80	39	22	17	23	13	10
28	62	35	27	80	40	40	140	63	77	41	19	22	29	13	16
29	55	32	23	90	43	47	143	76	67	31	14	17	26	15	11
30	54	34	20	73	29	44	166	75	91	28	13	15	25	17	8
31	74	42	32	87	35	52	158	76	82	43	21	22	28	11	17
32	67	32	35	94	43	51	169	82	87	41	18	23	25	9	16
33	69	28	41	107	52	55	183	87	96	48	23	25	29	18	11
34	56	32	24	76	41	35	199	101	98	44	20	24	23	13	10
35	68	27	41	97	45	52	241	118	123	50	21	29	28	13	15
36	69	33	36	127	60	67	183	101	82	60	35	25	36	18	18
37	69	33	36	126	54	72	238	125	113	59	26	33	45	22	23
38	72	41	31	123	61	62	288	137	151	56	28	28	38	23	15
39	58	25	33	167	80	87	260	125	135	49	22	27	44	22	22
40	78	40	38	150	75	75	273	130	143	35	24	11	32	21	11
41	67	34	33	157	72	85	238	106	132	44	24	20	54	29	25
42	63	33	30	125	62	63	222	109	113	47	19	28	41	19	22
43	55	30	25	115	51	64	241	112	129	42	21	21	27	12	15
44	58	33	25	126	51	75	208	104	104	41	21	20	40	20	20
45	41	23	18	111	57	54	186	92	94	32	23	9	26	12	14
46	50	24	26	102	48	54	201	96	105	32	17	15	35	15	20
47	57	27	30	114	46	68	213	112	101	32	13	19	35	18	17
48	51	23	28	109	49	60	201	95	106	61	28	33	34	21	13
49	61	28	33	87	37	50	191	93	98	46	22	24	39	22	17
50	55	28	27	79	40	39	167	88	79	35	17	18	37	13	24
51	61	33	28	106	41	65	181	98	83	45	22	23	39	22	17
52	50	24	26	100	49	51	163	71	92	43	21	22	42	20	22
53	58	29	29	100	41	59	155	87	68	40	24	16	54	28	26
54	67	31	36	96	45	51	132	72	60	60	28	32	37	18	19
55	66	31	35	113	49	64	156	81	75	39	16	23	37	20	17

年 齡	古 都			可 知			芥 子 山			政 田			開 成		
	計	男	女	計	男	女	計	男	女	計	男	女	計	男	女
56	72	32	40	103	54	49	143	76	67	57	32	25	43	23	20
57	77	27	50	90	45	45	116	56	60	49	20	29	37	18	19
58	85	43	42	97	49	48	121	51	70	57	25	32	41	19	22
59	76	49	27	92	40	52	139	63	76	63	35	28	35	20	15
60	82	40	42	115	46	69	137	64	73	75	39	36	49	24	25
61	104	49	55	139	74	65	171	86	85	65	31	34	57	25	32
62	97	39	58	155	68	87	168	72	96	72	45	27	47	21	26
63	123	59	64	182	70	112	220	99	121	77	37	40	66	33	33
64	113	57	56	168	70	98	207	101	106	69	38	31	67	30	37
65	90	47	43	151	67	84	179	82	97	78	32	46	57	28	29
66	40	18	22	101	43	58	104	56	48	28	15	13	33	19	14
67	66	29	37	145	68	77	133	58	75	36	20	16	51	22	29
68	112	55	57	163	69	94	146	56	90	53	27	26	57	37	20
69	98	48	50	144	60	84	169	75	94	53	23	30	55	30	25
70	76	43	33	150	69	81	149	72	77	41	21	20	71	32	39
71	73	45	28	148	57	91	162	78	84	42	21	21	44	22	22
72	54	21	33	108	44	64	123	65	58	33	11	22	33	14	19
73	58	28	30	90	41	49	120	58	62	31	15	16	26	13	13
74	53	24	29	105	45	60	132	66	66	36	17	19	33	16	17
75	61	32	29	130	62	68	109	46	63	50	23	27	36	11	25
76	58	28	30	112	55	57	104	41	63	39	18	21	44	18	26
77	48	19	29	106	51	55	86	43	43	36	13	23	30	14	16
78	48	18	30	90	44	46	95	43	52	25	13	12	33	12	21
79	39	14	25	105	47	58	88	32	56	39	20	19	40	18	22
80	51	19	32	97	38	59	83	44	39	49	13	36	32	15	17
81	37	11	26	67	31	36	77	32	45	41	18	23	37	10	27
82	46	18	28	53	20	33	72	29	43	36	12	24	28	13	15
83	33	11	22	53	17	36	51	19	32	47	15	32	27	9	18
84	35	18	17	55	22	33	42	15	27	29	13	16	32	15	17
85	40	15	25	49	22	27	35	13	22	30	6	24	29	13	16
86	14	7	7	30	8	22	41	13	28	22	10	12	27	7	20
87	11	1	10	21	5	16	35	12	23	21	10	11	17	7	10
88	17	7	10	20	6	14	36	11	25	10	1	9	18	4	14
89	10	4	6	24	2	22	28	10	18	22	2	20	11	5	6
90	18	6	12	18	4	14	17	3	14	7	2	5	9	1	8
91	9	3	6	16	7	9	14	3	11	15	2	13	8	5	3
92	6	3	3	8	2	6	15	1	14	7	0	7	4	1	3
93	8	0	8	6	0	6	13	2	11	5	1	4	5	2	3
94	10	1	9	7	2	5	6	1	5	1	0	1	5	0	5
95	3	1	2	9	3	6	6	0	6	3	1	2	4	1	3
96	4	1	3	4	0	4	7	1	6	1	0	1	1	0	1
97	3	0	3	0	0	0	1	0	1	1	0	1	4	0	4
98	1	0	1	3	1	2	2	1	1	1	1	0	4	1	3
99	3	0	3	3	0	3	7	0	7	0	0	0	3	0	3
100	2	0	2	2	0	2	0	0	0	0	0	0	2	0	2
101	1	0	1	2	0	2	0	0	0	0	0	0	1	0	1
102	1	0	1	0	0	0	1	0	1	2	0	2	0	0	0
103	0	0	0	0	0	0	0	0	0	0	0	0	0	0	0
104	0	0	0	0	0	0	0	0	0	0	0	0	1	0	1
105	0	0	0	0	0	0	0	0	0	0	0	0	0	0	0
106	0	0	0	0	0	0	0	0	0	0	0	0	0	0	0
107	0	0	0	0	0	0	0	0	0	0	0	0	0	0	0
108	0	0	0	0	0	0	0	0	0	0	0	0	0	0	0
109	0	0	0	0	0	0	0	0	0	0	0	0	0	0	0
110～	0	0	0	0	0	0	0	0	0	0	0	0	0	0	0
15歳未満	625	322	303	1 344	687	657	2 594	1 303	1 291	498	248	250	346	172	174
15～64歳	3 179	1 571	1 608	5 364	2 512	2 852	9 034	4 431	4 603	2 246	1 116	1 130	1 796	919	877
65歳以上	1 337	595	742	2 395	1 012	1 383	2 488	1 081	1 407	970	396	574	952	415	537

年 齢 総 数	西大寺南			西大寺			雄神			豊			太伯		
	計	男	女	計	男	女	計	男	女	計	男	女	計	男	女
	4 471	2 186	2 285	9 570	4 500	5 070	2 866	1 355	1 511	4 886	2 319	2 567	2 933	1 399	1 534
0	61	27	34	71	38	33	17	9	8	38	19	19	12	9	3
1	45	22	23	89	53	36	8	5	3	40	21	19	22	11	11
2	59	31	28	79	41	38	19	11	8	39	12	27	22	10	12
3	40	17	23	91	49	42	14	8	6	45	22	23	21	8	13
4	32	18	14	64	38	26	14	8	6	33	13	20	28	14	14
5	46	26	20	86	42	44	18	8	10	41	23	18	35	14	21
6	27	14	13	82	41	41	20	14	6	47	19	28	25	16	9
7	38	27	11	87	42	45	19	7	12	42	24	18	30	12	18
8	34	19	15	78	41	37	24	14	10	37	20	17	32	12	20
9	42	25	17	84	36	48	21	15	6	46	23	23	33	17	16
10	37	17	20	90	45	45	20	7	13	44	18	26	28	14	14
11	38	20	18	100	56	44	20	11	9	55	27	28	29	15	14
12	41	23	18	98	58	40	23	14	9	47	28	19	42	22	20
13	47	25	22	104	55	49	30	19	11	47	21	26	25	10	15
14	52	25	27	93	48	45	27	16	11	57	24	33	28	17	11
15	50	20	30	116	59	57	30	18	12	51	29	22	36	20	16
16	58	28	30	102	52	50	21	12	9	52	25	27	21	7	14
17	59	25	34	102	56	46	18	9	9	57	33	24	23	12	11
18	50	24	26	97	48	49	23	10	13	47	26	21	19	10	9
19	44	26	18	91	42	49	34	18	16	53	29	24	15	8	7
20	43	22	21	75	36	39	26	16	10	66	34	32	26	12	14
21	54	27	27	89	39	50	17	8	9	45	19	26	19	11	8
22	49	24	25	80	43	37	27	11	16	59	31	28	31	15	16
23	32	16	16	93	48	45	22	9	13	52	20	32	31	13	18
24	44	21	23	95	51	44	18	12	6	49	26	23	22	9	13
25	53	27	26	92	45	47	25	11	14	50	20	30	29	15	14
26	58	28	30	94	51	43	24	14	10	44	24	20	23	13	10
27	68	33	35	111	63	48	28	15	13	45	24	21	30	12	18
28	62	33	29	118	52	66	20	7	13	49	30	19	38	17	21
29	46	21	25	83	46	37	24	13	11	46	20	26	28	16	12
30	70	46	24	99	43	56	22	12	10	47	23	24	21	12	9
31	61	36	25	99	52	47	25	10	15	61	33	28	31	16	15
32	61	29	32	97	50	47	35	16	19	52	33	19	29	14	15
33	64	32	32	96	52	44	29	19	10	49	23	26	26	11	15
34	61	32	29	94	46	48	27	16	11	52	27	25	25	8	17
35	59	29	30	119	53	66	32	21	11	56	27	29	31	19	12
36	44	23	21	124	62	62	35	18	17	52	27	25	43	26	17
37	56	26	30	134	71	63	50	31	19	59	30	29	45	26	19
38	63	36	27	138	66	72	40	24	16	73	39	34	53	25	28
39	59	33	26	147	67	80	48	26	22	72	34	38	41	24	17
40	79	47	32	151	80	71	41	23	18	76	39	37	28	13	15
41	69	29	40	159	84	75	36	14	22	66	33	33	31	14	17
42	72	36	36	129	56	73	31	13	18	75	39	36	37	24	13
43	73	31	42	144	68	76	26	13	13	70	28	42	25	13	12
44	54	28	26	116	55	61	27	12	15	58	19	39	30	14	16
45	58	26	32	109	61	48	33	21	12	58	34	24	26	17	9
46	51	25	26	102	52	50	35	15	20	67	33	34	26	12	14
47	64	29	35	125	62	63	31	10	21	73	34	39	24	7	17
48	45	27	18	111	55	56	28	11	17	61	33	28	31	20	11
49	57	24	33	119	51	68	31	20	11	41	17	24	38	20	18
50	49	25	24	109	56	53	25	11	14	66	40	26	33	17	16
51	48	29	19	106	56	50	42	19	23	60	30	30	36	17	19
52	53	27	26	106	52	54	21	9	12	58	32	26	33	13	20
53	49	19	30	128	65	63	30	17	13	58	29	29	33	20	13
54	60	27	33	114	49	65	34	17	17	62	31	31	34	18	16
55	67	24	43	94	53	41	34	18	16	48	25	23	36	16	20

年 齡	西大寺南			西大寺			雄神			豊			太伯		
	計	男	女	計	男	女	計	男	女	計	男	女	計	男	女
56	62	35	27	115	54	61	34	17	17	61	24	37	33	15	18
57	45	19	26	107	35	72	29	14	15	61	27	34	32	19	13
58	54	28	26	109	60	49	26	9	17	53	27	26	35	14	21
59	71	30	41	112	57	55	39	24	15	49	22	27	39	18	21
60	56	30	26	117	59	58	31	15	16	70	31	39	40	21	19
61	74	41	33	134	63	71	55	26	29	71	31	40	47	22	25
62	76	37	39	129	59	70	67	25	42	68	35	33	57	20	37
63	89	54	35	175	88	87	71	26	45	68	29	39	68	36	32
64	71	35	36	159	76	83	63	33	30	83	49	34	66	40	26
65	62	30	32	126	57	69	61	34	27	78	39	39	43	24	19
66	36	20	16	104	46	58	28	16	12	56	23	33	46	22	24
67	46	24	22	128	66	62	35	20	15	63	28	35	37	16	21
68	62	29	33	128	64	64	47	23	24	63	29	34	57	30	27
69	45	22	23	141	58	83	51	25	26	79	33	46	52	25	27
70	68	31	37	120	53	67	59	20	39	86	36	50	51	22	29
71	44	22	22	113	61	52	44	18	26	70	31	39	39	17	22
72	41	19	22	90	29	61	44	19	25	40	27	13	29	17	12
73	30	15	15	90	34	56	40	18	22	61	37	24	27	14	13
74	31	16	15	103	46	57	33	12	21	66	27	39	27	17	10
75	50	23	27	100	36	64	34	12	22	65	26	39	31	12	19
76	36	16	20	124	48	76	40	17	23	59	29	30	34	13	21
77	38	17	21	105	42	63	40	20	20	33	19	14	25	10	15
78	30	12	18	100	39	61	37	15	22	45	18	27	40	18	22
79	36	14	22	112	41	71	30	17	13	52	29	23	33	13	20
80	37	13	24	100	42	58	37	11	26	49	21	28	29	17	12
81	23	6	17	117	40	77	32	13	19	57	18	39	44	14	30
82	24	8	16	85	29	56	23	10	13	32	7	25	29	10	19
83	26	10	16	105	47	58	31	8	23	41	13	28	25	16	9
84	30	12	18	65	22	43	30	8	22	31	10	21	25	10	15
85	13	4	9	60	20	40	26	7	19	25	9	16	20	3	17
86	22	12	10	72	23	49	29	7	22	27	7	20	24	4	20
87	15	7	8	47	16	31	26	9	17	29	10	19	15	3	12
88	10	1	9	49	12	37	27	5	22	19	5	14	12	4	8
89	10	4	6	51	19	32	14	6	8	13	2	11	16	4	12
90	12	1	11	40	6	34	16	3	13	11	4	7	10	0	10
91	8	2	6	17	3	14	11	2	9	14	5	9	13	3	10
92	13	0	13	24	2	22	10	2	8	7	1	6	8	1	7
93	6	1	5	23	3	20	3	0	3	8	2	6	4	2	2
94	4	0	4	21	3	18	4	0	4	9	0	9	5	0	5
95	3	0	3	11	1	10	3	1	2	3	0	3	6	2	4
96	2	0	2	9	2	7	3	2	1	4	2	2	4	0	4
97	1	0	1	8	1	7	1	1	0	4	0	4	2	2	0
98	4	0	4	6	1	5	0	0	0	2	0	2	1	0	1
99	0	0	0	7	2	5	2	0	2	1	0	1	1	1	0
100	0	0	0	5	2	3	1	0	1	6	1	5	1	1	0
101	0	0	0	1	0	1	0	0	0	0	0	0	1	0	1
102	0	0	0	1	0	1	0	0	0	1	0	1	0	0	0
103	0	0	0	1	1	0	0	0	0	0	0	0	1	0	1
104	0	0	0	0	0	0	0	0	0	0	0	0	0	0	0
105	0	0	0	0	0	0	0	0	0	0	0	0	0	0	0
106	0	0	0	1	1	0	0	0	0	0	0	0	0	0	0
107	0	0	0	0	0	0	0	0	0	0	0	0	0	0	0
108	0	0	0	0	0	0	0	0	0	0	0	0	0	0	0
109	0	0	0	0	0	0	0	0	0	0	0	0	0	0	0
110～	0	0	0	0	0	0	0	0	0	0	0	0	0	0	0
15歳未満	639	336	303	1 296	683	613	294	166	128	658	314	344	412	201	211
15～64歳	2 914	1 459	1 455	5 664	2 799	2 865	1 620	808	812	2 919	1 457	1 462	1 654	831	823
65歳以上	918	391	527	2 610	1 018	1 592	952	381	571	1 309	548	761	867	367	500

年 齢 総 数	幸島			朝日			大宮			浮田			城東台		
	計	男	女	計	男	女	計	男	女	計	男	女	計	男	女
	2 599	1 251	1 348	2 247	1 027	1 220	1 273	607	666	3 838	1 824	2 014	3 714	1 797	1 917
0	13	8	5	14	7	7	3	2	1	37	18	19	19	9	10
1	15	9	6	10	4	6	5	4	1	40	20	20	18	6	12
2	13	8	5	6	2	4	3	2	1	40	23	17	18	8	10
3	13	3	10	11	2	9	4	2	2	49	26	23	23	10	13
4	23	12	11	10	5	5	3	3	0	48	25	23	24	12	12
5	16	7	9	9	5	4	6	4	2	37	20	17	40	20	20
6	16	9	7	10	3	7	8	2	6	60	21	39	26	9	17
7	24	15	9	11	5	6	9	3	6	48	25	23	37	23	14
8	14	2	12	12	6	6	14	6	8	42	21	21	43	23	20
9	20	15	5	15	7	8	9	4	5	48	21	27	45	22	23
10	19	9	10	16	9	7	12	5	7	54	30	24	41	20	21
11	23	16	7	13	5	8	9	0	9	43	22	21	43	22	21
12	27	16	11	15	3	12	10	7	3	45	22	23	53	35	18
13	26	10	16	15	7	8	8	2	6	40	18	22	47	25	22
14	19	9	10	16	8	8	12	4	8	55	31	24	45	22	23
15	28	21	7	21	10	11	15	7	8	30	18	12	53	24	29
16	25	7	18	18	8	10	10	2	8	37	19	18	48	21	27
17	28	14	14	13	5	8	18	12	6	31	15	16	40	22	18
18	24	15	9	12	9	3	5	2	3	38	20	18	64	40	24
19	26	13	13	18	9	9	11	5	6	30	10	20	53	30	23
20	27	16	11	15	9	6	15	8	7	35	22	13	60	34	26
21	20	9	11	18	8	10	14	9	5	29	14	15	57	23	34
22	20	11	9	19	8	11	8	2	6	27	12	15	47	24	23
23	22	11	11	18	8	10	11	5	6	30	13	17	50	24	26
24	24	14	10	25	16	9	10	8	2	34	16	18	38	16	22
25	24	13	11	21	9	12	8	4	4	31	13	18	44	15	29
26	31	19	12	24	12	12	9	5	4	31	20	11	34	17	17
27	23	16	7	14	6	8	10	9	1	49	27	22	33	19	14
28	26	13	13	25	8	17	9	8	1	33	13	20	48	20	28
29	27	11	16	12	5	7	9	7	2	36	19	17	35	16	19
30	26	16	10	15	8	7	14	8	6	47	20	27	27	9	18
31	23	12	11	8	3	5	11	6	5	39	22	17	34	21	13
32	15	8	7	16	10	6	10	7	3	43	24	19	27	7	20
33	27	12	15	16	5	11	16	9	7	53	25	28	26	15	11
34	33	18	15	26	12	14	11	7	4	74	31	43	23	11	12
35	30	17	13	23	12	11	13	6	7	69	41	28	35	13	22
36	30	12	18	27	11	16	7	3	4	74	35	39	50	25	25
37	31	17	14	24	12	12	12	10	2	68	34	34	40	20	20
38	24	13	11	25	13	12	14	6	8	74	36	38	44	22	22
39	27	16	11	16	2	14	23	11	12	70	31	39	43	23	20
40	24	8	16	20	13	7	9	3	6	68	39	29	56	26	30
41	21	9	12	20	9	11	17	10	7	69	28	41	42	20	22
42	24	13	11	24	12	12	12	4	8	51	28	23	59	25	34
43	34	18	16	17	9	8	13	9	4	68	29	39	46	18	28
44	25	13	12	20	12	8	12	7	5	45	22	23	57	22	35
45	26	10	16	17	6	11	9	2	7	51	22	29	58	26	32
46	26	11	15	21	8	13	8	5	3	53	30	23	54	26	28
47	33	15	18	18	7	11	22	10	12	42	22	20	69	28	41
48	34	19	15	17	8	9	15	6	9	30	19	11	73	40	33
49	33	15	18	18	9	9	22	13	9	54	28	26	59	23	36
50	23	10	13	16	8	8	13	8	5	36	14	22	83	41	42
51	26	9	17	22	10	12	15	10	5	33	18	15	69	31	38
52	33	20	13	21	11	10	23	12	11	33	16	17	71	33	38
53	49	23	26	36	19	17	15	10	5	43	27	16	75	32	43
54	26	11	15	35	19	16	11	4	7	35	19	16	61	29	32
55	40	18	22	30	16	14	16	5	11	45	24	21	81	36	45

年 齡	幸島			朝日			大宮			浮田			城東台		
	計	男	女	計	男	女	計	男	女	計	男	女	計	男	女
56	32	20	12	31	16	15	14	9	5	44	17	27	70	40	30
57	36	21	15	22	10	12	14	5	9	39	15	24	61	26	35
58	48	17	31	31	21	10	12	5	7	39	18	21	53	30	23
59	41	21	20	39	23	16	21	13	8	51	24	27	62	36	26
60	44	19	25	31	15	16	19	9	10	36	16	20	61	36	25
61	45	23	22	39	14	25	25	13	12	45	20	25	59	32	27
62	39	22	17	56	26	30	24	13	11	60	25	35	58	29	29
63	44	19	25	55	25	30	21	10	11	76	35	41	76	34	42
64	60	33	27	52	25	27	34	18	16	65	30	35	60	30	30
65	36	10	26	64	23	41	33	16	17	55	29	26	58	32	26
66	30	16	14	37	23	14	21	13	8	40	15	25	35	24	11
67	39	21	18	53	31	22	14	9	5	37	11	26	28	14	14
68	34	16	18	43	21	22	11	7	4	50	21	29	47	23	24
69	39	17	22	44	23	21	18	4	14	42	26	16	39	19	20
70	50	32	18	48	25	23	24	12	12	42	20	22	42	21	21
71	46	25	21	37	18	19	20	4	16	40	20	20	28	15	13
72	32	13	19	24	13	11	11	5	6	41	19	22	16	9	7
73	20	9	11	23	7	16	11	3	8	38	15	23	20	10	10
74	37	14	23	33	17	16	16	6	10	25	9	16	22	10	12
75	43	18	25	42	24	18	18	8	10	29	13	16	23	13	10
76	37	17	20	34	15	19	21	8	13	31	11	20	26	8	18
77	27	14	13	28	11	17	20	11	9	24	9	15	21	7	14
78	41	14	27	29	9	20	18	9	9	35	15	20	15	6	9
79	34	14	20	35	12	23	12	7	5	30	12	18	16	9	7
80	32	14	18	39	17	22	23	9	14	32	18	14	15	7	8
81	34	15	19	29	11	18	13	4	9	34	16	18	12	4	8
82	25	11	14	28	15	13	12	4	8	25	8	17	18	7	11
83	28	10	18	35	16	19	11	4	7	37	17	20	9	3	6
84	26	9	17	18	5	13	20	11	9	25	13	12	11	5	6
85	16	5	11	25	11	14	10	1	9	21	10	11	10	5	5
86	18	6	12	31	7	24	13	6	7	9	1	8	10	5	5
87	9	2	7	16	2	14	9	1	8	16	8	8	11	3	8
88	13	5	8	14	7	7	11	2	9	14	2	12	5	3	2
89	15	5	10	14	3	11	9	2	7	9	0	9	4	0	4
90	11	2	9	20	4	16	8	5	3	7	2	5	9	5	4
91	4	1	3	11	3	8	12	1	11	9	1	8	4	2	2
92	9	4	5	9	3	6	3	0	3	7	1	6	4	1	3
93	7	0	7	2	1	1	6	2	4	2	0	2	2	0	2
94	6	1	5	4	0	4	6	3	3	3	0	3	3	0	3
95	4	1	3	8	1	7	1	0	1	4	1	3	0	0	0
96	3	1	2	3	1	2	4	0	4	2	1	1	1	1	0
97	2	0	2	3	0	3	1	0	1	5	0	5	1	0	1
98	1	0	1	1	0	1	7	1	6	4	1	3	1	0	1
99	1	0	1	1	0	1	1	0	1	3	1	2	0	0	0
100	0	0	0	1	1	0	0	0	0	1	0	1	0	0	0
101	1	0	1	1	0	1	0	0	0	1	0	1	0	0	0
102	0	0	0	0	0	0	0	0	0	0	0	0	0	0	0
103	1	0	1	0	0	0	1	0	1	0	0	0	0	0	0
104	0	0	0	0	0	0	0	0	0	0	0	0	0	0	0
105	0	0	0	0	0	0	0	0	0	0	0	0	0	0	0
106	0	0	0	0	0	0	0	0	0	0	0	0	0	0	0
107	0	0	0	0	0	0	0	0	0	0	0	0	0	0	0
108	0	0	0	0	0	0	0	0	0	0	0	0	0	0	0
109	0	0	0	0	0	0	0	0	0	0	0	0	0	0	0
110～	0	0	0	0	0	0	0	0	0	0	0	0	0	0	0
15歳未満	281	148	133	183	78	105	115	50	65	686	343	343	522	266	256
15～64歳	1 507	761	746	1 177	569	608	709	379	330	2 323	1 135	1 188	2 626	1 260	1 366
65歳以上	811	342	469	887	380	507	449	178	271	829	346	483	566	271	295

年 齡 総 数	平 島			御 休			角 山			千 種			江 西		
	計	男	女	計	男	女	計	男	女	計	男	女	計	男	女
	5 087	2 487	2 600	2 691	1 316	1 375	1 229	591	638	4 301	2 027	2 274	10 591	5 108	5 483
0	34	19	15	28	19	9	7	3	4	29	13	16	109	56	53
1	35	16	19	31	19	12	9	4	5	23	15	8	103	44	59
2	38	16	22	17	7	10	10	6	4	29	10	19	84	49	35
3	47	31	16	26	15	11	3	1	2	22	10	12	97	45	52
4	33	21	12	30	18	12	7	7	0	26	10	16	92	51	41
5	25	13	12	15	8	7	3	3	0	27	17	10	97	51	46
6	41	19	22	30	16	14	6	3	3	23	10	13	90	50	40
7	34	18	16	32	20	12	8	2	6	24	13	11	98	50	48
8	43	25	18	34	23	11	8	5	3	24	13	11	101	49	52
9	43	20	23	24	12	12	7	5	2	28	16	12	89	50	39
10	51	30	21	28	17	11	4	2	2	38	21	17	106	49	57
11	47	27	20	30	20	10	6	4	2	44	23	21	97	50	47
12	40	20	20	22	7	15	6	4	2	37	17	20	94	50	44
13	52	30	22	25	12	13	6	3	3	37	22	15	118	66	52
14	52	27	25	15	7	8	9	6	3	41	23	18	114	65	49
15	48	29	19	19	12	7	19	14	5	44	23	21	95	54	41
16	58	28	30	17	6	11	6	2	4	41	27	14	109	60	49
17	51	31	20	22	9	13	7	4	3	42	23	19	96	48	48
18	45	30	15	20	16	4	7	5	2	37	22	15	108	65	43
19	61	28	33	20	12	8	16	6	10	39	24	15	112	53	59
20	62	33	29	15	9	6	9	3	6	41	21	20	94	61	33
21	48	28	20	22	10	12	9	4	5	47	20	27	83	50	33
22	55	25	30	29	14	15	15	7	8	44	18	26	91	53	38
23	53	27	26	23	13	10	10	5	5	51	34	17	95	52	43
24	46	22	24	29	9	20	12	7	5	43	25	18	106	62	44
25	60	28	32	27	15	12	16	4	12	38	20	18	106	44	62
26	57	38	19	33	17	16	16	10	6	39	15	24	113	60	53
27	59	35	24	35	14	21	11	6	5	53	29	24	121	57	64
28	51	22	29	38	17	21	19	15	4	44	24	20	122	61	61
29	57	32	25	35	22	13	15	7	8	33	16	17	129	69	60
30	52	28	24	29	11	18	20	10	10	30	14	16	115	49	66
31	57	29	28	41	18	23	9	6	3	43	26	17	112	51	61
32	57	25	32	32	20	12	9	3	6	38	17	21	115	51	64
33	67	36	31	36	22	14	13	8	5	48	23	25	162	91	71
34	72	37	35	35	18	17	10	6	4	48	32	16	149	74	75
35	56	28	28	26	13	13	7	2	5	48	20	28	165	94	71
36	70	34	36	45	21	24	10	4	6	55	27	28	182	99	83
37	70	34	36	55	29	26	12	6	6	58	27	31	162	82	80
38	73	34	39	40	23	17	12	6	6	55	24	31	141	69	72
39	72	40	32	34	17	17	13	7	6	41	25	16	153	65	88
40	83	40	43	41	25	16	11	6	5	50	28	22	193	98	95
41	57	33	24	35	15	20	13	8	5	48	31	17	152	81	71
42	63	28	35	36	19	17	15	6	9	48	24	24	152	77	75
43	64	30	34	31	18	13	8	5	3	44	24	20	123	58	65
44	68	40	28	26	13	13	6	5	1	49	23	26	136	64	72
45	52	25	27	23	10	13	12	5	7	42	15	27	97	46	51
46	53	25	28	17	8	9	12	7	5	52	29	23	103	46	57
47	43	18	25	17	14	3	8	3	5	41	20	21	131	74	57
48	51	24	27	29	16	13	12	2	10	64	26	38	109	46	63
49	57	33	24	25	14	11	15	8	7	51	23	28	109	52	57
50	68	31	37	28	7	21	7	4	3	54	27	27	104	50	54
51	63	27	36	24	13	11	19	7	12	49	24	25	103	42	61
52	70	32	38	26	15	11	21	11	10	50	22	28	101	50	51
53	69	37	32	29	11	18	28	16	12	49	26	23	133	67	66
54	68	28	40	33	14	19	24	11	13	56	28	28	105	57	48
55	59	22	37	30	15	15	14	10	4	49	24	25	118	47	71

年 齡	平島			御休			角山			千種			江西		
	計	男	女	計	男	女	計	男	女	計	男	女	計	男	女
56	72	35	37	25	12	13	23	9	14	63	28	35	108	57	51
57	75	38	37	29	15	14	23	12	11	67	38	29	124	67	57
58	60	31	29	35	15	20	17	11	6	50	24	26	136	64	72
59	82	36	46	40	17	23	16	9	7	45	22	23	136	69	67
60	102	48	54	43	20	23	17	11	6	48	24	24	126	55	71
61	91	50	41	28	13	15	23	9	14	53	24	29	149	62	87
62	100	47	53	39	18	21	24	14	10	85	45	40	177	82	95
63	125	55	70	59	26	33	17	10	7	81	39	42	169	73	96
64	115	55	60	52	25	27	32	11	21	82	27	55	182	86	96
65	103	52	51	52	26	26	31	16	15	80	35	45	208	99	109
66	57	40	17	20	10	10	10	5	5	62	38	24	105	41	64
67	79	40	39	51	21	30	29	12	17	63	23	40	121	54	67
68	73	28	45	33	16	17	25	12	13	67	26	41	166	73	93
69	72	33	39	38	17	21	22	14	8	74	36	38	153	77	76
70	85	42	43	43	19	24	18	10	8	57	27	30	169	89	80
71	55	25	30	34	20	14	21	11	10	65	24	41	125	57	68
72	41	22	19	31	16	15	18	7	11	57	28	29	119	57	62
73	54	25	29	29	15	14	12	4	8	37	20	17	104	47	57
74	60	27	33	37	21	16	14	4	10	66	27	39	116	51	65
75	64	35	29	30	12	18	17	7	10	58	31	27	116	60	56
76	43	16	27	41	17	24	19	10	9	62	27	35	104	44	60
77	32	12	20	28	10	18	15	5	10	43	18	25	107	44	63
78	35	13	22	35	19	16	17	5	12	69	25	44	95	39	56
79	48	18	30	25	7	18	17	8	9	53	15	38	113	61	52
80	40	20	20	24	12	12	15	10	5	54	24	30	93	36	57
81	27	10	17	24	11	13	9	1	8	62	24	38	100	41	59
82	27	1	26	17	7	10	10	3	7	39	17	22	87	34	53
83	32	12	20	20	10	10	16	7	9	30	9	21	92	32	60
84	19	7	12	14	7	7	15	3	12	44	18	26	81	31	50
85	24	9	15	22	3	19	13	3	10	36	15	21	72	25	47
86	26	11	15	17	4	13	6	1	5	40	12	28	52	23	29
87	14	4	10	8	3	5	3	0	3	25	7	18	44	20	24
88	19	6	13	17	1	16	11	3	8	18	5	13	34	6	28
89	23	6	17	12	4	8	2	1	1	36	12	24	47	15	32
90	14	2	12	9	3	6	5	0	5	12	3	9	35	8	27
91	4	0	4	6	3	3	2	1	1	23	2	21	35	8	27
92	6	0	6	8	2	6	2	1	1	11	2	9	28	4	24
93	4	1	3	1	0	1	4	1	3	7	1	6	19	4	15
94	5	1	4	7	1	6	1	0	1	6	1	5	5	1	4
95	7	5	2	2	0	2	3	0	3	6	1	5	11	2	9
96	4	2	2	2	0	2	4	1	3	2	0	2	10	3	7
97	4	0	4	4	2	2	1	0	1	3	0	3	4	0	4
98	2	1	1	0	0	0	1	0	1	4	0	4	4	1	3
99	1	0	1	3	2	1	1	0	1	3	0	3	3	0	3
100	1	0	1	1	0	1	0	0	0	0	0	0	4	0	4
101	1	0	1	0	0	0	0	0	0	2	0	2	3	1	2
102	0	0	0	2	0	2	1	0	1	1	0	1	1	0	1
103	0	0	0	0	0	0	0	0	0	1	0	1	3	1	2
104	0	0	0	0	0	0	0	0	0	1	0	1	1	0	1
105	0	0	0	0	0	0	0	0	0	0	0	0	1	0	1
106	0	0	0	0	0	0	0	0	0	0	0	0	0	0	0
107	0	0	0	0	0	0	0	0	0	0	0	0	0	0	0
108	0	0	0	0	0	0	0	0	0	0	0	0	0	0	0
109	0	0	0	0	0	0	1	0	1	0	0	0	0	0	0
110～	0	0	0	0	0	0	0	0	0	0	0	0	0	0	0
15歳未満	615	332	283	387	220	167	99	58	41	452	233	219	1 489	775	714
15～64歳	3 267	1 629	1 638	1 557	775	782	719	367	352	2 470	1 241	1 229	6 312	3 144	3 168
65歳以上	1 205	526	679	747	321	426	411	166	245	1 379	553	826	2 790	1 189	1 601

年 齢 総 数	東区合計			福浜			平福			芳泉			浦安		
	計	男	女	計	男	女	計	男	女	計	男	女	計	男	女
	97 464	46 574	50 890	16 802	8 212	8 590	10 175	4 985	5 190	20 221	9 913	10 308	7 506	3 712	3 794
0	767	396	371	212	121	91	112	48	64	229	124	105	60	35	25
1	787	399	388	177	75	102	130	66	64	259	134	125	70	37	33
2	801	396	405	168	90	78	118	51	67	222	102	120	81	36	45
3	833	416	417	169	93	76	109	57	52	239	117	122	63	30	33
4	794	411	383	166	76	90	115	62	53	269	150	119	74	36	38
5	849	446	403	143	76	67	113	69	44	256	140	116	93	39	54
6	863	425	438	154	81	73	108	49	59	234	128	106	93	50	43
7	928	469	459	161	84	77	103	50	53	239	128	111	97	48	49
8	882	456	426	137	69	68	117	47	70	250	124	126	102	55	47
9	941	492	449	162	83	79	129	68	61	279	131	148	89	43	46
10	1 006	517	489	168	79	89	124	58	66	240	121	119	94	54	40
11	984	506	478	173	94	79	130	58	72	220	108	112	99	45	54
12	1 008	533	475	163	79	84	135	65	70	224	116	108	79	51	28
13	1 019	525	494	172	73	99	126	64	62	243	121	122	93	43	50
14	1 073	548	525	181	102	79	108	56	52	238	121	117	77	42	35
15	1 099	587	512	178	90	88	111	63	48	242	127	115	70	36	34
16	1 023	508	515	172	88	84	103	52	51	213	111	102	82	42	40
17	1 010	527	483	182	95	87	97	50	47	229	109	120	86	47	39
18	983	540	443	144	71	73	108	58	50	195	102	93	78	38	40
19	995	499	496	181	83	98	87	49	38	186	104	82	65	34	31
20	953	502	451	140	65	75	105	51	54	207	104	103	74	43	31
21	902	439	463	168	92	76	87	49	38	188	90	98	55	28	27
22	923	459	464	154	59	95	121	59	62	203	100	103	69	30	39
23	929	476	453	205	104	101	112	62	50	203	105	98	64	29	35
24	942	483	459	237	113	124	128	71	57	251	135	116	69	43	26
25	976	452	524	218	116	102	119	66	53	240	119	121	53	23	30
26	975	516	459	245	115	130	130	68	62	229	101	128	70	36	34
27	1 055	541	514	283	131	152	129	59	70	228	117	111	74	37	37
28	1 054	510	544	239	116	123	151	73	78	252	114	138	67	26	41
29	960	500	460	261	137	124	113	51	62	304	147	157	86	50	36
30	980	477	503	235	121	114	131	65	66	240	119	121	77	36	41
31	1 044	526	518	228	118	110	156	80	76	252	128	124	74	40	34
32	1 032	498	534	220	115	105	128	68	60	271	129	142	95	45	50
33	1 164	591	573	240	132	108	156	82	74	265	133	132	93	46	47
34	1 138	582	556	246	135	111	140	77	63	323	162	161	120	66	54
35	1 253	619	634	287	145	142	145	73	72	356	176	180	125	62	63
36	1 323	674	649	260	127	133	173	82	91	364	182	182	119	52	67
37	1 413	715	698	305	152	153	180	90	90	412	210	202	158	83	75
38	1 446	726	720	286	142	144	208	101	107	378	190	188	167	86	81
39	1 437	695	742	300	165	135	192	102	90	392	193	199	162	92	70
40	1 498	778	720	297	165	132	200	105	95	348	180	168	126	58	68
41	1 395	683	712	288	147	141	177	80	97	365	189	176	128	63	65
42	1 326	646	680	271	142	129	172	83	89	349	174	175	113	57	56
43	1 266	597	669	290	153	137	132	64	68	343	173	170	103	49	54
44	1 202	578	624	256	113	143	142	76	66	328	141	187	100	47	53
45	1 067	533	534	218	106	112	141	73	68	261	123	138	78	42	36
46	1 100	532	568	218	104	114	127	70	57	268	141	127	88	45	43
47	1 192	569	623	237	118	119	143	87	56	286	149	137	87	46	41
48	1 166	568	598	206	109	97	101	40	61	268	147	121	84	42	42
49	1 153	552	601	182	83	99	99	46	53	238	102	136	88	43	45
50	1 087	535	552	199	98	101	111	46	65	263	128	135	90	41	49
51	1 147	558	589	201	105	96	98	49	49	235	125	110	82	41	41
52	1 118	540	578	181	85	96	105	52	53	236	110	126	89	47	42
53	1 231	627	604	221	104	117	110	55	55	236	115	121	75	36	39
54	1 150	556	594	181	103	78	87	42	45	215	105	110	79	35	44
55	1 172	550	622	189	90	99	114	61	53	225	118	107	85	35	50

年 齡	東区合計			福浜			平福			芳泉			浦安		
	計	男	女	計	男	女	計	男	女	計	男	女	計	男	女
56	1 205	605	600	175	82	93	122	63	59	223	111	112	77	37	40
57	1 133	527	606	206	107	99	99	50	49	213	95	118	83	40	43
58	1 159	561	598	179	94	85	84	47	37	247	133	114	72	36	36
59	1 248	628	620	212	110	102	101	48	53	219	104	115	123	66	57
60	1 299	622	677	219	101	118	122	58	64	250	121	129	108	62	46
61	1 474	708	766	204	103	101	113	53	60	263	142	121	122	61	61
62	1 598	742	856	245	114	131	161	72	89	280	136	144	140	71	69
63	1 862	857	1 005	275	119	156	159	81	78	324	172	152	144	75	69
64	1 800	869	931	287	153	134	155	67	88	334	172	162	136	67	69
65	1 645	778	867	222	97	125	137	69	68	259	122	137	124	63	61
66	993	503	490	143	68	75	86	42	44	166	67	99	75	34	41
67	1 254	587	667	173	81	92	88	42	46	195	100	95	95	48	47
68	1 437	662	775	179	85	94	124	59	65	209	90	119	97	50	47
69	1 428	665	763	173	81	92	113	63	50	206	100	106	94	55	39
70	1 449	696	753	185	95	90	119	52	67	202	100	102	92	39	53
71	1 250	591	659	161	65	96	113	46	67	182	83	99	78	42	36
72	985	455	530	152	66	86	97	41	56	151	61	90	64	33	31
73	921	428	493	124	58	66	71	29	42	99	45	54	64	25	39
74	1 045	472	573	138	61	77	88	43	45	161	70	91	71	35	36
75	1 106	504	602	139	67	72	84	41	43	146	65	81	61	26	35
76	1 068	456	612	133	51	82	86	46	40	122	50	72	74	35	39
77	892	389	503	132	55	77	70	39	31	104	40	64	43	18	25
78	932	386	546	123	50	73	56	28	28	124	66	58	43	19	24
79	957	408	549	123	51	72	81	30	51	116	54	62	59	25	34
80	931	400	531	105	53	52	61	21	40	95	40	55	56	22	34
81	876	330	546	96	41	55	68	25	43	92	27	65	48	15	33
82	716	263	453	71	25	46	62	27	35	67	28	39	34	19	15
83	749	285	464	74	32	42	46	21	25	81	25	56	41	22	19
84	647	254	393	74	34	40	42	17	25	55	24	31	37	15	22
85	576	199	377	47	19	28	37	16	21	46	12	34	26	11	15
86	530	174	356	62	21	41	42	16	26	47	12	35	24	8	16
87	392	130	262	49	10	39	27	6	21	49	17	32	15	4	11
88	374	96	278	30	7	23	23	7	16	31	9	22	15	4	11
89	370	106	264	25	5	20	18	2	16	27	8	19	10	2	8
90	288	64	224	24	7	17	19	8	11	28	6	22	8	2	6
91	235	57	178	23	4	19	15	5	10	20	4	16	10	1	9
92	189	31	158	16	3	13	12	2	10	16	2	14	13	2	11
93	135	23	112	8	0	8	4	1	3	7	0	7	4	0	4
94	118	15	103	10	3	7	9	2	7	10	1	9	3	1	2
95	97	21	76	7	2	5	4	0	4	9	3	6	4	0	4
96	74	18	56	5	0	5	2	1	1	5	1	4	3	0	3
97	53	6	47	5	3	2	1	0	1	4	2	2	1	0	1
98	49	9	40	5	0	5	4	1	3	4	1	3	1	0	1
99	44	6	38	1	0	1	1	0	1	3	0	3	2	0	2
100	27	5	22	2	1	1	1	0	1	0	0	0	1	1	0
101	15	1	14	2	0	2	2	0	2	0	0	0	0	0	0
102	11	0	11	2	0	2	0	0	0	1	0	1	0	0	0
103	8	2	6	0	0	0	0	0	0	0	0	0	0	0	0
104	3	0	3	1	1	0	0	0	0	1	0	1	0	0	0
105	1	0	1	0	0	0	0	0	0	0	0	0	0	0	0
106	1	1	0	0	0	0	0	0	0	0	0	0	0	0	0
107	0	0	0	0	0	0	0	0	0	0	0	0	0	0	0
108	0	0	0	1	0	1	0	0	0	0	0	0	0	0	0
109	1	0	1	0	0	0	0	0	0	0	0	0	0	0	0
110～	0	0	0	0	0	0	0	0	0	0	0	0	0	0	0
15歳未満	13 535	6 935	6 600	2 506	1 275	1 231	1 777	868	909	3 641	1 865	1 776	1 264	644	620
15～64歳	59 057	29 163	29 894	11 251	5 635	5 616	6 485	3 269	3 216	13 440	6 713	6 727	4 752	2 392	2 360
65歳以上	24 872	10 476	14 396	3 045	1 302	1 743	1 913	848	1 065	3 140	1 335	1 805	1 490	676	814

年 齢 総 数	福 島			南 輝			芳 田			芳 明			甲 浦		
	計	男	女	計	男	女	計	男	女	計	男	女	計	男	女
	6 441	3 149	3 292	10 821	5 180	5 641	10 536	5 243	5 293	11 169	5 463	5 706	4 910	2 397	2 513
0	51	24	27	88	42	46	133	66	67	174	86	88	32	20	12
1	73	38	35	73	43	30	136	63	73	147	73	74	35	12	23
2	72	37	35	81	47	34	121	59	62	139	76	63	35	25	10
3	70	45	25	76	35	41	130	61	69	125	67	58	39	21	18
4	62	38	24	88	47	41	123	73	50	121	70	51	31	17	14
5	68	32	36	95	42	53	105	46	59	108	53	55	39	14	25
6	80	42	38	87	54	33	92	52	40	101	51	50	42	23	19
7	52	26	26	90	42	48	93	55	38	111	56	55	42	18	24
8	62	36	26	83	42	41	108	59	49	90	40	50	46	25	21
9	63	24	39	105	53	52	112	63	49	122	64	58	56	33	23
10	71	34	37	108	55	53	88	49	39	105	46	59	55	26	29
11	72	34	38	117	57	60	117	55	62	98	46	52	43	21	22
12	61	34	27	116	64	52	94	43	51	133	69	64	55	34	21
13	88	50	38	106	56	50	90	47	43	108	48	60	61	36	25
14	76	37	39	112	70	42	103	47	56	128	60	68	55	28	27
15	64	35	29	119	59	60	103	56	47	126	68	58	47	24	23
16	66	33	33	88	43	45	108	60	48	111	60	51	58	29	29
17	61	23	38	100	53	47	129	79	50	107	52	55	53	24	29
18	59	34	25	87	41	46	102	46	56	116	58	58	52	27	25
19	58	26	32	93	38	55	126	69	57	86	46	40	52	26	26
20	49	18	31	105	55	50	100	49	51	109	48	61	41	23	18
21	57	31	26	85	39	46	113	64	49	120	66	54	37	20	17
22	57	33	24	101	50	51	112	48	64	120	64	56	43	20	23
23	55	28	27	90	42	48	134	65	69	117	60	57	32	20	12
24	49	31	18	104	56	48	144	79	65	162	84	78	35	16	19
25	71	35	36	102	44	58	154	83	71	153	65	88	49	21	28
26	73	37	36	119	62	57	146	71	75	169	91	78	47	26	21
27	72	38	34	106	65	41	141	72	69	173	73	100	51	24	27
28	74	41	33	114	55	59	148	80	68	187	89	98	54	30	24
29	72	39	33	121	56	65	161	85	76	194	99	95	53	28	25
30	73	39	34	102	54	48	183	94	89	172	98	74	57	30	27
31	81	41	40	106	50	56	150	79	71	204	91	113	60	32	28
32	77	39	38	121	61	60	173	83	90	204	97	107	51	25	26
33	67	35	32	122	59	63	188	93	95	165	86	79	46	26	20
34	99	57	42	111	51	60	168	79	89	209	115	94	61	25	36
35	84	43	41	117	60	57	174	87	87	211	108	103	60	28	32
36	99	53	46	142	67	75	182	99	83	194	98	96	68	36	32
37	102	54	48	163	81	82	190	96	94	239	119	120	63	26	37
38	114	52	62	172	72	100	184	110	74	208	116	92	80	40	40
39	120	64	56	179	101	78	180	92	88	212	109	103	78	29	49
40	123	58	65	179	86	93	195	95	100	193	103	90	83	51	32
41	91	49	42	151	67	84	179	98	81	191	91	100	80	38	42
42	90	46	44	141	76	65	166	86	80	202	101	101	75	41	34
43	103	48	55	152	78	74	180	83	97	162	87	75	57	26	31
44	98	53	45	148	74	74	138	69	69	155	90	65	66	34	32
45	87	44	43	120	59	61	153	75	78	142	67	75	60	25	35
46	93	45	48	108	52	56	129	72	57	128	67	61	42	17	25
47	82	41	41	134	59	75	170	89	81	163	85	78	58	35	23
48	84	46	38	116	54	62	130	61	69	138	66	72	65	36	29
49	67	35	32	125	70	55	143	73	70	136	73	63	60	28	32
50	73	35	38	119	61	58	147	70	77	135	65	70	54	21	33
51	78	44	34	117	57	60	128	63	65	107	46	61	45	24	21
52	51	26	25	110	53	57	130	63	67	135	69	66	62	32	30
53	60	34	26	106	55	51	126	66	60	133	61	72	49	28	21
54	67	30	37	98	51	47	101	52	49	127	71	56	59	21	38
55	65	36	29	108	51	57	112	57	55	106	56	50	67	39	28

年 齡	福島			南 輝			芳 田			芳 明			甲 浦		
	計	男	女	計	男	女	計	男	女	計	男	女	計	男	女
56	72	37	35	114	55	59	123	61	62	98	51	47	67	26	41
57	71	36	35	112	65	47	117	66	51	104	51	53	64	31	33
58	73	38	35	114	40	74	112	59	53	116	52	64	58	29	29
59	82	34	48	117	50	67	121	68	53	106	51	55	68	38	30
60	70	26	44	131	64	67	106	48	58	120	56	64	85	44	41
61	84	48	36	156	70	86	106	54	52	118	61	57	77	37	40
62	109	62	47	194	98	96	141	84	57	152	75	77	88	39	49
63	99	38	61	197	90	107	117	61	56	162	81	81	108	62	46
64	99	53	46	242	113	129	165	80	85	150	65	85	115	61	54
65	94	50	44	190	92	98	137	59	78	125	60	65	89	45	44
66	57	25	32	138	62	76	75	41	34	86	45	41	48	23	25
67	79	38	41	154	67	87	97	42	55	114	52	62	60	29	31
68	70	30	40	186	79	107	96	42	54	100	44	56	86	46	40
69	83	26	57	179	84	95	103	41	62	112	42	70	64	36	28
70	82	37	45	191	97	94	112	44	68	114	46	68	65	26	39
71	82	36	46	180	82	98	101	47	54	108	50	58	50	22	28
72	72	26	46	130	52	78	87	39	48	96	49	47	44	21	23
73	51	25	26	133	52	81	69	29	40	76	32	44	46	20	26
74	67	33	34	163	79	84	101	46	55	83	37	46	45	19	26
75	76	33	43	145	73	72	90	39	51	100	48	52	60	29	31
76	72	30	42	152	80	72	56	25	31	74	31	43	47	20	27
77	60	23	37	131	55	76	71	35	36	66	32	34	47	23	24
78	62	34	28	119	58	61	61	20	41	65	28	37	43	20	23
79	55	23	32	119	48	71	62	26	36	64	18	46	51	15	36
80	53	25	28	94	52	42	60	26	34	69	26	43	47	18	29
81	55	28	27	132	57	75	48	24	24	67	19	48	42	21	21
82	41	16	25	79	35	44	44	18	26	48	19	29	41	16	25
83	36	14	22	90	39	51	42	11	31	47	21	26	30	17	13
84	32	7	25	52	19	33	33	15	18	33	7	26	28	13	15
85	27	12	15	60	23	37	40	13	27	32	14	18	29	12	17
86	35	12	23	51	19	32	31	12	19	27	11	16	26	6	20
87	25	5	20	38	14	24	21	4	17	15	4	11	15	6	9
88	22	6	16	40	10	30	26	13	13	15	3	12	16	3	13
89	28	7	21	30	7	23	19	8	11	20	7	13	19	6	13
90	14	1	13	34	10	24	18	3	15	13	4	9	11	4	7
91	15	2	13	18	5	13	19	3	16	10	1	9	13	2	11
92	10	3	7	18	3	15	5	2	3	4	1	3	5	1	4
93	5	0	5	17	8	9	8	2	6	7	3	4	4	3	1
94	14	5	9	16	2	14	9	0	9	5	0	5	5	0	5
95	4	0	4	12	3	9	5	1	4	1	0	1	12	3	9
96	4	2	2	10	1	9	4	1	3	7	2	5	5	0	5
97	7	2	5	5	1	4	6	2	4	4	1	3	2	0	2
98	5	1	4	7	1	6	1	0	1	1	0	1	1	0	1
99	0	0	0	2	0	2	3	0	3	0	0	0	3	1	2
100	0	0	0	0	0	0	1	0	1	0	0	0	1	0	1
101	2	0	2	1	0	1	2	1	1	1	0	1	1	0	1
102	0	0	0	0	0	0	0	0	0	2	0	2	2	0	2
103	0	0	0	1	0	1	0	0	0	1	0	1	1	0	1
104	0	0	0	0	0	0	0	0	0	0	0	0	0	0	0
105	0	0	0	1	0	1	0	0	0	0	0	0	0	0	0
106	0	0	0	0	0	0	0	0	0	0	0	0	0	0	0
107	0	0	0	0	0	0	0	0	0	0	0	0	0	0	0
108	0	0	0	0	0	0	0	0	0	0	0	0	0	0	0
109	0	0	0	0	0	0	0	0	0	0	0	0	0	0	0
110～	0	0	0	0	0	0	0	0	0	0	0	0	0	0	0
15歳未満	1 021	531	490	1 425	749	676	1 645	838	807	1 810	905	905	666	353	313
15～64歳	3 924	2 001	1 923	6 278	3 062	3 216	7 128	3 671	3 457	7 547	3 801	3 746	3 040	1 518	1 522
65歳以上	1 496	617	879	3 118	1 369	1 749	1 763	734	1 029	1 812	757	1 055	1 204	526	678

年 齢 総 数	小 串			妹 尾			箕 島			福 田			興 除		
	計	男	女	計	男	女	計	男	女	計	男	女	計	男	女
	1 573	741	832	9 445	4 518	4 927	4 024	1 948	2 076	11 966	5 856	6 110	4 578	2 173	2 405
0	8	4	4	89	44	45	40	20	20	141	75	66	19	8	11
1	6	2	4	89	35	54	43	26	17	145	78	67	28	12	16
2	4	0	4	78	42	36	32	18	14	147	59	88	38	14	24
3	4	2	2	96	48	48	40	19	21	127	55	72	34	16	18
4	10	4	6	81	41	40	31	11	20	148	84	64	33	18	15
5	6	2	4	90	55	35	42	20	22	137	69	68	26	14	12
6	3	2	1	102	47	55	36	19	17	126	65	61	34	18	16
7	3	1	2	94	59	35	26	10	16	112	62	50	33	24	9
8	10	7	3	81	39	42	34	17	17	134	74	60	45	16	29
9	6	1	5	79	42	37	32	19	13	139	74	65	49	30	19
10	8	3	5	77	41	36	46	21	25	144	73	71	48	22	26
11	15	10	5	82	43	39	32	20	12	136	72	64	50	25	25
12	7	5	2	73	30	43	48	28	20	123	69	54	47	24	23
13	12	9	3	86	45	41	35	19	16	131	71	60	48	23	25
14	11	4	7	92	54	38	38	18	20	126	66	60	66	34	32
15	10	6	4	83	43	40	47	22	25	115	64	51	55	30	25
16	7	5	2	90	46	44	53	26	27	145	71	74	46	20	26
17	10	7	3	90	41	49	40	19	21	106	58	48	49	27	22
18	10	6	4	81	39	42	39	23	16	127	70	57	44	24	20
19	19	11	8	88	45	43	38	19	19	107	48	59	56	31	25
20	12	4	8	76	40	36	35	15	20	135	69	66	39	18	21
21	13	6	7	88	36	52	39	18	21	106	55	51	56	32	24
22	8	2	6	96	52	44	41	20	21	93	50	43	48	22	26
23	12	7	5	88	40	48	40	24	16	109	58	51	60	27	33
24	14	4	10	105	42	63	39	21	18	102	52	50	51	23	28
25	14	6	8	90	46	44	50	23	27	128	67	61	40	14	26
26	7	2	5	122	66	56	36	19	17	133	59	74	37	15	22
27	11	10	1	107	43	64	56	26	30	116	56	60	55	25	30
28	9	5	4	128	67	61	43	16	27	146	75	71	37	17	20
29	11	4	7	124	66	58	52	24	28	165	89	76	39	23	16
30	23	11	12	104	40	64	48	26	22	139	75	64	40	14	26
31	8	2	6	129	70	59	32	15	17	153	75	78	29	18	11
32	13	7	6	135	75	60	48	25	23	172	83	89	49	23	26
33	23	15	8	138	83	55	43	19	24	166	85	81	51	17	34
34	11	2	9	141	76	65	45	26	19	166	81	85	50	24	26
35	9	8	1	126	74	52	52	28	24	201	88	113	45	21	24
36	27	14	13	142	72	70	49	23	26	236	119	117	45	31	14
37	18	8	10	143	76	67	57	29	28	220	108	112	63	34	29
38	23	11	12	158	79	79	56	30	26	230	122	108	62	32	30
39	17	9	8	135	56	79	74	40	34	214	104	110	54	25	29
40	15	10	5	131	63	68	56	25	31	191	97	94	63	33	30
41	14	7	7	124	62	62	72	32	40	162	73	89	63	38	25
42	14	7	7	114	66	48	49	29	20	168	90	78	66	33	33
43	13	7	6	112	59	53	44	20	24	153	75	78	56	24	32
44	8	4	4	113	48	65	46	24	22	134	74	60	55	28	27
45	14	7	7	95	43	52	51	24	27	135	68	67	76	35	41
46	15	9	6	91	41	50	41	26	15	124	63	61	55	25	30
47	18	9	9	111	51	60	50	28	22	142	74	68	80	41	39
48	19	12	7	117	55	62	44	26	18	119	52	67	46	21	25
49	18	7	11	99	49	50	39	19	20	124	72	52	61	29	32
50	12	6	6	105	54	51	52	22	30	139	64	75	62	27	35
51	21	9	12	96	50	46	33	13	20	133	61	72	56	29	27
52	20	14	6	108	44	64	65	32	33	142	73	69	62	30	32
53	24	11	13	125	63	62	57	30	27	133	68	65	61	31	30
54	18	6	12	131	54	77	48	24	24	134	68	66	57	31	26
55	21	10	11	124	59	65	50	28	22	121	56	65	63	32	31

年 齡	小串			妹尾			箕島			福田			興除		
	計	男	女	計	男	女	計	男	女	計	男	女	計	男	女
56	25	11	14	104	53	51	51	23	28	145	70	75	72	31	41
57	19	11	8	124	57	67	47	28	19	135	63	72	62	34	28
58	14	8	6	130	72	58	46	18	28	156	77	79	52	23	29
59	24	14	10	141	70	71	63	31	32	139	67	72	72	34	38
60	21	8	13	143	71	72	57	31	26	183	92	91	63	34	29
61	36	24	12	187	87	100	44	19	25	189	79	110	91	52	39
62	34	14	20	189	87	102	65	27	38	218	100	118	89	45	44
63	33	14	19	185	90	95	67	37	30	218	101	117	88	42	46
64	27	14	13	185	81	104	92	45	47	234	102	132	90	47	43
65	40	22	18	150	82	68	63	31	32	203	107	96	61	35	26
66	13	7	6	100	50	50	54	25	29	136	64	72	40	17	23
67	21	11	10	110	68	42	47	23	24	133	72	61	58	32	26
68	26	11	15	120	59	61	54	27	27	155	81	74	68	26	42
69	24	10	14	132	55	77	56	33	23	129	59	70	64	28	36
70	31	13	18	126	66	60	60	27	33	129	64	65	62	33	29
71	23	12	11	111	43	68	46	23	23	137	78	59	57	28	29
72	20	7	13	94	48	46	50	21	29	89	39	50	38	15	23
73	22	10	12	84	43	41	35	16	19	69	30	39	44	28	16
74	33	13	20	91	48	43	40	18	22	103	42	61	44	12	32
75	18	10	8	86	26	60	38	15	23	101	41	60	53	19	34
76	31	15	16	85	38	47	41	22	19	101	47	54	67	32	35
77	19	5	14	68	25	43	37	16	21	92	44	48	42	21	21
78	21	8	13	80	27	53	36	14	22	84	35	49	37	16	21
79	44	22	22	102	42	60	29	11	18	66	35	31	46	15	31
80	27	13	14	78	32	46	40	14	26	74	35	39	29	14	15
81	18	10	8	75	33	42	40	16	24	66	25	41	35	17	18
82	25	10	15	53	15	38	38	12	26	46	14	32	44	17	27
83	26	14	12	52	18	34	25	8	17	53	25	28	31	10	21
84	26	8	18	57	22	35	20	8	12	51	18	33	22	8	14
85	10	4	6	49	16	33	31	15	16	61	22	39	27	8	19
86	20	6	14	47	16	31	17	5	12	52	17	35	29	9	20
87	18	7	11	30	11	19	23	10	13	38	13	25	22	5	17
88	12	4	8	29	5	24	15	4	11	40	13	27	7	1	6
89	10	1	9	32	5	27	13	5	8	29	7	22	11	2	9
90	7	1	6	23	3	20	9	1	8	21	4	17	21	5	16
91	9	1	8	20	6	14	8	2	6	20	3	17	13	2	11
92	5	2	3	24	6	18	7	0	7	18	4	14	16	1	15
93	9	1	8	11	0	11	8	3	5	14	3	11	5	0	5
94	5	0	5	16	1	15	3	0	3	10	1	9	9	1	8
95	1	0	1	4	0	4	0	0	0	7	0	7	4	0	4
96	4	0	4	4	0	4	1	0	1	7	2	5	5	1	4
97	3	0	3	7	1	6	2	1	1	3	0	3	3	0	3
98	1	1	0	3	0	3	1	0	1	5	2	3	2	0	2
99	1	0	1	5	0	5	0	0	0	2	2	0	1	1	0
100	0	0	0	2	0	2	0	0	0	2	1	1	2	0	2
101	1	1	0	2	1	1	0	0	0	2	1	1	0	0	0
102	0	0	0	2	0	2	0	0	0	0	0	0	0	0	0
103	0	0	0	1	0	1	1	0	1	1	0	1	0	0	0
104	0	0	0	0	0	0	0	0	0	0	0	0	0	0	0
105	0	0	0	0	0	0	0	0	0	0	0	0	0	0	0
106	0	0	0	0	0	0	0	0	0	0	0	0	0	0	0
107	0	0	0	0	0	0	0	0	0	0	0	0	0	0	0
108	0	0	0	0	0	0	0	0	0	0	0	0	0	0	0
109	0	0	0	0	0	0	0	0	0	0	0	0	0	0	0
110～	0	0	0	0	0	0	0	0	0	0	0	0	0	0	0
15歳未満	113	56	57	1 289	665	624	555	285	270	2 016	1 046	970	598	298	300
15～64歳	836	425	411	5 991	2 942	3 049	2 481	1 237	1 244	7 601	3 760	3 841	2 861	1 416	1 445
65歳以上	624	260	364	2 165	911	1 254	988	426	562	2 349	1 050	1 299	1 119	459	660

年 齡	曾根			東畦			第一藤田			第二藤田			第三藤田		
	計	男	女	計	男	女	計	男	女	計	男	女	計	男	女
総 数	2 093	1 020	1 073	7 591	3 653	3 938	3 590	1 769	1 821	6 700	3 278	3 422	2 787	1 378	1 409
0	18	9	9	51	28	23	28	16	12	54	22	32	17	7	10
1	20	15	5	57	29	28	31	17	14	50	22	28	13	6	7
2	15	5	10	46	22	24	30	17	13	63	33	30	19	8	11
3	17	13	4	77	45	32	39	23	16	48	25	23	24	13	11
4	19	7	12	45	22	23	43	28	15	78	51	27	19	8	11
5	16	9	7	59	36	23	39	23	16	63	23	40	25	12	13
6	29	18	11	51	30	21	46	23	23	67	39	28	23	11	12
7	26	14	12	61	35	26	44	24	20	80	49	31	19	9	10
8	31	18	13	75	45	30	41	10	31	69	35	34	35	21	14
9	25	17	8	87	40	47	42	16	26	67	36	31	23	12	11
10	28	15	13	82	40	42	38	15	23	72	44	28	31	17	14
11	22	11	11	75	46	29	37	24	13	74	41	33	20	11	9
12	23	15	8	75	37	38	41	20	21	60	37	23	35	22	13
13	14	7	7	85	49	36	42	24	18	60	30	30	26	16	10
14	15	8	7	90	58	32	24	11	13	68	28	40	23	12	11
15	16	12	4	106	46	60	30	14	16	54	26	28	29	18	11
16	20	7	13	91	44	47	28	14	14	52	25	27	30	17	13
17	20	9	11	109	53	56	30	19	11	53	29	24	15	9	6
18	16	10	6	103	54	49	30	19	11	70	31	39	27	9	18
19	17	9	8	87	35	52	40	14	26	60	32	28	27	16	11
20	20	10	10	85	40	45	26	14	12	55	28	27	25	13	12
21	24	10	14	78	39	39	31	11	20	72	39	33	29	18	11
22	17	8	9	75	40	35	24	14	10	70	39	31	19	12	7
23	23	12	11	69	36	33	26	20	6	60	30	30	37	23	14
24	15	7	8	56	27	29	31	17	14	60	30	30	28	17	11
25	18	9	9	70	35	35	37	21	16	69	35	34	29	16	13
26	18	7	11	65	31	34	31	12	19	74	30	44	33	18	15
27	21	11	10	59	36	23	35	17	18	72	39	33	32	17	15
28	26	12	14	70	38	32	37	21	16	71	34	37	24	13	11
29	20	14	6	63	31	32	45	24	21	76	32	44	38	20	18
30	20	7	13	76	33	43	28	12	16	78	42	36	19	9	10
31	23	12	11	74	40	34	49	25	24	63	23	40	32	15	17
32	27	14	13	56	30	26	43	21	22	70	39	31	33	12	21
33	15	7	8	73	36	37	53	27	26	83	38	45	41	16	25
34	19	5	14	102	55	47	53	30	23	111	55	56	31	19	12
35	27	18	9	86	41	45	48	19	29	82	43	39	46	26	20
36	22	10	12	95	47	48	61	25	36	93	44	49	43	20	23
37	31	16	15	129	64	65	63	32	31	107	54	53	34	17	17
38	34	17	17	103	49	54	59	36	23	122	57	65	28	18	10
39	28	16	12	102	41	61	57	34	23	116	61	55	26	11	15
40	28	21	7	123	69	54	55	32	23	110	58	52	28	12	16
41	28	15	13	106	52	54	54	34	20	94	49	45	36	22	14
42	25	14	11	96	44	52	41	21	20	86	51	35	36	16	20
43	19	9	10	102	48	54	49	21	28	91	43	48	31	16	15
44	29	10	19	108	55	53	38	20	18	91	49	42	18	7	11
45	21	8	13	96	46	50	28	16	12	72	29	43	28	11	17
46	16	9	7	86	35	51	33	15	18	83	53	30	26	9	17
47	26	12	14	115	45	70	47	25	22	73	37	36	39	22	17
48	20	12	8	109	50	59	39	17	22	63	34	29	32	15	17
49	21	12	9	117	54	63	26	17	9	82	42	40	25	16	9
50	24	11	13	123	65	58	39	20	19	74	27	47	30	14	16
51	22	10	12	94	51	43	34	15	19	87	41	46	32	14	18
52	19	4	15	104	48	56	39	15	24	83	39	44	39	18	21
53	26	9	17	112	62	50	38	21	17	73	36	37	49	22	27
54	22	11	11	109	47	62	47	27	20	74	33	41	47	27	20
55	20	10	10	109	62	47	43	19	24	77	45	32	41	22	19

年 齡	曾根			東畦			第一藤田			第二藤田			第三藤田		
	計	男	女	計	男	女	計	男	女	計	男	女	計	男	女
56	37	19	18	107	53	54	53	15	38	95	51	44	45	23	22
57	31	17	14	91	44	47	42	20	22	99	50	49	51	30	21
58	28	18	10	109	49	60	36	17	19	88	45	43	52	23	29
59	33	16	17	101	43	58	49	27	22	87	40	47	51	31	20
60	23	11	12	106	52	54	52	24	28	114	54	60	45	24	21
61	28	13	15	137	65	72	85	37	48	108	58	50	48	26	22
62	25	11	14	150	62	88	69	28	41	120	56	64	53	28	25
63	39	19	20	140	73	67	80	45	35	138	64	74	48	27	21
64	31	10	21	153	71	82	67	32	35	140	71	69	55	25	30
65	41	22	19	123	67	56	66	35	31	108	59	49	39	22	17
66	22	11	11	97	34	63	36	17	19	66	31	35	31	14	17
67	31	14	17	104	56	48	49	22	27	79	36	43	25	16	9
68	27	13	14	99	48	51	53	24	29	100	42	58	29	16	13
69	29	13	16	105	58	47	60	38	22	96	43	53	22	10	12
70	34	22	12	91	45	46	40	22	18	99	49	50	36	18	18
71	28	12	16	87	40	47	38	17	21	80	40	40	26	13	13
72	20	11	9	63	25	38	29	11	18	71	24	47	14	6	8
73	20	10	10	59	27	32	42	23	19	80	44	36	18	7	11
74	22	10	12	68	40	28	44	18	26	68	32	36	32	16	16
75	35	12	23	63	31	32	35	16	19	71	30	41	24	11	13
76	27	10	17	67	29	38	36	15	21	76	32	44	37	18	19
77	22	9	13	55	24	31	24	11	13	63	25	38	29	11	18
78	19	9	10	65	23	42	22	11	11	46	25	21	23	7	16
79	21	10	11	58	26	32	28	10	18	51	27	24	39	15	24
80	25	10	15	56	22	34	23	10	13	43	18	25	31	8	23
81	23	6	17	37	16	21	25	10	15	47	15	32	29	13	16
82	19	9	10	43	13	30	37	24	13	48	15	33	27	12	15
83	17	7	10	52	22	30	26	10	16	50	19	31	28	13	15
84	20	9	11	35	12	23	24	10	14	28	12	16	22	6	16
85	12	4	8	39	14	25	14	3	11	28	13	15	24	8	16
86	14	5	9	41	18	23	15	6	9	31	8	23	20	7	13
87	14	4	10	34	8	26	14	4	10	25	10	15	20	7	13
88	6	2	4	26	9	17	11	5	6	15	6	9	17	5	12
89	17	8	9	23	3	20	9	2	7	12	3	9	18	5	13
90	10	4	6	15	5	10	14	5	9	16	5	11	6	2	4
91	6	1	5	13	3	10	5	2	3	4	1	3	11	3	8
92	4	0	4	17	1	16	8	0	8	13	5	8	3	1	2
93	5	1	4	10	2	8	6	3	3	6	0	6	2	1	1
94	4	1	3	6	0	6	5	1	4	7	3	4	3	2	1
95	0	0	0	12	2	10	1	0	1	0	0	0	3	0	3
96	0	0	0	10	2	8	4	1	3	0	0	0	2	1	1
97	0	0	0	4	0	4	3	0	3	2	0	2	1	0	1
98	3	0	3	4	0	4	1	0	1	2	0	2	1	0	1
99	0	0	0	3	0	3	0	0	0	1	1	0	0	0	0
100	0	0	0	3	0	3	0	0	0	0	0	0	1	0	1
101	0	0	0	3	0	3	0	0	0	0	0	0	1	0	1
102	0	0	0	0	0	0	0	0	0	0	0	0	0	0	0
103	0	0	0	0	0	0	0	0	0	0	0	0	0	0	0
104	0	0	0	0	0	0	0	0	0	0	0	0	1	0	1
105	0	0	0	0	0	0	0	0	0	0	0	0	0	0	0
106	0	0	0	0	0	0	0	0	0	0	0	0	0	0	0
107	0	0	0	0	0	0	0	0	0	0	0	0	0	0	0
108	0	0	0	0	0	0	0	0	0	0	0	0	0	0	0
109	0	0	0	0	0	0	0	0	0	0	0	0	0	0	0
110～	0	0	0	0	0	0	0	0	0	0	0	0	0	0	0
15歳未満	318	181	137	1 016	562	454	565	291	274	973	515	458	352	185	167
15～64歳	1 178	580	598	4 885	2 366	2 519	2 178	1 092	1 086	4 195	2 090	2 105	1 740	899	841
65歳以上	597	259	338	1 690	725	965	847	386	461	1 532	673	859	695	294	401

年 齢	灘崎			迫川			七区			彦崎			南区合計		
	計	男	女	計	男	女	計	男	女	計	男	女	計	男	女
総 数	5 294	2 546	2 748	1 794	858	936	3 565	1 721	1 844	5 383	2 643	2 740	168 964	82 356	86 608
0	35	17	18	8	4	4	19	13	6	43	18	25	1 661	851	810
1	42	26	16	10	6	4	20	9	11	35	17	18	1 689	841	848
2	50	32	18	18	11	7	15	9	6	47	25	22	1 639	818	821
3	39	16	23	2	1	1	24	15	9	40	15	25	1 631	832	799
4	53	26	27	11	8	3	17	6	11	59	31	28	1 696	914	782
5	42	26	16	9	3	6	27	10	17	57	28	29	1 658	841	817
6	42	22	20	12	7	5	26	14	12	62	35	27	1 650	880	770
7	40	24	16	13	7	6	27	13	14	55	31	24	1 621	869	752
8	40	20	20	10	7	3	25	18	7	64	38	26	1 689	862	827
9	42	21	21	11	7	4	24	15	9	67	30	37	1 810	922	888
10	54	21	33	12	9	3	28	17	11	55	24	31	1 776	884	892
11	40	16	24	15	7	8	22	15	7	73	38	35	1 762	897	865
12	67	36	31	8	4	4	27	11	16	80	45	35	1 774	938	836
13	55	31	24	15	7	8	37	18	19	55	34	21	1 788	921	867
14	54	24	30	17	12	5	26	10	16	66	42	24	1 794	944	850
15	56	25	31	14	6	8	22	9	13	61	37	24	1 758	916	842
16	57	35	22	15	7	8	30	14	16	57	28	29	1 722	877	845
17	53	26	27	21	13	8	47	27	20	67	31	36	1 754	900	854
18	57	29	28	15	9	6	27	13	14	56	32	24	1 643	843	800
19	56	29	27	15	6	9	30	14	16	48	28	20	1 622	812	810
20	57	28	29	20	13	7	43	17	26	38	20	18	1 596	785	811
21	62	27	35	21	10	11	39	24	15	44	20	24	1 612	824	788
22	68	32	36	14	7	7	46	27	19	34	16	18	1 633	804	829
23	40	22	18	23	9	14	50	23	27	33	15	18	1 682	861	821
24	36	19	17	11	4	7	46	23	23	49	23	26	1 822	937	885
25	42	22	20	17	7	10	42	18	24	36	13	23	1 841	904	937
26	44	19	25	15	6	9	51	24	27	38	25	13	1 932	940	992
27	41	24	17	16	9	7	56	24	32	46	23	23	1 980	976	1 004
28	36	17	19	14	8	6	41	18	23	55	31	24	2 023	996	1 027
29	51	21	30	15	5	10	34	20	14	60	33	27	2 158	1 098	1 060
30	57	29	28	14	6	8	46	18	28	57	30	27	2 019	1 008	1 011
31	60	28	32	15	9	6	41	21	20	62	30	32	2 081	1 042	1 039
32	62	23	39	34	13	21	33	18	15	64	32	32	2 179	1 077	1 102
33	56	29	27	26	13	13	30	15	15	62	25	37	2 202	1 117	1 085
34	68	36	32	11	3	8	42	20	22	66	34	32	2 393	1 233	1 160
35	80	46	34	23	13	10	35	22	13	84	43	41	2 503	1 272	1 231
36	53	25	28	16	7	9	30	16	14	81	38	43	2 594	1 287	1 307
37	69	38	31	16	9	7	27	8	19	79	32	47	2 868	1 436	1 432
38	75	29	46	19	9	10	31	13	18	84	45	39	2 881	1 456	1 425
39	64	33	31	23	13	10	32	20	12	115	55	60	2 872	1 465	1 407
40	74	38	36	18	9	9	31	13	18	89	52	37	2 756	1 433	1 323
41	74	38	36	20	11	9	29	18	11	107	61	46	2 633	1 334	1 299
42	62	31	31	20	9	11	41	17	24	81	42	39	2 478	1 276	1 202
43	68	32	36	28	12	16	31	16	15	90	46	44	2 409	1 189	1 220
44	70	35	35	15	7	8	27	10	17	86	45	41	2 269	1 113	1 156
45	68	26	42	13	6	7	29	17	12	88	46	42	2 074	996	1 078
46	46	18	28	25	11	14	28	11	17	61	28	33	1 931	966	965
47	76	35	41	17	8	9	35	13	22	55	28	27	2 244	1 137	1 107
48	70	41	29	13	8	5	40	15	25	74	43	31	1 997	1 002	995
49	62	33	29	18	7	11	45	21	24	51	23	28	1 926	954	972
50	72	27	45	15	9	6	39	16	23	59	36	23	2 036	963	1 073
51	76	46	30	18	7	11	55	22	33	43	16	27	1 891	938	953
52	72	41	31	26	14	12	64	29	35	57	28	29	1 999	966	1 033
53	70	33	37	27	12	15	61	25	36	46	22	24	2 018	999	1 019
54	65	30	35	21	12	9	51	23	28	49	21	28	1 887	924	963
55	60	35	25	22	13	9	65	34	31	54	27	27	1 941	995	946

年 齡	灘崎			迫川			七区			彦崎			南区合計		
	計	男	女	計	男	女	計	男	女	計	男	女	計	男	女
56	63	24	39	34	17	17	84	45	39	59	27	32	2 045	985	1 060
57	78	47	31	25	11	14	74	31	43	75	38	37	2 022	1 022	1 000
58	69	38	31	19	9	10	82	44	38	62	31	31	1 998	1 000	998
59	69	36	33	29	14	15	82	46	36	66	29	37	2 155	1 067	1 088
60	90	42	48	26	16	10	77	43	34	73	35	38	2 284	1 117	1 167
61	87	47	40	28	14	14	68	30	38	89	42	47	2 468	1 222	1 246
62	89	40	49	39	19	20	70	40	30	106	49	57	2 826	1 357	1 469
63	105	45	60	44	21	23	74	37	37	121	67	54	2 965	1 461	1 504
64	119	47	72	37	18	19	66	36	30	105	45	60	3 084	1 475	1 609
65	85	37	48	43	25	18	58	35	23	86	49	37	2 543	1 285	1 258
66	63	31	32	23	9	14	35	19	16	56	28	28	1 646	764	882
67	78	41	37	20	11	9	40	22	18	77	32	45	1 927	955	972
68	73	46	27	37	16	21	47	25	22	80	35	45	2 115	994	1 121
69	75	36	39	42	17	25	41	21	20	67	29	38	2 069	978	1 091
70	78	38	40	36	19	17	35	21	14	64	36	28	2 083	1 009	1 074
71	68	27	41	23	10	13	38	15	23	58	24	34	1 875	855	1 020
72	46	18	28	9	8	1	28	14	14	50	23	27	1 514	658	856
73	43	19	24	22	12	10	25	11	14	68	30	38	1 364	625	739
74	44	19	25	25	13	12	39	16	23	62	33	29	1 632	753	879
75	58	22	36	27	12	15	40	14	26	40	13	27	1 590	693	897
76	68	37	31	15	7	8	41	19	22	42	20	22	1 550	709	841
77	48	26	22	21	9	12	37	10	27	44	19	25	1 325	575	750
78	30	13	17	21	8	13	35	17	18	44	22	22	1 259	558	701
79	60	24	36	20	9	11	48	16	32	36	12	24	1 378	564	814
80	65	26	39	25	7	18	40	16	24	39	17	22	1 235	525	710
81	41	16	25	22	8	14	48	23	25	38	17	21	1 192	482	710
82	47	19	28	18	7	11	44	16	28	27	14	13	1 003	400	603
83	36	12	24	18	8	10	36	20	16	33	17	16	970	405	565
84	28	14	14	13	5	8	21	9	12	27	10	17	780	302	478
85	41	10	31	17	7	10	26	9	17	21	5	16	744	270	474
86	41	17	24	11	4	7	19	10	9	22	9	13	724	254	470
87	29	17	12	10	2	8	15	9	6	25	11	14	571	188	383
88	20	9	11	6	4	2	27	10	17	19	4	15	468	143	325
89	22	2	20	11	2	9	5	2	3	9	3	6	417	102	315
90	13	4	9	7	5	2	7	3	4	13	3	10	351	95	256
91	10	2	8	3	1	2	6	2	4	14	2	12	285	58	227
92	12	2	10	5	2	3	5	1	4	8	3	5	244	47	197
93	8	4	4	6	0	6	3	0	3	6	1	5	163	36	127
94	6	1	5	8	1	7	2	1	1	2	0	2	167	27	140
95	1	0	1	6	0	6	5	1	4	9	1	8	111	16	95
96	1	0	1	1	0	1	2	2	0	9	2	7	95	19	76
97	0	0	0	1	1	0	1	1	0	3	0	3	68	15	53
98	4	2	2	4	1	3	1	0	1	1	0	1	62	10	52
99	2	1	1	2	0	2	1	0	1	1	1	0	34	7	27
100	1	0	1	1	0	1	1	0	1	1	1	0	20	4	16
101	0	0	0	2	0	2	0	0	0	1	0	1	23	4	19
102	0	0	0	1	0	1	0	0	0	0	0	0	10	0	10
103	0	0	0	0	0	0	0	0	0	0	0	0	6	0	6
104	0	0	0	1	0	1	0	0	0	1	0	1	5	1	4
105	0	0	0	0	0	0	0	0	0	0	0	0	1	0	1
106	0	0	0	0	0	0	0	0	0	0	0	0	0	0	0
107	0	0	0	0	0	0	0	0	0	0	0	0	0	0	0
108	0	0	0	0	0	0	0	0	0	0	0	0	1	0	1
109	0	0	0	0	0	0	0	0	0	0	0	0	0	0	0
110～	0	0	0	0	0	0	0	0	0	0	0	0	0	0	0
15歳未満	695	358	337	171	100	71	364	193	171	858	451	407	25 638	13 214	12 424
15～64歳	3 254	1 596	1 658	1 040	508	532	2 299	1 118	1 181	3 322	1 666	1 656	107 706	53 757	53 949
65歳以上	1 345	592	753	583	250	333	902	410	492	1 203	526	677	35 620	15 385	20 235

年 齡	市合計			計	男	女	計	男	女	計	男	女	計	男	女
	計	男	女												
総 数	693 525	333 128	360 397												
0	6 583	3 380	3 203												
1	6 656	3 375	3 281												
2	6 567	3 310	3 257												
3	6 636	3 369	3 267												
4	6 672	3 516	3 156												
5	6 619	3 430	3 189												
6	6 491	3 304	3 187												
7	6 466	3 320	3 146												
8	6 615	3 382	3 233												
9	6 860	3 488	3 372												
10	6 926	3 485	3 441												
11	6 902	3 547	3 355												
12	6 809	3 506	3 303												
13	7 045	3 633	3 412												
14	7 071	3 606	3 465												
15	6 942	3 564	3 378												
16	6 750	3 419	3 331												
17	6 714	3 436	3 278												
18	6 788	3 478	3 310												
19	6 792	3 428	3 364												
20	6 852	3 506	3 346												
21	6 899	3 461	3 438												
22	7 167	3 473	3 694												
23	7 422	3 653	3 769												
24	7 590	3 746	3 844												
25	7 830	3 749	4 081												
26	8 053	4 004	4 049												
27	8 345	4 091	4 254												
28	8 695	4 234	4 461												
29	8 607	4 324	4 283												
30	8 353	4 143	4 210												
31	8 544	4 271	4 273												
32	8 967	4 390	4 577												
33	9 330	4 735	4 595												
34	9 499	4 811	4 688												
35	9 986	4 999	4 987												
36	10 531	5 219	5 312												
37	11 238	5 617	5 621												
38	11 541	5 717	5 824												
39	11 596	5 852	5 744												
40	11 172	5 668	5 504												
41	10 778	5 427	5 351												
42	10 096	5 044	5 052												
43	9 869	4 831	5 038												
44	9 338	4 632	4 706												
45	8 393	4 138	4 255												
46	8 118	4 005	4 113												
47	8 983	4 429	4 554												
48	8 338	4 097	4 241												
49	8 222	4 085	4 137												
50	8 084	3 981	4 103												
51	7 853	3 845	4 008												
52	8 007	3 859	4 148												
53	8 386	4 138	4 248												
54	7 935	3 953	3 982												
55	7 862	3 825	4 037												

年 齡	市合計			計	男	女	計	男	女	計	男	女	計	男	女
	計	男	女												
56	8 200	4 083	4 117												
57	7 947	3 910	4 037												
58	7 952	3 935	4 017												
59	8 415	4 133	4 282												
60	8 794	4 321	4 473												
61	9 806	4 789	5 017												
62	10 626	5 105	5 521												
63	11 791	5 633	6 158												
64	12 040	5 784	6 256												
65	10 247	4 916	5 331												
66	6 574	3 167	3 407												
67	7 945	3 780	4 165												
68	8 760	4 023	4 737												
69	8 446	3 925	4 521												
70	8 721	4 181	4 540												
71	7 767	3 606	4 161												
72	6 363	2 878	3 485												
73	5 698	2 524	3 174												
74	6 732	2 989	3 743												
75	6 600	2 865	3 735												
76	6 664	2 879	3 785												
77	5 711	2 409	3 302												
78	5 829	2 452	3 377												
79	6 169	2 515	3 654												
80	5 614	2 261	3 353												
81	5 472	2 081	3 391												
82	4 547	1 775	2 772												
83	4 666	1 783	2 883												
84	3 790	1 412	2 378												
85	3 657	1 278	2 379												
86	3 327	1 131	2 196												
87	2 669	830	1 839												
88	2 331	658	1 673												
89	2 164	547	1 617												
90	1 721	429	1 292												
91	1 465	321	1 144												
92	1 192	261	931												
93	841	168	673												
94	706	108	598												
95	600	103	497												
96	473	86	387												
97	317	57	260												
98	264	42	222												
99	199	26	173												
100	115	18	97												
101	89	9	80												
102	61	4	57												
103	31	3	28												
104	21	5	16												
105	4	0	4												
106	3	1	2												
107	1	0	1												
108	1	0	1												
109	4	1	3												
110～	0	0	0												
15歳未満	100 918	51 651	49 267												
15～64歳	438 036	216 970	221 066												
65歳以上	154 571	64 507	90 064												

お 知 ら せ 掲 示 板



統計調査販売資料

資 料 名	単位	販売価格
岡山市統計月報(～平成21年3月)※ 1	1部	120円
岡山市の統計(平成21年版)	1部	450円
岡山市の統計(平成20年版)	1部	470円
岡山市の統計(平成19年版)	1部	500円
国勢調査結果 その1 (平成17年調査結果)	1部	330円
国勢調査結果 その2 (平成17年調査結果)	1部	290円
国勢調査結果 その3 (平成17年調査結果)	1部	250円
国勢調査結果 その1 (平成12年調査結果)	1部	220円
国勢調査結果 その2 (平成12年調査結果)	1部	110円
国勢調査結果 その3 (平成12年調査結果)	1部	120円
国勢調査結果 その4 (平成12年調査結果)	1部	230円
国勢調査結果 その1 (平成7年調査結果)	1部	710円
国勢調査結果 その2 (平成7年調査結果)	1部	1,190円
国勢調査結果 その3 (平成7年調査結果)	1部	280円
岡山市の事業所・企業 (平成18年調査結果)	1部	560円
岡山市の事業所・企業 (平成13年調査結果)	1部	240円
岡山市の商業(平成19年調査結果)	1部	150円
岡山市の商業(平成14年調査結果)	1部	130円
岡山市の工業(平成17年調査結果)	1部	320円
岡山市の工業(平成15年調査結果)	1部	150円

インターネットでも統計資料(本月報や統計書データ等)の
提供を行っています。ご利用ください。

<ホームページのURL>

[http://www.city.okayama.jp/
category/category_00000200.html](http://www.city.okayama.jp/category/category_00000200.html)

問い合わせ先

岡山市 総務局 文書管理公開課 統計係
岡山市北区大供一丁目1番1号
電話 086-803-1000 (内線)3413,3414