

# 岡山市の統計

平成14年版  
No. 39

# 岡山市市民憲章

岡山市は美しい自然と豊かな風土に恵まれ、すぐれた教育文化の伝統を持っております。

私たち市民は、この岡山を愛し市民であることを誇りにしていますが、さらに、みんなの努力と協力によって、より美しく住みよい近代的民主社会を築いていくことを念願し、ここに岡山市民として実践していかなければならない日常生活の規範を定めます。

- 1 みんなに親切をつくし、あたたかい楽しいまちをつくりましょう。
- 1 秩序と規則を守り、明るい安全なまちをつくりましょう。
- 1 花や木をたいせつに育て、美しい緑のまちをつくりましょう。
- 1 紙くずやごみの始末をよくし、気持ちよい清潔なまちをつくりましょう。
- 1 文化財をたいせつに守り、伝統あるゆかしいまちをつくりましょう。

## 市 章



明治33年2月20日市議会で議決されました。一般公募により選定されたデザインで、中央に岡山の“岡”を図案化し、周囲に岡山を象徴する山（石山、天神山など）を配置したものです。

また、多方面への限りない発展と意欲をあらわし白で入っている十文字は潔癖と無限の広がりを示しています。

## 市 花



キ ク

## 市 木



クロガネモチ

## 市 花 木



サルスベリ

## 本書を利用される方に（凡例）

- 1 本書は、発行日現在の岡山市の行政区域内の資料を掲載した。ただし、国、県等の出先機関で、岡山市の資料が不明なものはそれらの機関の管内で表示し、その範囲を頭注または脚注で示した。
- 2 統計資料の内容は、できる限り最新のものを掲載するよう努めたが、主として平成9年～13年の年計、または年度計を掲載した。
- 3 資料の出所は、それぞれの統計表の末尾に記してある。  
また、統計数字利用に際しては頭注、脚注に特に注意されたい。  
資料の出所で、岡山市役所関係分については、岡山市という名称を省略してある。
- 4 統計表の時間区分は、次のとおりである。  
年（暦年）1月1日～12月31日までの1年間  
年度（会計年度）4月1日～翌年3月31日までの1年間
- 5 表示した統計数値は、その1けた下位で四捨五入してあり、総数と内容の計は一致しないことがある。
- 6 統計表の符号の用法は、次のとおりである。  
( r ) …… 訂正数字（本書の前号に掲載した数字の訂正）  
( - ) …… 該当無し、皆無  
( 0 ) …… 単位未満  
( … ) …… 不詳、資料未着、資料無し  
( ) …… 減少  
( ) …… 秘匿数字  
( p ) …… 暫定数字
- 7 内容についてのご意見またはお問い合わせは、各資料出所機関または岡山市総務局 行政管理部 文書管理公開課統計係（086-803-1000 内線 3413,3414 直通 086-803-1051）へご連絡ください。

## 統計表 目次

### 第1章 土地・気象

1	位置および範囲	2
2	地目別用途面積	3
3	気象の概況	2
4	市域面積および広ぼうの推移	4

### 第2章 人口・世帯

5	世帯数, 人口の推移	6
6	年齢各歳, 男女別住民基本台帳人口...	8
7	年齢5歳階級, 学区別住民基本台帳人口	10
8	本庁・支所別住民基本台帳世帯数, 人口および面積	14
9	外国人登録人口	14
10	推計人口および人口増加	15
11	人口増加(自然増加)	16
12	人口増加(社会増加)	16
13	都道府県別転入転出者数	17
14	県内市町村別転入転出者数	18
15	国勢調査結果	
1)	人口および世帯数(調査時の市域)	20
2)	人口および世帯数(平成12年10月1日現在の市域に組み替え)	20
3)	年齢(5歳階級)別人口(平成12年10月1日現在の市域に組み替え)	20
4)	本庁・支所別人口	22
5)	本庁・支所別世帯数	22
6)	本庁・支所, 年齢(5歳階級), 男女別人口	22
7)	D I D(人口集中地区)人口および世帯数	24
8)	昼間人口	25
9)	施設等の世帯数および世帯人員	25
10)	配偶関係(4区分), 年齢(5歳階級), 男女別15歳以上人口	24
11)	住宅の所有の関係(6区分), 住宅の建て方(7区分)別一般世帯数, 一般世帯人員, 1世帯当たり人員, 1世帯当たり延べ面積および1人当たり延べ面積	24
12)	本庁・支所, 住居の種類(2区分), 住宅の所有の関係(5区分)別一般世帯数及び一般世帯人員	26

13)	世帯の家族類型(16区分)別一般世帯数, 一般世帯人員および親族人員	26
14)	本庁・支所, 世帯の家族類型(16区分)別一般世帯数	28
15)	本庁・支所, 世帯の家族類型(16区分)別一般世帯人員	28
16)	労働力状態(8区分), 年齢(5歳階級), 男女別15歳以上人口	30
17)	産業大分類別15歳以上就業者数(平成12年10月1日現在の市域に組み替え)	32
18)	産業大分類, 年齢(5歳階級)男女別15歳以上就業者数	34
19)	産業大分類, 従業上の地位(6区分), 男女別15歳以上就業者数	36

### 第3章 経済

16	事業所・企業統計調査結果	
1)	経営組織別事業所数および従業者数の推移	40
2)	従業上の地位別従業者数の推移	41
3)	産業大分類別事業所数の推移	40
4)	産業大分類別従業者数の推移	40
5)	従業者規模別事業所数の推移(民営)	40
6)	産業大分類, 従業上の地位(4区分), 男女別従業者数	42
7)	産業大分類, 開設時期(12区分)別事業所数および従業者数(民営)...	42
8)	産業中分類, 従業者規模(9区分)別事業所数および従業者数(民営)	44
9)	産業大分類, 本所・支所(3区分), 本所の所在地別事業所数および従業者数(外国会社を除く会社)	48
10)	本庁・支所, 産業大分類別事業所数および従業者数(民営)	50
11)	学区, 産業大分類別事業所数および従業者数	52
17	商業統計調査結果	
1)	産業小分類別商店数, 従業者数および年間商品販売額(飲食店を除く)	56
2)	産業小分類別その他の収入額, 商品手持額および売場面積(飲食店を除く)	60

3)	本庁・支所別商店数，従業者数および年間商品販売額（飲食店を除く）	64
4)	産業細分類別商店数，従業者数および年間販売額（飲食店）	65
5)	学区別商店数，従業者数，年間商品販売額および売場面積（飲食店を除く）	66
18	工業統計調査結果	
1)	産業中分類，従業者規模別事業所数，従業者数および製造品出荷額等（従業者4人以上の事業所）	70
2)	本庁・支所別事業所数，従業者数および製造品出荷額等（従業者4人以上の事業所）	72
3)	本庁・支所，産業中分類別製造品出荷額等（従業者4人以上の事業所）	72
4)	学区別事業所数，従業者数及び製造品出荷額等（従業者4人以上の事業所）	74
19	農業センサス結果	
1)	旧市町村，専業別農家数	76
2)	旧市町村別経営耕地面積	78
3)	旧市町村，作物の類別作付面積（果樹，桑，施設園芸作物を除く）	80
4)	家畜飼養農家数と家畜数	82
5)	農家人口	83
6)	就業状態別世帯員数	83
7)	水稻作の作業を請負いに出した農家数と面積	82
8)	農業用機械所有農家数	82
9)	農産物販売金額規模別農家数	82
20	農業粗生産額	84
21	漁業センサス結果	
1)	海面漁業基本調査結果	84
2)	内水面漁業調査結果	86
22	魚種別漁獲量（海面漁業）	88
23	市内商店街通行量	89
24	百貨店売上高	90
25	日本銀行岡山支店主要勘定	90
26	岡山県信用保証協会保証状況	91
27	手形交換状況	91
28	岡山市中小企業保証融資制度融資状況	92
29	市内金融機関数（本店・支店別）	93
30	市内所在金融機関別預貯金残高	92
31	市内所在金融機関別貸付残高	92

32	農地の用途別転用状況	94
33	食肉市場と畜状況	94
34	食肉市場取引状況	94
35	中央卸売市場取扱状況	94

## 第4章 市民生活

36	市内消費者物価指数	98
37	総合卸売物価（基本分類）指数	100
38	市内主要品目小売価格	102
39	酒類消費量	106
40	岡山市全世帯平均1か月間の消費支出	106
41	岡山市勤労者世帯平均1か月間の収入と支出	108
42	全国消費実態調査結果	
1)	1世帯当たり1か月間の収入と支出（二人以上の一般世帯）	110
2)	1世帯当たり貯蓄・負債の現在高（二人以上の一般世帯）	110
3)	1000世帯当たり主要耐久財の所有数量及び普及率（二人以上の一般世帯）	111
43	社会生活基本調査結果	
1)	年齢，男女，行動の種類別総平均時間（週全体）	112
2)	年齢，男女，行動の種類別総平均時間（日曜日）	112
44	市民意識調査結果	
1)	岡山市への定住性	114
2)	岡山市へ住み続けたくない理由	114
3)	岡山市の施策・サービスに対する評価	115

## 第5章 電気・ガス・上下水道

45	電灯・電力需要状況	118
46	ガス業種別需要状況	119
47	上水道普及状況	119
48	上水道給水状況	120
49	工業用水道給水状況	120
50	下水道	121

## 第6章 運輸・通信

51	車両交通量（市内主要路線）	124
52	自動車車種別登録台数	124
53	市内タクシー登録状況	125
54	J R西日本市内各駅乗車人員	126

55	西岡山駅貨物取扱状況	127
56	市内電車運転状況	127
57	市内バス運転状況	127
58	岡山港入港船舶及び船舶乗降人員	127
59	岡山港移出入貨物取扱状況	127
60	岡山空港利用状況	128
61	岡南飛行場運輸状況	129
62	一般加入電話数・公衆電話数	130
63	国内電報発着信状況	130
64	市内郵便関係施設	130

## 第7章 建設

65	市内道路状況	132
66	都市計画の地域別面積	133
67	建築確認申請の受付事務処理状況	133
68	公園・緑地	134
69	建築着工統計調査結果	
1)	構造別着工建築物	134
2)	用途別着工建築物床面積	134
3)	資金別、利用関係別新設住宅の戸数、 床面積	134
70	建物の棟数および床面積	
1)	総括	136
2)	木造家屋(課税分)	136
3)	木造以外の家屋(課税分)	137
71	高層建築物の棟数	138
72	市営住宅管理戸数	138
73	市営住宅建設状況	139
74	住宅統計調査結果	
1)	居住世帯の有無別住宅数及び人が 居住する住宅以外の建物数	140
2)	住宅数、人が居住する住宅以外の 建物数並びに世帯の種類別世帯数 及び世帯人員	140
3)	住宅の種類・構造、建築の時期別 住宅数	140
4)	住宅の種類、住宅の所有の関係別 住宅数、世帯数、世帯人員、1世 帯当たり居住室数、1住宅当たり 畳数、1住宅当たり延べ面積、1 人当たり畳数及び1室当たりの人 員	142
5)	設備状況別住宅数	142
6)	住宅の種類、1か月当たりの家賃 別借家数(1か月当たり間代別住 宅に同居する普通世帯数-特掲)	142
7)	住宅の種類、敷地に接している道 路の幅員別住宅数	142

8)	世帯の収入階級、世帯の種類、住 宅の所有の関係別普通世帯数	144
9)	建て替え・購入・新築等別平成6 年以降に建築された持ち家数	145
10)	住宅の所有の関係、家計を主に支 えるものの通勤時間別家計を主に 支えるものが雇用者である普通世 帯数	144

## 第8章 教育・文化・観光

75	市内の大学・短期大学の状況	148
76	市内の高等学校の学校数、生徒数及 び教員数	148
77	市内の中学校の学校数、生徒数及び 教員数	148
78	市内の小学校の学校数、児童数及び 教員数	149
79	市内の幼稚園の園数、園児数及び教 員数	149
80	市内の盲・ろう・養護学校の学校数、 生徒数及び教員数	150
81	市内の専修学校の学校数、生徒数及 び教員数	150
82	市内の各種学校の学校数、生徒数及 び教員数	150
83	高等学校卒業後の状況	151
84	中学校卒業後の状況	151
85	市立図書館蔵書冊数及びA V資料所 蔵状況	150
86	市立図書館貸出人員	152
87	市立図書館貸出冊数	152
88	西川アイブラザ利用状況	152
89	市立公民館利用状況	152
90	市立オリエント美術館入館状況	153
91	県立博物館入館状況	153
92	県総合文化センター利用状況	154
93	市立青年の家利用状況	154
94	市立少年自然の家利用状況	154
95	市民会館利用状況	
1)	岡山市民会館	154
2)	西大寺市民会館	154
96	岡山シンフォニーホール利用状況	156
97	市営体育施設利用状況	156
98	岡山市総合文化体育館利用状況	158
99	市内指定文化財数	158
100	市内観光客数	159
101	岡山市観光案内所利用状況	160

102	岡山後楽園入園状況	160
103	岡山城入場状況	161
104	岡山市半田山植物園入園状況	161
105	国民宿舎おかやま桃太郎荘利用状況...	162

## 第9章 労働

106	就業構造基本調査結果	
1)	就業状態, 男女別 15 歳以上人口	164
2)	従業上の地位, 雇用形態, 男女別 有業者数	164
3)	職業, 男女別有業者数	165
4)	1 年前との就業異動, 男女別 15 歳 以上人口	165
5)	従業上の地位, 年間就業日数, 就 業の規則性, 週間就業時間, 男女 別有業者数	166
6)	従業上の地位, 所得, 男女別有業 者数	168
107	毎月勤労統計調査地方調査結果	
1)	月別 1 人平均月間給与額	168
2)	月別 1 人平均月間出勤日数, 労働 時間数	169
108	一般職業紹介状況	170
109	適用法規別労働組合組織状況	170
110	雇用保険の給付状況	170
111	労働災害発生状況	171
112	岡山市勤労者福祉センター利用状況...	171

## 第10章 社会福祉

113	市立福祉文化会館利用状況	174
114	ふれあいセンター利用状況	174
115	社会福祉関係施設数	175
116	保育所の状況	175
117	生活保護状況	175
118	民生委員数	176
119	世帯の労働力類型別被保護世帯数	177
120	高齢者福祉状況	176
121	障害者福祉状況	176
122	拠出制国民年金加入状況	176
123	国民年金給付状況	176
124	市民交通傷害保険金支払状況	178
125	国民健康保険老人医療給付状況	178
126	国民健康保険加入状況	178
127	国民健康保険給付状況	179

## 第11章 保健・医療・環境・清掃

128	人口動態	182
129	合計特殊出生率	182
130	死因別死亡者数	182
131	母子保健事業状況	183
132	老人保健事業状況	183
133	精神保健相談事業状況	183
134	集団給食施設等数	183
135	予防接種実施状況	183
136	結核予防事業実施状況	184
137	主要伝染病等の発生状況	184
138	健康づくりボランティア組織等の状 況	184
139	保健所保健師訪問指導状況	185
140	献血状況	185
141	市内医療施設数, 医療従事者数	185
142	市民病院科別患者数	186
143	吉備病院科別患者数	187
144	せのお病院科別患者数	187
145	岡山市夜間・休日急患診療所受診状 況	187
146	在宅当番医受診状況	187
147	食品営業施設監視状況	188
148	食肉衛生検査事業状況	188
149	食鳥衛生事業状況	188
150	狂犬病予防事業状況	188
151	環境衛生関係監視件数	188
152	環境衛生関係施設数	188
153	火葬及び埋葬	
1)	埋火葬許可証交付件数	189
2)	市営火葬場使用状況	189
154	墓地等施設数	189
155	大気環境測定結果	
1)	二酸化硫黄測定結果	190
2)	二酸化窒素測定結果	190
3)	ダイオキシン類環境測定結果	191
156	環境水質測定結果	191
157	自動車騒音・振動測定結果	193
158	公害苦情処理件数	193
159	ごみ収集・処理状況	194
160	資源化物回収状況	194
161	し尿収集・処理状況	195

## 第12章 警察・司法・消防

162	刑法犯認知検挙件数	198
-----	-----------	-----

163	く犯・不良行為少年補導状況	198
164	交通事故発生状況	200
165	交通違反検挙状況	200
166	運転免許保有者数	200
167	訴訟事件取扱状況	200
168	防火対象物の表示状況(適マーク)...	201
169	火災発生状況	202
170	火災原因別発生状況	202
171	事故別救急状況(出場件数)	202
172	風俗営業事業所数	203
173	古物商及び質屋数	204

## 第13章 行財政

174	歳入歳出決算額	206
175	一般会計歳入歳出決算額	206
176	特別会計歳出決算額	208
177	事業会計執行額	209
178	市債現在高	210
179	市税の概況	210
180	財政指標	210
181	選挙人名簿登録者数および投票率	211
182	歴代市長	213
183	歴代議長	214
184	所属会派別市議会議員数	214
185	年齢別議員数	214
186	市議会本会議開会および付議件数	215
187	市議会常任委員会開催日数	215
188	市議会特別委員会開催日数	215
189	市職員数	215

## 第14章 都市比較

190	都市比較	218
-----	------	-----

### <参考>

- ・学区区割図
- ・市域変遷図
- ・岡山市行政機構図



# 統計表

## 第 1 章

### 土地・気象

# 1 位置および範囲

(平成10年12月末日現在)

方位	地名		隣接地名	経度・緯度			距離	
				度	分	秒		
東端	岡山市	千手	邑久郡牛窓町	東経	134	07	11	東西 34.520Km
				北緯	34	37	10	
西端	"	西山内	上房郡賀陽町	東経	133	44	31	南北 30.800Km
				北緯	34	46	01	
南端	"	藤田	児島郡灘崎町	東経	133	50	43	
				北緯	34	32	55	
北端	"	掛畑	御津郡加茂川町	東経	133	47	57	
				北緯	34	49	02	

資料 都市整備局都市開発部都市計画課「都市計画 おかやま」

# 3 気象

年月次	平均気圧 (海面) (hPa)	気温( )			風速 (m / s)		降水量(mm)	
		平均	最高極	最低極	平均	最大	合計	日最大
平成 4年	1 015.4	15.8	36.3	- 1.9	2.2	12.1 W	1 157.5	69.0
5	1 015.3	15.3	33.9	- 1.9	2.2	13.9 SW	1 646.5	88.0
6	1 015.2	16.8	39.3	- 2.6	2.1	11.2 WNW	800.5	100.0
7	1 015.3	15.6	36.7	- 2.8	2.0	12.8 WNW	1 028.0	112.5
8	1 015.5	15.6	37.7	- 3.0	2.7	×	1 007.0	53.0
9	1 015.2	16.1	35.1	- 4.9	3.0	17.5 N	1 047.5	91.5
10	1 015.4	17.3	36.4	- 4.3	3.0	17.1 N	1 261.0	102.0
11	1 014.9	16.5	35.0	- 4.6	3.3	19.5 SW	957.5	71.5
12	1 014.7	16.5	36.8	-2.4	2.6	18.1 WNW	813.0	41.0
13	1 014.6	16.3	38.0	-4.1	3.1	15.6 NW	1 282.5	69.5
13年1月	1 019.3	4.1	13.6	- 4.1	4.1	14.8 W	103.5	30.0
2	1 020.8	5.7	15.7	- 2.0	2.9	11.8 NW	79.5	26.5
3	1 013.5	9.2	22.2	- 1.3	3.9	15.6 NW	45.0	15.5
4	1 015.3	14.9	26.2	1.2	3.1	12.6 WSW	31.5	8.5
5	1 010.3	20.2	30.5	10.7	3.0	11.2 SW	163.0	39.0
6	1 008.0	23.8	34.0	15.9	3.1	13.5 SW	239.5	69.5
7	1 008.9	28.5	36.9	21.6	2.6	10.5 SW	54.5	29.0
8	1 008.4	28.4	38.0	19.5	3.1	15.2 N	101.5	37.0
9	1 012.2	23.8	33.7	12.4	2.9	10.5 NNW	122.0	49.0
10	1 017.1	18.5	28.6	9.4	2.6	10.2 W	239.5	47.5
11	1 019.1	11.7	21.2	3.2	2.5	13.2 W	60.0	25.5
12	1 022.8	6.9	15.8	- 0.3	3.3	14.2 W	43.0	25.0

(注)表中の記号「×」は欠測または欠測回数が20%を超える場合の合計・平均・極値。

表中の記号「」は欠測を含む場合の合計・平均・極値。欠測回数は20%以下。

(1)日平均雲量1.5未満

(2)日平均雲量8.5以上

(3)震度計の機種更新により平成6年11月より無感地震はカウントされない方式となった。

平成6年の合計は1月から10月までの合計。

## 2 地目別用途面積

(単位 km<sup>2</sup>) (各年1月1日現在)

年次	市域 総面積	評価 総面積	法定免税点以上の面積														未法 満定 の免 面 税 積 点
			宅 地							田	畑	鉱泉地	池沼	山林	原野	雑種地	
			総数	商業 地区	住宅 地区	工業 地区	村落 地区	観光 地区	農用 施設								
10	513.28	295.29	68.01	2.55	37.16	4.44	23.84	0.02	-	111.02	19.80	0.00	1.19	62.17	2.41	12.27	18.42
11	513.28	295.08	68.58	2.56	37.43	4.46	24.11	0.02	-	110.20	19.83	0.00	1.19	62.19	2.42	12.44	18.23
12	513.28	294.81	69.30	9.16	37.68	4.53	17.51	0.10	0.32	109.47	19.72	0.00	1.18	61.99	2.40	12.77	17.98
13	513.28	294.50	69.70	9.15	37.98	4.53	17.54	0.11	0.39	108.86	19.71	0.00	1.12	62.11	2.40	12.82	17.78
14	513.28	294.40	70.11	9.18	38.25	4.55	17.60	0.11	0.42	108.13	19.67	0.00	1.11	62.39	2.41	12.86	17.72

(注) 固定資産概要調書による数値である。

(注) 平成12年度から、新たに農用施設の項目が加わった。

資料 財政局税務部資産税課

## の 概 況

日照時間 合計 (h)	平均 湿度 (%)	天 気 日 数			降 水 日 数				現 象 日 数				地 震 回 数		年 月 次
		(1)快晴	(2)曇	不照	mm 0.5	mm 1.0	mm 10.0	(4) mm 30.0	雪	霧	雷	積雪	有感	無感	
1 899.0	67	23	139	42	111	97	35	r 11	10	8	13	-	2	25	4
1 674.5	70	24	148	56	128	115	56	r 14	12	9	14	1	3	16	5
2 288.3	65	37	116	32	76	59	28	r 5	18	8	10	6	1 (3)	31	6
2 061.9	67	40	133	46	88	80	27	r 10	17	2	13	-	35	...	7
2 043.5 )	67	30	122	34	100	87	37	r 5	19	9	11	6	2	...	8
2 156.1	65	47	142	50	100	85	31	r 11	16	11	14	4	3	...	9
1 893.5	67	38	179	51	115	98	38	12	5	9	12	1	2	...	10
1 980.5	66	39	152	40	89	76	30	r 7	13	9	9	2	4	...	11
2 006.1	63	36	133	43	91	78	34	4	17	2	14	4	15	...	12
2 130.1	64	32	131	46	100	88	43	13	14	2	10 (5)...	8	...	...	13
134.2	62	1	12	5	8	7	5	1	6	-	-	...	4	...	1
126.2	63	3	11	5	8	8	3	-	2	1	-	...	1	...	2
184.6	56	3	9	3	10	8	1	-	4	-	-	...	2	...	3
215.8	54	4	10	5	6	6	-	-	-	-	-	...	-	...	4
193.1	63	4	17	5	9	9	6	3	-	-	-	...	-	...	5
164.5	67	-	18	7	13	9	6	3	-	-	2	...	-	...	6
220.1	67	2	11	1	7	7	2	-	-	-	5	...	-	...	7
210.7	63	1	10	3	11	10	4	1	-	-	2	...	1	...	8
172.8	65	3	13	3	8	7	4	1	-	-	-	...	-	...	9
192.2	71	3	10	5	8	8	8	4	-	-	1	...	-	...	10
161.7 )	70	7	6	2 )	6	5	2	-	-	1	-	...	-	...	11
154.2	67	1	4	2	6	4	2	-	2	-	-	...	-	...	12

(4) 平成4年から岡山県気象年報では50 ,70 ,100 の区分が新設されたが、ここでの掲載は省略。

(5) 平成13年2月から観測機器変更に伴い、積雪は観測しないこととなった。

資料 岡山地方気象台「岡山県気象年報」

## 4 市域面積および広ぼうの推移

(ア)		(単位 km <sup>2</sup> )	
年次		面積	
明治22年末	(1)	5.77	
32年	(2)	9.66	
大正10年	(3)	23.52	
昭和6年	(4)	47.49	
25年	(5)	53.24	
27年	(6)	116.42	
28年	(7)	124.80	
29年	(8)	153.43	
37年		158.78	
40年		158.97	
42年		159.15	
43年		159.24	
44年	(9)	249.35	
45年		249.36	
46年	(10)	488.22	
49年		488.33	
50年	(11)	510.46	
51年		510.48	
54年		510.59	
55年		510.60	
56年		510.61	
60年		510.72	
63年		513.26	
平成8年		513.28	
14年		513.29	

(イ)		(単位 km)	
年月日		広ぼう	
		東西	南北
(1)	明治22年6月1日	3.8	3.8
(2)	明治32年8月1日	5.4	5.9
(3)	大正10年3月1日	6.9	7.1
(4)	昭和6年4月1日	6.9	9.8
(5)	昭和25年12月1日	6.9	12.0
(6)	昭和27年4月1日	12.7	21.1
(7)	昭和28年3月1日	12.7	21.9
(8)	昭和29年4月1日	16.6	23.8
(9)	昭和44年2月18日	22.8	23.8
	昭和46年1月8日	30.7	23.8
	昭和46年3月8日	30.7	25.3
(10)	昭和46年5月1日	34.5	29.6
(11)	昭和50年5月1日	34.5	30.8

(注) 表(ア)の面積の異動で、上記以外は境界訂正・埋立・再測量等による。

資料 総務局行政管理部文書管理公開課

## 第 2 章

# 人 口 · 世 帶

## 5 世帯数，人口の推移

(単位 世帯，人，km<sup>2</sup>，人/km<sup>2</sup>)

年次	世帯数	人 口			市域面積	人口密度
		計	男	女		
明治22年	9 581	47 564	23 907	23 657	5.77	8 243
32	13 465	73 939	36 925	37 014	9.66	7 654
42	16 402	94 469	50 211	44 258	"	9 779
大正8年	20 898	100 653	47 235	53 418	"	10 420
9	20 507	96 384	44 421	51 963	"	9 978
10	24 280	116 061	54 071	61 990	23.52	4 935
11	24 499	114 249	54 250	59 999	"	4 858
12	25 867	117 235	55 577	61 658	"	4 985
13	25 986	118 246	56 922	61 324	"	5 028
14	27 533	121 512	57 751	63 761	"	5 166
昭和元年	27 918	122 754	58 361	64 393	"	5 219
2	28 241	125 071	59 594	65 477	"	5 318
3	29 044	129 991	61 804	68 187	"	5 527
4	29 527	131 985	63 422	68 563	"	5 612
5	30 645	136 897	66 795	70 102	"	5 821
6	33 441	148 436	71 623	76 813	47.49	3 126
7	33 974	151 632	73 704	77 928	"	3 193
8	34 682	155 164	76 150	79 014	"	3 267
9	35 332	160 136	79 034	81 102	"	3 372
10	35 947	163 884	78 975	84 909	"	3 451
11	36 614	169 167	81 665	87 502	"	3 562
12	37 426	172 448	83 357	89 091	"	3 631
13	37 511	174 096	83 974	90 122	"	3 666
14	37 778	176 976	85 511	91 465	"	3 727
15	36 496	163 552	77 381	86 171	"	3 444
16	...	166 768	...	...	"	3 512
17	...	167 374	...	...	"	3 524
18	...	161 074	...	...	"	3 392
19	...	163 190	...	...	"	3 436
20	22 213	92 862	45 165	47 697	"	1 955
21	25 566	107 690	52 420	55 270	"	2 268
22	34 226	140 631	69 079	71 552	"	2 961
23	36 407	150 084	73 656	76 428	"	3 160
24	40 737	159 858	...	...	"	3 366
25	38 958	162 904	78 400	84 504	53.24	3 060
26	43 569	171 228	...	...	"	3 216
27	47 716	205 796	97 922	107 874	116.42	1 768
28	50 656	218 732	104 386	114 346	124.80	1 753
29	56 275	238 749	114 501	124 248	153.43	1 557
30	58 270	243 740	116 924	126 816	"	1 589
31	60 549	251 214	120 571	130 643	"	1 637
33	65 950	262 974	126 346	136 628	"	1 714
34	68 320	269 430	129 185	140 245	"	1 756
35	70 533	277 281	132 680	144 601	"	1 807
36	73 821	284 612	136 628	147 984	"	1 855
37	76 394	291 265	139 590	151 675	158.78	1 834
38	78 674	298 284	143 080	155 204	"	1 879
39	81 676	306 892	147 375	159 517	"	1 933
40	81 935	309 596	148 976	160 620	158.97	1 948
41	84 097	315 146	151 743	163 403	"	1 982

## 5 世帯数，人口の推移（つづき）

(単位 世帯，人，km<sup>2</sup>，人/km<sup>2</sup>)

年次	世帯数	人 口			市域面積	人口密度
		計	男	女		
42	82 574	314 743	151 611	163 132	159.15	1 978
43	96 818	320 474	154 545	165 929	159.24	2 013
44	114 647	376 275	181 538	194 737	249.35	1 509
45	118 048	382 537	185 158	197 379	249.36	1 534
46	143 801	474 788	229 724	245 064	488.22	972
47	147 986	484 230	234 409	249 821	"	992
48	152 731	494 947	239 773	255 174	"	1 014
49	156 297	502 958	243 976	258 982	488.33	1 030
50	161 612	518 715	251 881	266 834	510.46	1 016
51	164 122	524 950	255 107	269 843	510.48	1 028
52	166 956	530 948	258 149	272 799	"	1 040
53	170 011	538 050	261 585	276 465	"	1 054
54	172 801	543 623	264 540	279 083	510.59	1 065
55	175 123	544 824	265 083	279 741	510.60	1 067
56	186 466	547 529	266 232	281 297	510.61	1 072
57	189 199	551 626	268 159	283 467	"	1 080
58	192 021	556 826	270 606	286 220	"	1 091
59	194 920	562 247	273 119	289 128	"	1 101
60	197 417	566 972	275 091	291 881	510.72	1 110
61	200 550	572 202	277 736	294 466	"	1 120
62	203 472	576 899	279 945	296 954	"	1 130
63	206 404	581 383	281 888	299 495	513.26	1 133
平成元年	209 599	585 293	283 501	301 792	"	1 140
2	213 026	589 334	285 295	304 039	"	1 148
3	216 369	592 923	287 063	305 860	"	1 155
4	219 798	596 078	288 357	307 721	"	1 161
5	222 968	599 102	289 776	309 326	"	1 167
6	226 279	602 809	291 550	311 259	"	1 174
7	229 868	606 062	293 117	312 945	"	1 181
8	233 660	610 169	295 093	315 076	513.28	1 189
9	237 369	614 053	296 951	317 102	"	1 196
10	240 798	617 404	298 580	318 824	"	1 203
11	243 498	619 294	299 294	320 000	"	1 207
12	246 602	622 306	300 570	321 736	"	1 212
13	249 184	624 487	301 388	323 099	"	1 217

(注) 世帯数・人口については明治22年～昭和14年，20年，21年は各年度末現在の現住戸数人口

昭和16年～19年は調査現在日不明（現住人口）

昭和15年，22年，25年は国勢調査人口（10月1日現在）

昭和23年，24年，26年は配給台帳人口（23年は8月1日現在，他は年末現在）

昭和27年以後は各年末現在の住民登録人口，住民基本台帳人，面積は各年末現在

昭和56年12月末から会社等の独身寮，施設等の入居者個人をそれぞれ一世帯に計算を改めた。

資料 総務局行政管理部文書管理公開課

## 6 年齡各歳，男女別

年 齡	総 数	男	女	年 齡	総 数	男	女
総 数	625 148	301 279	323 869				
0～4歳	33 254	17 021	16 233	25～29歳	50 635	24 896	25 739
0	6 702	3 371	3 331	25	8 973	4 379	4 594
1	6 699	3 468	3 231	26	9 782	4 804	4 978
2	6 560	3 384	3 176	27	10 414	5 125	5 289
3	6 704	3 453	3 251	28	10 714	5 223	5 491
4	6 589	3 345	3 244	29	10 752	5 365	5 387
5～9歳	31 419	16 088	15 331	30～34歳	48 434	23 998	24 436
5	6 577	3 349	3 228	30	10 564	5 308	5 256
6	6 265	3 155	3 110	31	10 001	4 987	5 014
7	6 218	3 199	3 019	32	9 697	4 802	4 895
8	6 244	3 220	3 024	33	9 348	4 540	4 808
9	6 115	3 165	2 950	34	8 824	4 361	4 463
10～14歳	31 499	16 099	15 400	35～39歳	39 796	19 695	20 101
10	6 142	3 149	2 993	35	8 106	3 970	4 136
11	6 069	3 170	2 899	36	7 571	3 759	3 812
12	6 267	3 165	3 102	37	8 509	4 234	4 275
13	6 368	3 203	3 165	38	7 846	3 890	3 956
14	6 653	3 412	3 241	39	7 764	3 842	3 922
15～19歳	36 608	18 515	18 093	40～44歳	38 185	18 852	19 333
15	6 917	3 504	3 413	40	7 620	3 767	3 853
16	7 094	3 639	3 455	41	7 438	3 682	3 756
17	7 321	3 733	3 588	42	7 527	3 650	3 877
18	7 661	3 816	3 845	43	8 094	4 020	4 074
19	7 615	3 823	3 792	44	7 506	3 733	3 773
20～24歳	40 956	20 607	20 349	45～49歳	38 357	19 127	19 230
20	7 677	3 866	3 811	45	7 468	3 670	3 798
21	7 935	3 955	3 980	46	7 790	3 947	3 843
22	8 231	4 134	4 097	47	7 641	3 782	3 859
23	8 510	4 342	4 168	48	7 472	3 775	3 697
24	8 603	4 310	4 293	49	7 986	3 953	4 033



# 住民基本台帳人口

(平成14年6月30日現在)

年 齡	総 数	男	女	年 齡	総 数	男	女
50～54歳	50 694	24 958	25 736	75～79歳	20 886	8 391	12 495
50	8 275	4 091	4 184	75	4 797	2 053	2 744
51	9 437	4 728	4 709	76	4 778	2 020	2 758
52	10 002	4 910	5 092	77	4 041	1 621	2 420
53	11 398	5 595	5 803	78	3 653	1 397	2 256
54	11 582	5 634	5 948	79	3 617	1 300	2 317
55～59歳	41 384	20 161	21 223	80～84歳	12 694	4 255	8 439
55	10 236	5 019	5 217	80	3 134	1 082	2 052
56	6 442	3 195	3 247	81	2 876	970	1 906
57	7 783	3 790	3 993	82	2 644	897	1 747
58	8 552	4 112	4 440	83	2 109	709	1 400
59	8 371	4 045	4 326	84	1 931	597	1 334
60～64歳	35 769	17 114	18 655	85～89歳	7 869	2 359	5 510
60	8 598	4 218	4 380	85	1 958	588	1 370
61	8 114	3 941	4 173	86	1 724	521	1 203
62	6 423	3 078	3 345	87	1 601	504	1 097
63	5 824	2 711	3 113	88	1 417	414	1 003
64	6 810	3 166	3 644	89	1 169	332	837
65～69歳	33 278	15 214	18 064	90～94歳	3 499	855	2 644
65	7 030	3 284	3 746	90	1 041	282	759
66	6 999	3 160	3 839	91	802	202	600
67	6 161	2 861	3 300	92	709	166	543
68	6 298	2 842	3 456	93	528	117	411
69	6 790	3 067	3 723	94	419	88	331
70～74歳	29 053	12 910	16 143	95～99歳	788	149	639
70	6 395	2 880	3 515	95	309	53	256
71	6 409	2 793	3 616	96	176	39	137
72	5 408	2 414	2 994	97	154	28	126
73	5 874	2 634	3 240	98	86	16	70
74	4 967	2 189	2 778	99	63	13	50
				100歳以上	91	15	76

資料 総務局行政管理部文書管理公開課

## 7 年齢5歳階級，学区

学区	総数	0～4歳	5～9	10～14	15～19	20～24	25～29	30～34	35～39
岡山市計	625 148	33 254	31 419	31 499	36 608	40 956	50 635	48 434	39 796
岡山中央南	6 556	119	144	195	231	380	492	378	312
岡山中央北	10 349	298	332	406	612	962	819	621	576
伊島	12 718	477	601	752	961	1 253	854	766	750
津島	11 480	503	582	674	937	1 352	762	671	669
御野	13 798	543	570	628	1 051	1 856	1 011	870	795
牧石	7 364	269	265	341	425	510	513	455	411
牧山	431	7	11	13	21	27	21	10	13
石井	6 471	163	182	168	294	518	457	385	325
三門	9 710	391	328	389	528	663	848	703	551
大野	6 480	376	287	270	318	413	614	608	399
出石	3 261	87	92	99	142	207	225	213	168
鹿田	14 935	806	680	631	741	1 049	1 403	1 389	1 170
大元	13 424	991	858	694	631	797	1 312	1 418	1 231
清輝	7 470	204	143	186	333	613	681	568	384
岡南	15 461	830	608	584	684	1 132	1 745	1 630	1 032
福浜	16 499	1 154	919	844	895	969	1 672	1 612	1 194
平福	10 095	720	583	574	555	561	958	985	702
芳泉	18 671	1 238	1 107	1 097	1 191	1 112	1 786	1 705	1 366
浦安	6 692	360	357	372	431	412	508	490	395
福島	6 376	383	327	306	315	400	502	522	414
南輝	11 360	502	544	537	646	685	783	823	632
旭東	6 770	221	202	228	316	379	428	419	361
平井	11 649	619	640	659	758	712	942	862	818
三勲	10 973	490	531	534	574	512	650	778	730
宇野	17 560	1 131	935	849	904	1 349	1 752	1 658	1 420
旭竜	5 082	246	221	262	251	273	418	389	328
操南	7 126	274	369	386	527	431	472	484	378
操明	7 516	522	562	455	439	407	714	705	577
富山	13 632	633	626	667	835	782	978	911	734
旭操	8 418	424	447	467	516	443	613	622	499
西	13 206	1 111	814	684	664	904	1 542	1 629	1 151
御南	9 656	920	624	533	470	536	1 175	1 165	770
陵南	12 134	968	725	728	694	772	1 189	1 144	896
芳田	10 309	761	644	542	545	557	1 021	1 089	813
芳明	9 845	693	579	545	540	599	985	992	735
甲浦	4 897	237	259	209	311	306	310	340	283
小串	1 877	50	55	78	88	119	110	60	79
財田	9 362	510	475	446	519	630	837	736	608
竜之	6 730	408	349	378	508	453	500	513	439
高島	13 666	802	756	761	788	827	1 151	1 068	917

(注) 出石学区は平成14年4月から岡山中央北・岡山中央南・鹿田学区への自由通学区となり、世帯数・人口集計困難のため旧表示での掲載となっている。

# 別住民基本台帳人口

(平成14年6月30日現在)

40～44	45～49	50～54	55～59	60～64	65～69	70～74	75～79	80～84	85歳以上	学 区
38 185	38 357	50 694	41 384	35 769	33 278	29 053	20 886	12 694	12 247	岡山市計
362	360	586	558	516	475	465	418	276	289	岡山中央南
588	577	806	719	622	572	607	506	347	379	岡山中央北
907	803	906	659	654	638	641	561	278	257	伊 島
848	757	815	627	497	477	523	352	206	228	津 島
759	791	923	789	699	687	726	519	311	270	御 野
389	455	634	511	498	482	472	332	199	203	牧 石
18	28	42	40	36	40	34	36	14	20	牧 山
270	316	466	465	452	533	551	405	265	256	石 井
560	574	738	640	594	666	599	425	272	241	三 門
334	389	474	445	435	385	269	211	110	143	大 野
177	220	334	273	214	205	216	182	114	93	出 石
1 055	910	1 097	857	749	740	617	495	278	268	鹿 田
1 054	766	919	653	522	517	438	282	182	159	大 元
377	413	619	562	500	566	490	377	234	220	清 輝
901	891	1 162	929	850	848	644	477	278	236	岡 南
989	992	1 303	1 022	885	791	583	341	178	156	福 浜
606	565	756	629	564	458	366	228	162	123	平 福
1 334	1 238	1 578	1 133	869	733	511	336	181	156	芳 泉
409	416	662	507	412	347	283	155	90	86	浦 安
364	387	493	415	374	389	301	213	151	120	福 島
586	636	965	915	885	781	583	392	227	238	南 輝
320	368	561	489	455	563	528	412	255	265	旭 東
759	712	1 004	721	588	634	494	336	225	166	平 井
695	710	816	658	634	725	714	547	354	321	三 勲
1 153	975	1 242	946	868	802	682	421	245	228	宇 野
249	266	431	372	360	371	274	171	102	98	旭 竜
466	519	624	517	427	405	330	251	118	148	操 南
482	441	595	420	366	258	235	168	86	84	操 明
752	888	1 286	1 042	939	813	711	514	282	239	富 山
534	489	698	625	592	497	408	242	156	146	旭 操
907	728	865	635	468	359	312	205	117	111	西
618	553	592	491	340	290	246	157	90	86	御 南
802	758	933	715	532	419	328	259	138	134	陵 南
670	611	747	604	534	411	322	214	129	95	芳 田
631	559	719	576	512	420	364	202	107	87	芳 明
249	324	456	351	286	290	252	179	109	146	甲 浦
99	109	157	124	154	142	152	114	90	97	小 串
516	569	852	678	574	467	387	281	145	132	財 田
437	478	617	409	345	308	229	182	95	82	竜 之
787	806	1 073	958	796	747	583	406	213	227	高 島

7 年 齡 5 歲 階 級 ， 学 区 別 住 民

学 区	總 数	0 ~ 4 歲	5 ~ 9	10 ~ 14	15 ~ 19	20 ~ 24	25 ~ 29	30 ~ 34	35 ~ 39
幡 多	17 780	1 117	948	953	1 082	1 093	1 524	1 525	1 277
古 都	5 388	227	216	243	339	403	390	317	277
可 知	9 516	581	596	483	533	489	720	757	567
芥 子	12 839	966	957	773	711	658	995	1 208	1 015
政 山	3 754	143	150	196	220	236	234	187	189
開 成	3 332	100	159	181	191	176	182	193	166
西 大 寺	4 297	220	278	222	277	253	281	328	261
西 大 寺	9 683	473	491	451	498	544	669	654	564
雄 神	3 206	150	108	120	153	193	252	184	148
豐	4 848	223	252	282	263	252	325	343	291
太 伯	3 065	136	119	162	194	173	209	157	144
幸 島	2 931	106	123	158	188	161	148	137	157
朝 日	2 705	74	92	112	137	149	156	121	94
大 宮	1 529	51	66	79	77	78	93	67	75
中 山	10 595	622	539	530	584	573	792	811	629
馬 屋	2 480	79	97	117	126	138	159	130	131
桃 丘	5 167	295	262	392	532	316	333	277	249
平 津	3 806	163	159	155	207	228	286	204	206
野 谷	3 277	107	122	148	211	185	170	160	141
横 井	14 569	872	754	745	877	1 108	1 327	1 152	890
馬 屋	1 234	32	49	65	81	72	63	48	48
庄 上	9 298	460	573	498	544	484	595	621	592
加 内	4 691	207	240	261	279	253	297	253	216
鯉 山	3 436	170	183	192	219	192	221	209	188
吉 備	15 948	895	808	735	938	1 048	1 290	1 290	1 066
妹 尾	9 516	384	442	495	623	654	709	574	524
箕 島	4 354	194	230	264	380	241	328	267	242
福 田	10 746	573	599	585	666	699	825	760	639
浮 田	3 054	154	123	143	157	195	251	203	184
城 東 台	3 771	210	284	317	342	179	156	251	299
平 島	5 354	226	254	277	378	368	392	363	261
御 休	2 648	108	101	117	155	158	228	154	116
角 山	1 421	36	53	59	101	84	76	63	57
興 除	4 671	184	237	295	292	280	240	245	299
曾 根	2 069	87	86	97	153	99	127	132	99
東 疇	7 473	345	486	422	441	423	479	499	489
足 守	2 984	106	138	130	208	169	162	161	124
大 井	1 700	48	44	74	95	98	117	79	68
高 田	1 723	48	65	70	71	80	68	88	67
福 谷	1 507	32	34	67	93	85	65	57	46
第 一 藤 田	3 306	125	143	146	220	219	232	190	151
第 二 藤 田	6 714	376	316	365	388	429	558	520	375
第 三 藤 田	2 754	108	110	152	195	179	158	109	150

# 基本台帳人口（つづき）

（平成14年6月30日現在）

40～44	45～49	50～54	55～59	60～64	65～69	70～74	75～79	80～84	85歳以上	学 区
1 213	1 122	1 493	1 181	952	805	612	414	245	224	幡 多
307	382	521	441	373	302	272	166	105	107	古 都
498	528	777	723	653	631	424	260	137	159	可 知
809	705	965	772	722	551	425	267	171	169	芥 子 山
211	273	360	256	223	222	255	196	105	98	政 田
218	193	272	257	223	223	224	179	98	97	開 成
286	303	385	260	231	221	205	130	89	67	西大寺南
559	526	733	664	568	658	639	424	278	290	西大寺
162	175	299	231	227	197	197	160	129	121	雄 神
292	291	358	350	341	287	269	194	130	105	豊
181	180	267	252	187	179	189	138	95	103	太 伯
166	203	236	191	200	211	199	157	93	97	幸 島
129	159	236	246	175	202	213	164	131	115	朝 日
81	82	130	104	84	108	100	92	68	94	大 宮
581	612	881	746	708	663	532	348	212	232	中 山
104	151	220	205	210	209	134	126	65	79	馬 屋 下
358	484	473	307	209	203	217	124	78	58	桃 丘
196	224	364	339	276	230	198	154	107	110	平 津
180	217	290	274	219	245	243	174	93	98	野 谷
856	856	1 170	1 002	805	664	576	431	251	233	横 井
65	91	113	68	86	85	89	92	41	46	馬 屋 上
546	534	772	669	605	513	465	351	238	238	庄 内
284	316	373	359	300	262	317	196	133	145	加 茂
221	227	263	247	192	224	182	134	94	78	鯉 山
917	999	1 237	1 109	969	850	730	465	309	293	吉 備
568	646	924	686	575	504	457	332	228	191	妹 尾
264	269	342	302	257	208	205	145	93	123	箕 島
684	690	1 055	797	585	523	388	338	189	151	福 田
152	187	254	225	189	161	190	117	72	97	浮 田
368	346	303	216	155	127	91	67	34	26	城 東 台
352	370	563	443	323	245	198	155	99	87	平 島
134	154	225	208	184	185	129	117	81	94	御 休
102	94	113	120	97	97	95	68	48	58	角 山
317	344	435	311	272	277	233	173	112	125	興 除
107	135	145	159	137	148	135	101	67	55	曾 根
537	541	698	558	400	334	280	244	149	148	東 疇
154	208	285	207	184	176	175	164	116	117	足 守
92	104	133	123	113	115	131	111	65	90	大 井
75	85	125	107	98	145	180	144	95	112	高 田
66	92	130	96	81	130	139	128	100	66	福 谷
200	228	342	288	219	180	167	107	77	72	第一 藤田
385	444	644	459	435	358	288	187	111	76	第二 藤田
195	240	244	147	130	169	196	148	54	70	第三 藤田

資料 総務局行政管理部文書管理公開課

## 8 本庁・支所別住民基本台帳

(単位 世帯、人、km<sup>2</sup>、人/km<sup>2</sup>)

本庁・支所	世帯数	平成9年12月末			面積	人口密度
		人				
		総数	男	女		
総数	237 369	614 053	296 951	317 102	513.28	1 196.33
本庁 (a)	164 617	395 775	191 853	203 922	160.78	2 461.59
西大寺支所 (b)	22 224	66 117	31 535	34 582	91.08	725.92
一宮支所	7 188	21 735	10 369	11 366	28.50	762.63
津高支所	6 261	17 570	8 721	8 849	49.28	356.53
高松支所	5 289	16 579	7 992	8 587	24.02	690.22
吉備支所	7 514	21 404	10 302	11 102	10.97	1 951.14
妹尾支所	5 265	15 096	7 413	7 683	6.35	2 377.32
福田支所	2 989	9 509	4 593	4 916	5.99	1 587.48
上道支所	5 026	15 634	7 498	8 136	27.41	570.38
興除支所	4 159	13 662	6 552	7 110	17.17	795.69
足守支所	2 783	8 148	3 850	4 298	69.46	117.30
藤田支所	4 054	12 824	6 273	6 551	22.27	575.84

## 9 外国人登録人口

年月次	総数	国籍			
		韓国・朝鮮	中国	アメリカ	その他の国
平成9年末	6 484	3 911	1 157	155	1 261
10	6 673	3 894	1 359	162	1 258
11	6 699	3 850	1 508	137	1 204
12	7 243	3 836	1 814	144	1 449
13	7 472	3 800	2 127	157	1 388
13年1月末	7 234	3 823	1 838	143	1 430
2	7 238	3 835	1 830	146	1 427
3	7 244	3 832	1 857	149	1 406
4	7 396	3 847	2 002	153	1 394
5	7 343	3 832	2 019	150	1 342
6	7 370	3 848	2 036	150	1 336
7	7 378	3 846	2 057	153	1 322
8	7 363	3 826	2 048	154	1 335
9	7 375	3 831	2 052	146	1 346
10	7 463	3 838	2 099	156	1 370
11	7 473	3 814	2 114	161	1 384
12	7 472	3 800	2 127	157	1 388

本庁・支所	平成9年末	10年末	11年末	12年末	13年末
総数	6 484	6 673	6 699	7 243	7 472
本庁 (a)	5 329	5 540	5 580	5 989	6 226
西大寺支所 (b)	342	322	340	406	361
一宮支所	119	119	115	130	144
津高支所	139	144	135	144	139
高松支所	26	28	32	42	41
吉備支所	109	118	120	134	146
妹尾支所	91	85	80	96	118
福田支所	83	70	54	60	61
上道支所	64	67	68	77	71
興除支所	63	67	66	70	72
足守支所	7	8	6	4	5
藤田支所	112	105	103	91	88

(注) (a) 児島出張所分を含む。

(b) 古都・朝日出張所分を含む。

資料 市民局市民サービス部市民課

## 世帯数，人口および面積

(単位 世帯，人，km<sup>2</sup>，人/km<sup>2</sup>)

本庁・支所	平成13年12月末					
	世帯数	人口			面積	人口密度
		総数	男	女		
総数	249 184	624 487	301 388	323 099	513.28	1 216.66
本庁 (a)	171 253	400 777	193 745	207 032	160.78	2 492.70
西大寺支所 (b)	23 639	67 079	32 052	35 027	91.08	736.48
一宮支所	7 582	21 973	10 434	11 539	28.50	770.98
津高支所	7 083	18 943	9 228	9 715	49.28	384.40
高松支所	5 709	17 391	8 376	9 015	24.02	724.02
吉備支所	8 206	22 702	10 925	11 777	10.97	2 069.46
妹尾支所	5 293	14 806	7 236	7 570	6.35	2 331.65
福田支所	3 272	9 782	4 769	5 013	5.99	1 633.06
上道支所	5 492	16 217	7 786	8 431	27.41	591.65
興除支所	4 559	14 178	6 835	7 343	17.17	825.74
足守支所	2 862	7 958	3 764	4 194	69.46	114.57
藤田支所	4 234	12 681	6 238	6 443	22.27	569.42

(注) (a) 児島出張所分を含む。

(b) 古都・朝日出張所分を含む。

資料 総務局行政管理部文書管理公開課

## 10 推計人口および人口増加

(各年9月末現在)

年月次	推計人口			人口増加			
	計	男	女	計	自然増加	社会増加	外国人増加
(平成7年国調)	615 757	298 231	317 526				
平成8年	619 883	300 157	319 726	4 126	2 606	1 436	84
9	624 269	302 301	321 968	4 386	2 747	1 472	167
10	627 650	303 900	323 750	3 381	2 811	445	125
11	629 805	304 748	325 057	2 155	2 436	390	109
(平成12年国調)	626 642	302 339	324 303				
13	628 953	302 966	325 987	2 325	2 283	187	229
13年1月末	627 849	302 793	325 056	136	143	2	9
2	627 861	302 776	325 085	12	161	153	4
3	625 437	301 290	324 147	2 424	151	2 581	6
4	627 779	302 537	325 242	2 342	147	2 043	152
5	628 135	302 712	325 423	356	193	216	53
6	628 370	302 795	325 575	235	195	13	27
7	628 522	302 809	325 713	152	220	76	8
8	628 841	302 940	325 901	319	252	82	15
9	628 953	302 966	325 987	112	266	166	12
10	629 454	303 245	326 209	501	238	175	88
11	629 789	303 402	326 387	335	178	147	10
12	630 038	303 544	326 494	249	139	111	1

注1) 平成8年から11年は、平成7年国勢調査人口を基数とし、その後の増減を加減して計上している。

注2) 平成13年からは、平成12年国勢調査人口を基数とし、その後の増減を加減して計上している。

資料 岡山県企画振興部統計管理課「岡山県流動人口調査結果」

## 11 人口増加（自然増加）

年月次	出生			死亡			自然増加		
	総数	男	女	総数	男	女	総数	男	女
平成9年	6 790	3 416	3 374	4 127	2 184	1 943	2 663	1 232	1 431
10	7 185	3 734	3 451	4 423	2 343	2 080	2 762	1 391	1 371
11	6 891	3 624	3 267	4 515	2 442	2 073	2 376	1 182	1 194
12	6 939	3 535	3 404	4 491	2 402	2 089	2 448	1 133	1 315
13	6 892	3 583	3 309	4 609	2 427	2 182	2 283	1 156	1 127
13年1月	602	337	265	459	242	217	143	95	48
2	536	280	256	375	195	180	161	85	76
3	571	298	273	420	222	198	151	76	75
4	533	280	253	386	193	193	147	87	60
5	611	319	292	418	202	216	193	117	76
6	509	279	230	314	173	141	195	106	89
7	578	289	289	358	191	167	220	98	122
8	598	286	312	346	185	161	252	101	151
9	596	307	289	330	184	146	266	123	143
10	649	339	310	411	213	198	238	126	112
11	567	287	280	389	210	179	178	77	101
12	542	282	260	403	217	186	139	65	74

(注)外国人を含まない。

厚生省の人口動態統計調査の数値とは異なる。

資料 市民局市民サービス部市民課

## 12 人口増加（社会増加）

年月次	転入								
	総数			県外			県内		
	計	男	女	計	男	女	計	男	女
平成9年	27 929	15 377	12 552	18 837	11 096	7 741	9 092	4 281	4 811
10	27 430	15 150	12 280	18 647	10 968	7 679	8 783	4 182	4 601
11	26 012	14 252	11 760	17 737	10 302	7 435	8 275	3 950	4 325
12	26 550	14 374	12 176	17 730	10 185	7 545	8 820	4 189	4 631
13	25 891	14 033	11 858	17 278	9 922	7 356	8 613	4 111	4 502
13年1月	1 509	813	696	934	538	396	575	275	300
2	1 531	831	700	966	562	404	565	269	296
3	4 311	2 278	2 033	2 822	1 531	1 291	1 489	747	742
4	5 206	2 863	2 343	3 910	2 261	1 649	1 296	602	694
5	1 980	1 078	902	1 309	765	544	671	313	358
6	1 501	784	717	917	532	385	584	252	332
7	1 721	948	773	1 153	686	467	568	262	306
8	1 806	970	836	1 238	701	537	568	269	299
9	1 416	768	648	917	542	375	499	226	273
10	2 043	1 155	888	1 377	827	550	666	328	338
11	1 453	768	685	865	473	392	588	295	293
12	1 414	777	637	870	504	366	544	273	271

年月次	転出									社会増加
	総数			県外			県内			
	計	男	女	計	男	女	計	男	女	
平成9年	26 845	14 833	12 012	18 153	10 609	7 544	8 692	4 224	4 468	1 084
10	26 821	14 910	11 911	18 696	10 935	7 761	8 125	3 975	4 150	609
11	26 564	14 768	11 796	18 168	10 535	7 633	8 396	4 233	4 163	552
12	26 032	14 292	11 740	18 146	10 348	7 798	7 886	3 944	3 942	518
13	26 078	14 428	11 650	18 241	10 537	7 704	7 837	3 891	3 946	187
13年1月	1 507	819	688	937	543	394	570	276	294	2
2	1 684	936	748	1 127	653	474	557	283	274	153
3	6 892	3 858	3 034	5 511	3 174	2 337	1 381	684	697	2581
4	3 163	1 778	1 385	2 075	1 220	855	1 088	558	530	2043
5	1 764	980	784	1 179	688	491	585	292	293	216
6	1 488	810	678	932	538	394	556	272	284	13
7	1 797	1 025	772	1 275	761	514	522	264	258	76
8	1 724	926	798	1 196	670	526	528	256	272	82
9	1 582	878	704	1 092	639	453	490	239	251	166
10	1 868	1 044	824	1 269	739	530	599	305	294	175
11	1 306	688	618	820	452	368	486	236	250	147
12	1 303	686	617	828	460	368	475	226	249	111

資料 岡山県企画振興部統計管理課



### 13 都道府県別転入転出者数

(平成13年)

区 分	転 入 者 数			転 出 者 数			転入超過数 (1) - (2)
	総 数(1)	男	女	総 数(2)	男	女	
県 外 計	17 103	9 772	7 331	18 074	10 437	7 637	971
北 海 道	135	80	55	149	90	59	14
青 森 県	38	18	20	14	5	9	24
岩 手 県	20	10	10	15	10	5	5
宮 城 県	105	52	53	83	50	33	22
秋 田 県	23	13	10	23	14	9	0
山 形 県	24	12	12	19	11	8	5
福 島 県	26	13	13	20	14	6	6
茨 城 県	98	59	39	98	66	32	0
栃 木 県	38	28	10	67	44	23	29
群 馬 県	52	25	27	70	41	29	18
埼 玉 県	338	203	135	450	255	195	112
千 葉 県	370	221	149	535	320	215	165
東 京 都	1182	718	464	1564	909	655	382
神 奈 川 県	568	344	224	718	431	287	150
新 潟 県	61	35	26	75	43	32	14
富 山 県	55	27	28	34	21	13	21
石 川 県	80	50	30	97	56	41	17
福 井 県	68	41	27	42	25	17	26
山 梨 県	27	18	9	24	15	9	3
長 野 県	70	38	32	103	68	35	33
岐 阜 県	104	66	38	71	46	25	33
静 岡 県	197	118	79	224	147	77	27
愛 知 県	443	264	179	555	326	229	112
三 重 県	94	66	28	123	75	48	29
滋 賀 県	165	107	58	155	106	49	10
京 都 府	525	307	218	508	282	226	17
大 阪 府	1701	1008	693	1989	1110	879	288
兵 庫 県	1607	929	678	1678	981	697	71
奈 良 県	224	123	101	181	96	85	43
和 歌 山 県	87	49	38	69	43	26	18
鳥 取 県	528	284	244	488	295	193	40
島 根 県	443	251	192	402	226	176	41
広 島 県	2894	1578	1316	2770	1591	1179	124
山 口 県	711	401	310	595	353	242	116
徳 島 県	312	161	151	208	117	91	104
香 川 県	892	491	401	902	502	400	10
愛 媛 県	664	389	275	642	375	267	22
高 知 県	299	173	126	257	151	106	42
福 岡 県	710	418	292	824	469	355	114
佐 賀 県	67	36	31	71	47	24	4
長 崎 県	155	75	80	122	75	47	33
熊 本 県	163	88	75	131	70	61	32
大 分 県	127	68	59	151	95	56	24
宮 崎 県	115	61	54	112	64	48	3
鹿 児 島 県	113	65	48	153	85	68	40
沖 縄 県	94	56	38	79	39	40	15
国 外	291	135	156	414	183	231	123

(注) 前年10月から同年9月まで

資料 岡山県企画振興部統計管理課

## 14 県内市町村別転入転出者数

(平成13年)

区 分	転 入 者 数			転 出 者 数			転入超過数 (1) - (2)
	総数(1)	男	女	総数(2)	男	女	
県 内 計	8 620	4 034	4 586	7 996	3 958	4 038	624
倉敷市	2 646	1 217	1 429	2 664	1 297	1 367	18
津山市	595	324	271	442	250	192	153
玉野市	625	304	321	496	236	260	129
笠岡市	151	71	80	152	74	78	1
井原市	64	40	24	62	32	30	2
総社市	458	217	241	414	205	209	44
高梁市	146	78	68	109	58	51	37
新見市	171	77	94	131	66	65	40
備前市	255	127	128	217	118	99	38
御津町	169	78	91	183	92	91	14
建部町	86	36	50	73	37	36	13
加茂川町	64	31	33	77	39	38	13
瀬戸町	240	116	124	202	106	96	38
山陽町	355	164	191	369	182	187	14
赤坂町	59	23	36	66	28	38	7
熊山町	79	40	39	154	83	71	75
吉井町	53	21	32	27	14	13	26
日生町	65	28	37	38	18	20	27
吉永町	38	14	24	46	21	25	8
佐伯町	26	10	16	19	8	11	7
和気町	107	49	58	110	46	64	3
牛窓町	82	44	38	86	48	38	4
邑久町	268	123	145	260	123	137	8
長船町	167	90	77	158	91	67	9
灘崎町	154	65	89	147	69	78	7
早島町	145	49	96	134	61	73	11
山手村	13	5	8	19	9	10	6
清音村	33	18	15	16	10	6	17
船穂町	13	4	9	23	12	11	10
金光町	36	14	22	81	36	45	45
鴨方町	62	35	27	32	15	17	30
寄島町	12	4	8	19	11	8	7
里庄町	25	7	18	32	15	17	7
矢掛町	76	40	36	52	23	29	24
美星町	32	12	20	24	10	14	8
芳井町	6	1	5	3	-	3	3
真備町	97	46	51	93	34	59	4
有漢町	20	4	16	8	2	6	12
北房町	33	10	23	25	8	17	8
賀陽町	85	44	41	67	29	38	18

## 14 県内市町村別転入転出者数（つづき）

区 分	(平成13年)						
	転 入 者 数			転 出 者 数			転入超過数 (1) - (2)
	総数(1)	男	女	総数(2)	男	女	
成羽町	25	8	17	32	20	12	7
川上町	18	8	10	16	9	7	2
備中町	15	4	11	9	3	6	6
大佐町	12	2	10	13	7	6	1
神郷町	17	4	13	5	1	4	12
哲多町	20	9	11	14	7	7	6
哲西町	11	4	7	13	6	7	2
勝山町	61	28	33	47	25	22	14
落合町	80	35	45	51	25	26	29
湯原町	18	5	13	21	9	12	3
久世町	69	39	30	55	33	22	14
美甘村	6	4	2	1	-	1	5
新庄村	-	-	-	1	-	1	1
川上村	18	7	11	16	7	9	2
八束村	22	7	15	6	4	2	16
中和村	4	1	3	3	2	1	1
加茂町	14	10	4	8	3	5	6
富村	4	2	2	1	-	1	3
奥津町	11	4	7	7	3	4	4
上斎原村	2	-	2	-	-	-	2
阿波村	1	-	1	2	-	2	1
鏡野町	39	18	21	24	12	12	15
勝田町	10	6	4	7	5	2	3
勝央町	38	18	20	42	25	17	4
奈義町	18	12	6	28	21	7	10
勝北町	13	6	7	5	3	2	8
大原町	9	4	5	4	2	2	5
東栗倉村	5	3	2	8	4	4	3
西栗倉村	-	-	-	12	6	6	12
美作町	66	31	35	68	31	37	2
作東町	16	6	10	11	5	6	5
英田町	19	8	11	17	8	9	2
中央町	34	14	20	36	16	20	2
旭町	21	7	14	17	8	9	4
久米南町	37	19	18	32	15	17	5
久米町	31	12	19	10	4	6	21
柵原町	25	9	16	24	13	11	1

(注) 前年10月から同年9月まで

資料 岡山県企画振興部統計管理課

## 15 国勢調

(各年10月)

## (1) 人口および世帯数

年次	世帯数	人		
		総数	男	女
大正 9年	21 423	94 585	45 779	48 806
14	28 005	124 521	61 267	63 254
昭和 5年	33 083	139 222	69 290	69 932
10	35 837	166 144	81 594	84 550
15	36 496	163 552	77 381	86 171
22	34 226	140 631	69 079	71 552
25	38 958	162 904	78 400	84 504
30	54 710	235 754	113 306	122 448
35	65 949	260 773	124 681	136 092
40	81 016	291 825	139 348	152 477
45	111 265	375 106	180 456	194 650
50	156 933	513 471	248 453	265 018
55	178 929	545 765	264 648	281 117
60	191 318	572 479	277 727	294 752
平成 2年	207 731	593 730	287 368	306 362
7	231 678	615 757	298 231	317 526
12	244 010	626 642	302 339	324 303

## (2) 人口および世帯数 (平成12年10月)

年次	世帯数	人		
		総数	男	女
昭和30年	81 772	364 658	175 507	189 151
35	93 473	387 484	185 661	201 823
40	110 439	417 908	199 575	218 333
45	132 403	460 542	221 536	239 006
50	156 933	513 471	248 453	265 018
55	178 876	545 583	264 557	281 026
60	191 318	572 479	277 727	294 752
平成 2年	207 731	593 730	287 368	306 362
7	231 678	615 757	298 231	317 526
12	244 010	626 642	302 339	324 303

## (3) 年齢 (5歳階級) 別人口 (平成12年)

年次	総数	0~4歳	5~9	10~14	15~19	20~24	25~29	30~34	35~39	40~44
昭和30年	364 658	29 555	40 010	36 812	34 489	35 250	32 027	25 539	21 088	21 939
35	387 484	29 340	30 230	41 213	41 488	32 642	35 146	32 462	25 621	21 108
40	417 908	32 441	30 424	31 462	46 904	38 655	34 174	36 657	33 355	25 913
45	460 542	37 544	33 738	31 633	37 731	48 798	41 513	35 859	37 703	33 488
50	513 471	47 037	38 609	34 815	36 451	41 370	51 547	44 007	36 636	38 314
55	545 765	40 107	46 679	39 009	38 672	39 561	41 113	51 978	43 998	36 453
60	572 479	36 919	39 595	47 117	42 037	41 694	38 576	41 543	51 952	43 874
平成 2年	593 730	33 675	36 808	40 072	50 202	45 085	39 211	38 984	41 426	51 730
7	615 757	31 624	33 000	36 773	43 686	55 205	43 168	40 288	39 133	41 532
12	626 642	32 747	30 798	32 862	39 482	47 589	51 557	43 568	39 690	38 440

(注) 昭和55年の組替人口(総数)は545,583人であるが、内訳が不詳のため調査時の市域の数字を掲載。

# 査結果

1日現在)

(調査時の市域)

(単位 世帯, 人, km<sup>2</sup>, 人/km<sup>2</sup>)

指数 (大正9年の人口=100)	女100人 につき男	1世帯当たり 人	面積	人口密度	年次
100	93.8	4.42	9.66	9 791	9
132	96.9	4.45	23.52	5 294	14
147	99.1	4.21	23.52	5 919	5
176	96.5	4.64	47.49	3 499	10
173	89.8	4.48	47.49	3 444	15
149	96.5	4.11	47.49	2 961	22
172	92.8	4.18	47.49	3 430	25
249	92.5	4.31	153.43	1 537	30
276	91.6	3.95	153.43	1 700	35
308	91.4	3.60	158.97	1 836	40
397	92.7	3.37	249.36	1 504	45
543	93.7	3.27	510.46	1 006	50
577	94.1	3.05	510.60	1 069	55
605	94.2	2.99	510.72	1 121	60
628	93.8	2.86	513.26	1 157	2
651	93.9	2.66	513.26	1 200	7
663	93.2	2.57	513.28	1 221	12

資料 総務省統計局「国勢調査報告」

1日現在の市域に組み替え)

(単位 世帯, 人, %, km<sup>2</sup>, 人/km<sup>2</sup>)

対5年前 増加率	指数 (昭和30年の人口=100)	女100人 につき男	1世帯当たり 人	面積	人口密度	年次
8.5	100	92.8	4.46	513.26	710	30
6.3	106	92.0	4.15	513.26	755	35
7.9	115	91.4	3.78	513.26	814	40
10.2	126	92.7	3.48	513.26	897	45
11.5	141	93.7	3.27	513.26	1 000	50
6.3	150	94.1	3.05	513.26	1 063	55
4.9	157	94.2	2.99	513.26	1 115	60
3.7	163	93.8	2.86	513.26	1 157	2
3.7	169	93.9	2.66	513.26	1 200	7
1.8	172	93.2	2.57	513.28	1 221	12

資料 総務局行政管理部文書管理公開課

10月1日現在の市域に組み替え)

45~49	50~54	55~59	60~64	65~69	70~74	75~79	80~84	85歳以上	年齢不詳	年次
19 824	18 340	15 564	11 334	8 877	6 933	4 475	1 920	682	-	30
21 614	19 285	17 586	14 318	9 972	7 186	4 852	2 506	915	-	35
20 959	21 187	18 780	16 485	12 929	8 295	5 224	2 798	1 266	-	40
26 149	20 861	20 516	17 826	15 126	11 040	6 246	3 206	1 565	-	45
33 621	25 699	20 295	20 054	16 756	13 274	8 729	4 076	2 034	147	50
37 681	32 791	24 941	19 490	18 741	14 972	10 655	5 971	2 739	214	55
35 849	36 899	32 057	24 174	18 374	16 932	12 679	7 760	4 245	203	60
43 472	35 198	35 937	31 140	22 950	16 960	14 528	9 551	6 173	628	2
51 991	43 108	34 886	35 241	29 860	21 167	14 739	11 284	8 513	r 559	7
40 668	50 312	41 527	33 799	33 301	27 413	18 949	12 118	11 680	142	12

資料 総務局行政管理部文書管理公開課

15 国勢調査  
(各年10月)

(4) 本庁・支

年次	総数	本庁	西大寺	一宮	津高	高松
昭和30年	364 658	235 754	46 068	8 887	8 510	11 910
35	387 484	260 773	45 984	8 629	8 369	11 491
40	417 908	291 825	46 868	8 904	8 108	11 171
45	460 542	325 931	49 175	11 620	8 471	11 518
50	513 471	355 019	55 206	14 970	11 896	13 748
55	545 765	366 306	59 355	17 223	13 876	15 000
60	572 479	380 405	60 632	19 506	14 919	15 361
平成2年	593 730	394 377	60 625	20 517	15 007	15 422
7	615 757	405 832	63 853	21 130	16 496	15 529
12	626 642	408 874	65 439	21 443	18 685	16 801

(注) 昭和55年の組替人口(総数)は545,583人であるが、内訳が不詳のため調査時の市域の数字を掲載。

(5) 本庁・支

年次	総数	本庁	西大寺	一宮	津高	高松
昭和30年	81 772	54 710	9 900	1 836	1 711	2 507
35	93 473	65 949	10 320	1 847	1 762	2 483
40	110 439	81 016	11 434	2 080	1 825	2 573
45	132 403	98 392	12 873	3 043	2 068	2 832
50	156 933	114 033	15 252	4 182	3 310	3 560
55	178 929	128 307	17 129	5 011	4 187	3 920
60	191 318	136 541	17 793	5 752	4 620	4 090
平成2年	207 731	149 154	18 359	6 125	4 686	4 291
7	231 678	166 336	20 306	6 620	5 747	4 584
12	244 010	172 665	21 760	7 032	6 873	5 137

(注) 昭和55年の組替世帯(総数)は178,876世帯であるが、内訳が不詳のため調査時の市域の数字を掲載。

(6) 本庁・支所，年齢

本庁・支所	総数(1)			年 齢 別										
	総数	男	女	0~4歳	5~9	10~14	15~19	20~24	25~29	30~34	35~39	40~44	45~49	
岡山市計	626 642	302 339	324 303	32 747	30 798	32 862	39 482	47 589	51 557	43 568	39 690	38 440	40 668	
本 庁	408 874	198 363	210 511	21 808	19 526	20 558	26 010	34 952	35 942	30 328	26 924	24 869	25 549	
西大寺支所	65 439	31 043	34 396	3 507	3 430	3 539	3 624	3 533	4 780	4 155	3 893	3 924	4 205	
一宮支所	21 443	10 115	11 328	1 136	1 042	1 258	1 399	1 164	1 585	1 252	1 161	1 305	1 572	
津高支所	18 685	9 350	9 335	973	931	1 016	1 148	1 527	1 496	1 187	1 098	1 065	1 216	
高松支所	16 801	7 996	8 805	817	932	1 005	1 019	805	1 081	981	957	1 055	1 134	
吉備支所	21 836	10 319	11 517	1 308	1 161	1 203	1 401	1 380	1 821	1 686	1 428	1 379	1 529	
妹尾支所	14 558	7 064	7 494	645	718	866	1 153	901	1 021	828	788	908	1 036	
福田支所	9 543	4 594	4 949	471	557	546	570	605	705	574	583	604	739	
上道支所	15 600	7 375	8 225	665	844	979	1 048	841	1 019	837	970	1 114	1 155	
興除支所	13 771	6 487	7 284	618	781	810	843	711	844	754	913	964	1 036	
足守支所	7 755	3 602	4 153	234	288	388	451	395	402	303	295	412	527	
藤田支所	12 337	6 031	6 306	565	588	694	816	775	861	683	680	841	970	

(注) (1)年齢「不詳」を含む。

# 結果 (つづき)

1日現在)

## 所別人口

吉備	妹尾	福田	上道	興除	足守	藤田	年次
8 312	9 768	3 500	7 096	7 966	11 682	5 205	30
8 236	9 756	3 425	6 934	7 650	10 789	5 448	35
8 672	9 648	3 340	6 548	7 518	10 002	5 304	40
10 957	9 880	4 054	6 759	7 397	8 941	5 839	45
13 472	10 116	5 136	8 342	8 551	8 692	8 323	50
16 674	11 299	6 474	10 004	10 373	8 596	10 585	55
18 400	13 327	7 826	11 163	10 962	8 508	11 470	60
19 590	14 401	8 741	13 118	11 454	8 207	12 271	2
20 814	14 956	9 328	14 331	12 890	8 027	12 571	7
21 836	14 558	9 543	15 600	13 771	7 755	12 337	12

資料 総務局行政管理部文書管理公開課

## 所別世帯数

吉備	妹尾	福田	上道	興除	足守	藤田	年次
1 838	2 153	673	1 448	1 550	2 388	1 058	30
1 865	2 205	704	1 466	1 487	2 301	1 084	35
2 121	2 263	721	1 475	1 552	2 249	1 130	40
2 884	2 510	967	1 677	1 610	2 198	1 349	45
3 953	2 716	1 319	2 176	2 079	2 236	2 117	50
5 033	3 159	1 709	2 797	2 571	2 265	2 841	55
5 587	3 594	2 103	3 088	2 788	2 273	3 089	60
6 252	3 987	2 420	3 755	3 035	2 270	3 397	2
7 064	4 347	2 712	4 294	3 610	2 346	3 712	7
7 714	4 590	2 954	4 936	4 124	2 347	3 878	12

資料 総務局行政管理部文書管理公開課

## (5歳階級), 男女別人口

人 口										(再掲)0~14歳			(再掲)15~64歳			(再掲)65歳以上			本庁・支所
50~54	55~59	60~64	65~69	70~74	75~79	80~84	85~89	90歳~	構成比	構成比	構成比	構成比	構成比	構成比	構成比	構成比	構成比	市 計	
50 312	41 527	33 799	33 301	27 413	18 949	12 118	7 749	3 931	96 407	15.4	426 632	68.1	103 461	16.5				市 計	
31 635	25 798	21 350	20 952	16 923	11 604	7 253	4 513	2 266	61 892	15.1	283 357	69.3	63 511	15.5				本 庁	
5 434	4 865	3 957	4 012	3 298	2 291	1 504	1 002	480	10 476	16.0	42 370	64.7	12 587	19.2				西 大 寺	
1 894	1 557	1 285	1 238	991	711	428	301	163	3 436	16.0	14 174	66.1	3 832	17.9				一 宮	
1 538	1 328	1 032	998	847	591	377	205	109	2 920	15.6	12 635	67.6	3 127	16.7				津 高 松	
1 409	1 248	970	998	912	597	452	288	141	2 754	16.4	10 659	63.4	3 388	20.2				高 松	
1 732	1 534	1 148	1 074	858	546	326	212	110	3 672	16.8	15 038	68.9	3 126	14.3				吉 備	
1 294	1 006	776	796	631	473	338	222	149	2 229	15.3	9 711	66.7	2 609	17.9				妹 尾	
967	683	476	463	357	276	194	120	48	1 574	16.5	6 506	68.2	1 458	15.3				福 田	
1 409	1 130	882	765	697	495	335	274	141	2 488	15.9	10 405	66.7	2 707	17.4				上 道	
1 232	1 027	703	701	660	467	331	250	126	2 209	16.0	9 027	65.6	2 535	18.4				興 除	
639	476	454	644	611	507	359	231	139	910	11.7	4 354	56.1	2 491	32.1				足 守	
1 129	875	766	660	628	391	221	131	59	1 847	15.0	8 396	68.1	2 090	16.9				藤 田	

資料 総務局行政管理部文書管理公開課

15 国勢調査  
(各年10月)

(7) DID (人口集中地区) 人口および世帯数

(単位 人、%、km<sup>2</sup>、人/km<sup>2</sup>)

年次	人 口			面 積			人口密度	
	市全域	人口集中地区	全域に対する割合	市全域	人口集中地区	全域に対する割合	市全域	人口集中地区
昭和50年	513 471	247 957	48.3	510.46	34.7	6.8	1 005.9	7 145.7
55	545 583	308 594	56.6	510.60	52.3	10.2	1 068.5	5 900.5
60	572 479	333 029	58.2	510.72	58.1	11.4	1 120.9	5 732.0
平成2年	593 730	383 333	64.6	513.26	68.7	13.4	1 156.8	5 579.8
7	615 757	413 813	67.2	513.26	74.0	14.4	1 199.7	5 592.8
12	626 642	431 882	68.9	513.28	77.2	15.0	1 220.9	5 597.2

資料 総務省統計局「国勢調査報告」

(10) 配偶関係 (4区分), 年齢 (5歳)

年 齢	男				
	総数 (1)	未婚	有配偶	死別	離別
総 数	252 778	79 176	157 023	6 090	7 202
15 ~ 19歳	20 154	20 056	92	1	3
20 ~ 24	24 681	22 829	1 757	7	71
25 ~ 29	25 282	15 907	9 029	13	283
30 ~ 34	21 042	7 633	12 852	13	462
35 ~ 39	19 491	3 993	14 446	31	619
40 ~ 44	18 897	2 630	15 167	56	716
45 ~ 49	20 232	2 220	16 574	149	951
50 ~ 54	24 653	1 858	20 676	304	1 269
55 ~ 59	20 101	918	17 322	392	1 058
60 ~ 64	15 965	490	13 969	500	724
65 ~ 69	15 253	314	13 291	842	524
70 ~ 74	12 269	188	10 614	950	307
75 ~ 79	7 339	79	6 047	911	126
80 ~ 84	4 149	38	3 224	745	50
85歳以上	3 270	23	1 963	1 176	39

(注) (1) 配偶関係「不詳」を含む。

(11) 住宅の所有の関係 (6区分), 住宅の建て方 (7区分) 別一般世帯数, 一般

住宅の所有の関係	世 帯 数						
	総 数	一 戸 建	長 屋 建	共 同 住 宅			
				総 数	1・2階	3~5階	6~10階
住宅に住む一般世帯	240 051	142 492	8 453	88 445	36 253	34 904	14 058
主 世 帯	237 415	140 970	8 302	87 558	35 747	34 643	13 969
持 ち 家	131 430	121 910	826	8 512	380	1 290	4 647
公 営 の 借 家	6 844	103	1 951	4 790	176	4 331	283
公 団 ・ 公 社 の 借 家	719	-	13	706	-	611	95
民 営 借 家	87 659	17 448	4 936	65 005	33 362	22 981	7 823
給 与 住 宅	10 763	1 509	576	8 545	1 829	5 430	1 121
間 借 り	2 636	1 522	151	887	506	261	89



# 結果 (つづき)

1日現在)

## (8) 昼間人口

年次	昼間人口	夜間人口	昼夜間人口比率
昭和55年	584 659	545 551	107.2
60	613 201	572 276	107.2
平成2年	643 870	593 102	108.6
7	667 792	615 198	108.5
12	675 325	626 500	107.8

(注) 調査時の市域による  
資料 総務省統計局「国勢調査報告」

## (9) 施設等の世帯数および世帯人員

(平成12年10月1日現在)

区分	施設等の世帯総数	寮・寄宿舎の学生・生徒	病院・療養所の入院者	社会施設の入所者	自衛隊営舎内居住者	矯正施設の入所者	その他
世帯数	362	65	150	119	3	6	19
世帯人員	12 106	1 798	5 031	4 519	65	673	20

資料 総務省統計局「国勢調査報告」

## 階級), 男女別 15歳以上人口

(平成12年)

総数 (1)	女				年 齢
	未 婚	有 配 偶	死 別	離 別	
277 315	68 550	157 308	34 912	14 167	総 数
19 328	19 158	158	1	9	15 ~ 19
22 908	20 102	2 634	6	163	20 ~ 24
26 275	13 196	12 362	18	671	25 ~ 29
22 526	5 580	15 774	54	1 090	30 ~ 34
20 199	2 795	15 802	121	1 296	35 ~ 39
19 543	1 640	16 151	221	1 406	40 ~ 44
20 436	1 159	16 981	478	1 661	45 ~ 49
25 659	1 337	20 765	1 098	2 205	50 ~ 54
21 426	934	16 774	1 758	1 699	55 ~ 59
17 834	681	13 155	2 651	1 166	60 ~ 64
18 048	704	11 825	4 231	1 009	65 ~ 69
15 144	606	8 328	5 209	774	70 ~ 74
11 610	365	4 366	6 127	534	75 ~ 79
7 969	164	1 657	5 682	273	80 ~ 84
8 410	129	576	7 257	211	85以上

資料 総務省統計局「国勢調査報告」

## 世帯人員, 1世帯当たり人員, 1世帯当たり延べ面積および1人当たり延べ面積

(平成12年10月1日現在)

11階建以上	その他	世帯人員	1世帯当たり人員	1世帯当たり延べ面積(m <sup>2</sup> )	1人当たり延べ面積(m <sup>2</sup> )	住宅の所有の関係
3 230	661	610 183	2.54	88.6	34.9	住宅に住む一般世帯
3 199	585	604 842	2.55	89.2	35.0	主 世 帯
2 195	182	397 648	3.03	125.5	41.5	持 ち 家
-	-	15 634	2.28	47.6	20.8	公 営 の 借 家
-	-	1 896	2.64	37.4	14.2	公 団 ・ 公 社 の 借 家
839	270	163 136	1.86	42.2	22.7	民 営 借 家
165	133	26 528	2.46	58.1	23.6	給 与 住 宅
31	76	5 341	2.03	40.9	20.2	間 借 り

資料 総務省統計局「国勢調査報告」

15 国勢調査

(12) 本庁・支所，住居の種類（2区分），住宅の所有の

本庁・支所	一般世帯数									
	総数	住宅に住む一般世帯							住宅以外の一般世帯	持ち家比率 (%)
		総数	主世帯		公営・民営借家		給与住宅	間借り		
		計	持ち家	公団・公社の借	民借	借家	給与住宅	間借り		
岡山市計	243 557	240 051	237 415	131 430	7 563	87 659	10 763	2 636	3 506	54.8
本庁	172 309	169 535	167 501	77 521	5 406	75 330	9 244	2 034	2 774	45.7
西大寺支所	21 740	21 491	21 285	15 986	1 267	3 647	385	206	249	74.4
一宮支所	7 028	6 983	6 937	5 171	464	1 134	168	46	45	74.1
津高支所	6 869	6 800	6 756	4 564	117	1 933	142	44	69	67.1
高松支所	5 126	5 093	5 059	4 328	71	589	71	34	33	85.0
吉備支所	7 709	7 635	7 542	4 909	74	2 251	308	93	74	64.3
妹尾支所	4 578	4 523	4 484	3 563	64	748	109	39	55	78.8
福田支所	2 948	2 931	2 907	2 247	-	558	102	24	17	76.7
上道支所	4 929	4 890	4 858	4 280	70	412	96	32	39	87.5
興除支所	4 118	4 051	4 017	3 645	-	315	57	34	67	90.0
足守支所	2 331	2 280	2 267	2 153	28	69	17	13	51	94.4
藤田支所	3 872	3 839	3 802	3 063	2	673	64	37	33	79.8

(13) 世帯の家族類型（16区分）別一般

区分	総数	親族								
		総数	核家族世帯				その他			
			総数	夫婦のみ の世帯	夫婦と 子供から 成る世帯	男親と 子供から 成る世帯	女親と 子供から 成る世帯	総数	夫婦と 両親から 成る世帯	夫婦と ひとり親 から成る 世帯
一般世帯数	243 557	164 533	136 991	45 649	73 917	2 243	15 182	27 542	971	3 675
一般世帯人員	614 394	534 336	407 591	91 355	273 913	5 361	36 962	126 745	3 884	11 046
親族人員	612 891	533 867	407 254	91 298	273 833	5 304	36 819	126 613	3 884	11 025
1世帯当たり親族人員 (再掲)	2.52	3.24	2.97	2.00	3.70	2.36	2.43	4.60	4.00	3.00
6歳未満親族のいる一般世帯 世帯数	28 967	28 966	24 469	-	23 213	62	1 194	4 497	-	-
世帯人員	117 190	117 189	91 443	-	87 855	170	3 418	25 746	-	-
6歳未満親族人員	38 877	38 876	32 806	-	31 280	71	1 455	6 070	-	-
18歳未満親族のいる一般世帯 世帯数	66 890	66 674	53 387	7	47 544	557	5 279	13 287	-	1
世帯人員	275 635	275 418	202 347	14	185 794	1 565	14 974	73 071	-	3
18歳未満親族人員	117 653	117 437	93 446	7	84 061	816	8 562	23 991	-	1
65歳以上親族のいる一般世帯 世帯数	69 764	53 563	31 231	20 359	5 714	754	4 404	22 332	749	3 490
世帯人員	189 933	173 611	69 635	40 744	17 986	1 625	9 280	103 976	2 996	10 490
65歳以上親族人員	97 030	80 829	49 629	35 072	9 098	779	4 680	31 200	1 469	4 766
親族のみから成る一般世帯 世帯数	242 131	164 122	136 690	45 600	73 852	2 190	15 048	27 432	971	3 662
世帯人員	610 652	532 643	406 481	91 200	273 604	5 174	36 503	126 162	3 884	10 986

# 結果 (つづき)

## 関係 (5区分) 別一般世帯数及び一般世帯人員

(平成12年10月1日現在)

総数	一般世帯人員								本庁・支所
	総数	住宅に住む一般世帯						住宅以外の一般世帯	
		計	持ち家	公団・公社の借家	民営借家	給与住宅	間借り		
614 394	610 183	604 842	397 648	17 530	163 136	26 528	5 341	4 211	市計
399 870	396 657	392 740	222 681	11 779	135 486	22 794	3 917	3 213	本庁
64 774	64 459	63 996	51 167	3 185	8 661	983	463	315	西大寺
21 254	21 190	21 068	16 506	1 472	2 705	385	122	64	一宮
18 519	18 433	18 337	14 423	307	3 326	281	96	86	津高
16 588	16 539	16 461	14 619	198	1 459	185	78	49	高松
21 637	21 539	21 327	15 442	196	4 874	815	212	98	吉備
13 986	13 900	13 812	11 669	159	1 699	285	88	86	妹尾
9 344	9 324	9 249	7 654	-	1 346	249	75	20	福田
15 295	15 247	15 166	13 932	155	857	222	81	48	上道
13 532	13 426	13 336	12 396	-	804	136	90	106	興除
7 314	7 242	7 213	6 917	74	174	48	29	72	足守
12 281	12 227	12 137	10 242	5	1 745	145	90	54	藤田

資料 総務局行政管理部文書管理公開課

## 世帯数，一般世帯人員および親族人員

(平成12年10月1日現在)

世帯								非親族世帯	単身世帯	区分
その他		親族		世帯						
夫婦，子供と両親から成る世帯	夫婦，子供とひとり親から成る世帯	夫婦と他の親族(親，子供を含まない)から成る世帯	夫婦，子供と他の親族(親を含まない)から成る世帯	夫婦，親と他の親族(子供を含まない)から成る世帯	夫婦，子供，親と他の親族から成る世帯	兄弟姉妹のみから成る世帯	他に分類されない親族世帯			
5 594	8 976	578	1 771	453	1 668	1 239	2 617	1 015	78 009	一般世帯数
33 780	42 889	1 875	8 313	2 412	11 281	2 580	8 685	2 049	78 009	一般世帯人員
33 773	42 861	1 870	8 304	2 401	11 272	2 567	8 656	1 015	78 009	親族人員
6.04	4.78	3.24	4.69	5.30	6.76	2.07	3.31	1.00	1.00	1世帯当たり親族人員(再掲)
1 513	1 243	28	442	63	929	-	279	-	1	6歳未満親族のいる一般世帯世帯数
9 254	6 238	138	2 150	470	6 395	-	1 101	-	1	世帯人員
2 113	1 662	38	525	90	1 323	-	319	-	1	6歳未満親族人員
4 368	4 720	162	1 285	103	1 496	36	1 116	1	215	18歳未満親族のいる一般世帯世帯数
26 977	24 106	593	6 177	715	10 265	83	4 152	2	215	世帯人員
8 665	8 557	211	1 869	180	2 860	42	1 606	1	215	18歳未満親族人員
4 602	8 034	431	1 127	332	1 265	297	2 005	116	16 085	65歳以上親族のいる一般世帯世帯数
27 891	38 246	1 400	5 274	1 815	8 594	630	6 640	237	16 085	世帯人員
8 537	8 454	848	1 945	513	2 006	502	2 160	116	16 085	65歳以上親族人員
5 587	4 709	7 048	1	1 513	1 662	1 227	2 591	-	78 009	親族のみから成る一般世帯世帯数
33 727	42 738	1 854	8 272	2 358	11 231	2 543	8 569	-	78 009	世帯人員

資料 総務省統計局「国勢調査報告」

## 15 国勢調査

(14) 本庁・支所，世帯の家族類型

本庁・支所	総数	親 族							
		総数	核 家 族 世 帯				族 所		
			総数	夫婦のみ の世帯	夫婦と 子供から 成る世帯	男親と 子供から 成る世帯	女親と 子供から 成る世帯	総数	夫婦と 両親から 成る世帯
岡山市計	243 557	164 533	136 991	45 649	73 917	2 243	15 182	27 542	971
本 庁	172 309	105 565	91 288	30 687	48 340	1 504	10 757	14 277	437
西大寺支所	21 740	17 964	13 891	4 748	7 449	256	1 438	4 073	174
一宮支所	7 028	6 028	4 843	1 561	2 789	66	427	1 185	49
津高支所	6 869	4 928	3 920	1 315	2 151	65	389	1 008	46
高松支所	5 126	4 472	3 244	1 081	1 858	52	253	1 228	60
吉備支所	7 709	6 007	5 047	1 569	2 949	76	453	960	41
妹尾支所	4 578	3 791	2 948	909	1 677	44	318	843	22
福田支所	2 948	2 523	1 957	543	1 204	25	185	566	14
上道支所	4 929	4 259	3 330	1 056	1 890	45	339	929	33
興除支所	4 118	3 666	2 684	818	1 569	42	255	982	29
足守支所	2 331	1 972	1 295	565	577	22	131	677	24
藤田支所	3 872	3 358	2 544	797	1 464	46	237	814	42

(注) (1) 親，子どもを含まない。

(2) 親を含まない。

(3) 子供を含まない。

(15) 本庁・支所，世帯の家族類型

本庁・支所	総数	親 族							
		総数	核 家 族 世 帯				族 所		
			総数	夫婦のみ の世帯	夫婦と 子供から 成る世帯	男親と 子供から 成る世帯	女親と 子供から 成る世帯	総数	夫婦と 両親から 成る世帯
岡山市計	614 394	534 336	407 591	91 355	273 913	5 361	36 962	126 745	3 884
本 庁	399 870	332 300	269 910	61 421	178 666	3 593	26 230	62 390	1 748
西大寺支所	64 774	60 923	41 285	9 499	27 679	607	3 500	19 638	696
一宮支所	21 254	20 249	14 654	3 124	10 344	155	1 031	5 595	196
津高支所	18 519	16 563	11 700	2 630	7 966	159	945	4 863	184
高松支所	16 588	15 927	9 862	2 162	6 972	118	610	6 065	240
吉備支所	21 637	19 898	15 381	3 139	10 948	185	1 109	4 517	164
妹尾支所	13 986	13 179	9 041	1 819	6 309	112	801	4 138	88
福田支所	9 344	8 912	6 108	1 086	4 523	59	440	2 804	56
上道支所	15 295	14 609	10 149	2 114	7 108	105	822	4 460	132
興除支所	13 532	13 070	8 190	1 636	5 845	107	602	4 880	116
足守支所	7 314	6 953	3 605	1 130	2 119	49	307	3 348	96
藤田支所	12 281	11 753	7 706	1 595	5 434	112	565	4 047	168

(注) (1) 親，子供を含まない。

(2) 親を含まない。

(3) 子供を含まない。

# 結果 (つづき)

## (16区分)別一般世帯数

(平成12年10月1日現在)

世帯										非親族世帯	単独世帯	本庁・支所
その他		親族			世帯							
夫婦とひとり親から成る世帯	夫婦、子供と両親から成る世帯	夫婦、子供とひとり親から成る世帯	夫婦と他の親族(1)から成る世帯	夫婦、子供と他の親族(2)から成る世帯	夫婦、親と他の親族(3)から成る世帯	夫婦、子供、親と他の親族から成る世帯	兄弟姉妹のみから成る世帯	他に分類されない親族世帯				
3 675	5 594	8 976	578	1 771	453	1 668	1 239	2 617	1 015	78 009	市計	
2 006	2 299	4 691	355	961	211	630	1 009	1 678	815	65 929	本庁	
531	1 004	1 328	73	246	67	311	76	263	70	3 706	西大寺	
156	262	390	22	69	35	78	21	103	5	995	一宮	
121	253	288	16	65	16	86	23	94	15	1 926	津高松	
170	341	378	17	68	19	89	14	72	7	647	高松	
118	201	344	13	53	11	62	35	82	35	1 667	吉備	
90	192	284	15	65	15	76	14	70	20	767	妹尾	
60	154	174	8	46	12	51	7	40	7	418	福田	
117	230	309	21	55	20	76	14	54	16	654	上道	
128	261	319	14	60	19	86	5	61	10	442	除興	
84	170	213	19	34	14	55	9	55	2	357	足守	
94	227	258	5	49	14	68	12	45	13	501	藤田	

資料 総務局行政管理部文書管理公開課

## (16区分)別一般世帯人員

(平成12年10月1日現在)

世帯										非親族世帯	単独世帯	本庁・支所
その他		親族			世帯							
夫婦とひとり親から成る世帯	夫婦、子供と両親から成る世帯	夫婦、子供とひとり親から成る世帯	夫婦と他の親族(1)から成る世帯	夫婦、子供と他の親族(2)から成る世帯	夫婦、親と他の親族(3)から成る世帯	夫婦、子供、親と他の親族から成る世帯	兄弟姉妹のみから成る世帯	他に分類されない親族世帯				
11 046	33 780	42 889	1 875	8 313	2 412	11 281	2 580	8 685	2 049	78 009	市計	
6 030	13 853	22 314	1 144	4 461	1 084	4 188	2 093	5 475	1 641	65 929	本庁	
1 594	6 042	6 344	239	1 154	379	2 110	161	919	145	3 706	西大寺	
469	1 598	1 839	73	331	185	521	42	341	10	995	一宮	
363	1 524	1 395	54	296	85	604	48	310	30	1 926	津高松	
510	2 065	1 847	58	338	107	615	30	255	14	647	高松	
354	1 219	1 654	39	252	63	431	76	265	72	1 667	吉備	
274	1 173	1 378	50	311	78	528	31	227	40	767	妹尾	
180	937	824	27	221	63	341	15	140	14	418	福田	
352	1 376	1 450	68	259	103	507	29	184	32	654	上道	
384	1 588	1 542	45	285	110	591	11	208	20	442	除興	
252	1 037	1 040	63	178	80	385	19	198	4	357	足守	
284	1 368	1 262	15	227	75	460	25	163	27	501	藤田	

資料 総務局行政管理部文書管理公開課

## 15 国勢調査

## (16) 労働力状態 (8区分), 年齢 (5歳

## (ア) 男女計

区 分	総 数 (1)	労働力 人				
		総 数	総 数	主に仕事	家事のほか 仕 事	通学のかた わら仕事
総 数	530 093	318 452	304 690	255 601	36 784	7 626
15～19歳	39 482	6 405	5 704	2 899	133	2 583
20～24	47 589	30 469	28 294	22 782	695	4 480
25～29	51 557	40 817	38 558	35 480	2 051	389
30～34	43 568	32 453	31 008	27 706	2 646	112
35～39	39 690	30 540	29 491	25 257	3 848	25
40～44	38 440	31 475	30 640	25 463	4 890	17
45～49	40 668	33 780	32 846	27 605	4 926	6
50～54	50 312	40 383	39 100	33 352	5 298	5
55～59	41 527	30 915	29 808	25 675	3 714	5
60～64	33 799	17 912	16 667	13 430	2 847	-
65～69	33 301	11 934	11 450	8 485	2 613	2
70～74	27 413	6 643	6 484	4 507	1 729	2
75～79	18 949	3 095	3 044	1 983	894	-
80～84	12 118	1 097	1 083	674	333	-
85歳以上	11 680	534	513	303	167	-
(再掲)						
15～64歳	426 632	295 149	282 116	239 649	31 048	7 622
65歳以上	103 461	23 303	22 574	15 952	5 736	4

(注) (1)労働力状態「不詳」を含む。

## (イ) 男子

区 分	総 数 (1)	労働力 人				
		総 数	総 数	主に仕事	家事のほか 仕 事	通学のかた わら仕事
総 数	252 778	185 314	176 733	167 630	2 317	4 217
15～19歳	20 154	3 420	2 972	1 743	30	1 150
20～24	24 681	15 467	14 266	11 302	87	2 712
25～29	25 282	23 087	21 874	21 377	74	261
30～34	21 042	19 893	19 119	18 835	53	69
35～39	19 491	18 591	18 002	17 796	55	10
40～44	18 897	18 112	17 628	17 427	46	8
45～49	20 232	19 264	18 665	18 435	54	-
50～54	24 653	23 257	22 400	22 050	84	2
55～59	20 101	18 404	17 607	17 208	117	2
60～64	15 965	11 197	10 175	9 512	352	-
65～69	15 253	7 543	7 136	6 335	516	2
70～74	12 269	4 174	4 040	3 396	438	1
75～79	7 339	1 902	1 862	1 471	256	-
80～84	4 149	676	668	510	96	-
85歳以上	3 270	327	319	233	59	-
(再掲)						
15～64歳	210 498	170 692	162 708	155 685	952	4 214
65歳以上	42 280	14 622	14 025	11 945	1 365	3

(注) (1)労働力状態「不詳」を含む。

# 結果 (つづき)

階級), 男女別 15 歳以上人口

(平成12年10月1日現在)

口		非労働力 人 口	う ち 家 事	う ち 通 学	う ち そ の 他	区 分
休 業 者	完全失業者					
4 679	13 762	203 531	98 239	45 709	59 583	総 数
89	701	32 816	273	31 851	692	15 ~ 19
337	2 175	15 534	2 040	12 428	1 066	20 ~ 24
638	2 259	9 523	7 312	976	1 235	25 ~ 29
544	1 445	10 459	9 178	234	1 047	30 ~ 34
361	1 049	8 716	7 682	97	937	35 ~ 39
270	835	6 627	5 752	36	839	40 ~ 44
309	934	6 510	5 410	24	1 076	45 ~ 49
445	1 283	9 399	7 772	23	1 604	50 ~ 54
414	1 107	10 175	7 934	5	2 236	55 ~ 59
390	1 245	15 464	9 820	15	5 629	60 ~ 64
350	484	20 839	11 696	6	9 137	65 ~ 69
246	159	20 317	10 223	5	10 089	70 ~ 74
167	51	15 464	7 179	3	8 282	75 ~ 79
76	14	10 768	3 809	2	6 957	80 ~ 84
43	21	10 920	2 159	4	8 757	85以上
3 797	13 033	125 223	63 173	45 689	16 361	(再掲) 15 ~ 64
882	729	78 308	35 066	20	43 222	65以上

資料 総務省統計局「国勢調査報告」

(平成12年10月1日現在)

口		非労働力 人 口	う ち 家 事	う ち 通 学	う ち そ の 他	区 分
休 業 者	完全失業者					
2 569	8 581	62 122	5 141	24 422	32 559	総 数
49	448	16 577	27	16 094	456	15 ~ 19
165	1 201	8 117	44	7 447	626	20 ~ 24
162	1 213	1 359	51	638	670	25 ~ 29
162	774	728	19	135	574	30 ~ 34
141	589	612	29	55	528	35 ~ 39
147	484	549	37	23	489	40 ~ 44
176	599	713	44	12	657	45 ~ 49
264	857	1 029	74	5	950	50 ~ 54
280	797	1 394	131	3	1 260	55 ~ 59
311	1 022	4 471	638	4	3 829	60 ~ 64
283	407	7 353	1 212	3	6 138	65 ~ 69
205	134	7 800	1 268	2	6 530	70 ~ 74
135	40	5 211	839	1	4 371	75 ~ 79
62	8	3 355	456	-	2 899	80 ~ 84
27	8	2 854	272	-	2 582	85以上
1 857	7 984	35 549	1 094	24 416	10 039	(再掲) 15 ~ 64
712	597	26 573	4 047	6	22 520	65以上

資料 総務省統計局「国勢調査報告」

15 国勢調査  
(各年10月)

(16) 労働力状態 (8区分), 年齢 (5歳)

(ウ) 女子

区 分	総 数 (1)	労働力 人				
		総 数	総 数	主に仕事	家事のほか 仕 事	通学のかた わら仕事
総 数	277 315	133 138	127 957	87 971	34 467	3 409
15～19歳	19 328	2 985	2 732	1 156	103	1 433
20～24	22 908	15 002	14 028	11 480	608	1 768
25～29	26 275	17 730	16 684	14 103	1 977	128
30～34	22 526	12 560	11 889	8 871	2 593	43
35～39	20 199	11 949	11 489	7 461	3 793	15
40～44	19 543	13 363	13 012	8 036	4 844	9
45～49	20 436	14 516	14 181	9 170	4 872	6
50～54	25 659	17 126	16 700	11 302	5 214	3
55～59	21 426	12 511	12 201	8 467	3 597	3
60～64	17 834	6 715	6 492	3 918	2 495	-
65～69	18 048	4 391	4 314	2 150	2 097	-
70～74	15 144	2 469	2 444	1 111	1 291	1
75～79	11 610	1 193	1 182	512	638	-
80～84	7 969	421	415	164	237	-
85歳以上	8 410	207	194	70	108	-
(再掲)						
15～64歳	216 134	124 457	119 408	83 964	30 096	3 408
65歳以上	61 181	8 681	8 549	4 007	4 371	1

(注) (1) 労働力状態「不詳」を含む

(17) 産業大分類別 15歳以上就業者数 (平成)

年 次	総 数 (1)	第1次 産 業			第2次 産 業			鉱 業	建 設 業
		農 業	林 業	漁 業	農 業	製 造 業			
昭和30年	162 217	53 926 (33.2)	53 072	149	705	36 502 (22.5)	713	7 764	
35	182 637	47 801 (26.2)	47 073	176	552	48 141 (26.4)	497	12 142	
40	208 992	41 157 (19.7)	40 576	87	494	58 632 (28.1)	394	14 136	
45	239 088	35 270 (14.8)	34 681	81	508	69 525 (29.1)	275	19 786	
50	247 484	23 705 (9.6)	23 147	100	458	72 549 (29.3)	218	24 403	
55	258 604	19 296 (7.5)	18 825	69	402	72 721 (28.1)	131	25 853	
60	269 632	16 941 (6.3)	16 510	69	362	72 956 (27.1)	107	25 886	
平成2年	285 974	13 288 (4.6)	12 933	53	302	78 909 (27.6)	107	28 910	
7	306 506	11 946 (3.9)	11 631	51	264	81 012 (26.4)	103	33 775	
12	304 690	9 624 (3.2)	9 364	38	222	74 695 (24.5)	109	31 766	

(注) (1) 分類不能の産業を含む。  
昭和55年は調査時の市域。  
( )内は構成比である。



結果 (つづき)  
1日現在)

階級), 男女別 15 歳以上人口 (つづき)

(平成12年10月1日現在)

□		非労働力 人 口	う ち 家 事	う ち 通 学	う ち そ の 他	区 分
休 業 者	完全失業者					
2 110	5 181	141 409	93 098	21 287	27 024	総 数
40	253	16 239	246	15 757	236	15 ~ 19
172	974	7 417	1 996	4 981	440	20 ~ 24
476	1 046	8 164	7 261	338	565	25 ~ 29
382	671	9 731	9 159	99	473	30 ~ 34
220	460	8 104	7 653	42	409	35 ~ 39
123	351	6 078	5 715	13	350	40 ~ 44
133	335	5 797	5 366	12	419	45 ~ 49
181	426	8 370	7 698	18	654	50 ~ 54
134	310	8 781	7 803	2	976	55 ~ 59
79	223	10 993	9 182	11	1 800	64 ~ 64
67	77	13 486	10 484	3	2 999	65 ~ 69
41	25	12 517	8 955	3	3 559	70 ~ 74
32	11	10 253	6 340	2	3 911	75 ~ 79
14	6	7 413	3 353	2	4 058	80 ~ 84
16	13	8 066	1 887	4	6 175	85以上
1 940	5 049	89 674	62 079	21 273	6 322	(再掲) 15 ~ 64
170	132	51 735	31 019	14	20 702	65以上

資料 総務省統計局「国勢調査報告」

12年10月1日現在の市域に組み替え)

製造業	第 3 次 産 業	電気・ガス・ 熱供給・ 水道業	運 輸 ・ 通 信 業	卸 売 ・ 小 売 業 , 飲 食 店	金 融 ・ 保 険 業	不 動 産 業	サービスマ 業	公 務 (他に分類さ れないもの)	年次
28 025	71 787 (44.2)	9 906		29 767	3 293		21 140	7 681	30
35 502	86 648 (47.4)	1 582	10 855	37 085	4 266		25 921	6 939	35
44 102	109 145 (52.2)	1 554	14 139	47 001	6 000		32 346	8 105	40
49 464	134 068 (56.1)	1 578	16 172	58 096	5 916	1 348	41 957	9 001	45
47 928	150 564 (60.8)	1 723	16 635	66 321	7 464	1 953	47 024	9 444	50
46 737	166 445 (64.4)	1 802	17 118	72 648	8 594	2 169	54 263	9 851	55
46 963	179 127 (66.4)	1 751	16 891	75 590	9 505	2 215	63 470	9 705	60
49 892	193 402 (67.6)	1 688	18 112	77 583	10 308	3 079	73 372	9 260	2
47 134	212 003 (69.2)	1 756	18 956	83 867	10 503	3 117	83 923	9 881	7
42 820	215 772 (70.8)	1 692	19 373	81 060	9 902	3 467	90 485	9 793	12

資料 総務局行政管理部文書管理公開課

## 15 国勢調査

## (18) 産業大分類，年齢（5歳階級）

## (ア) 男女計

区分	総数 (1)	農業	林業	漁業	鉱業	建設業	製造業	電気・ ガス・ 熱供給・ 水道業	運輸・ 通信業	卸売・ 小売業・ 飲食店
総数	304 690	9 364	38	222	109	31 766	42 820	1 692	19 373	81 060
15～19歳	5 704	17	-	-	-	504	587	20	185	2 815
20～24	28 294	76	1	1	5	2 507	3 208	120	1 331	8 966
25～29	38 558	118	4	7	17	4 059	5 349	243	2 201	10 096
30～34	31 008	98	3	7	9	3 059	4 661	212	2 014	7 747
35～39	29 491	137	2	7	9	2 584	4 392	227	2 004	7 323
40～44	30 640	240	3	16	6	2 798	4 140	224	2 223	7 898
45～49	32 846	348	3	17	10	3 676	4 816	182	2 326	8 829
50～54	39 100	571	6	28	17	4 791	6 133	217	3 210	10 672
55～59	29 808	730	6	33	14	3 740	5 212	170	2 323	7 664
60～64	16 667	1 291	4	28	11	2 131	2 313	44	982	4 105
65～69	11 450	2 054	6	34	4	1 285	1 185	22	411	2 581
70～74	6 484	2 091	-	28	5	448	480	11	123	1 329
75～79	3 044	1 091	-	11	-	141	232	-	29	621
80～84	1 083	345	-	4	2	30	77	-	10	280
85歳以上	513	157	-	1	-	13	35	-	1	134
(再掲)										
15～64歳	282 116	3 626	32	144	98	29 849	40 811	1 659	18 799	76 115
65歳以上	22 574	5 738	6	78	11	1 917	2 009	33	574	4 945

(注) (1)分類不能の産業を含む

## (イ) 男子

区分	総数 (1)	農業	林業	漁業	鉱業	建設業	製造業	電気・ ガス・ 熱供給・ 水道業	運輸・ 通信業	卸売・ 小売業・ 飲食店
総数	176 733	5 197	33	137	89	26 694	28 070	1 458	15 468	41 075
15～19歳	2 972	14	-	-	-	476	407	19	120	1 231
20～24	14 266	56	1	1	5	2 194	2 126	91	917	4 412
25～29	21 874	84	4	5	13	3 449	3 796	200	1 574	5 524
30～34	19 119	73	3	6	5	2 566	3 387	188	1 532	4 596
35～39	18 002	69	2	4	7	2 112	3 097	207	1 602	4 118
40～44	17 628	102	3	11	5	2 279	2 668	188	1 797	4 026
45～49	18 665	145	2	9	8	3 079	2 989	161	1 847	4 193
50～54	22 400	245	3	16	16	3 931	3 726	192	2 660	4 895
55～59	17 607	305	6	19	11	3 141	3 205	152	2 037	3 537
60～64	10 175	642	3	17	10	1 844	1 393	34	884	1 994
65～69	7 136	1 159	6	21	2	1 100	761	20	363	1 323
70～74	4 040	1 241	-	19	5	379	300	6	108	701
75～79	1 862	730	-	6	-	111	145	-	20	299
80～84	668	227	-	3	2	24	47	-	7	156
85歳以上	319	105	-	-	-	9	23	-	-	70
(再掲)										
15～64歳	162 708	1 735	27	88	80	25 071	26 794	1 432	14 970	38 526
65歳以上	14 025	3 462	6	49	9	1 623	1 276	26	498	2 549

(注) (1)分類不能の産業を含む。

# 結果 (つづき)

## 男女別 15 歳以上就業者数

(単位 人、%) (平成12年10月1日現在)

金融・ 保険業	不動産業	サービ ス業	公務(他 に分類さ れないも の)	(再掲) 第1次産業		(再掲) 第2次産業		(再掲) 第3次産業		区 分
				構成比	構成比	構成比	構成比			
9 902	3 467	90 485	9 793	9 624	3.2	74 695	24.5	215 772	70.8	総 数
23	6	1 111	42	17	0.3	1 091	19.1	4 202	73.7	15～19
827	93	9 466	549	78	0.3	5 720	20.2	21 352	75.5	20～24
1 526	228	12 717	1 407	129	0.3	9 425	24.4	28 418	73.7	25～29
1 237	181	10 085	1 316	108	0.3	7 729	24.9	22 792	73.5	30～34
1 277	187	9 762	1 271	146	0.5	6 985	23.7	22 051	74.8	35～39
1 387	234	9 983	1 180	259	0.8	6 944	22.7	23 129	75.5	40～44
1 201	286	9 616	1 234	368	1.1	8 502	25.9	23 674	72.1	45～49
1 129	502	10 072	1 361	605	1.5	10 941	28.0	27 163	69.5	50～54
692	413	7 553	981	769	2.6	8 966	30.1	19 796	66.4	55～59
327	369	4 617	239	1 323	7.9	4 455	26.7	10 683	64.1	60～64
149	355	3 079	143	2 094	18.3	2 474	21.6	6 740	58.9	65～69
72	309	1 460	56	2 119	32.7	933	14.4	3 360	51.8	70～74
40	162	654	13	1 102	36.2	373	12.3	1 519	49.9	75～79
13	87	210	1	349	32.2	109	10.1	601	55.5	80～84
2	55	100	-	158	30.8	48	9.4	292	56.9	85以上
										(再掲)
9 626	2 499	84 982	9 580	3 802	1.3	70 758	25.1	203 260	72.0	15～64
276	968	5 503	213	5 822	25.8	3 937	17.4	12 512	55.4	65以上

資料 総務省統計局「国勢調査報告」

(単位 人、%) (平成12年10月1日現在)

金融・ 保険業	不動産業	サービ ス業	公務(他 に分類さ れないも の)	(再掲) 第1次産業		(再掲) 第2次産業		(再掲) 第3次産業		区 分
				構成比	構成比	構成比	構成比			
5 155	1 993	41 136	7 696	5 367	3.0	54 853	31.0	113 981	64.5	総 数
5	4	464	29	14	0.5	883	29.7	1 872	63.0	15～19
225	25	3 304	261	58	0.4	4 325	30.3	9 235	64.7	20～24
711	131	5 169	873	93	0.4	7 258	33.2	14 182	64.8	25～29
695	110	4 739	999	82	0.4	5 958	31.2	12 859	67.3	30～34
686	107	4 708	1 111	75	0.4	5 216	29.0	12 539	69.7	35～39
763	131	4 434	1 052	116	0.7	4 952	28.1	12 391	70.3	40～44
691	139	4 172	1 077	156	0.8	6 076	32.6	12 280	65.8	45～49
620	299	4 433	1 168	264	1.2	7 673	34.3	14 267	63.7	50～54
393	247	3 570	821	330	1.9	6 357	36.1	10 757	61.1	55～59
211	230	2 638	160	662	6.5	3 247	31.9	6 151	60.5	60～64
85	214	1 911	93	1 186	16.6	1 863	26.1	4 009	56.2	65～69
40	180	988	39	1 260	31.2	684	16.9	2 062	51.0	70～74
20	91	406	12	736	39.5	256	13.7	848	45.5	75～79
9	47	133	1	230	34.4	73	10.9	353	52.8	80～84
1	38	67	-	105	32.9	32	10.0	176	55.2	85以上
										(再掲)
5 000	1 423	37 631	7 551	1 850	1.1	51 945	31.9	106 533	65.5	15～64
155	570	3 505	145	3 517	25.1	2 908	20.7	7 448	53.1	65以上

資料 総務省統計局「国勢調査報告」

# 15 国勢調査

## (18) 産業大分類，年齢（5歳階級）

### (ウ) 女子

区分	総数 (1)	農業	林業	漁業	鉱業	建設業	製造業	電気・ガス・熱供給・水道業	運輸・通信業	卸売・小売業，飲食店
総数	127 957	4 167	5	85	20	5 072	14 750	234	3 905	39 985
15～19歳	2 732	3	-	-	-	28	180	1	65	1 584
20～24	14 028	20	-	-	-	313	1 082	29	414	4 554
25～29	16 684	34	-	2	4	610	1 553	43	627	4 572
30～34	11 889	25	-	1	4	493	1 274	24	482	3 151
35～39	11 489	68	-	3	2	472	1 295	20	402	3 205
40～44	13 012	138	-	5	1	519	1 472	36	426	3 872
45～49	14 181	203	1	8	2	597	1 827	21	479	4 636
50～54	16 700	326	3	12	1	860	2 407	25	550	5 777
55～59	12 201	425	-	14	3	599	2 007	18	286	4 127
60～64	6 492	649	1	11	1	287	920	10	98	2 111
65～69	4 314	895	-	13	2	185	424	2	48	1 258
70～74	2 444	850	-	9	-	69	180	5	15	628
75～79	1 182	361	-	5	-	30	87	-	9	322
80～84	415	118	-	1	-	6	30	-	3	124
85歳以上	194	52	-	1	-	4	12	-	1	64
(再掲)										
15～64歳	119 408	1 891	5	56	18	4 778	14 017	227	3 829	37 589
65歳以上	8 549	2 276	0	29	2	294	733	7	76	2 396

(注) (1)分類不能の産業を含む。

## (19) 産業大分類，従業上の地位（6区分）

区分	総数									総数	雇用者
	総数 (1)	雇用者	役員	雇人の ある業主	雇人の ない業主	家族 従業者	家庭 内職者	総数	雇用者		
総数	304 690	239 492	19 924	9 382	22 497	12 027	1 347	176 733	136 472		
A 農業	9 364	684	64	228	5 086	3 300	-	5 197	361		
B 林業	38	22	7	3	2	4	-	33	20		
C 漁業	222	19	1	16	87	99	-	137	13		
D 鉱業	109	73	28	4	2	2	-	89	60		
E 建設業	31 766	21 548	4 317	1 817	2 912	1 171	-	26 694	18 294		
F 製造業	42 820	36 298	3 062	552	1 044	761	1 103	28 070	24 128		
G 電気・ガス・熱供給・水道業	1 692	1 688	4	-	-	-	-	1 458	1 454		
H 運輸・通信業	19 373	17 556	815	158	721	122	-	15 468	13 966		
I 卸売・小売業，飲食店	81 060	62 179	6 428	3 327	5 299	3 823	-	41 075	30 451		
J 金融・保険業	9 902	8 946	329	108	436	82	-	5 155	4 515		
K 不動産業	3 467	1 526	876	170	674	219	-	1 993	854		
L サービス業	90 485	75 166	3 892	2 920	5 923	2 338	244	41 136	32 491		
M 公務(他に分類されないもの)	9 793	9 793	-	-	-	-	-	7 696	7 696		
N 分類不能の産業	4 599	3 994	101	79	311	106	-	2 532	2 169		
(再掲)											
第1次産業	9 624	725	72	247	5 175	3 403	-	5 367	394		
第2次産業	74 695	57 919	7 407	2 373	3 958	1 934	1 103	54 853	42 482		
第3次産業	215 772	176 854	12 344	6 683	13 053	6 584	244	113 981	91 427		

(注) (1)従業上の地位「不詳」を含む。

# 結果 (つづき)

## 男女別 15 歳以上就業者数 (つづき)

(単位 人、%) (平成12年10月1日現在)

金融・ 保険業	不動産業	サービ ス業	公務(他 に分類さ れないも の)	(再掲) 第1次産業		(再掲) 第2次産業		(再掲) 第3次産業		区 分
				構成比		構成比		構成比		
4 747	1 474	49 349	2 097	4 257		19 842		101 791		総 数
18	2	647	13	3		208		2 330		15～19
602	68	6 162	288	20		1 395		12 117		20～24
815	97	7 548	534	36		2 167		14 236		25～29
542	71	5 346	317	26		1 771		9 933		30～34
591	80	5 054	160	71		1 769		9 512		35～39
624	103	5 549	128	143		1 992		10 738		40～44
510	147	5 444	157	212		2 426		11 394		45～49
509	203	5 639	193	341		3 268		12 896		50～54
299	166	3 983	160	439		2 609		9 039		55～59
116	139	1 979	79	661		1 208		4 532		60～64
64	141	1 168	50	908		611		2 731		65～69
32	129	472	17	859		249		1 298		70～74
20	71	248	1	366		117		671		75～79
4	40	77	-	119		36		248		80～84
1	17	33	-	53		16		116		85以上
										(再掲)
4 626	1 076	47 351	2 029	1 952	0.0	18 813	0.0	96 727	0.0	15～64
121	398	1 998	68	2 305	0.0	1 029	0.0	5 064	0.0	65以上

資料 総務省統計局「国勢調査報告」

## 男女別 15 歳以上就業者数

(平成12年10月1日現在)

男					女								区 分
役員	雇人の ある業主	雇人の ない業主	家族 従業者	家庭 内職者	総 数 (1)	雇 用 者	役員	雇人の ある業主	雇人の ない業主	家族 従業者	家庭 内職者		
14 716	7 433	16 242	1 795	71	127 957	103 020	5 208	1 949	6 255	10 232	1 276	総 数	
43	208	4 276	309	-	4 167	323	21	20	810	2 991	-	A	
6	3	2	2	-	5	2	1	-	-	2	-	B	
1	16	85	22	-	85	6	-	-	2	77	-	C	
23	4	2	-	-	20	13	5	-	-	2	-	D	
3 332	1 795	2 892	380	-	5 072	3 254	985	22	20	791	-	E	
2 347	496	890	151	58	14 750	12 170	715	56	154	610	1 045	F	
4	-	-	-	-	234	234	-	-	-	-	-	G	
662	143	677	19	-	3 905	3 590	153	15	44	103	-	H	
4 617	2 194	3 258	555	-	39 985	31 728	1 811	1 133	2 041	3 268	-	I	
252	82	296	10	-	4 747	4 431	77	26	140	72	-	J	
544	129	443	23	-	1 474	672	332	41	231	196	-	K	
2 824	2 301	3 201	306	13	49 349	42 675	1 068	619	2 722	2 032	231	L	
-	-	-	-	-	2 097	2 097	-	-	-	-	-	M	
61	62	220	18	-	2 067	1 825	40	17	91	88	-	N	
												(再掲)	
50	227	4 363	333	-	4 257	331	22	20	812	3 070	-	1次	
5 702	2 295	3 784	531	58	19 842	15 437	1 705	78	174	1 403	1 045	2次	
8 903	4 849	7 875	913	13	101 791	85 427	3 441	1 834	5 178	5 671	231	3次	

資料 総務省統計局「国勢調査報告」



# 第 3 章

## 經 濟

## 16 事業所・企業

昭和50年は5月15日現在，  
昭和56年，昭和61年，平成3年は7月

### (1) 経営組織別事業所数および従業者数の推移

年次	事業所数			従業者数		
	総数	民営	国，地方 公共団体	総数	民営	国，地方 公共団体
昭和50年	25 006	24 256	750	226 517	194 120	32 397
53	28 538	27 838	700	250 812	217 763	33 049
56	30 206	29 483	723	261 858	227 064	34 794
61	33 665	32 878	787	290 075	259 546	30 529
平成3年	33 073	32 340	733	312 981	285 717	27 264
8	34 035	33 303	732	339 467	310 718	28 749

資料 総務省統計局「事業所・企業統計調査報告」

### (3) 産業大分類別

年次	A～M全産業	A～C農・林・漁業	D鉱業	E建設業	F製造業
昭和50年	25 006	63	30	1 687	2 774
53	28 538	65	21	2 008	2 861
56	30 206	70	22	2 096	2 815
61	33 665	41	15	2 474	3 002
平成3年	33 073	28	14	2 726	2 836
8	34 035	39	19	3 070	2 534

### (4) 産業大分類別

年次	A～M全産業	A～C農・林・漁業	D鉱業	E建設業	F製造業
昭和50年	226 517	447	221	21 201	45 789
53	250 812	610	200	25 494	45 315
56	261 858	594	192	24 655	45 803
61	290 075	465	135	26 192	48 274
平成3年	312 981	287	123	28 559	48 078
8	339 467	479	157	32 374	45 604

### (5) 従業者規模別事業

年次	総数	1～4人	5～9人	10～19人	20～29人
昭和50年	24 256	16 392	3 988	2 103	729
53	27 838	18 445	4 949	2 498	764
56	29 483	19 505	5 297	2 642	821
61	32 878	21 402	6 024	3 135	971
平成3年	32 340	19 566	6 587	3 500	1 088
8	33 303	19 478	6 735	4 033	1 272



## 統計調査結果

昭和53年は6月15日現在，  
1日現在，平成8年は10月1日現在

### (2) 従業上の地位別従業者数の推移

年次	総数	個人業主	家族従業者	有給役員	雇用者
昭和50年	226 517	14 701	10 240	14 099	187 477
53	250 812	16 324	10 425	16 491	207 572
56	261 858	16 961	11 769	17 395	215 733
61	290 075	17 258	10 890	18 494	243 433
平成3年	312 981	15 224	5 774	22 393	269 590
8	339 467	14 633	4 192	26 338	294 304

資料 総務省統計局「事業所・企業統計調査報告」

### 事業所数の推移

G電気・ガス・ 熱供給・水道業	H運輸・ 通信業	I卸売・小売 業，飲食店	J金融・ 保険業	K不動産業	Lサービス業	M公務	年次
26	490	13 299	401	752	5 337	147	50
26	582	15 400	508	956	5 975	136	53
28	601	16 299	527	1 073	6 536	139	56
28	734	17 311	636	1 363	7 874	187	61
29	838	15 962	664	1 497	8 330	149	3
29	896	15 901	731	1 650	9 025	141	8

資料 総務省統計局「事業所・企業統計調査報告」

### 従業者数の推移

G電気・ガス・ 熱供給・水道業	H運輸・ 通信業	I卸売・小売 業，飲食店	J金融・ 保険業	K不動産業	Lサービス業	M公務	年次
1 484	19 485	74 966	9 762	2 140	41 922	9 100	50
1 580	20 292	84 671	10 586	2 962	49 785	9 317	53
1 730	18 721	88 362	11 089	3 029	57 973	9 710	56
1 795	20 796	96 945	12 441	3 670	69 820	9 542	61
1 729	20 817	102 265	14 109	4 573	82 662	9 779	3
1 839	23 958	111 296	13 795	4 581	95 849	9 535	8

資料 総務省統計局「事業所・企業統計調査報告」

### 所数の推移（民営）

30～49人	50～99人	100～199人	200～299人	300人以上	年次
524	308	144	35	33	50
613	337	163	36	33	53
651	367	137	31	32	56
679	417	171	37	42	61
790	505	214	51	39	3
876	587	211	70	41	8

資料 総務省統計局「事業所・企業統計調査報告」

## 16 事業所・企業統計

### (6) 産業大分類，従業上の地位

産業大分類	総	数		個人事業主		
		男	女	男	女	
A～M 全 産 業	339 467	197 623	141 844	14 633	9 429	5 204
A～C 農 林 漁 業	479	294	185	-	-	-
D 鉱 業	157	122	35	5	5	-
E 建 設 業	32 374	26 352	6 022	685	673	12
F 製 造 業	45 604	28 707	16 897	778	712	66
G 電気・ガス・熱供給・水道業	1 839	1 647	192	-	-	-
H 運 輸 ・ 通 信 業	23 958	20 039	3 919	160	146	14
I 卸売・小売業，飲食店	111 296	57 436	53 860	7 667	4 229	3 438
J 金 融 ・ 保 険 業	13 795	6 953	6 842	123	103	20
K 不 動 産 業	4 581	2 604	1 977	953	695	258
L サ ー ビ ス 業	95 849	45 775	50 074	4 262	2 866	1 396
M 公 務	9 535	7 694	1 841	-	-	-

### (7) 産業大分類，開設時期（12区分）

区分	産業大分類	総 数	昭和29年以前	30～39年	40～49年	50～59年	60～元年
事業所数	A-L 全 産 業 (M 公務を除く)	33 303	3 509	2 901	5 909	7 846	4 986
	A 農 業	33	7	7	5	8	2
	B 林 業	3	-	2	-	1	-
	C 漁 業	-	-	-	-	-	-
	D 鉱 業	19	2	2	7	2	3
	E 建 設 業	3 070	169	295	768	753	438
	F 製 造 業	2 533	350	335	626	573	276
	G 電気・ガス・熱供給・水道業	10	2	1	2	3	1
	H 運 輸 ・ 通 信 業	796	67	60	163	167	138
	I 卸売・小売業，飲食店	15 897	1 882	1 184	2 369	3 699	2 370
	J 金 融 ・ 保 険 業	728	96	77	112	168	115
	K 不 動 産 業	1 646	54	147	404	413	299
L サ ー ビ ス 業	8 568	880	791	1 453	2 059	1 344	
従業者数	A-L 全 産 業 (M 公務を除く)	310 718	44 980	33 604	61 687	64 139	44 406
	A 農 業	400	87	62	44	90	13
	B 林 業	53	-	30	-	23	-
	C 漁 業	-	-	-	-	-	-
	D 鉱 業	157	10	17	59	21	27
	E 建 設 業	32 374	3 842	3 780	8 223	6 742	4 255
	F 製 造 業	45 151	9 681	6 614	11 990	8 310	4 036
	G 電気・ガス・熱供給・水道業	1 121	445	90	224	53	225
	H 運 輸 ・ 通 信 業	21 799	3 826	2 635	4 547	3 194	4 415
	I 卸売・小売業，飲食店	111 221	11 280	7 492	19 494	25 614	18 067
	J 金 融 ・ 保 険 業	13 575	4 914	1 827	1 877	2 454	984
	K 不 動 産 業	4 543	135	447	1 355	1 042	665
L サ ー ビ ス 業	80 324	10 760	10 610	13 874	16 596	11 719	

# 調査結果 (つづき)

(4区分), 男女別従業者数

(平成8年10月1日現在)

家族従業者			有給役員			雇用者			産業大分類
男	女		男	女		男	女		
4 192	624	3 568	26 338	18 780	7 558	294 304	168 790	125 514	A ~ M
-	-	-	64	50	14	415	244	171	A ~ C
1	-	1	52	37	15	99	80	19	D
180	38	142	4 779	3 453	1 326	26 730	22 188	4 542	E
299	45	254	3 716	2 710	1 006	40 811	25 240	15 571	F
-	-	-	16	15	1	1 823	1 632	191	G
42	12	30	873	717	156	22 883	19 164	3 719	H
2 424	355	2 069	9 483	6 591	2 892	91 722	46 261	45 461	I
29	4	25	388	326	62	13 255	6 520	6 735	J
296	34	262	1 239	778	461	2 093	1 097	996	K
921	136	785	5 728	4 103	1 625	84 938	38 670	46 268	L
-	-	-	-	-	-	9 535	7 694	1 841	M

資料 総務省統計局「事業所・企業統計調査報告」

別事業所数および従業者数 (民営)

(平成8年10月1日現在)

平成2年	3年	4年	5年	6年	7年	8年	不詳	産業大分類
1 255	1 126	1 049	1 083	1 115	1 357	1 166	1	A ~ L
1	-	1	-	-	1	1	-	A
-	-	-	-	-	-	-	-	B
-	-	-	-	-	-	-	-	C
-	-	1	1	-	1	-	-	D
123	103	100	92	82	78	69	-	E
73	79	55	42	37	60	27	-	F
1	-	-	-	-	-	-	-	G
31	40	21	34	26	28	20	1	H
604	518	522	586	621	817	725	-	I
19	32	19	14	17	30	29	-	J
82	45	43	36	53	27	43	-	K
321	309	287	278	279	315	252	-	L
10 538	9 201	8 948	8 611	8 063	8 968	7 569	4	A ~ L
78	-	3	-	-	17	6	-	A
-	-	-	-	-	-	-	-	B
-	-	-	-	-	-	-	-	C
-	-	4	13	-	6	-	-	D
989	748	947	1 056	661	681	450	-	E
794	962	851	487	516	693	217	-	F
84	-	-	-	-	-	-	-	G
460	756	264	513	520	343	322	4	H
4 367	3 733	3 683	4 285	3 752	5 093	4 361	-	I
178	281	234	116	217	259	234	-	J
212	119	108	87	131	83	159	-	K
3 376	2 602	2 854	2 054	2 266	1 793	1 820	-	L

資料 総務省統計局「事業所・企業統計調査報告」

16 事業所・企業統計

(8) 産業中分類，従業者規模（9区分）別

産業中分類	総数		1～4人		5～9人		10～
	事業所数	従業者数	事業所数	従業者数	事業所数	従業者数	事業所数
A～L 全産業（M公務を除く）	33 303	310 718	19 478	43 151	6 735	44 128	4 033
A 農業	33	400	11	31	8	55	7
01 農	33	400	11	31	8	55	7
B 林業	3	53	-	-	-	-	2
02 林	3	53	-	-	-	-	2
C 漁業	-	-	-	-	-	-	-
03 漁	-	-	-	-	-	-	-
04 水産養殖	-	-	-	-	-	-	-
D 鉱業	19	157	7	21	6	40	5
05 金属	-	-	-	-	-	-	-
06 石油	-	-	-	-	-	-	-
07 非金属	-	-	-	-	-	-	-
08 非金属	19	157	7	21	6	40	5
E 建設業	3 070	32 374	1 142	2 879	948	6 339	636
09 総合建設	1 356	17 293	372	1 003	466	3 145	327
10 職業別建設	976	7 205	492	1 164	271	1 812	151
11 設備工事	738	7 876	278	712	211	1 382	158
F 製造業	2 533	45 151	1 066	2 640	560	3 682	433
12 食品製造	231	5 620	70	181	37	250	50
13 飲料・飼料・たばこ製造	38	435	12	33	9	53	8
14 繊維工業（衣服、その他の繊維製品を除く）	47	711	21	47	6	37	15
15 衣服、その他の繊維製品製造	266	5 448	76	185	70	487	56
16 木材、木製品製造業（家具を除く）	40	632	14	31	12	73	8
17 家具・装備品製造	148	864	84	207	42	265	16
18 パルプ・紙・紙加工品製造	49	1 779	9	25	14	93	12
19 出版・印刷・同関連産業	376	6 025	170	441	72	455	65
20 化学工業	29	2 358	9	24	4	26	4
21 石油製品・石炭製品製造	9	68	2	7	5	35	2
22 プラスチック製品製造	90	1 362	34	80	22	147	14
23 ゴム製品製造	39	1 184	7	23	10	60	7
24 なめし皮・同製品・毛皮製造	14	72	9	25	4	29	1
25 窯業・土石製品製造	81	970	22	60	23	148	20
26 鉄鋼製品製造	32	687	6	13	9	60	9
27 非金属製品製造	16	671	7	18	5	32	-
28 金属製品製造	227	2 459	103	263	62	426	38
29 一般機械器具製造	314	5 212	154	392	67	439	36
30 電気機械器具製造	111	4 949	38	100	16	97	24
31 輸送用機械器具製造	106	1 772	37	90	25	173	24
32 精密機器製造	20	313	6	15	6	38	3
33 武器製造	-	-	-	-	-	-	-
34 その他製造	250	1 560	176	380	40	259	21
G 電気・ガス・熱供給・水道業	10	1 121	-	-	2	13	-
35 電力	4	760	-	-	-	-	-
36 ガス	5	338	-	-	2	13	-
37 熱供給	-	-	-	-	-	-	-
38 水道	1	23	-	-	-	-	-
H 運輸・通信業	796	21 799	259	523	108	758	149
39 鉄道	24	2 228	4	11	1	5	2
40 道路旅客運送	158	4 231	98	134	6	43	10
41 道路貨物運送	391	11 128	62	142	63	446	93
42 水路運送	8	70	5	11	-	-	1
43 航空運送	13	109	7	22	3	22	2
44 倉庫	50	862	11	24	10	69	16

# 調査結果（つづき）

## 事業所数および従業者数（民間）

（平成8年10月1日現在）

19人		20～29人		30～49人		50～99人		100～199人		200～299人		300人以上		産業
従業者数	事業所数	従業者数	事業所数	従業者数	事業所数	従業者数	事業所数	従業者数	事業所数	従業者数	事業所数	従業者数	事業所数	中分類
53 848	1 272	30 158	876	32 717	587	39 959	211	28 267	70	16 514	41	21 976	A～L	
90	5	112	1	34	1	78	-	-	-	-	-	-	-	A
90	5	112	1	34	1	78	-	-	-	-	-	-	-	01
30	1	23	-	-	-	-	-	-	-	-	-	-	-	B
30	1	23	-	-	-	-	-	-	-	-	-	-	-	02
-	-	-	-	-	-	-	-	-	-	-	-	-	-	C
-	-	-	-	-	-	-	-	-	-	-	-	-	-	03
-	-	-	-	-	-	-	-	-	-	-	-	-	-	04
67	1	29	-	-	-	-	-	-	-	-	-	-	-	D
-	-	-	-	-	-	-	-	-	-	-	-	-	-	05
-	-	-	-	-	-	-	-	-	-	-	-	-	-	06
-	-	-	-	-	-	-	-	-	-	-	-	-	-	07
67	1	29	-	-	-	-	-	-	-	-	-	-	-	08
8 455	171	4 102	100	3 811	55	3 699	14	2 040	3	736	1	313	E	
4 323	96	2 294	48	1 776	33	2 246	10	1 457	3	736	1	313	09	
2 013	32	782	24	950	5	335	1	149	-	-	-	-	10	
2 119	43	1 026	28	1 085	17	1 118	3	434	-	-	-	-	11	
5 837	180	4 262	125	4 769	95	6 666	46	6 102	14	3 445	14	7 748	F	
733	26	621	24	927	15	1 166	6	718	1	246	2	778	12	
112	6	141	3	96	-	-	-	-	-	-	-	-	13	
191	2	46	-	-	1	69	2	321	-	-	-	-	14	
752	28	655	12	441	13	879	6	816	4	925	1	308	15	
103	1	21	2	91	1	87	2	226	-	-	-	-	16	
211	5	119	-	-	1	62	-	-	-	-	-	-	17	
155	2	40	2	72	5	384	3	385	1	250	1	375	18	
829	21	489	18	680	21	1 412	7	959	-	-	2	760	19	
58	2	47	3	127	4	299	-	-	-	-	3	1 777	20	
26	-	-	-	-	-	-	-	-	-	-	-	-	21	
187	9	190	8	302	1	81	1	130	1	245	-	-	22	
97	6	142	5	208	1	98	2	318	1	238	-	-	23	
18	-	-	-	-	-	-	-	-	-	-	-	-	24	
279	10	235	5	167	1	81	-	-	-	-	-	-	25	
110	3	70	3	122	-	-	2	312	-	-	-	-	26	
-	-	-	2	80	-	-	-	-	2	541	-	-	27	
513	13	316	5	177	3	208	2	228	-	-	1	328	28	
475	24	597	13	491	10	608	7	909	1	264	2	1 037	29	
323	10	248	8	336	7	451	4	522	2	487	2	2 385	30	
350	4	90	7	268	7	543	2	258	-	-	-	-	31	
31	1	26	2	75	2	128	-	-	-	-	-	-	32	
-	-	-	-	-	-	-	-	-	-	-	-	-	33	
284	7	169	3	109	2	110	-	-	1	249	-	-	34	
-	1	23	1	40	2	174	-	-	4	871	-	-	G	
-	-	-	-	-	1	90	-	-	3	670	-	-	35	
-	-	-	1	40	1	84	-	-	1	201	-	-	36	
-	-	-	-	-	-	-	-	-	-	-	-	-	37	
-	1	23	-	-	-	-	-	-	-	-	-	-	38	
2 033	79	1 852	90	3 475	66	4 463	31	4 289	10	2 224	4	2 182	H	
29	2	50	6	224	4	235	2	301	2	444	1	929	39	
121	7	162	10	379	11	773	13	1 853	2	434	1	332	40	
1 291	58	1 370	56	2 155	42	2 863	11	1 515	6	1 346	-	-	41	
16	2	43	-	-	-	-	-	-	-	-	-	-	42	
26	-	-	1	39	-	-	-	-	-	-	-	-	43	
217	3	66	7	283	3	203	-	-	-	-	-	-	44	

16 事業所・企業統計

(8) 産業中分類，従業者規模（9区分）別

産業中分類	総数		1～4人		5～9人		10～
	事業所数	従業者数	事業所数	従業者数	事業所数	従業者数	事業所数
45 運輸に附帯するサービス業	102	1 538	43	118	23	157	18
46 郵便業	13	21	13	21	-	-	-
47 電気通信業	37	1 612	16	40	2	16	7
I 卸売・小売業，飲食店	15 897	111 221	9 916	22 578	3 202	20 881	1 763
48 各種商品卸売業	18	284	5	16	4	29	6
49 繊維・衣服料等卸売業	214	2 877	82	221	55	355	41
50 飲食料品卸売業	563	7 485	165	412	153	1 054	147
51 建築材料・鉱物・金属材料等卸売業	794	7 347	333	922	249	1 605	129
52 機械器具卸売業	1 020	10 509	406	1 192	324	2 087	171
53 その他の卸売業	828	10 020	334	877	234	1 553	156
54 各種商品小売業	41	4 210	6	14	2	13	4
55 織物・衣服・身の回り品小売業	1 224	5 253	935	2 309	208	1 330	58
56 飲食料品小売業	2 503	17 103	1 638	3 638	389	2 582	315
57 自動車・自転車小売業	626	4 747	367	860	127	821	83
58 家具・じゅう器・家庭用機械器具小売業	771	3 714	584	1 368	119	742	43
59 その他の小売業	2 450	15 022	1 532	3 385	551	3 609	247
60 一般飲食店	2 717	14 923	1 842	3 864	484	3 173	260
61 その他の飲食店	2 128	7 727	1 687	3 500	303	1 928	103
J 金融・保険業	728	13 575	279	657	116	778	179
62 銀行・信託業	109	3 416	3	9	11	78	56
63 中小企業等金融業 1)	81	1 416	-	-	16	123	56
64 農林水産金融業(政府関係金融機関を除く)	6	197	1	4	-	-	2
65 政府関係金融機関	4	84	1	4	-	-	-
66 貸金業，投資業等非預金信用機関 2)	173	1 624	98	238	40	264	20
67 補助的金融業，金融附帯業	10	154	5	14	1	9	2
68 証券業，商品先物取引業	58	1 117	23	48	7	44	10
69 保険業(保険媒介代理業等を含む) 3)	287	5 567	148	340	41	260	33
K 不動産業	1 646	4 543	1 479	2 709	118	707	31
70 不動産取引業	382	1 497	308	758	56	335	13
71 不動産賃貸業・管理業	1 264	3 046	1 171	1 951	62	372	18
L サービス業	8 568	80 324	5 319	11 113	1 667	10 875	828
72 洗濯・理容・浴場業	1 998	6 232	1 712	3 121	204	1 295	52
73 駐車場業	197	553	168	286	22	138	5
74 その他の生活関連サービス業	351	2 162	254	535	54	334	22
75 旅館，その他の宿泊所	186	3 776	62	130	32	225	54
76 娯楽業(映画・ビデオ制作業を除く)	364	4 463	152	326	66	432	72
77 自動車整備業	420	2 431	275	696	97	645	33
78 機械・家具等修理業	208	1 387	133	279	34	217	20
79 物品賃貸業	221	1 827	83	219	75	495	45
80 映画・ビデオ制作業	19	175	11	27	5	29	2
81 放送業	9	663	-	-	-	-	3
82 情報サービス・調査業	169	4 449	48	118	42	275	31
83 広告業	84	965	28	72	32	202	11
84 専門サービス業(他に分類されないもの)	1 711	10 500	1 152	2 469	346	2 236	139
85 協同組合(他に分類されないもの)	159	1 986	70	157	50	345	21
86 その他の事業サービス業	365	10 002	113	285	65	436	68
87 廃棄物処理業	40	716	10	29	12	85	4
88 医療業	1 127	16 202	476	1 151	408	2 685	134
89 保健衛生業	11	477	2	4	1	8	-
90 社会保険，社会福祉	142	3 647	28	73	22	146	43
91 教育	121	4 616	21	50	18	123	31
92 学術研究機関	15	183	11	31	2	12	1
93 宗教	356	1 335	303	637	34	211	11
94 政治経済文化団体	285	1 467	203	409	45	296	23
95 その他のサービス業	10	110	4	9	1	5	3

# 調査結果（つづき）

## 事業所数および従業者数（民営）（つづき）

（平成8年10月1日現在）

19人		20～29人		30～49人		50～99人		100～199人		200～299人		300人以上		産業 中分類
従業者数	事業所数	従業者数	事業所数	従業者数	事業所数	従業者数	事業所数	従業者数	事業所数	従業者数	事業所数	従業者数	事業所数	
249	6	141	5	197	4	275	3	401	-	-	-	-	-	45
-	-	-	-	-	-	-	-	-	-	-	-	-	-	46
84	1	20	5	198	2	114	2	219	-	-	2	921	47	
23 414	478	11 324	300	10 755	178	11 800	44	5 753	12	2 853	4	1 863	I	
79	2	47	-	-	-	-	1	113	-	-	-	-	48	
537	16	395	10	381	4	222	6	766	-	-	-	-	49	
1 991	46	1 075	31	1 130	14	905	7	918	-	-	-	-	50	
1 699	37	897	29	1 035	15	970	2	219	-	-	-	-	51	
2 276	50	1 166	35	1 241	29	1 937	5	610	-	-	-	-	52	
2 094	40	939	33	1 191	18	1 249	10	1 367	3	750	-	-	53	
57	2	55	4	141	7	544	8	1 092	6	1 408	2	886	54	
719	14	343	5	167	3	181	-	-	1	204	-	-	55	
4 272	71	1 670	57	2 031	29	1 998	3	388	-	-	1	524	56	
1 171	24	583	14	496	10	687	1	129	-	-	-	-	57	
524	13	301	4	139	7	435	-	-	1	205	-	-	58	
3 269	70	1 651	27	999	20	1 219	1	151	1	286	1	453	59	
3 419	70	1 678	41	1 450	20	1 339	-	-	-	-	-	-	60	
1 307	23	524	10	354	2	114	-	-	-	-	-	-	61	
2 477	56	1 323	42	1 621	37	2 513	13	1 627	4	945	2	1 634	J	
811	19	438	13	496	4	269	1	126	1	286	1	903	62	
721	2	47	1	36	4	283	2	206	-	-	-	-	63	
29	1	28	1	41	1	95	-	-	-	-	-	-	64	
-	2	49	1	31	-	-	-	-	-	-	-	-	65	
286	6	147	4	167	3	188	1	104	1	230	-	-	66	
36	1	20	-	-	1	75	-	-	-	-	-	-	67	
132	4	104	8	317	5	369	1	103	-	-	-	-	68	
462	21	490	14	533	19	1 234	8	1 088	2	429	1	731	69	
392	9	228	6	230	2	150	1	127	-	-	-	-	K	
177	2	53	2	79	1	95	-	-	-	-	-	-	70	
215	7	175	4	151	1	55	1	127	-	-	-	-	71	
11 053	291	6 880	211	7 982	151	10 416	62	8 329	23	5 440	16	8 236	L	
694	14	322	9	333	6	366	1	101	-	-	-	-	72	
69	1	21	1	39	-	-	-	-	-	-	-	-	73	
281	7	158	9	331	4	337	1	186	-	-	-	-	74	
774	12	281	7	258	11	752	6	840	2	516	-	-	75	
962	40	956	22	794	10	727	2	266	-	-	-	-	76	
446	9	198	3	114	2	153	1	179	-	-	-	-	77	
269	16	378	3	127	2	117	-	-	-	-	-	-	78	
608	11	266	7	239	-	-	-	-	-	-	-	-	79	
34	-	-	-	-	1	85	-	-	-	-	-	-	80	
51	1	21	1	38	1	71	2	257	1	225	-	-	81	
431	17	423	9	361	13	952	4	538	4	972	1	379	82	
146	6	143	2	81	5	321	-	-	-	-	-	-	83	
1 816	34	804	24	873	9	530	4	496	1	245	2	1 031	84	
286	3	69	6	240	6	490	3	399	-	-	-	-	85	
914	25	590	38	1 437	34	2 215	13	1 819	8	1 879	1	427	86	
56	4	95	8	295	1	52	1	104	-	-	-	-	87	
1 693	43	1 047	20	744	21	1 539	11	1 526	4	976	10	4 841	88	
-	1	26	3	114	3	219	1	106	-	-	-	-	89	
629	24	544	16	610	8	581	-	-	-	-	1	1 064	90	
416	11	272	15	632	11	724	10	1 278	3	627	1	494	91	
14	-	-	-	-	-	-	1	126	-	-	-	-	92	
140	5	109	-	-	2	130	1	108	-	-	-	-	93	
293	6	137	7	277	1	55	-	-	-	-	-	-	94	
31	1	20	1	45	-	-	-	-	-	-	-	-	95	

資料 総務省統計局「事業所・企業統計調査報告」

## 16 事業所・企業統計

### (9) 産業大分類，本所・支所（3区分），本所の所在地別

#### (ア) 事業所数

区 分	A～L全産業 (M公務を除く)	A 農 業	B 林 業	C 漁 業	D 鉱 業	E 建設業
総 数	16 783	21	-	-	14	2 374
単 独 事 業 所	8 445	17	-	-	10	1 691
本 所・本 社・本 店	1 450	2	-	-	4	180
支 所・支 社・支 店	6 888	2	-	-	-	503
岡 山 県 内	3 289	2	-	-	-	169
岡山市内	2 647	-	-	-	-	118
岡山市外	642	2	-	-	-	51
他 都 道 府 県	3 598	-	-	-	-	334
北海道・東北地方	17	-	-	-	-	2
関 東 地 方	1 371	-	-	-	-	140
東京 都	1 256	-	-	-	-	132
北 陸・中 部 地 方	229	-	-	-	-	9
愛 知 県	147	-	-	-	-	3
近 畿 地 方	1 159	-	-	-	-	98
大 阪 府	874	-	-	-	-	84
兵 庫 県	200	-	-	-	-	12
中 国 地 方	525	-	-	-	-	64
広 島 県	445	-	-	-	-	61
四 国 地 方	202	-	-	-	-	16
香 川 県	134	-	-	-	-	8
九 州 地 方・沖 縄	95	-	-	-	-	5
福 岡 県	78	-	-	-	-	5

#### (イ) 従業者数

区 分	A～L全産業 (M公務を除く)	A 農 業	B 林 業	C 漁 業	D 鉱 業	E 建設業
総 数	237 944	311	-	-	142	30 177
単 独 事 業 所	87 419	271	-	-	98	17 449
本 所・本 社・本 店	48 140	20	-	-	44	6 086
支 所・支 社・支 店	102 385	20	-	-	-	6 642
岡 山 県 内	40 261	20	-	-	-	1 679
岡山市内	33 695	-	-	-	-	1 068
岡山市外	6 566	20	-	-	-	611
他 都 道 府 県	62 120	-	-	-	-	4 963
北海道・東北地方	273	-	-	-	-	60
関 東 地 方	23 261	-	-	-	-	1 563
東京 都	21 836	-	-	-	-	1 489
北 陸・中 部 地 方	2 830	-	-	-	-	112
愛 知 県	1 817	-	-	-	-	41
近 畿 地 方	22 012	-	-	-	-	1 592
大 阪 府	18 017	-	-	-	-	1 300
兵 庫 県	3 058	-	-	-	-	280
中 国 地 方	9 671	-	-	-	-	1 480
広 島 県	8 535	-	-	-	-	1 461
四 国 地 方	2 635	-	-	-	-	97
香 川 県	1 753	-	-	-	-	62
九 州 地 方・沖 縄	1 388	-	-	-	-	59
福 岡 県	1 236	-	-	-	-	59



# 調査結果 (つづき)

## 事業所数および従業者数 (外国会社を除く会社)

(平成8年10月1日現在)

F 製造業	G電気・ガス・ 熱供給・水道業	H運輸・ 通信業	I卸売・小売 業, 飲食店	J金融・ 保険業	K不動産業	Lサービス業	区 分
1 733	10	611	8 033	470	670	2 847	総 数
1 221	2	227	3 201	107	569	1 400	単 独
184	1	66	714	12	17	270	本 所
328	7	318	4 118	351	84	1 177	支 所
213	3	123	2 059	82	33	605	県 内
162	3	102	1 684	79	26	473	市 内
51	-	21	375	3	7	132	市 外
115	4	194	2 059	269	51	572	他 府 県
1	-	1	9	-	-	4	北 海 道 ・ 東 北
26	-	84	724	145	22	230	関 東
24	-	79	641	144	22	214	東 京
8	-	12	179	6	-	15	北 陸 ・ 中 部
7	-	6	119	3	-	9	愛 知
55	-	56	674	69	14	193	近 畿
35	-	48	496	59	12	140	大 阪
16	-	7	127	5	1	32	兵 庫
13	4	30	309	20	7	78	中 国
9	4	30	251	12	6	72	広 島
9	-	8	103	22	8	36	四 国
9	-	6	62	14	6	29	香 川
3	-	5	59	7	-	16	九 州 ・ 沖 縄
3	-	2	49	6	-	13	福 岡

(平成8年10月1日現在)

F 製造業	G電気・ガス・ 熱供給・水道業	H運輸・ 通信業	I卸売・小売 業, 飲食店	J金融・ 保険業	K不動産業	Lサービス業	区 分
42 462	1 121	21 184	87 266	10 812	2 914	41 555	総 数
18 662	63	4 900	26 455	493	2 110	16 918	単 独
10 519	201	3 550	16 138	1 490	237	9 855	本 所
13 281	760	12 734	44 673	8 829	567	14 782	支 所
5 006	97	4 729	20 906	1 411	137	6 276	県 内
3 787	97	4 324	17 502	1 387	123	5 407	市 内
1 219	-	405	3 404	24	14	869	市 外
8 275	760	8 001	23 767	7 418	430	8 506	他 府 県
16	-	39	130	-	-	28	北 海 道 ・ 東 北
1 652	-	3 318	7 731	5 231	114	3 652	関 東
1 440	-	3 211	6 931	5 219	114	3 432	東 京
413	-	476	1 482	128	-	269	北 陸 ・ 中 部
398	-	135	979	29	-	235	愛 知
5 213	-	2 900	8 204	1 318	80	2 705	近 畿
4 557	-	2 765	6 023	1 242	74	2 056	大 阪
592	-	122	1 659	34	4	367	兵 庫
637	760	1 033	4 232	291	140	1 098	中 国
476	760	1 033	3 435	185	139	1 046	広 島
233	-	163	1 102	326	96	618	四 国
233	-	144	508	203	89	514	香 川
111	-	81	877	124	-	136	九 州 ・ 沖 縄
111	-	38	794	110	-	124	福 岡

資料 総務省統計局「事業所・企業統計調査報告」

## 16 事業所・企業統計

### (10) 本庁・支所，産業大分類別

区分	産業大分類	総数	本庁	西大寺支所	一宮支所	津高支所
事業所数	A～L全産業（M公務を除く）	33 303	25 962	2 231	506	410
	A 農業	33	17	-	3	2
	B 林業	3	2	-	-	-
	C 漁業	-	-	-	-	-
	D 鉱業	19	10	2	2	1
	E 建設業	3 070	2 105	228	90	67
	F 製造業	2 533	1 551	288	46	37
	G 電気・ガス・熱供給・水道業	10	9	1	-	-
	H 運輸・通信業	796	567	68	5	12
	I 卸売・小売業，飲食店	15 897	12 981	964	178	152
	J 金融・保険業	728	639	37	4	4
	K 不動産業	1 646	1 362	61	24	18
L サブス	8 568	6 719	582	154	117	
従業者数	A～L全産業（M公務を除く）	310 718	242 139	19 959	3 379	4 289
	A 農業	400	220	-	10	47
	B 林業	53	36	-	-	-
	C 漁業	-	-	-	-	-
	D 鉱業	157	95	16	6	4
	E 建設業	32 374	24 170	2 024	661	665
	F 製造業	45 151	26 961	6 768	465	639
	G 電気・ガス・熱供給・水道業	1 121	1 031	90	-	-
	H 運輸・通信業	21 799	15 816	1 498	114	194
	I 卸売・小売業，飲食店	111 221	90 333	5 540	1 103	1 384
	J 金融・保険業	13 575	12 790	304	33	35
	K 不動産業	4 543	4 021	112	44	39
L サブス	80 324	66 666	3 607	943	1 282	
うち女子の従業者数	A～L全産業（M公務を除く）	130 961	102 516	8 445	1 639	1 888
	A 農業	177	91	-	7	10
	B 林業	5	1	-	-	-
	C 漁業	-	-	-	-	-
	D 鉱業	35	15	7	2	2
	E 建設業	6 022	4 414	386	139	134
	F 製造業	16 818	10 061	2 277	238	175
	G 電気・ガス・熱供給・水道業	118	104	14	-	-
	H 運輸・通信業	3 245	2 251	196	33	42
	I 卸売・小売業，飲食店	53 796	43 126	3 128	640	751
	J 金融・保険業	6 740	6 344	177	16	14
	K 不動産業	1 971	1 748	47	22	13
L サブス	42 034	34 361	2 213	542	747	

# 調査結果 (つづき)

## 事業所数および従業者数 (民間)

(平成8年10月1日現在)

高松支所	吉備支所	妹尾支所	福田支所	上道支所	興除支所	足守支所	藤田支所	産業大分類
475	901	645	296	570	391	322	594	A ~ L
1	-	-	-	1	-	7	2	A
-	-	-	-	-	-	1	-	B
-	-	-	-	-	-	-	-	C
-	-	1	-	-	-	3	-	D
69	121	71	36	52	70	47	114	E
58	98	124	46	56	77	42	110	F
-	-	-	-	-	-	-	-	G
4	45	12	12	19	22	5	25	H
211	341	262	115	267	118	105	203	I
6	16	4	-	10	3	3	2	J
12	67	25	22	20	8	4	23	K
114	213	146	65	145	93	105	115	L
3 060	10 131	4 981	3 573	6 902	3 395	2 028	6 882	A ~ L
1	-	-	-	4	-	85	33	A
-	-	-	-	-	-	17	-	B
-	-	-	-	-	-	-	-	C
-	-	2	-	-	-	34	-	D
480	946	685	316	489	480	321	1 137	E
676	1 841	1 172	517	2 893	1 001	360	1 858	F
-	-	-	-	-	-	-	-	G
25	1 702	234	424	406	640	48	698	H
919	3 613	1 857	1 222	1 900	584	341	2 425	I
48	178	72	-	66	11	21	17	J
37	103	54	35	31	16	8	43	K
874	1 748	905	1 059	1 113	663	793	671	L
1 440	3 696	2 143	1 461	2 774	1 271	1 117	2 571	A ~ L
1	-	-	-	1	-	49	18	A
-	-	-	-	-	-	4	-	B
-	-	-	-	-	-	-	-	C
-	-	1	-	-	-	8	-	D
91	211	138	52	83	91	72	211	E
287	686	526	194	942	378	249	805	F
-	-	-	-	-	-	-	-	G
6	350	24	50	89	104	8	92	H
541	1 508	936	539	1 028	316	202	1 081	I
16	95	27	-	30	5	10	6	J
19	40	25	14	11	9	3	20	K
479	806	466	612	590	368	512	338	L

資料 総務局行政管理部文書管理公開課

# 16 事業所・企業統計

## (11) 学区，産業大分類別

学区	A～M全産業		A～C農・林・漁業		D鉱業		E建設業		F製造業		G電気・ガス・熱供給・水道業	
	事業所数	従業者数	事業所数	従業者数	事業所数	従業者数	事業所数	従業者数	事業所数	従業者数	事業所数	従業者数
岡山市計	34 035	339 467	39	479	19	157	3 070	32 374	2 534	45 604	29	1 839
内山下	1 626	16 008	-	-	-	-	30	698	23	150	2	299
深砥	2 805	22 685	2	36	1	12	49	746	25	449	-	-
弘西	757	5 572	-	-	-	-	16	92	22	205	-	-
南方	833	6 924	-	-	-	-	40	538	35	236	-	-
伊島	518	6 753	1	3	2	13	40	545	26	380	-	-
津島	480	3 027	-	-	1	3	18	235	11	60	-	-
御野	465	5 469	-	-	-	-	26	214	20	488	2	83
牧石	237	3 207	-	-	-	-	44	252	32	415	-	-
石井	1 008	8 653	-	-	-	-	28	254	42	831	-	-
三門	484	5 025	1	7	-	-	43	470	59	1 344	-	-
大野	289	2 011	-	-	1	9	49	390	41	404	-	-
出石	2 007	24 017	1	3	-	-	71	1 004	39	1 121	-	-
鹿田	1 270	16 106	1	23	-	-	72	1 244	98	1 302	2	332
大元	1 258	12 911	1	3	-	-	110	1 551	40	707	-	-
清輝	642	5 709	-	-	1	6	37	555	56	722	-	-
岡南	993	10 753	-	-	1	13	103	1 015	96	1 892	3	258
福浜	743	7 722	-	-	-	-	121	1 372	71	961	1	200
平福	346	3 210	-	-	-	-	48	655	29	359	1	30
芳泉	663	7 029	2	95	-	-	77	767	37	412	-	-
浦安	339	4 373	3	23	-	-	74	837	51	823	-	-
福島	635	8 924	2	12	1	29	49	1 002	31	2 417	1	8
南輝	469	3 993	1	34	-	-	54	416	23	264	-	-
旭東	379	2 988	-	-	-	-	36	281	25	93	2	285
平井	368	3 295	1	6	-	-	43	574	22	184	1	33
三勲	482	4 699	4	26	-	-	26	228	30	206	2	54
宇野	527	6 446	-	-	-	-	57	592	28	337	-	-
旭竜	95	447	1	7	-	-	12	62	4	47	2	3
操南	348	3 728	-	-	-	-	63	944	44	425	-	-
操明	233	4 230	-	-	-	-	37	456	54	1 875	-	-
富山	395	3 279	1	4	-	-	41	275	17	1 032	-	-
旭操	169	2 491	-	-	-	-	31	229	9	44	-	-
西	1 179	11 249	-	-	1	7	133	1 395	51	635	1	40
御南	429	4 755	-	-	-	-	48	526	63	1 056	-	-
陵南	470	4 735	-	-	-	-	59	655	47	871	1	28
芳田	548	4 528	-	-	-	-	88	884	54	540	-	-
芳明	430	4 689	-	-	-	-	61	647	56	778	-	-
甲浦	190	1 627	-	-	-	-	35	276	31	539	-	-
小串	91	528	-	-	1	3	10	66	15	231	-	-
財田	394	4 678	-	-	-	-	42	502	49	1 811	-	-
竜之口	80	678	-	-	-	-	6	36	8	96	-	-

# 調査結果（つづき）

## 事業所数および従業者数

(平成8年10月1日現在)

H 運輸・通信業		I 卸売・小売業, 飲食店		J 金融・保険業		K 不動産業		L サービス業		M 公務		学 区
事業所数	従業者数	事業所数	従業者数	事業所数	従業者数	事業所数	従業者数	事業所数	従業者数	事業所数	従業者数	
896	23 958	15 901	111 296	731	13 795	1 650	4 581	9 025	95 849	141	9 535	市 計
16	297	974	5 606	55	2 034	80	445	436	4 216	10	2 263	内 山 下
31	2 201	2 001	9 564	112	2 834	74	279	507	6 537	3	27	深 祇
9	63	289	1 342	25	751	59	155	331	2 272	6	692	弘 西
15	366	370	1 960	25	306	37	90	301	2 913	10	515	南 方
7	152	188	1 599	6	120	59	114	186	3 204	3	623	伊 島
4	18	170	1 321	7	77	166	314	103	999	-	-	津 島
7	29	223	1 357	4	37	44	94	137	2 909	2	258	御 野
16	151	66	404	1	2	12	15	62	1 748	4	220	牧 石
23	828	601	3 265	17	221	50	218	244	2 986	3	50	石 井
12	222	183	1 261	7	57	32	81	146	1 561	1	22	三 門
7	62	97	471	1	6	13	24	79	643	1	2	大 野
46	1 604	1 101	8 137	156	3 896	56	491	527	7 016	10	745	出 石
33	1 057	558	3 539	31	1 019	69	245	397	5 436	9	1 909	鹿 田
36	1 263	617	5 868	24	300	83	193	342	2 897	5	129	大 元
6	54	312	2 025	16	116	28	88	185	1 554	1	589	清 輝
21	421	440	4 343	19	131	67	180	243	2 500	-	-	岡 南
23	617	331	3 426	7	61	24	53	165	1 032	-	-	福 浜
11	212	139	939	7	57	7	22	103	786	1	150	平 福
13	591	337	2 658	2	33	23	56	172	2 417	-	-	芳 泉
30	730	100	890	4	16	5	17	70	1 032	2	5	浦 安
31	838	377	3 279	9	82	21	47	112	1 206	1	4	福 島
11	80	234	1 553	8	90	4	10	133	1 483	1	63	南 輝
7	61	157	610	8	70	15	31	128	1 535	1	22	旭 東
2	13	141	985	8	37	50	96	99	1 365	1	2	平 井
6	476	204	1 242	7	31	19	56	183	2 376	1	4	三 勲
8	287	245	2 032	6	46	26	65	156	2 833	1	254	宇 野
6	25	37	157	-	-	1	8	31	136	1	2	旭 竜
11	247	132	1 050	3	54	10	16	83	987	2	5	操 南
12	509	82	824	1	11	7	17	40	538	-	-	操 明
13	29	182	1 064	9	71	8	18	124	786	-	-	富 山
31	1 503	50	185	1	6	5	14	41	507	1	3	旭 操
25	372	656	6 444	11	139	64	193	236	1 999	1	25	西 南
12	356	166	1 677	3	25	47	100	90	1 015	-	-	御 南
14	183	209	1 548	8	87	2	4	129	1 347	1	12	陵 南
17	301	261	2 056	5	20	6	27	117	700	-	-	芳 田
16	179	169	1 613	10	50	21	53	97	1 369	-	-	芳 明
8	205	65	324	1	4	2	2	46	271	2	6	甲 浦
2	6	37	102	-	-	-	-	24	117	2	3	小 串
15	255	174	1 249	5	45	18	30	91	786	-	-	財 田
4	8	33	132	-	-	1	3	28	403	-	-	竜 之 口

# 16 事業所・企業統計

## (11) 学区，産業大分類別事業所

学区	A～M全産業		A～C農・林・漁業		D鉱業		E建設業		F製造業		G電気・ガス・熱供給・水道業	
	事業所数	従業者数	事業所数	従業者数	事業所数	従業者数	事業所数	従業者数	事業所数	従業者数	事業所数	従業者数
高島	453	2 948	-	-	-	-	69	559	27	460	1	10
幡多	513	5 780	-	-	-	-	32	396	30	423	-	-
古都	194	2 700	-	-	-	-	24	180	45	1 264	-	-
可知	226	1 395	-	-	-	-	21	112	14	208	-	-
芥子山	232	1 963	-	-	-	-	21	212	15	350	-	-
政田	116	827	-	-	-	-	15	89	19	171	1	20
開成	85	1 482	-	-	-	-	15	180	29	942	-	-
西大寺南	179	1 909	-	-	-	-	21	342	42	812	-	-
西大寺	729	6 684	-	-	1	12	36	294	39	1 206	3	117
雄神	84	658	-	-	-	-	16	192	10	162	1	15
豊	137	1 803	-	-	-	-	11	100	25	1 078	-	-
太伯	130	1 005	-	-	-	-	18	165	15	150	-	-
幸島	97	904	-	-	1	4	13	43	16	588	-	-
朝日	71	444	-	-	-	-	9	47	13	214	-	-
大宮	46	288	-	-	-	-	8	68	7	76	-	-
中山	268	1 965	2	3	-	-	44	377	26	245	1	16
馬屋	64	421	1	7	2	6	15	86	9	155	-	-
桃丘	51	358	-	-	-	-	3	14	2	19	-	-
平津	152	1 167	-	-	-	-	28	184	9	46	-	-
野谷	92	1 065	-	-	-	-	16	152	5	42	-	-
横井	290	2 918	1	25	1	4	42	435	26	407	-	-
馬屋	56	745	1	22	-	-	9	78	6	190	-	-
庄内	306	2 387	1	1	-	-	38	275	33	451	-	-
加茂	88	489	-	-	-	-	21	89	14	133	-	-
鯉山	98	604	-	-	-	-	10	116	11	92	-	-
吉備	690	7 947	-	-	-	-	98	681	78	1 177	-	-
妹尾	388	3 145	-	-	1	2	24	392	49	504	-	-
箕島	234	1 987	-	-	-	-	42	263	67	634	-	-
福田	337	3 924	-	-	-	-	41	346	54	551	-	-
浮田	158	1 695	-	-	-	-	11	38	16	583	-	-
平島	273	3 951	-	-	-	-	20	208	16	1 992	-	-
御休	112	1 203	1	4	-	-	16	183	15	222	1	8
角山	45	287	-	-	-	-	5	60	9	96	-	-
興除	175	1 954	-	-	-	-	31	263	28	526	-	-
曾根	79	735	-	-	-	-	12	79	20	169	-	-
東疇	157	1 013	-	-	-	-	27	138	29	306	-	-
足守	158	905	1	3	3	34	18	127	15	130	-	-
大井	95	673	4	64	-	-	13	80	15	139	-	-
高田	36	288	1	17	-	-	4	18	4	18	-	-
福谷	56	423	2	18	-	-	12	96	8	73	-	-
第一藤田	164	1 680	1	22	-	-	40	428	34	533	-	-
第二藤田	285	4 063	-	-	-	-	44	440	50	1 027	-	-
第三藤田	162	1 534	1	11	-	-	30	269	26	298	-	-

# 調査結果（つづき）

## 数および従業者数（つづき）

（平成8年10月1日現在）

H 運輸・通信業		I 卸売・小売業、飲食店		J 金融・保険業		K 不動産業		L サービス業		M 公務		学 区	
事業所数	従業者数	事業所数	従業者数	事業所数	従業者数	事業所数	従業者数	事業所数	従業者数	事業所数	従業者数		
9	36	148	802	9	30	36	57	153	993	1	1	高 島	
14	630	229	2 319	9	103	16	39	179	1 753	4	117	幡 多	
7	187	63	738	3	12	10	18	40	287	2	14	古 都	
3	18	112	649	2	17	11	21	63	370	-	-	可 知	
2	95	116	800	5	28	3	14	69	454	1	10	芥 子 山	
10	224	38	176	-	-	1	1	31	145	1	1	政 田	
4	72	15	85	1	1	-	-	21	202	-	-	開 成	
7	155	60	268	-	-	7	12	42	320	-	-	西大寺南	
20	512	352	1 887	22	216	21	32	226	2 018	9	390	西大寺	
1	5	31	106	-	-	-	-	23	152	2	26	雄 大 神	
5	125	47	276	1	8	8	14	39	201	1	1	豊	
6	133	52	336	2	16	-	-	36	204	1	1	太 伯	
5	66	35	96	1	6	-	-	25	100	1	1	幸 島	
10	51	24	76	-	-	-	-	14	53	1	3	朝 日	
2	17	19	47	-	-	-	-	10	80	-	-	大 宮	
6	118	95	520	3	24	6	9	83	629	2	24	中 山	
1	3	15	72	-	-	-	-	21	92	-	-	馬 屋 下	
1	5	16	95	-	-	-	-	28	224	1	1	桃 丘	
1	39	52	416	1	9	18	35	42	437	1	1	平 津	
3	59	30	164	-	-	1	1	35	626	2	21	野 谷	
3	74	107	1 102	4	35	17	38	86	728	3	70	横 井	
10	123	15	118	-	-	-	-	12	170	3	44	馬 屋 上	
2	40	145	668	4	32	8	18	74	880	1	22	庄 内	
2	8	20	68	-	-	3	16	28	175	-	-	加 茂	
2	15	46	183	2	16	1	3	25	162	1	17	鯉 山	
37	1 669	239	2 773	11	113	66	102	160	1 414	1	18	吉 備	
7	156	186	1 289	3	58	17	38	99	671	2	35	妹 尾	
6	165	68	513	1	14	6	9	43	369	1	20	箕 島	
13	428	123	1 277	-	-	24	42	80	1 264	2	16	福 田	
7	101	63	428	4	19	9	16	48	510	-	-	浮 田	
7	57	148	1 199	6	47	4	7	72	441	-	-	平 島	
8	263	40	241	-	-	7	8	23	257	1	17	御 休	
-	-	17	49	-	-	-	-	14	82	-	-	角 山	
11	281	47	285	1	8	3	8	52	566	2	17	興 除	
8	343	22	79	-	-	-	-	16	64	1	1	曾 根	
4	21	50	229	2	3	5	8	39	307	1	1	東 疇	
2	24	55	189	2	20	2	4	58	353	2	21	足 守	
2	13	28	102	1	1	1	3	30	270	1	1	大 井	
1	9	7	13	-	-	1	1	18	212	-	-	高 田	
3	38	15	37	-	-	-	-	16	161	-	-	福 谷	
9	181	35	151	1	1	1	2	43	362	-	-	第一藤田	
17	502	94	1 687	1	16	20	36	57	336	2	19	第二藤田	
1	26	74	587	-	-	2	5	28	338	-	-	第三藤田	

資料 総務局行政管理部文書管理公開課

# 17 商業統計

平成9年6月1日

## (1) 産業小分類別商店数，従業者数

産業小分類	商店数					従業者数	
	平成11年		平成9年		増加率	平成11年	
	数	構成比	数	構成比		数	構成比
総数	9 942	100.0	9 430	100.0	5.4	80 226	100.0
48～53 卸売業	3 162	31.8	2 781	29.5	13.7	36 216	45.1
48 各種商品卸売業	16	0.2	9	0.1	77.8	227	0.3
481 各種商品卸売業	16	0.2	9	0.1	77.8	227	0.3
49 繊維・衣服等卸売業	197	2.0	192	2.0	2.6	2 469	3.1
491 繊維品卸売業	28	0.3	24	0.3	16.7	152	0.2
492 衣服・身の回り品卸売業	169	1.7	168	1.8	0.6	2 317	2.9
50 飲食料品卸売業	577	5.8	539	5.7	7.1	8 530	10.6
501 農畜産物・水産物卸売業	239	2.4	222	2.4	7.7	3 605	4.5
502 食料・飲料卸売業	338	3.4	317	3.4	6.6	4 925	6.1
51 建築材料，鉱物・金属材料等卸売業	694	7.0	622	6.6	11.6	6 327	7.9
511 建築材料卸売業	400	4.0	346	3.7	15.6	3 553	4.4
512 化学製品卸売業	108	1.1	103	1.1	4.9	1 069	1.3
513 鉱物・金属材料卸売業	124	1.2	131	1.4	5.3	1 215	1.5
514 再生資源卸売業	62	0.6	42	0.4	47.6	490	0.6
52 機械器具卸売業	931	9.4	801	8.5	16.2	10 372	12.9
521 一般機械器具卸売業	383	3.9	337	3.6	13.6	3 376	4.2
522 自動車卸売業	166	1.7	148	1.6	12.2	2 417	3.0
523 電気機械器具卸売業	240	2.4	210	2.2	14.3	3 245	4.0
529 その他の機械器具卸売業	142	1.4	106	1.1	34.0	1 334	1.7
53 その他の卸売業	747	7.5	618	6.6	20.9	8 283	10.3
531 家具・建具・じゅう器等卸売業	157	1.6	157	1.7	0.0		
532 医薬品・化粧品等卸売業	220	2.2	152	1.6	44.7	3 046	3.8
533 代理商・仲立業	1	0.0	2	0.0	50.0		
539 他に分類されない卸売業	369	3.7	307	3.3	20.2	3 896	4.9
54～59 小売業	6 780	68.2	6 649	70.5	2.0	44 010	54.9
54 各種商品小売業	33	0.3	27	0.3	22.2	3 240	4.0
541 百貨店	15	0.2	18	0.2	16.7	3 105	3.9
549 その他の各種商品小売業	18	0.2	9	0.1	100.0	135	0.2



# 調査結果

平成 11 年 7 月 1 日現在

## および年間商品販売額（飲食店を除く）

(単位 人, 万円, %)

業 者 数			年 間 商 品 販 売 額						産 業
平成 9 年		増加率	平成 11 年		平成 9 年		増加率	小分類	
構成比	構成比		構成比	構成比					
70 219	100.0	14.3	383 585 290	100.0	371 751 783	100.0	3.2	総 数	
31 674	45.1	14.3	296 971 072	77.4	286 748 192	77.1	3.6	48 ~ 53	
193	0.3	17.6	5 843 880	1.5	7 687 174	2.1	24.0	48	
193	0.3	17.6	5 843 880	1.5	7 687 174	2.1	24.0	481	
2 417	3.4	2.2	15 275 311	4.0	14 720 796	4.0	3.8	49	
152	0.2	0.0	1 299 316	0.3	1 738 272	0.5	25.3	491	
2 265	3.2	2.3	13 975 995	3.6	12 982 524	3.5	7.7	492	
7 486	10.7	13.9	85 689 773	22.3	75 723 742	20.4	13.2	50	
2 840	4.0	26.9	40 405 505	10.5	31 558 455	8.5	28.0	501	
4 646	6.6	6.0	45 284 268	11.8	44 165 287	11.9	2.5	502	
5 591	8.0	13.2	47 583 933	12.4	57 037 820	15.3	16.6	51	
2 990	4.3	18.8	22 426 852	5.8	26 124 586	7.0	14.2	511	
939	1.3	13.8	8 430 363	2.2	8 645 853	2.3	2.5	512	
1 375	2.0	11.6	15 110 900	3.9	21 440 790	5.8	29.5	513	
287	0.4	70.7	1 615 818	0.4	826 591	0.2	95.5	514	
9 069	12.9	14.4	85 373 164	22.3	81 122 023	21.8	5.2	52	
3 037	4.3	11.2	22 401 326	5.8	24 973 702	6.7	10.3	521	
2 361	3.4	2.4	22 454 674	5.9	26 664 809	7.2	15.8	522	
2 556	3.6	27.0	30 935 844	8.1	22 845 146	6.1	35.4	523	
1 115	1.6	19.6	9 581 320	2.5	6 638 366	1.8	44.3	529	
6 918	9.9	19.7	57 205 011	14.9	50 456 637	13.6	13.4	53	
			5 507 207	1.4	8 014 351	2.2	31.3	531	
2 156	3.1	41.3	18 008 993	4.7	15 678 589	4.2	14.9	532	
			-	-	-	-	-	533	
3 443	4.9	13.2	33 688 811	8.8	26 763 697	7.2	25.9	539	
38 545	54.9	14.2	86 614 218	22.6	85 003 591	22.9	1.9	54 ~ 59	
3 268	4.7	0.9	14 241 904	3.7	16 204 253	4.4	12.1	54	
3 226	4.6	3.8	13 775 578	3.6	16 097 190	4.3	14.4	541	
42	0.1	221.4	466 326	0.1	107 063	0.0	335.6	549	

# 17 商業統計調

平成9年6月1日

## (1) 産業小分類別商店数，従業者数および

産業小分類	商店数				増加率	従業者数	
	平成11年		平成9年			平成11年	
	数	構成比	数	構成比		数	構成比
55 織物・衣服・身の回り品小売業	1 068	10.7	1 038	11.0	2.9	4 713	5.9
551 呉服・服地・寝具小売業	157	1.6	161	1.7	2.5	834	1.0
552 男子服小売業	189	1.9	183	1.9	3.3	809	1.0
553 婦人・子供服小売業	449	4.5	430	4.6	4.4	1 877	2.3
554 靴・履物小売業	80	0.8	81	0.9	1.2	315	0.4
559 その他の織物・衣服・身の回り品小売業	193	1.9	183	1.9	5.5	878	1.1
56 飲食料品小売業	1 731	17.4	2 111	22.4	18.0	15 290	19.1
561 各種食料品小売業	199	2.0	246	2.6	19.1	3 797	4.7
562 酒小売業	302	3.0	353	3.7	14.4	1 177	1.5
563 食肉小売業	57	0.6	69	0.7	17.4	210	0.3
564 鮮魚小売業	123	1.2	128	1.4	3.9	450	0.6
565 乾物小売業	6	0.1	10	0.1	40.0	10	0.0
566 野菜・果実小売業	130	1.3	124	1.3	4.8	426	0.5
567 菓子・パン小売業	421	4.2	416	4.4	1.2	2 321	2.9
568 米穀類小売業	100	1.0	110	1.2	9.1	263	0.3
569 その他の飲食料品小売業	655	6.6	655	6.9	0.0	6 636	8.3
57 自動車・自転車小売業	556	5.6	530	5.6	4.9	3 852	4.8
571 自動車小売業	439	4.4	424	4.5	3.5	3 631	4.5
572 自転車小売業	117	1.2	106	1.1	10.4	221	0.3
58 家具・建具・じゅう器小売業	639	6.4	624	6.6	2.4	3 328	4.1
581 家具・建具・畳小売業	146	1.5	136	1.4	7.4	745	0.9
582 金物・荒物小売業	78	0.8	79	0.8	1.3	547	0.7
583 陶磁器・ガラス器小売業	37	0.4	34	0.4	8.8	120	0.1
584 家庭用機械器具小売業	368	3.7	363	3.8	1.4	1 871	2.3
589 その他のじゅう器小売業	10	0.1	12	0.1	16.7	45	0.1
59 その他の小売業	2 491	25.1	2 319	24.6	7.4	13 587	16.9
591 医薬品・化粧品小売業	469	4.7	484	5.1	3.1	1 799	2.2
592 農耕用品小売業	83	0.8	81	0.9	2.5	416	0.5
593 燃料小売業	324	3.3	329	3.5	1.5	2 709	3.4
594 書籍・文房具小売業	309	3.1	311	3.3	0.6	3 703	4.6
595 スポーツ用品・がん具・娯楽用品・楽器小売業	237	2.4	227	2.4	4.4	1 167	1.5
596 写真機・写真材料小売業	45	0.5	63	0.7	28.6	187	0.2
597 時計・眼鏡・光学機械小売業	119	1.2	102	1.1	16.7	496	0.6
598 中古品小売業	68	0.7	68	0.7	0.0	171	0.2
599 他に分類されない小売業	837	8.4	654	6.9	28.0	2 939	3.7

# 査結果 (つづき)

平成 11 年 7 月 1 日現在

## 年間商品販売額 (飲食店を除く) (つづき)

(単位 人, 万円, %)

業 者 数			年 間 商 品 販 売 額						産 業
平 成 9 年		増加率	平 成 11 年		平 成 9 年		増加率	小分類	
構成比			構成比		構成比				
4 451	6.3	5.9	8 148 013	2.1	7 844 624	2.1	3.9	55	
659	0.9	26.6	1 135 973	0.3	1 367 244	0.4	16.9	551	
652	0.9	24.1	1 197 055	0.3	1 360 599	0.4	12.0	552	
2 006	2.9	6.4	3 922 284	1.0	3 393 186	0.9	15.6	553	
323	0.5	2.5	551 366	0.1	582 662	0.2	5.4	554	
811	1.2	8.3	1 341 335	0.3	1 140 933	0.3	17.6	559	
12 835	18.3	19.1	22 123 118	5.8	20 397 258	5.5	8.5	56	
3 614	5.1	5.1	8 585 986	2.2	8 923 497	2.4	3.8	561	
1 038	1.5	13.4	2 357 847	0.6	2 300 706	0.6	2.5	562	
216	0.3	2.8	283 161	0.1	314 991	0.1	10.1	563	
418	0.6	7.7	631 536	0.2	639 289	0.2	1.2	564	
21	0.0	52.4	5 175	0.0	29 244	0.0	82.3	565	
425	0.6	0.2	626 410	0.2	688 607	0.2	9.0	566	
1 851	2.6	25.4	1 753 984	0.5	1 530 988	0.4	14.6	567	
331	0.5	20.5	585 078	0.2	634 104	0.2	7.7	568	
4 921	7.0	34.9	7 293 941	1.9	5 335 832	1.4	36.7	569	
3 667	5.2	5.0	13 521 790	3.5	13 501 977	3.6	0.1	57	
3 476	5.0	4.5	13 383 317	3.5	13 386 754	3.6	0.0	571	
191	0.3	15.7	138 473	0.0	115 223	0.0	20.2	572	
2 627	3.7	26.7	7 724 229	2.0	6 112 259	1.6	26.4	58	
668	1.0	11.5	1 533 036	0.4	1 549 678	0.4	1.1	581	
264	0.4	107.2	1 543 548	0.4	494 782	0.1	212.0	582	
86	0.1	39.5	135 636	0.0	68 908	0.0	96.8	583	
1 567	2.2	19.4	4 458 823	1.2	3 799 788	1.0	17.3	584	
42	0.1	7.1	53 186	0.0	199 103	0.1	73.3	589	
11 697	16.7	16.2	20 855 164	5.4	20 943 220	5.6	0.4	59	
1 507	2.1	19.4	2 575 830	0.7	2 392 013	0.6	7.7	591	
414	0.6	0.5	807 130	0.2	706 027	0.2	14.3	592	
2 279	3.2	18.9	6 075 609	1.6	6 861 714	1.8	11.5	593	
3 357	4.8	10.3	3 198 541	0.8	3 133 081	0.8	2.1	594	
1 124	1.6	3.8	2 686 220	0.7	2 648 067	0.7	1.4	595	
208	0.3	10.1	306 957	0.1	323 519	0.1	5.1	596	
365	0.5	35.9	890 789	0.2	663 927	0.2	34.2	597	
136	0.2	25.7	194 215	0.1	153 249	0.0	26.7	598	
2 307	3.3	27.4	4 119 873	1.1	4 061 623	1.1	1.4	599	

資料 経済産業省「商業統計表」

# 17 商業統計調

平成9年6月1日

## (2) 産業小分類別その他の収入額，商

産業小分類	その他の収入額				
	平成11年	構成比	平成9年	構成比	増加率
総	5 656 561	100.0	8 583 768	100.0	34.1
48～53 卸 売 業	3 014 481	53.3	5 417 127	63.1	44.4
48 各種商品卸売業	-	-	109 878	1.3	-
481 各種商品卸売業	-	-	109 878	1.3	-
49 繊維・衣服等卸売業	12 416	0.2	79 895	0.9	84.5
491 繊維品卸売業	-	-	7 183	0.1	-
492 衣服・身の回り品卸売業	12 416	0.2	72 712	0.8	82.9
50 飲食料品卸売業	382 405	6.8	213 251	2.5	79.3
501 農畜産物・水産物卸売業	97 699	1.7	45 814	0.5	113.3
502 食料・飲料卸売業	284 706	5.0	167 437	2.0	70.0
51 建築材料，鉱物・金属材料等卸売業	649 951	11.5	901 393	10.5	27.9
511 建築材料卸売業	599 132	10.6	485 431	5.7	23.4
512 化学製品卸売業	1 708	0.0	62 009	0.7	97.2
513 鉱物・金属材料卸売業	46 969	0.8	351 334	4.1	86.6
514 再生資源卸売業	2 142	0.0	2 619	0.0	18.2
52 機械器具卸売業	1 178 899	20.8	3 632 638	42.3	67.5
521 一般機械器具卸売業	293 521	5.2	773 774	9.0	62.1
522 自動車卸売業	607 096	10.7	2 198 642	25.6	72.4
523 電気機械器具卸売業	239 084	4.2	437 103	5.1	45.3
529 その他の機械器具卸売業	39 198	0.7	223 119	2.6	82.4
53 その他の卸売業	766 292	13.5	480 072	5.6	59.6
531 家具・建具・じゅう器等卸売業	16 409	0.3	30 995	0.4	47.1
532 医薬品・化粧品等卸売業					
533 代理商・仲立業					
539 他に分類されない卸売業	749 883	13.3	413 719	4.8	81.3
54～59 小 売 業	2 642 080	46.7	3 166 641	36.9	16.6
54 各種商品小売業	48 337	0.9	62 073	0.7	22.1
541 百貨店	43 341	0.8	61 763	0.7	29.8
549 その他の各種商品小売業	4 996	0.1	310	0.0	1 511.6

# 査結果 (つづき)

平成 11 年 7 月 1 日現在

## 品手持額および売場面積 (飲食店を除く)

(単位 万円, m<sup>2</sup>, %)

商品手持額					売場面積					産業
平成 11 年		平成 9 年		増加率	平成 11 年		平成 9 年		増加率	小分類
構成比		構成比			構成比		構成比			
...	-	22 298 320	100.0	-	825 895	100.0	747 044	100.0	10.6	総数
...	-	12 941 590	58.0	-	...	-	...	-	-	48 ~ 53
...	-	49 271	0.2	-	...	-	...	-	-	48
...	-	49 271	0.2	-	...	-	...	-	-	481
...	-	2 327 905	10.4	-	...	-	...	-	-	49
...	-	136 057	0.6	-	...	-	...	-	-	491
...	-	2 191 848	9.8	-	...	-	...	-	-	492
...	-	1 597 290	7.2	-	...	-	...	-	-	50
...	-	641 222	2.9	-	...	-	...	-	-	501
...	-	956 068	4.3	-	...	-	...	-	-	502
...	-	1 675 882	7.5	-	...	-	...	-	-	51
...	-	935 414	4.2	-	...	-	...	-	-	511
...	-	250 104	1.1	-	...	-	...	-	-	512
...	-	451 254	2.0	-	...	-	...	-	-	513
...	-	39 110	0.2	-	...	-	...	-	-	514
...	-	4 718 619	21.2	-	...	-	...	-	-	52
...	-	1 961 171	8.8	-	...	-	...	-	-	521
...	-	1 331 861	6.0	-	...	-	...	-	-	522
...	-	1 059 363	4.8	-	...	-	...	-	-	523
...	-	366 224	1.6	-	...	-	...	-	-	529
...	-	2 572 623	11.5	-	...	-	...	-	-	53
...	-	419 200	1.9	-	...	-	...	-	-	531
...	-	644 913	2.9	-	...	-	...	-	-	532
...	-	-	-	-	...	-	...	-	-	533
...	-	1 508 510	6.8	-	...	-	...	-	-	539
...	-	9 356 730	42.0	-	825 895	100.0	747 044	100.0	2.5	54 ~ 59
...	-	1 150 014	5.2	-	153 048	18.5	144 085	19.3	1.9	54
...	-	1 138 704	5.1	-	149 593	18.1	142 874	19.1	1.7	541
...	-	11 310	0.1	-	3 455	0.4	1 211	0.2	34.3	549

# 17 商業統計調

平成9年6月1日，

## (2) 産業小分類別その他の収入額，商品手持

産業小分類	その他の収入額				
	平成11年		平成9年		増加率
		構成比		構成比	
55 織物・衣服・身の回り品小売業	19 919	0.4	58 947	0.7	66.2
551 呉服・服地・寝具小売業	4 033	0.1	6 548	0.1	38.4
552 男子服小売業	1 975	0.0	8 134	0.1	75.7
553 婦人・子供服小売業	2 295	0.0	32 450	0.4	92.9
554 靴・履物小売業	250	0.0	3 137	0.0	92.0
559 その他の織物・衣服・身の回り品小売業	11 366	0.2	8 678	0.1	31.0
56 飲食料品小売業	163 736	2.9	285 419	3.3	42.6
561 各種食料品小売業	25 021	0.4	32 972	0.4	24.1
562 酒小売業	14 027	0.2	24 191	0.3	42.0
563 食肉小売業	-	-	640	0.0	-
564 鮮魚小売業	975	0.0	130	0.0	650.0
565 乾物小売業	-	-	0	-	-
566 野菜・果実小売業	3 741	0.1	2 266	0.0	65.1
567 菓子・パン小売業	17 687	0.3	17 731	0.2	0.2
568 米穀類小売業	5 289	0.1	5 971	0.1	11.4
569 その他の飲食料品小売業	96 996	1.7	201 518	2.3	51.9
57 自動車・自転車小売業	1 817 515	32.1	1 859 156	21.7	2.2
571 自動車小売業	1 810 982	32.0	1 842 005	21.5	1.7
572 自転車小売業	6 533	0.1	17 151	0.2	61.9
58 家具・建具・じゅう器小売業	108 428	1.9	210 783	2.5	48.6
581 家具・建具・畳小売業	7 711	0.1	9 422	0.1	18.2
582 金物・荒物小売業	1 358	0.0	4 120	0.0	67.0
583 陶磁器・ガラス器小売業	542	0.0	6 580	0.1	91.8
584 家庭用機械器具小売業	98 767	1.7	190 511	2.2	48.2
589 その他のじゅう器小売業	50	0.0	150	0.0	66.7
59 その他の小売業	484 145	8.6	690 263	8.0	29.9
591 医薬品・化粧品小売業	58 452	1.0	30 748	0.4	90.1
592 農耕用品小売業	9 866	0.2	62 027	0.7	84.1
593 燃料小売業	97 861	1.7	212 438	2.5	53.9
594 書籍・文房具小売業	204 190	3.6	183 225	2.1	11.4
595 スポーツ用品・がん具・娯楽用品・楽器小売業	49 873	0.9	39 313	0.5	26.9
596 写真機・写真材料小売業	11 914	0.2	81 497	0.9	85.4
597 時計・眼鏡・光学機械小売業	3 068	0.1	10 521	0.1	70.8
598 中古品小売業	3 505	0.1	2 025	0.0	73.1
599 他に分類されない小売業	45 416	0.8	68 469	0.8	33.7

# 査結果 (つづき)

平成 11 年 7 月 1 日現在

## 額および売場面積 (飲食店を除く) (つづき)

(単位 万円, m<sup>2</sup>, %)

商品手持額					売場面積					産業
平成 11 年		平成 9 年		増加率	平成 11 年		平成 9 年		増加率	小分類
構成比		構成比			構成比		構成比			
...	-	1 640 070	7.4	-	124 092	15.0	118 000	15.8	5.2	55
...	-	303 120	1.4	-	14 128	1.7	10 489	1.4	34.7	551
...	-	303 816	1.4	-	27 977	3.4	27 446	3.7	1.9	552
...	-	615 565	2.8	-	48 183	5.8	47 277	6.3	1.9	553
...	-	154 804	0.7	-	9 518	1.2	9 300	1.2	2.3	554
...	-	262 765	1.2	-	24 286	2.9	23 488	3.1	3.4	559
...	-	969 385	4.3	-	191 572	23.2	185 166	24.8	3.5	56
...	-	547 978	2.5	-	86 120	10.4	84 984	11.4	1.3	561
...	-	148 658	0.7	-	17 977	2.2	19 631	2.6	8.4	562
...	-	9 154	0.0	-	2 319	0.3	3 835	0.5	39.5	563
...	-	4 169	0.0	-	5 597	0.7	4 885	0.7	14.6	564
...	-	2 213	0.0	-	109	0.0	447	0.1	75.6	565
...	-	14 537	0.1	-	7 685	0.9	7 233	1.0	6.2	566
...	-	43 807	0.2	-	19 677	2.4	18 914	2.5	4.0	567
...	-	30 238	0.1	-	3 815	0.5	4 632	0.6	17.6	568
...	-	168 631	0.8	-	48 273	5.8	40 605	5.4	18.9	569
...	-	1 497 264	6.7	-	24 804	3.0	20 342	2.7	21.9	57
...	-	1 473 763	6.6	-	18 805	2.3	15 627	2.1	20.3	571
...	-	23 501	0.1	-	5 999	0.7	4 715	0.6	27.2	572
...	-	1 044 953	4.7	-	133 026	16.1	88 371	11.8	50.5	58
...	-	313 484	1.4	-	39 638	4.8	35 966	4.8	10.2	581
...	-	135 402	0.6	-	42 821	5.2	12 799	1.7	234.6	582
...	-	23 464	0.1	-	3 301	0.4	1 956	0.3	68.8	583
...	-	553 223	2.5	-	46 829	5.7	35 634	4.8	31.4	584
...	-	19 380	0.1	-	437	0.1	2 016	0.3	78.3	589
...	-	3 055 044	13.7	-	199 353	24.1	191 080	25.6	4.3	59
...	-	404 053	1.8	-	30 191	3.7	28 285	3.8	6.7	591
...	-	98 007	0.4	-	14 839	1.8	9 404	1.3	57.8	592
...	-	212 705	1.0	-	3 616	0.4	2 923	0.4	23.7	593
...	-	466 291	2.1	-	34 606	4.2	29 885	4.0	15.8	594
...	-	670 461	3.0	-	39 932	4.8	43 107	5.8	7.4	595
...	-	54 273	0.2	-	3 344	0.4	4 651	0.6	28.1	596
...	-	150 797	0.7	-	8 416	1.0	6 906	0.9	21.9	597
...	-	75 960	0.3	-	5 224	0.6	5 425	0.7	3.7	598
...	-	922 497	4.1	-	59 185	7.2	60 494	8.1	2.2	599

資料 経済産業省「商業統計表」

## 17 商業統計調

平成元年10月1日，平成4年10月1日，

### (3) 本庁・支所別商店数，従業者数および年間商品販売額（飲食店を除く）

(単位 人，万円，%)

区 分	総 数						
	商 店 数		従 業 者 数		年 間 商 品 販 売 額		
	平成11年	平成9年	平成11年	平成9年	平成11年	平成9年	増加率
岡山市計	9 942	9 430	80 226	70 219	383 585 290	371 751 783	3.2
本 庁	7 712	7 290	63 255	54 675	322 977 161	314 579 933	2.7
西大寺支所	681	697	4 173	3 986	10 717 973	12 366 883	13.3
一宮支所	137	137	821	753	1 685 220	1 230 863	36.9
津高支所	136	117	916	809	1 991 468	2 086 589	4.6
高松支所	158	141	745	624	1 544 177	1 124 146	37.4
吉備支所	279	263	3 272	3 093	16 436 285	16 911 692	2.8
妹尾支所	196	196	1 505	1 467	4 040 025	5 059 225	20.1
福田支所	105	90	1 378	928	6 448 380	4 910 147	31.3
上道支所	187	159	1 361	1 180	3 398 531	2 973 271	14.3
興除支所	92	93	471	423	670 122	812 494	17.5
足守支所	95	99	329	320	472 098	555 151	15.0
藤田支所	164	148	2 000	1 961	13 203 850	9 141 389	44.4

(単位 人，万円，%)

区 分	小 売 業 計						
	商 店 数		従 業 者 数		年 間 商 品 販 売 額		
	平成11年	平成9年	平成11年	平成9年	平成11年	平成9年	増加率
岡山市計	6 780	6 649	44 010	38 545	86 614 218	85 003 591	1.9
本 庁	5 001	4 875	33 275	28 510	67 559 514	64 998 095	3.9
西大寺支所	581	612	3 375	3 331	5 435 698	5 836 167	6.9
一宮支所	117	123	739	707	1 398 890	980 761	42.6
津高支所	117	106	787	731	1 486 814	1 676 134	11.3
高松支所	143	127	675	563	1 036 375	866 230	19.6
吉備支所	164	163	997	1 042	1 435 436	2 085 419	31.2
妹尾支所	158	167	1 102	1 045	2 070 445	2 635 942	21.5
福田支所	79	72	775	558	1 634 710	1 607 132	1.7
上道支所	160	145	1 087	959	2 630 444	2 081 238	26.4
興除支所	75	77	367	326	425 788	385 997	10.3
足守支所	85	88	299	284	344 426	443 132	22.3
藤田支所	100	94	532	489	1 155 678	1 407 344	17.9

(単位 人，万円，%)

区 分	卸 売 業 計						
	商 店 数		従 業 者 数		年 間 商 品 販 売 額		
	平成11年	平成9年	平成11年	平成9年	平成11年	平成9年	増加率
岡山市計	3 162	2 781	36 216	31 674	296 971 072	286 748 192	3.6
本 庁	2 711	2 415	29 980	26 165	255 417 647	249 581 838	2.3
西大寺支所	100	85	798	655	5 282 275	6 530 716	19.1
一宮支所	20	14	82	46	286 330	250 102	14.5
津高支所	19	11	129	78	504 654	410 455	22.9
高松支所	15	14	70	61	507 802	257 916	96.9
吉備支所	115	100	2 275	2 051	15 000 849	14 826 273	1.2
妹尾支所	38	29	403	422	1 969 580	2 423 283	18.7
福田支所	26	18	603	370	4 813 670	3 303 015	45.7
上道支所	27	14	274	221	768 087	892 033	13.9
興除支所	17	16	104	97	244 334	426 497	42.7
足守支所	10	11	30	36	127 672	112 019	14.0
藤田支所	64	54	1 468	1 472	12 048 172	7 734 045	55.8

資料 総務局行政管理部文書管理公開課



# 査結果 (つづき)

平成9年6月1日, 平成11年7月1日現在

## (4) 産業細分類別商店数, 従業者数および年間販売額 (飲食店)

(単位 人, 万円)

区 分	商 店 数		従 業 者 数		年 間 販 売 額	
	平成4年	平成元年	平成4年	平成元年	平成4年	平成元年
岡 山 市 計	2 981	3 233	13 451	12 615	6 916 550	5 834 067
一 般 食 堂	414	532	1 874	1 786	896 496	765 112
日 本 料 理 店	189	172	1 562	1 182	1 123 810	785 722
西 洋 料 理 店	141	141	1 644	1 388	805 768	728 290
中華・その他の東洋料理店	421	372	2 081	1 682	1 187 904	804 866
中 華 そ ば 店	154	152	604	601	305 601	250 847
中 華 料 理 店	103	105	774	693	504 558	393 791
焼 肉 店	148	...	594	...	327 116	...
東 洋 料 理 店	16	115	109	388	50 629	160 228
そ ば ・ う ど ん 店	172	189	1 038	974	474 474	433 473
す し 店	175	176	886	869	791 298	640 163
喫 茶 店	1 109	1 302	2 830	3 400	1 052 896	1 103 775
そ の 他 の 一 般 飲 食 店	360	349	1 536	1 334	583 904	542 666
ハ ン バ ー ガ ー 店	19	21	610	476	230 480	244 394
お 好 み 焼 店	266	...	511	...	155 451	...
そ の 他 の 一 般 飲 食 店	75	328	415	858	197 973	298 272

資料 岡山県企画振興部統計管理課

## 17 商業統計調

## (5) 学区別商店数, 従業者数, 年間商品

学 区	商 店 数	従 業 者 数	年 間 商 品 販 売 額	卸 売	
				商 店 数	従 業 者 数
岡 山 市 計	9 942	80 226	383 585 290	3 162	36 216
内 山 下	533	3 433	11 807 116	73	547
深 抵	473	3 550	27 403 833	122	1 645
弘 西	184	982	3 804 136	44	382
南 方	210	1 387	4 490 251	66	828
伊 島	113	931	2 847 074	20	229
津 島	100	769	1 176 709	10	93
御 野	156	942	1 478 787	12	113
牧 石	46	236	483 988	10	65
石 井	413	2 120	6 288 543	30	441
三 門	131	795	1 887 400	34	246
大 野	57	314	892 649	16	141
出 石	501	4 645	51 244 260	182	1 910
鹿 田	344	2 787	19 220 209	128	1 453
大 元	454	4 213	26 769 726	268	2 522
清 輝	214	1 432	4 477 212	77	746
岡 南	303	3 430	14 423 153	128	1 637
福 浜	227	2 580	12 661 455	105	1 499
平 福	97	683	1 837 042	34	244
芳 泉	250	2 049	11 324 692	118	1 011
浦 安	79	935	5 049 738	53	775
福 島	248	2 869	19 039 595	148	2 313
南 輝	166	1 068	2 370 779	29	113
旭 東	118	472	1 044 697	18	127
平 井	119	821	2 574 189	33	298
三 勲	135	793	2 326 748	19	309
宇 野	168	1 647	5 444 092	41	620
旭 竜	26	115	430 185	11	63
操 南	121	1 053	2 999 207	45	367
操 明	65	673	2 982 774	36	443
富 山	128	857	1 721 236	20	137
旭 操	27	120	354 653	7	63
西	529	5 965	34 318 455	384	4 356
御 南	140	1 423	9 345 099	87	1 045
陵 南	109	940	2 776 274	36	375
芳 田	200	1 633	7 988 610	120	1 126
芳 明	118	1 171	6 047 332	64	703
甲 浦	51	292	851 993	10	101
小 串	27	74	81 573	1	
財 田	99	946	3 575 134	20	218
竜 之 口	31	177	344 831	7	42

# 査結果 (つづき)

販売額および売場面積 (飲食店を除く)

(単位 人, 万円, m<sup>2</sup>)(平成11年7月1日現在)

業		小 売 業			学 区	
年間商品販売額	商店数	従業者数	年間商品販売額	売 場 面 積		
296 971 072	6 780	44 010	86 614 218	825 895	市	計
2 855 287	460	2 886	8 951 829	60 076	内 山	下
24 333 871	351	1 905	3 069 962	43 938	深	祇
2 949 007	140	600	855 129	6 545	弘	西
3 626 471	144	559	863 780	5 820	南	方
1 923 541	93	702	923 533	6 422	伊	島
343 193	90	676	833 516	9 722	津	島
346 761	144	829	1 132 026	12 439	御	野
238 454	36	171	245 534	1 588	牧	石
3 776 283	383	1 679	2 512 260	24 332	石	井
903 876	97	549	983 524	10 151	三	門
594 856	41	173	297 793	5 071	大	野
44 094 177	319	2 735	7 150 083	83 698	出	石
17 097 307	216	1 334	2 122 902	14 285	鹿	田
23 019 506	186	1 691	3 750 220	26 143	大	元
3 818 384	137	686	658 828	7 815	清	輝
11 251 687	175	1 793	3 171 466	33 745	岡	南
10 668 878	122	1 081	1 992 577	13 965	福	浜
1 031 882	63	439	805 160	9 274	平	福
8 941 847	132	1 038	2 382 845	9 959	芳	泉
4 737 570	26	160	312 168	2 117	浦	安
18 054 723	100	556	984 872	14 012	福	島
436 782	137	955	1 933 997	22 687	南	輝
616 942	100	345	427 755	4 279	旭	東
1 765 182	86	523	809 007	14 236	平	井
1 508 016	116	484	818 732	7 055	三	勲
3 275 304	127	1 027	2 168 788	21 531	宇	野
296 935	15	52	133 250	506	旭	竜
1 849 961	76	686	1 149 246	11 517	操	南
2 409 039	29	230	573 735	1 566	操	明
689 819	108	720	1 031 417	10 991	富	山
216 738	20	57	137 915	1 089	旭	操
30 364 327	145	1 609	3 954 128	19 887	西	
8 170 449	53	378	1 174 650	7 279	御	南
1 869 513	73	565	906 761	7 204	陵	南
6 984 066	80	507	1 004 544	12 477	芳	田
4 441 279	54	468	1 606 053	11 530	芳	明
481 807	41	191	370 186	6 423	甲	浦
	26			1 040	小	串
1 337 156	79	728	2 237 978	17 667	財	田
257 975	24	135	86 856	730	之	口

## 17 商業統計調

## (5) 学区別商店数, 従業者数, 年間商品販売

学 区	商 店 数	従 業 者 数	年 間 商 品 販 売 額	卸 売	
				商 店 数	従 業 者 数
高 島	96	653	1 321 218	20	105
幡 多	162	1 825	6 823 933	41	725
古 都	53	482	3 378 535	15	174
可 知	83	558	1 078 480	6	53
芥 子 山	54	348	590 743	7	63
政 田	15	67	92 959	2	
開 成	15	193	796 073	2	
西 大 寺 南	42	196	632 548	6	79
西 大 寺 神	260	1 588	2 913 151	37	143
雄 豊	12	44	139 792	1	
	37	232	490 509	9	66
太 伯	43	263	405 776	4	50
幸 島	30	96	75 992	3	6
朝 日	20	75	104 836	3	38
大 宮	17	31	18 579	5	14
中 山	70	360	506 256	7	35
馬 屋 下	10	27	46 529	3	8
桃 丘	10	64	69 855	3	21
平 津	47	370	1 062 580	7	18
野 谷	25	108	163 303	1	
横 井	102	780	1 782 965	18	126
馬 屋 上	9	28	45 200	-	-
庄 内	111	557	1 212 298	9	56
加 茂	11	37	66 093	2	
鯉 山	36	151	265 786	4	8
吉 備	223	2 727	15 082 866	99	2 062
妹 尾	141	1 137	3 018 377	23	300
箕 島	46	287	763 103	10	44
福 田	114	1 459	6 706 925	31	662
浮 田	48	342	1 006 032	13	179
平 島	95	777	1 852 655	6	26
御 休	30	194	408 028	4	54
角 山	14	48	131 816	4	15
興 除	34	157	318 782	6	46
曾 根	15	34	62 032	3	8
東 疇	43	280	289 308	8	50
足 守	44	155	310 201	7	21
大 井	24	110	109 908	2	
高 田	12	20	14 530	-	-
福 谷	15	44	37 459	1	
第 一 藤 田	33	148	470 925	11	58
第 二 藤 田	78	1 477	11 043 376	44	1 326
第 三 藤 田	53	375	1 689 549	9	84

# 査結果 (つづき)

## 額および売場面積 (飲食店を除く) (つづき)

(単位 人, 万円, m<sup>2</sup>)(平成11年7月1日現在)

業		小 売 業				学 区	
年間商品販売額	商店数	従業者数	年間商品販売額	売 場 面 積			
323 339	76	548	997 879	11 157	高	島	
4 458 516	121	1 100	2 365 417	19 579	幡	多	
2 838 698	38	308	539 837	5 471	古	都	
239 859	77	505	838 621	16 357	可	知	
149 813	47	285	440 930	5 774	芥	子	山
	13			699	政	田	
	13			2 142	開	成	
470 390	36	117	162 158	1 183	西	大	寺
356 832	223	1 445	2 556 319	33 096	西	大	寺
	11			383	雄	大	神
282 598	28	166	207 911	1 219		豊	
106 519	39	213	299 257	3 499	太	伯	
14 074	27	90	61 918	739	幸	島	
71 267	17	37	33 569	1 087	朝	日	
10 509	12	17	8 070	363	大	宮	
137 183	63	325	369 073	3 256	中	山	
24 749	7	19	21 780	540	馬	屋	下
33 281	7	43	36 574	311	桃	丘	
91 117	40	352	971 463	10 634	平	津	
	24			1 347	野	谷	
500 235	84	654	1 282 730	19 813	横	井	
-	9	28	45 200	477	馬	屋	上
442 784	102	501	769 514	11 318	庄	内	
	9			452	加	茂	
39 889	32	143	225 897	4 133	鯉	山	
14 035 752	124	665	1 047 114	8 718	吉	備	
1 422 938	118	837	1 595 439	15 036	妹	尾	
306 727	36	243	456 376	5 473	箕	島	
5 053 585	83	797	1 653 340	10 392	福	田	
589 376	35	163	416 656	1 364	浮	田	
18 151	89	751	1 834 504	31 495	平	島	
108 410	26	140	299 618	1 096	御	休	
52 150	10	33	79 666	514	角	山	
168 127	28	111	150 655	1 051	興	除	
13 787	12	26	48 245	294	曾	根	
62 420	35	230	226 888	3 204	東	疇	
112 752	37	134	197 449	2 359	足	守	
	22			673	大	井	
-	12	20	14 530	371	高	田	
	14			801	福	谷	
276 217	22	90	194 708	620	第 一	藤 田	
10 821 900	34	151	221 476	3 486	第 二	藤 田	
950 055	44	291	739 494	3 108	第 三	藤 田	

資料 総務局行政管理部文書管理公開課

## 18 工業統計

各年12月

## (1) 産業中分類，従業者規模別事業所数，従業者数

区 分	事業所数	従 業 者 数			製 造
		合 計	常 用 労 働 者 数	個人事業主， 家族従業者数	合 計
平成8年	1 308	34 253	34 051	202	87 480 492
9	1 269	33 322	33 150	172	90 528 959
10	1 310	32 988	32 789	199	84 740 329
11	1 202	31 732	31 570	162	78 340 334
12	1 182	30 319	30 166	153	76 062 637
(12年)					
12 食 料 品 製 造 業	141	3 641	3 614	27	10 276 308
13 飲 料・飼 料・た ば こ 製 造 業	17	185	184	1	388 569
14 織 維 工 業	14	350	350	-	532 710
15 衣 服・そ の 他 の 織 維 製 品 製 造 業	117	2 658	2 626	32	2 935 973
16 木 材・木 製 品 製 造 業	18	525	525	-	1 416 988
17 家 具・装 備 品 製 造 業	66	550	528	22	619 467
18 パ ル プ・紙・紙 加 工 品 製 造 業	28	1 049	1 049	-	3 003 411
19 出 版・印 刷・同 関 連 産 業	146	3 571	3 560	11	6 725 840
20 化 学 工 業	16	2 109	2 109	-	8 887 342
21 石 油 製 品・石 炭 製 品 製 造 業	6	42	42	-	211 106
22 プ ラ ス チ ッ ク 製 品 製 造 業	48	994	989	5	2 625 629
23 ゴ ム 製 品 製 造 業	23	917	915	2	1 841 305
24 な め し 革・同 製 品・毛 皮 製 造 業	4	20	18	2	15 864
25 窯 業・土 石 製 品 製 造 業	41	735	731	4	1 842 433
26 鉄 鋼 業	27	696	696	-	1 741 325
27 非 鉄 金 属 製 造 業	8	680	680	-	1 954 110
28 金 属 製 品 製 造 業	138	2 035	2 020	15	3 404 274
29 一 般 機 械 器 具 製 造 業	154	3 841	3 830	11	8 770 666
30 電 気 機 械 器 具 製 造 業	44	3 506	3 503	3	14 038 014
31 輸 送 用 機 械 器 具 製 造 業	51	1 283	1 278	5	2 077 597
32 精 密 機 械 器 具 製 造 業	11	146	146	-	161 510
34 そ の 他 の 製 造 業	64	786	773	13	2 592 196
従業者規模別					
4人～ 9人	616	3 713	3 571	142	4 080 014
10人～ 19人	239	3 343	3 341	2	4 460 671
20人～ 29人	129	3 093	3 084	9	4 502 276
30人～ 49人	67	2 550	2 550	-	6 095 424
50人～ 99人	80	5 484	5 484	-	12 766 280
100人～199人	33	4 379	4 379	-	13 532 952
200人～299人	8	2 009	2 009	-	6 387 852
300人～499人	6	2 009	2 009	-	5 811 510
500人～999人	3			-	
1000人以上	1			-	

(注)粗付加価値額の出所は岡山県企画振興部統計管理課

# 調査結果

31日現在

および製造品出荷額等（従業者4人以上の事業所）

(単位 人,万円)

品 出 荷 額 等			現 金 給与総額	原 材 料 使用額等	粗 付 加 価 値 額	区 分
製 造 品 出 荷 額	加 工 賃 収 入 額	修 理 料 収 入 額				
83 150 057	4 231 592	98 843	14 897 743	46 806 155	39 998 364	平成8年
86 144 075	4 354 110	30 034	14 704 835	49 463 415	40 204 420	9
80 432 923	4 245 389	62 017	14 643 910	45 076 829	38 729 841	10
74 743 121	3 515 914	81 299	13 864 905	40 572 080	36 785 493	11
72 280 607	3 685 701	96 329	13 418 880	40 571 517	34 573 995	12
10 202 677	73 631	-	1 329 229	5 407 556	4 682 548	12
361 674	26 895	-	82 663	185 649	184 386	13
303 094	229 616	-	142 101	245 837	274 860	14
2 294 969	640 473	531	644 117	1 560 012	1 331 579	15
1 278 084	138 904	-	211 595	966 122	431 849	16
574 990	36 557	7 920	187 183	245 231	362 185	17
2 988 112	15 299	-	476 110	1 613 555	1 339 352	18
5 988 630	737 210	-	1 751 587	3 339 273	3 244 420	19
8 784 716	102 626	-	1 205 686	4 109 156	4 581 490	20
211 106 -	-	-	21 859	109 748	96 787	21
2 580 460	44 859	310	456 264	1 399 901	1 194 191	22
1 835 646	5 169	490	474 837	777 617	1 014 774	23
15 090	774	-	5 065	8 826	6 888	24
1 835 514	6 919	-	380 536	798 372	1 018 263	25
1 710 572	29 953	800	292 963	1 039 258	676 103	26
1 906 758	34 936	12 416	460 925	600 355	1 320 817	27
2 714 191	685 806	4 277	819 432	1 677 444	1 658 542	28
8 217 691	505 713	47 262	1 833 612	5 076 351	3 549 019	29
13 920 979	103 099	13 936	1 708 083	8 282 058	5 967 239	30
1 865 403	210 896	1 298	552 288	1 092 716	948 003	31
140 109	17 372	4 029	62 291	62 281	95 664	32
2 550 142	38 994	3 060	320 454	1 974 199	595 036	34
3 275 735	779 352	24 927	1 201 228	1 811 688	2 208 461	4 ~ 9
3 826 445	618 427	15 799	1 212 141	2 068 627	2 308 704	10 ~ 19
4 067 658	433 099	1 519	1 093 559	2 118 257	2 288 464	20 ~ 29
5 658 548	395 665	41 211	1 012 026	3 197 542	2 769 571	30 ~ 49
12 091 281	674 509	490	2 171 437	7 176 747	5 354 142	50 ~ 99
13 001 949	531 003	-	2 144 082	7 747 039	5 578 812	100 ~ 199
6 134 206	253 646	-	1 118 932	2 793 104	3 470 371	200 ~ 299
5 799 127	-	12 383	1 322 699	3 098 764	2 599 702	300 ~ 499
	-	-				500 ~ 999
	-	-				1000以上

資料 総務局行政管理部文書管理公開課  
岡山県企画振興部統計管理課

## 18 工業統計調査

各年12月

## (2) 本庁・支所別事業所数，従業者数および

区分	総数	本庁	西大寺支所	一宮支所	津高支所	高松支所
事業所数						
平成9年	1 269	781	175	23	24	35
10	1 310	805	182	23	26	32
11	1 202	736	171	22	24	29
12	1 182	718	168	24	26	27
従業者数						
平成9年	33 322	18 791	5 896	372	643	573
10	32 988	18 710	5 980	331	633	512
11	31 732	18 054	5 738	234	586	454
12	30 319	16 873	5 691	277	590	418
製造品出荷額等						
平成9年	90 528 219	43 187 657	19 553 924	463 730	1 280 602	877 886
10	84 740 329	40 691 244	18 142 490	433 228	1 057 493	737 335
11	78 340 334	38 843 428	17 171 357	261 792	963 001	724 047
12	76 062 637	37 875 448	16 400 589	236 687	1 129 200	766 521

## (3) 本庁・支所，産業中分類別製造

産業中分類	総数	本庁	西大寺支所	一宮支所	津高支所
総数	76 062 637	37 875 448	16 400 589	236 687	1 129 200
12 食料品製造業	10 276 308	7 396 209	2 116 567	-	-
13 飲料・飼料・たばこ製造業	388 569	238 625	37 891	-	-
14 繊維工業	532 710	472 193	-	-	-
15 衣服・その他の繊維製品製造業	2 935 973	1 739 416	829 352	22 210	-
16 木材・木製品製造業	1 416 988	767 439	51 200	-	-
17 家具・装備品製造業	619 467	234 898	29 648	-	90 023
18 パルプ・紙・紙加工品製造業	3 003 411	1 343 001	977 049	-	-
19 出版・印刷・同関連産業	6 725 840	6 251 233	73 409	-	357 790
20 化学工業	8 887 342	5 630 255	2 459 635	-	-
21 石油製品・石炭製品製造業	211 106	144 146	-	-	-
22 プラスチック製品製造業	2 625 629	493 041	1 258 385	-	-
23 ゴム製品製造業	1 841 305	1 255 732	502 888	-	-
24 なめし革・同製品・毛皮製造業	15 864	15 864	-	-	-
25 窯業・土石製品製造業	1 842 433	1 247 361	330 428	-	70 644
26 鉄鋼	1 741 325	1 046 454	399 497	-	-
27 非鉄金属製造業	1 954 110	976 819	-	-	-
28 金属製品製造業	3 404 274	1 171 451	1 336 950	-	-
29 一般機械器具製造業	8 770 666	3 696 449	1 577 225	72 664	-
30 電気機械器具製造業	14 038 014	2 532 584	1 527 160	-	-
31 輸送用機械器具製造業	2 077 597	557 641	892 967	-	-
32 精密機械器具製造業	161 510	114 752	-	-	-
34 その他の製造業	2 592 196	549 885	1 912 714	-	-



# 結果 (つづき)

31日現在

び製造品出荷額等 (従業者4人以上の事業所)

(単位 人,万円)

吉備支所	妹尾支所	福田支所	上道支所	興除支所	足守支所	藤田支所	区分
52	39	15	24	34	24	43	9
56	41	15	27	37	22	44	10
52	34	15	23	32	20	44	11
47	36	16	24	35	17	44	12
1 404	790	326	2 513	892	327	795	9
1 320	741	332	2 404	942	312	771	10
1 322	706	303	2 354	861	299	821	11
1 210	706	295	2 322	869	256	812	12
3 312 310	1 343 527	674 150	15 926 402	2 018 407	256 090	1 633 534	9
3 214 594	1 111 362	592 128	15 100 706	1 951 301	219 452	1 488 996	10
2 781 453	975 768	573 181	12 451 832	1 880 267	213 729	1 500 479	11
2 641 453	1 028 517	573 473	11 530 239	1 982 545	198 506	1 699 459	12

資料 岡山県企画振興部統計管理課

品出荷額等 (従業者4人以上の事業所)

(単位 万円)(平成12年)

高松支所	吉備支所	妹尾支所	福田支所	上道支所	興除支所	足守支所	藤田支所	産業中分類
766 521	2 641 453	1 028 517	573 473	11 530 239	1 982 545	198 506	1 699 459	総数
8 117	-	235 039	-	-	-	-	-	12
-	-	-	-	-	-	-	-	13
-	-	-	-	-	-	-	-	14
57 443	46 214	23 026	-	14 195	173 546	20 634	-	15
-	-	-	-	-	-	-	-	16
-	103 992	-	-	-	-	-	-	17
-	-	-	-	-	-	-	41 300	18
-	-	-	-	-	-	-	-	19
-	-	-	-	-	-	-	-	20
-	-	-	-	-	-	-	-	21
322 477	-	-	-	-	370 075	-	103 109	22
-	-	-	-	-	-	-	-	23
-	-	-	-	-	-	-	-	24
51 483	-	-	-	-	-	-	-	25
-	-	-	-	-	-	-	-	26
-	-	-	-	-	-	-	-	27
42 121	116 574	-	-	151 159	18 571	-	200 342	28
-	1 399 569	171 356	-	-	1 266 102	-	135 500	29
-	-	-	-	9 766 234	-	15 217	-	30
139 171	67 329	-	-	-	-	64 494	71 453	31
-	-	-	-	-	-	-	-	32
-	-	26 207	-	-	41 370	-	45 120	34

資料 岡山県企画振興部統計管理課

## 18 工業統計調査

## (4) 学区別事業所数，従業者数及び製造品出荷額等（従業者4人以上の事業所）

学区	事業所数	従業者数		製造品出荷額，加工賃収入額，修理料収入額の計	
			1事業所当り		1事業所当り
岡山市計	1 182	30 319	25.7	76 062 637	64 350.8
内山	6	77	12.8	95 098	15 849.7
深下	7	200	28.6	224 970	32 138.6
弘西	10	130	13.0	93 658	9 365.8
南方	12	140	11.7	141 399	11 783.3
御野	9	333	37.0	520 578	57 842.0
牧石	16	317	19.8	713 959	44 622.4
石井	12	170	14.2	150 685	12 557.1
三門	32	983	30.7	1 774 362	55 448.8
大野	15	236	15.7	356 021	23 734.7
出石	8	247	30.9	2 166 856	270 857.0
鹿田	38	907	23.9	1 458 779	38 388.9
大元	15	379	25.3	595 374	39 691.6
清輝	25	309	12.4	1 098 205	43 928.2
岡南	38	816	21.5	1 426 384	37 536.4
旭東	11	68	6.2	52 428	4 766.2
平井	8	83	10.4	120 572	15 071.5
三勲	12	89	7.4	108 801	9 066.8
宇野	11	186	16.9	183 478	16 679.8
操南	21	223	10.6	357 673	17 032.0
操明	40	1 540	38.5	3 834 039	95 851.0
旭富	5	46	9.2	49 370	9 874.0
財山	10	783	78.3	2 089 698	208 969.8
竜田	33	1 466	44.4	2 856 206	86 551.7
之口	4	54	13.5	152 515	38 128.8
竜幡	12	324	27.0	343 580	28 631.7
旭高	3				
古島	12	287	23.9	296 656	24 721.3
可都	33	1 062	32.2	3 875 816	117 449.0
芥知	8	140	17.5	455 698	56 962.3
子山	11	262	23.8	226 597	20 599.7
政開	7	99	14.1	100 159	14 308.4
西成	23	1 131	49.2	4 422 126	192 266.3
西大	15	539	35.9	880 200	58 680.0
西大寺	21	624	29.7	1 413 731	67 320.5
雄南	6	128	21.3	117 329	19 554.8
豊	17	896	52.7	2 485 647	146 214.5
太伯	9	81	9.0	98 601	10 955.7
幸島	7	507	72.4	1 848 188	264 026.9
朝日	7	173	24.7	403 752	57 678.9
大宮	4	49	12.3	72 745	18 186.3
浮田	5	428	85.6	1 040 313	208 062.6
城東	-	-	-	-	-

## 結果 (つづき)

### (4) 学区別事業所数, 従業者数及び製造品出荷額等 (従業者4人以上の事業所) (つづき)

学区		事業所数	従業者数		(単位 人,万円)(平成12年12月31日)	
				1事業所当り	製造品出荷額,加工賃収入額,修理料収入額の計	1事業所当り
平	島	8	1 641	205.1	9 892 104	1 236 513.0
御	休	6	184	30.7	462 934	77 155.7
角	山	5	69	13.8	134 888	26 977.6
福	浜	32	685	21.4	1 524 013	47 625.4
平	福	18	269	14.9	273 766	15 209.2
福	島	17	1 889	111.1	8 799 824	517 636.7
南	輝	11	199	18.1	463 246	42 113.3
芳	泉	14	221	15.8	283 981	20 284.4
浦	安	21	290	13.8	385 557	18 359.9
芳	田	27	299	11.1	346 080	12 817.8
芳	明	24	355	14.8	502 579	20 940.8
甲	浦	21	528	25.1	1 278 387	60 875.6
小	串	12	203	16.9	215 876	17 989.7
	西	23	205	8.9	329 720	14 335.7
御	南	50	889	17.8	1 535 728	30 714.6
陵	南	23	430	18.7	587 976	25 564.2
吉	備	35	923	26.4	2 168 726	61 963.6
妹	尾	18	345	19.2	560 519	31 139.9
箕	島	17	353	20.8	466 198	27 423.4
福	田	17	303	17.8	575 273	33 839.6
興	除	14	515	36.8	1 413 444	100 960.3
曾	根	8	124	15.5	273 947	34 243.4
東	疇	13	230	17.7	295 154	22 704.2
第	一 藤	18	210	11.7	360 338	20 018.8
第	二 藤	15	467	31.1	1 099 749	73 316.6
第	三 藤	11	135	12.3	239 372	21 761.1
伊	田	9	266	29.6	534 529	59 392.1
津	島	3				
中	山	14	185	13.2	122 777	8 769.8
馬	屋 下	6	63	10.5	74 443	12 407.2
桃	丘	1				
平	津	3				
野	谷	4	41	10.3	78 127	19 531.8
横	井	18	307	17.1	374 830	20 823.9
馬	屋 上	4	242	60.5	676 243	169 060.8
庄	内	16	283	17.7	623 640	38 977.5
加	茂	5	48	9.6	37 723	7 544.6
鯉	山	6	87	14.5	105 158	17 526.3
足	守	5	85	17.0	62 134	12 426.8
大	井	7	129	18.4	82 346	11 763.7
高	田	2				
福	谷	3				

(注) 学区別集計の学区は, 調査区を学区に最も近い形でふり分けたものである。

牧山分校は牧石学区に含む。城東台学区は平成12年4月1日浮田学区から分離新設された。

資料 総務局行政管理部文書管理公開課

## 19 農業七

各年2月

(1) 旧市町村,

旧市町村	総農家数					
		販売農家				自給的農家
		専業	第1種兼業	第2種兼業		
市 総数						
平成7年	13 600	10 737	1 686	1 711	7 340	2 863
12	12 127	9 485	1 827	908	6 750	2 642
(平成12年)						
岡山市	715	460	107	29	324	255
高島村	224	165	25	10	130	59
高田村	185	128	14	6	108	57
幡多村	117	73	24	4	45	44
財田村	159	104	20	2	82	55
牧石村	257	175	84	30	61	82
牧山村 3-1	72	31	9	-	22	41
高月村 2-1	66	43	16	8	19	23
今村	146	90	19	4	67	56
白石村	131	82	12	2	68	49
操陽村	149	128	21	8	99	21
富山村	77	53	12	-	41	24
三蟠村	182	148	26	9	113	34
冲田村	145	130	26	4	100	15
大野村	207	153	29	2	122	54
甲浦村	116	64	9	5	50	52
小串村	87	67	21	13	33	20
本庁計	3035	2 094	474	136	1 484	941
西大寺町	252	198	51	25	122	54
古都村	213	166	52	31	83	47
可知村	158	137	33	14	90	21
光政村	208	183	24	18	141	25
津田村	180	160	29	19	112	20
九蟠村	175	157	25	23	109	18
金田村	118	103	16	15	72	15
豊村	182	137	20	13	104	45
太伯村	217	183	28	22	133	34
幸島村	302	266	43	23	200	36
朝日村	287	232	56	31	145	55
雄神村	201	160	40	28	92	41

# ンサス結果

1日現在

## 専兼業別農家数

旧市町村	総農家数					
	販売農家					自給的農家
	専業	第1種兼業	第2種兼業			
大宮村 2-1	173	125	24	11	90	48
豊原村 2-1	54	51	6	6	39	3
西大寺支所計	2 720	2 258	447	279	1 532	462
一宮村	205	141	22	3	116	64
平津村	226	182	45	32	105	44
馬屋下村	292	229	46	67	116	63
一宮支所計	723	552	113	102	337	171
野谷村	265	169	40	14	115	96
牧山村 3-3	12	6	3	-	3	6
馬屋上村	195	167	48	30	89	28
横井村	258	130	31	14	85	128
津高支所計	730	472	122	58	292	258
角山村	180	157	36	13	108	23
御休村	158	131	25	5	101	27
平島村	143	116	31	8	77	27
浮田村	200	176	50	25	101	24
上道支所計	681	580	142	51	387	101
興除村	764	726	83	72	571	38
藤田村	658	637	77	91	469	21
吉備町	506	365	59	17	289	141
妹尾町	273	200	21	9	170	73
福田村	303	250	19	5	226	53
加茂村	357	292	37	12	243	65
生石村	225	180	32	7	141	45
高松町	211	160	23	14	123	51
真金町	110	79	11	4	64	31
高松支所計	903	711	103	37	571	192
足守町	158	129	26	9	94	29
大井村	157	116	30	12	74	41
日近村	173	135	30	7	98	38
岩田村	130	102	25	11	66	28
福谷村	213	158	56	12	90	55
足守支所計	831	640	167	51	422	191

資料 農林水産省「農林業センサス報告書」

# 19 農業センサス

各年2月

## (2) 旧市町村別経営耕地面積

(単位 アール)

旧市町村	経営 耕地 総面積	田				畑				樹園地	
		総面積	稲を 作った田	稲以外 の作物 だけを 作った田	作付け しなか った田	総面積	普通畑	牧草 専用地	作付け しなか った畑	総面積	うち 果樹園
平成7年	1 072 948	962 777	869 771	46 620	46 386	52 457	42 228	1 075	9 154	57 714	56 639
12	942 272	856 313	671 717	2 604	5 299	39 256	32 685	639	5 932	46 703	45 755
(平成12年)											
岡山市	44 809	42 469	34 798	1 832	5 839	1 831	1 702	-	129	509	361
高島村	12 830	12 541	8 821	1 083	2 637	272	228	-	44	17	17
芳田村	11 804	11 542	9 221	383	1 938	204	180	-	24	58	10
幡多村	7 188	5 755	5 088	287	380	295	293	-	2	1 138	981
財田村	6 712	6 146	5 746	171	229	231	194	-	37	335	300
牧石村	9 497	4 348	2 657	1 243	448	4 337	3 838	-	499	812	800
牧山村3-1	1 238	808	696	61	51	159	154	-	5	271	266
高月村2-1	2 228	1 182	1 023	34	125	821	692	-	129	225	225
今村	9 352	9 269	8 071	72	1 126	79	78	-	1	4	4
白石村	5 005	4 811	4 456	9	346	170	141	-	29	24	24
操陽村	14 850	14 705	12 818	457	1 430	140	132	-	8	5	5
富山村	4 818	4 485	3 971	135	379	148	135	-	13	185	174
三幡村	14 124	13 939	11 889	185	1 865	161	145	-	16	24	9
沖田村	13 338	13 255	10 207	205	2 843	83	77	-	6	-	-
大野村	10 954	10 665	8 559	169	1 937	226	201	-	25	63	63
甲浦村	4 085	3 720	2 623	29	347	291	211	-	80	74	74
小串村	7 679	6 953	3 606	2 799	548	703	615	-	88	23	3
西大寺町	18 037	16 068	12 957	555	2 556	428	360	-	68	1 541	1 541
古都村	16 965	11 348	10 306	139	903	441	346	-	95	5 176	5 167
可知村	15 092	14 190	10 894	1 202	2 094	508	250	230	28	394	394
光政村	24 320	24 026	21 343	624	2 059	294	279	-	15	-	-
津田村	21 292	21 063	17 819	1 296	1 948	227	201	-	26	2	2
九幡村	20 671	20 238	15 360	1 795	3 083	356	324	-	32	77	47
金田村	13 480	13 095	10 071	1 117	1 907	345	327	-	18	40	40
豊村	15 942	15 133	10 771	1 521	2 841	665	560	-	105	144	144

# 結果 (つづき)

1日現在

## (2) 旧市町村別経営耕地面積 (つづき)

(単位 アール)

旧市町村	経営 耕地 総面積	田				畑				樹園地	
		総面積	稲を 作った田	稲以外 の作物 だけを 作った田	作付け しなか った田	総面積	普通畑	牧草 専用地	作付け しなか った畑	総面積	うち 果樹園
太伯村	24 924	22 745	16 478	3 009	3 258	1 888	1 564	3	321	291	291
幸島村	32 402	31 100	22 269	3 663	5 168	1 260	945	26	289	42	33
朝日村	20 256	14 979	11 335	2 075	1 569	5 088	4 693	10	385	189	169
雄神村	15 402	10 748	8 764	373	1 611	336	318	-	18	4 318	4 314
大宮村 2-1	8 915	7 647	6 042	642	963	908	725	-	183	360	350
豊原村 2-1	5 948	5 775	4 203	721	851	162	127	-	35	11	11
一宮村	11 491	10 859	9 546	328	985	462	384	-	78	170	170
平津村	11 858	7 558	6 351	263	944	993	826	-	167	3 307	3 289
馬屋下村	15 724	6 397	5 418	377	602	692	489	-	203	8 635	8 612
野谷村	8 675	6 484	5 325	468	691	481	385	-	96	1 710	1 688
牧山村 3-3	303	240	224	-	16	30	20	-	10	33	33
馬屋上村	9 928	5 089	4 185	224	680	433	308	10	115	4 406	4 396
横井村	6 721	4 294	3 692	127	475	480	414	-	66	1 947	1 947
角山村	17 091	14 859	11 191	378	3 290	828	573	-	255	1 404	1 353
御休村	12 464	11 427	8 934	998	1 495	621	517	30	74	416	376
平島村	11 208	10 411	7 718	242	2 451	566	507	-	59	231	230
浮田村	14 842	8 754	7 382	346	1 026	1 395	751	300	344	4 693	4 683
興除村	107 192	107 033	81 921	6 546	18 566	122	82	-	40	37	37
藤田村	101 145	100 315	73 362	13 573	13 380	818	390	-	428	12	5
吉備町	28 907	27 784	20 810	2 050	4 924	634	491	-	143	489	382
妹尾町	18 453	16 925	13 844	512	2 569	886	854	-	32	642	621
福田村	20 798	20 114	14 322	1 008	4 784	459	341	4	114	225	221
加茂村	27 304	26 306	21 995	1 364	2 947	714	644	-	70	284	250
生石村	13 812	13 199	9 650	1 088	2 461	508	365	-	143	105	105
高松町	15 509	14 406	11 480	712	2 214	355	293	1	61	748	741
真金町	7 092	6 930	6 279	228	423	91	81	-	10	71	49
足守町	11 707	11 038	9 840	460	738	425	259	25	141	244	236
大井町	9 050	8 556	7 135	552	869	443	439	-	4	51	51
日近村	8 959	8 225	7 104	492	629	558	472	-	86	176	152
岩田村	6 642	5 946	4 716	216	1 014	494	393	-	101	202	202
福谷村	11 240	8 416	6 431	1 265	720	2 711	2 372	-	339	113	107

(注) 平成12年は販売農家のみの数値。

資料 農林水産省「農林業センサス報告書」

# 19 農業センサス

各年2月

## (3) 旧市町村，作物の類別作付面積（果樹，桑，施設園芸作物を除く）

(単位 アール)

旧市町村	作付 (栽培) 面積計	類別作付面積										
		稲	麦類	雑穀	いも類	豆類	工芸 農作物	野菜類	花き類 ・花木	飼料用 作物	種苗・ 苗木類	その他
平成7年	1 036 565	828 420	150 985	33	2 490	5 207	2 299	33 971	3 117	7 604	145	2 294
12	803 793	647 266	114 816	454	1 010	4 711	1 468	30 058	2 469	...	200	1 341
(平成12年)												
岡山市	38 242	31 583	3 119	111	17	280	229	2 537	113	...	53	200
高島村	8 262	7 414	-	-	9	4	327	463	-	...	-	45
芳田村	8 729	8 089	350	-	14	53	-	164	49	...	10	-
幡多村	4 788	4 283	-	10	7	3	24	441	20	...	-	-
財田村	5 514	5 253	-	-	6	-	5	217	-	...	33	-
牧石村	7 229	1 615	-	-	9	11	-	4 561	993	...	40	-
牧山村3-1	525	440	-	12	2	2	-	10	59	...	-	-
高月村2-1	1 368	766	-	-	2	6	-	594	-	...	-	-
今村	7 059	6 859	190	-	2	8	-	-	-	...	-	-
白石村	4 034	4 032	-	-	2	-	-	-	-	...	-	-
操陽村	12 810	11 989	457	-	2	129	-	231	2	...	-	-
富山村	3 539	3 370	145	-	1	20	-	3	-	...	-	-
三幡村	11 436	11 170	240	-	2	9	15	-	-	...	-	-
沖田村	9 931	9 785	-	-	1	22	-	123	-	...	-	-
大野村	7 815	7 752	-	-	16	17	-	30	-	...	-	-
甲浦村	2 490	2 294	-	-	26	22	-	128	-	...	-	20
小串村	6 230	3 237	-	5	27	21	-	2 683	237	...	5	15
西大寺町	13 451	12 862	360	-	19	20	-	151	-	...	39	-
古都村	10 258	10 076	129	-	13	5	-	34	1	...	-	-
可知村	12 811	10 847	1 808	-	25	5	-	66	60	...	-	-
光政村	22 262	21 159	713	10	1	90	-	289	-	...	-	-
津田村	20 109	17 240	2 514	20	7	124	-	204	-	...	-	-
九幡村	18 447	15 141	2 523	13	7	213	-	390	90	...	-	70
金田村	12 503	9 912	2 331	-	-	100	-	157	-	...	3	-
豊村	13 011	10 589	2 210	-	24	43	-	136	-	...	2	7



# 結果（つづき）

1日現在

## (3) 旧市町村，作物の類別作付面積（果樹，桑，施設園芸作物を除く）（つづき）

(単位 アール)

旧市町村	作付 (栽培) 面積計	類別作付面積										
		稲	麦類	雑穀	いも類	豆類	工芸 農作物	野菜類	花き類	飼料用 作物	種苗・ 苗木類	その他
									花木			
太伯村	19 286	16 235	1 827	30	58	109	-	907	20	...	-	100
幸島村	29 589	22 214	6 173	-	45	96	1	1 007	10	...	-	43
朝日村	18 816	10 519	1 365	28	272	74	-	6 453	81	...	-	24
雄神村	9 035	8 700	258	-	10	46	-	21	-	...	-	-
大宮村2-1	7 140	5 840	494	15	108	293	-	339	50	...	1	-
豊原村2-1	5 239	4 164	980	40	6	28	-	16	5	...	-	-
一宮村	9 296	9 106	15	-	26	61	-	79	8	...	1	-
平津村	6 065	5 947	-	-	22	53	-	42	-	...	1	-
馬屋下村	4 536	4 476	-	-	12	8	-	35	5	...	-	-
野谷村	4 801	4 741	11	-	11	14	-	24	-	...	-	-
牧山村3-3	224	224	-	-	-	-	-	-	-	...	-	-
馬屋上村	3 756	3 726	-	-	4	11	-	14	-	...	1	-
横井村	3 402	3 389	-	-	-	-	-	13	-	...	-	-
角山村	11 444	11 144	-	-	2	98	-	13	78	...	-	109
御休村	9 312	8 816	432	-	1	45	-	6	12	...	-	-
平島村	7 735	7 671	-	-	7	38	-	10	9	...	-	-
浮田村	7 557	7 175	-	-	11	120	10	181	60	...	-	-
興除村	115 423	81 780	31 584	7	-	266	-	1 436	-	...	-	350
藤田村	130 018	73 300	51 666	130	-	215	15	4 682	10	...	-	-
吉備町	20 578	20 323	-	1	20	96	-	68	67	...	-	3
妹尾町	16 010	13 587	2 364	-	7	2	-	41	8	...	1	-
福田村	15 079	13 926	558	-	21	391	128	39	16	...	-	-
加茂村	22 106	21 512	-	-	47	200	-	328	19	...	-	-
生石村	9 680	9 419	-	-	15	122	-	124	-	...	-	-
高松町	11 533	11 280	-	-	8	89	-	156	-	...	-	-
真金町	6 203	6 176	-	-	-	27	-	-	-	...	-	-
足守町	10 100	9 815	-	-	4	55	166	23	27	...	10	-
大井村	6 997	6 660	-	-	2	181	73	33	48	...	-	-
日近村	7 124	6 802	-	-	5	173	50	30	30	...	-	34
岩田村	4 854	4 551	-	22	15	136	34	94	-	...	-	2
福谷村	8 002	6 291	-	-	30	457	391	232	282	...	-	319

(注) 平成7年は、販売を目的としない農作物も含めて収穫面積が集計されているが、平成12年は販売を目的とした農作物の作付面積を集計している(自給的農家は集計対象外)。平成12年のその他の区分に飼料用作物を含む。

資料 農林水産省「農林業センサ報告書」

## 19 農業センサス

各年2月

### (4) 家畜飼養農家数と家畜数

(単位 戸, 頭, 百羽)

年次	乳用牛		肉用牛		豚		採卵鶏		ブロイラー	
	農家数	頭数	農家数	頭数	農家数	頭数	農家数	羽数	農家数	羽数
平成7年	110	3 360	13	277	1		37	823	-	-
12	65	2 347	7	511	-	-	10	620	-	-

(注) 自給的農家は集計対象外。

資料 農林水産省「農林業センサス報告書」

### (7) 水稻作の作業を請負いに

年次	実農家数	育苗		耕起・代かき		田植え		防
		農家数	面積	農家数	面積	農家数	面積	農家数
平成7年	6 070	1 340	46 811	1 119	35 885	1 344	48 436	796
12	3 068	239	...	223	...	354	...	211

(注) 平成12年は販売農家のみの数値。

### (8) 農業用機械

区分	動力耕うん機・ 農用トラクター		動力防除機		動力田植機	
	農家数	台数	農家数	台数	農家数	台数
平成7年	12 140	16 065	8 556	10 110	6 333	6 403
12	8 736	12 468	5 604	7 114	5 259	5 315

(注) 平成7年は自家所有のみ, 平成12年は販売農家のみの数値。

### (9) 農産物販売金額

年次	総数	販売なし	15万円未満	15 ~ 50	50 ~ 100	100 ~ 200	200 ~ 300
平成7年	13 600	1 452	1 487	3 058	2 756	2 316	992
12	9 485	168	729	2 904	2 422	1 526	658

(注) 平成12年は販売農家のみの数値。

## 結果 (つづき)

1日現在

### (5) 農家人口

(単位 人)

年次	総数	14歳以下	15～59歳	60歳以上	男	女
平成7年	57 847	7 055	30 591	20 201	27 675	30 172
12	51 180	5 651	26 512	19 017	24 670	26 510

資料 農林水産省「農林業センサス報告書」

### (6) 就業状態別世帯員数

(単位 人)

年次	15歳以上	自営農業だけ	自営農業と	その他の	仕事に従事 しなかった人
	世帯員数	に従事した人	その他の仕事 に従事した人	の仕事だけ に従事した人	
平成7年	50 792	16 844	17 000	6 212	10 736
12	36 485	14 143	12 958	3 367	6 017

(注) 平成12年は販売農家のみの数値。

資料 農林水産省「農林業センサス報告書」

### 出した農家数と面積

(単位 戸, アール)

除	稲刈り・脱穀		耕起から稲刈り・脱穀までの全ての作業を請負わせた農家数	育苗から稲刈り・脱穀までの全ての作業を請負わせた農家数	年次
	農家数	面積			
面積	2 539	83 462	553	511	7
30 441	887	...	...	...	12

資料 農林水産省「農林業センサス報告書」

### 所有農家数

(単位 戸, 台)

バインダー		自脱型コンバイン		米麦用乾燥機		区分
農家数	台数	農家数	台数	農家数	台数	
1 471	1 479	8 453	8 563	6 564	6 912	7
737	744	7 116	7 213	4 782	5 152	12

資料 農林水産省「農林業センサス報告書」

### 規模別農家数

(単位 戸)

300～500	500～700	700～1000	1000～1500	1500～2000	2000～3000	3000万円以上	年次
759	309	206	128	60	36	41	7
485	219	160	102	48	44	20	12

資料 農林水産省「農林業センサス報告書」

## 20 農業粗

年次	計	耕種						
		小計	米	麦類	雑穀・豆・いも類	野菜	果実	花き
平成8年	2 544	2 189	1 165	93	18	420	408	63
9	2 327	1 988	1 000	71	16	409	404	68
10	2 388	2 080	955	69	14	420	449	122
11	2 205	1 918	878	92	18	376	437	83
12	2 090	1 809	865	99	15	342	375	79

## 21 漁業セン

各年11月

### (1) 海面漁業基本調査結果（年間）

本表において朝日は西大寺支所朝日地区の区上道支所の区域を，岡山は小串地区を除く本庁

#### (ア) 経営体の基本構成

区分	漁業経営体数	最盛期の海上作業従事者数			1経営体平均 漁獲金額 (万円)
		計	家族	雇用者	
平成5年	253	439	413	26	722
10	222	397	366	31	642
(10年)朝日	38	107	87	20	1456
西大寺	127	183	176	7	385
小串	21	62	58	4	1426
岡山	36	45	45	-	231

資料 農林水産省「漁業センサス結果(累年統計)」

#### (イ) 漁法・階層別経営体数

区分	総数	採捕							海面養殖	
		漁船 非使用	無動力 船	漁船使用 動力船				小型 のり 養殖	その他 の養殖	
				1トン未満	1～3トン	3～5トン	5～10トン			
平成5年	253	-	2	120	38	13	3	2	74	1
10	222	1	1	101	31	13	4	2	68	-
(10年)朝日	38	-	-	3	3	2	-	-	30	-
西大寺	127	1	1	86	16	5	1	-	16	-
小串	21	-	-	-	-	-	-	1	20	-
岡山	36	-	-	12	12	6	3	1	2	-

資料 農林水産省「漁業センサス結果(累年統計)」

#### (ウ) 漁業の年間海上作業従事日数別経営体数

区分	総数	30～89日	90～149日	150～199日	200～249日	250日以上
平成5年	253	24	85	42	32	70
10	222	33	76	41	27	45
(10年)朝日	38	1	5	6	6	20
西大寺	127	21	60	19	12	15
小串	21	1	-	6	7	7
岡山	36	10	11	10	2	3

資料 農林水産省「漁業センサス結果(累年統計)」

## 生産額

(単位 千万円)

工芸 農作物	その他	小計	畜産					加工 農産物	年次
			肉用牛	乳用牛	豚	鶏	その他		
11	11	338	8	170	7	150	3	17	8
11	10	330	7	155	6	159	3	9	9
9	42	296	7	142	4	140	3	11	10
7	27	277	7	130		137		9	11
5	28	273	7	126		137		8	12

資料 中国四国農政局「岡山農林水産統計年報」

## サス結果

1日現在

従事日数30日以上の経営体)

域を，西大寺は朝日地区を除く西大寺支所と  
と他の9支所の区域を，それぞれ示している。

### (工) 経営組織別経営体数

区 分	総 数	個 人 経 営 体					団 体 経 営 体		
		総 数	専 業	兼 業		会 社	漁 業 協同組合	共同経営	
				漁業が主	漁業が従				
平成5年	253	252	82	59	111	-	1	-	
10	222	218	77	55	86	1	1	2	
(10年)朝日	38	37	24	12	1	-	-	1	
西大寺	127	125	31	22	72	1	1	-	
小串山	21	20	7	13	-	-	-	1	
岡	36	36	15	8	13	-	-	-	

資料 農林水産省「漁業センサス結果(累年統計)」

### (オ) 主とする兼業種類別経営体数(個人経営体)

(平成5年)

地 区 別	兼業経営体	自 営 業		雇 わ れ		
		農 業	そ の 他	漁業雇われ	漁業外雇われ	
					常 雇	臨時雇・日雇
総 数	170	22	4	-	29	4
朝日	10	-	-	-	8	1
西大寺	104	19	1	-	10	-
小串山	10	2	2	-	3	3
岡	46	1	1	-	8	-

資料 農林水産省「漁業センサス調査結果報告書」

### (カ) 性別・年齢別漁業就業者数(個人経営体)

(単位人)

区 分	総数	男 子					女 子				
		計	15~29歳	30~49歳	50~59歳	60歳~	計	15~29歳	30~49歳	50~59歳	60歳~
昭和63年	505	345	12	86	116	131	160	2	52	68	38
平成5年	413	281	2	53	77	149	132	1	30	41	60
(5年)朝日	76	43	1	13	11	18	33	1	12	8	12
西大寺	181	135	1	24	36	74	46	-	9	12	25
小串山	54	31	-	11	2	18	23	-	6	6	11
岡	102	72	-	5	28	39	30	-	3	15	12

資料 農林水産省「漁業センサス調査結果報告書」

## 21 漁業センサス

各年11月

### (1) 海面漁業基本調査結果（年間従事

#### (キ) 漁船規

区 分	漁船総隻数	無動力船隻数	船外機付船隻数	動 力	
				計	1トン未満
平成5年	545	4	404	137	20
10	564	11	404	149	101
(10年)朝日	91	-	83	8	3
西大寺	322	8	206	108	86
小串	82	-	82	-	-
岡山	69	3	33	33	12

#### (ク) 営んだ漁業

区 分	総 数	底びき網	敷 網	刺 網	釣 り	はえ縄	船びき網	小 型
		小型底 びき網	その他の 敷 網	その他の 刺 網	その他の 釣 り	その他の はえ縄		定置網
平成5年	253	42	-	85	82	17	2	14
10	222	29	3	22	18	4	-	2
(10年)朝日	38	4	-	4	1	1	-	-
西大寺	127	6	-	16	16	-	-	-
小串	21	3	-	-	-	-	-	1
岡山	36	16	3	2	1	3	-	1

#### (ケ) 漁獲金額

区 分	総 数	30万円未満	0～50万円	50～100万円	100～200万円
平成5年	253	20	30	41	39
10	222	44	78	23	16
(10年)朝日	38	-	-	3	2
西大寺	127	33	64	15	10
小串	21	-	-	-	-
岡山	36	11	14	5	4

### (2) 内水面漁

#### (ア) 内水面養殖業調査結果

##### ア 経営組織別経営体数

年 次	総 数	個 人	会 社	生産組合
昭和63年	8	8	-	-
平成5年	-	-	-	-

(注) 漁協, 共同経営, 官公庁, 学校試験場は, 該当なし。

##### イ 養殖方法別経営体数

年 次	総 数	池中養殖		ため池
		止水式	流水式	養 殖
昭和63年	8	6	2	-
平成5年	-	-	-	-

##### ウ 養殖種類別の経営体数

年 次	総 数	食 用					種 苗 養 殖	観 賞 用		
		あゆ	こい	ふな	うなぎ	すっぽん		錦ごい	きんぎょ	その他
昭和63年	11	-	-	-	5	-	1	2	2	1
平成5年	-	-	-	-	-	-	-	-	-	-

資料 農林水産省「漁業センサス調査結果報告書」

# 結果 (つづき)

1日現在

日数30日以上の経営体 (つづき)

## 模別構成

船 隻 数			動力船総トン数	動力船総馬力数	区 分
1~3トン	3~5トン	5トン以上			
83	32	2	317.38	3 590	5
31	13	4	320.11	5 033	10
3	2	-	141.12	2 950	朝 日
16	5	1	75.77	1 012	西大寺
-	-	-	32.49	355	小 串
12	6	3	70.73	716	岡 山

資料 農林水産省「漁業センサス調査結果報告書」

## 種類別経営体数

採 貝	採 藻	その他 の漁業	海 面 養 殖					内水面 養 殖	区 分
			のり 養 殖	わかめ 養 殖	たい 養 殖	ひらめ 養 殖	その他 の養殖		
1	24	89	84	-	1	-	1	20	5
1	15	76	68	-	-	1	-	-	10
-	-	-	30	-	-	-	-	-	朝 日
-	15	61	16	-	-	1	-	-	西大寺
-	-	-	20	-	-	-	-	-	小 串
1	-	15	2	-	-	-	-	-	岡 山

資料 農林水産省「漁業センサス結果(累年統計)」

## 別経営体数

200~500万円	500~1000万円	1000~2000万円	2000万円以上	区 分
21	19	51	32	5
19	19	44	23	10
2	7	9	15	朝 日
10	5	17	6	西大寺
1	2	16	2	小 串
6	5	2	-	岡 山

資料 農林水産省「漁業センサス結果(累年統計)」

## 業調査結果

### (イ) 湖沼漁業調査結果

#### ア 経営体階層別経営体数(年間従事日数30日以上の経営体)

年 次	総数	漁 船 使 用					
		漁船 非使用	無動力 船	船外機 付船	動力船		
					1トン 未満	1~3 トン	3トン 以上
昭和63年	87	-	1	69	4	11	2
平成5年	62	-	-	53	4	5	-

#### イ 専兼業別個人経営体数

年 次	総数	個 人 兼 業		
		専 業	兼 業	
			漁業が主	漁業が従
昭和63年	87	15	13	59
平成5年	62	7	3	52

(注) 会社、漁協、生産組合、共同経営、官公庁、学校試験場は該当なし。

#### ウ 漁業種類別の経営体数

年 次	総 数	網 漁 業						釣・は えなわ	そ の 他	
		底びき網	刺 網	敷 網	定置網	投 網	その他の 網 漁 業		籠 類	その他
昭和63年	178	-	26	2	35	47	4	35	3	26
平成5年	62	-	14	2	24	29	7	27	1	14

#### エ 過去1年間の販売金額別経営体数

年 次	総 数	30万円未満	30~50万円	50~100万円	100~300万円	300万円以上
昭和63年	87	25	4	19	39	-
平成5年	62	21	6	22	12	1

資料 農林水産省「漁業センサス調査結果報告書」

## 22 魚種別漁獲量（海面漁業）

（単位 トン）

魚 種	平成 9 年	10 年	11 年	12 年	13 年
合 計	1 048	725	549	481	496
魚 類	292	255	199	170	174
ま い わ し	0	-	-	-	-
ま あ じ	-	0	0	-	0
ひ ら め	1	1	1	1	0
か れ い 類	10	11	9	11	12
に べ ・ ぐ ち 類	1	2	1	1	2
え そ 類	-	-	-	-	-
は も	-	0	-	-	1
え い 類	-	-	-	-	0
ま だ い	-	-	0	-	-
く ろ だ い	7	9	10	10	12
さ わ ら 類	0	-	0	0	0
ぼ ら 類	72	51	36	29	22
す ず き 類	103	96	73	57	60
そ の 他 の 魚 類	97	84	53	61	63
その他 水産動物類	177	137	123	117	187
く る ま え び	0	0	0	0	1
そ の 他 の え び 類	10	9	6	5	8
が ざ み 類	4	8	4	4	4
そ の 他 の か に 類	5	6	3	5	8
貝 類	4	4	5	7	6
こ う い か 類	0	1	1	2	3
そ の 他 の い か 類	8	8	6	8	8
た こ 類	8	8	6	7	16
な ま こ 類	0	0	0	-	0
そ の 他 の 水 産 動 物	139	93	91	78	133
海 藻 類	575	328	228	194	134

資料 中国四国農政局「岡山農林水産統計年報」



## 23 市内商店街通行量

年次	表町一丁目 丸善ビル前		表町二丁目天満屋 アリスの広場前		表町三丁目 美健堂前		表町三丁目 銀ビル前		表町三丁目 中国銀行前	
	平日	休日	平日	休日	平日	休日	平日	休日	平日	休日
平成10年	7 686	16 488	13 622	25 505	5 739	11 851	3 642	7 752	941	977
12	8 041	16 684	17 444	32 431	4 890	10 242	2 442	4 817	865	797
14	5 466	12 398	11 606	21 483	4 902	7 050	2 766	3 474	1 007	651

### (2) 駅前地区商店街・駅前地下街

(単位 人)

年次	駅前町一丁目 駅前商店街 西入口		駅前町一丁目 岡山会館 駐車場前		高島屋岡山店 正面		岡山一番街 地下道1号線 (岡山会館へ)		岡山一番街 地下道3号線 (セントラルビルへ)	
	平日	休日	平日	休日	平日	休日	平日	休日	平日	休日
平成10年	4 707	5 270	3 782	3 498	7 328	6 956	16 730	21 093	10 691	16 396
12	4 178	4 292	9 746	6 997	10 437	11 056	17 160	18 071	11 058	13 678
14	3 961	5 339	7 993	12 168	8 655	12 317	14 033	16 332	10 491	11 152

### (3) 駅南地区

(単位 人)

年次	錦町 野村證券前		錦町 両備バス西側		幸町岡山ビブレ 北側西角		下石井二丁目 第一生命ビル前		下石井二丁目 代々木ゼミナール前	
	平日	休日	平日	休日	平日	休日	平日	休日	平日	休日
平成10年	8 020	11 730	4 511	7 777	1 126	1 881	1 905	750	1 322	544
12	7 584	8 404	4 362	4 362	1 101	1 380	3 311	2 801	3 664	3 361
14	6 044	8 249	4 514	6 100	2 055	2 705	3 187	3 858	3 447	4 459

### (4) 奉還町商店街

(単位 人)

年次	奉還町二丁目 ビッグアメリカン ショップ前		奉還町二丁目 杉山たねもの店前		奉還町二丁目 イシイハット前		奉還町三丁目 ファミリーショップ アイドル前		奉還町四丁目 金福菓子舗前	
	平日	休日	平日	休日	平日	休日	平日	休日	平日	休日
平成10年	1 881	1 638	2 594	2 595	1 989	1 750	1 338	1 305	898	508
12	1 961	1 758	2 785	2 705	2 667	2 222	1 407	1 314	781	618
14	1 734	1 613	2 164	2 549	2 026	2 331	1 068	1 233	475	481

(注) 調査は隔年3月実施。

調査時間は平日(月)、休日(日)共に午前9時から午後6時。  
ただし、平成10年の平日は金曜日調査。

資料 経済局商工観光部地域産業課

「岡山市商店街通行量調査報告書」

## 24 百貨店売上高

(単位 百万円)

年月次	総数	衣料品	身の回り品	家庭用品	飲食料品	食堂喫茶	その他
平成9年	82 800	36 731	9 167	6 788	16 853	869	12 392
10	77 822	35 163	8 944	6 150	15 890	879	10 796
11	77 039	33 996	9 227	5 832	16 309	797	10 878
12	76 448	32 681	9 811	5 604	16 293	867	11 192
13	77 299	32 386	10 667	5 104	17 087	816	11 239
13年1月	6 818	3 138	867	333	1 134	62	1 284
2	5 063	2 125	693	337	1 031	47	830
3	6 448	2 935	981	491	1 108	56	877
4	5 937	2 626	837	419	1 106	51	898
5	6 312	2 614	934	499	1 182	61	1 022
6	6 049	2 472	792	425	1 310	96	954
7	7 408	2 791	869	394	2 273	116	965
8	4 804	1 740	647	373	1 244	103	697
9	5 585	2 545	801	349	1 011	57	822
10	6 845	3 164	1 003	517	1 221	52	888
11	6 546	2 817	835	431	1 556	52	855
12	9 484	3 419	1 408	536	2 911	63	1 147

(注) 市内2店舗の数字である。

資料 中国四国百貨店協会

## 25 日本銀行岡山支店主要勘定

(単位 億円)

年 月 次	銀行券発行 行 還 収 高		国庫金受 ( ) 払超
	発行高 ( 払 )	還収高 ( 受 )	
平成9年	14 644	14 023	354
10	13 727	13 038	1 794
11	14 235	12 297	3 882
12	13 127	12 389	6 414
13	12 675	11 202	6 796
13年1月	511	1 466	282
2	869	794	255
3	1 193	893	1 780
4	1 162	914	1 422
5	957	1 247	701
6	1 337	784	1 055
7	838	1 052	268
8	927	948	227
9	886	791	399
10	997	904	176
11	1 014	837	1 216
12	1 984	572	114

資料 日本銀行岡山支店

## 26 岡山県信用保証協会保証状況

(単位 件、億円)

年月次	保証申込		保証承諾		償 還		保証債務残高	
	件数	金額	件数	金額	件数	金額	件数	金額
平成9年	25 926	2 237	8 295	691	19 864	1 703	18 292	1 160
10	35 126	4 073	11 324	1 125	22 952	1 906	21 039	1 547
11	27 030	2 612	8 201	733	20 294	1 926	22 329	1 583
12	24 650	2 294	7 276	617	21 856	2 034	21 874	1 443
13	20 170	1 900	6 010	563	21 238	1 909	19 853	1 261
13年1月	1 124	126	317	38	1 143	161	21 745	1 418
2	1 574	197	394	55	1 364	166	21 564	1 400
3	2 963	417	902	135	2 836	253	21 053	1 390
4	929	78	249	22	2 040	215	20 825	1 381
5	1 590	120	428	31	1 419	155	20 579	1 345
6	2 045	149	569	35	2 693	122	20 252	1 334
7	1 520	117	448	33	1 257	131	20 320	1 322
8	1 268	115	365	32	1 332	142	20 219	1 297
9	1 402	127	464	43	1 189	138	20 141	1 278
10	1 372	130	444	42	1 484	157	20 106	1 267
11	2 258	171	689	46	1 738	142	19 968	1 249
12	2 125	153	741	51	2 743	127	19 853	1 261

(注) 保証申込、償還は取扱総数。

資料 岡山県信用保証協会

保証承諾、保証債務残高は岡山市関係分。

保証債務残高は、各年末、月末現在。

## 27 手形交換状況

年月次	手形交換高		不渡手形実数		取引停止数		
	枚数	金額	枚数	金額	人員	枚数	金額
	千枚	億円	枚	百万円	人	枚	百万円
平成9年	1 772	32 611	3 676	6 869	76	211	585
10	1 606	27 342	4 201	5 822	103	268	384
11	1 467	23 978	4 476	6 492	98	352	614
12	1 374	22 889	3 745	5 781	93	331	411
13	1 178	21 854	4 072	5 876	94	410	378
13年1月	119	2 009	563	886	8	37	42
2	108	1 740	529	695	10	82	130
3	93	1 844	419	905	15	48	44
4	99	1 977	400	583	5	7	6
5	115	2 283	499	716	8	33	29
6	75	1 561	283	267	8	100	53
7	137	2 012	284	365	3	5	6
8	91	1 784	246	566	7	17	8
9	69	1 522	158	118	8	12	7
10	104	1 959	297	375	7	33	14
11	85	1 640	229	240	10	22	30
12	83	1 523	165	160	5	14	8

(注) 本表は、岡山手形交換所の交換数である。

資料 岡山手形交換所

## 28 岡山市中小企業保証融資制度融資状況

(単位 件, 百万円)

年月次	貸 出 高		貸 出 残 高	
	件 数	金 額	件 数	金 額
平成9年	1 006	6 516	3 234	12 786
10	1 384	10 243	3 538	16 904
11	977	6 369	3 672	16 846
12	1 428	8 596	4 137	18 063
13	1 025	7 157	4 071	17 595
13年1月	43	263	4 128	17 666
2	45	341	4 099	17 406
3	63	409	4 006	16 963
4	61	339	3 989	16 708
5	68	504	3 980	16 477
6	86	621	3 987	16 587
7	97	767	3 993	16 638
8	99	679	4 003	16 685
9	95	555	4 044	17 081
10	111	814	4 035	17 067
11	114	818	4 048	17 231
12	143	1 047	4 071	17 595

資料 経済局商工観光部地域産業課 中小企業振興室

## 30 市内所在金融機

年月次	銀 行				信 用 金 庫			信 用 組 合		農 業 協 同 組 合			
	計	要求払	定期性	その他	計	要求払	定期性	計	要求払	定期性	計	要求払	定期性
平成9年度末	23 429	7 773	14 510	1 145	4 728	931	3 797	1 419	...	...	3 134	609	2 525
10	24 416	8 342	15 409	665	4 850	936	3 914	1 409	171	1 238	3 092	648	2 444
11	25 539	9 158	15 525	856	5 580	1 074	4 507	1 459	172	1 287	3 101	659	2 442
12	26 365	9 914	15 868	583	4 867	1 116	3 751	1 371	183	1 188	3 124	702	2 422
13	28 363	13 104	14 645	614	4 694	1 435	3 258	(a) 705	153	552	3 129	801	2 328
13年6月末	26 621	10 342	15 878	401	5 048	1 194	3 854	681	43	638	3 240	716	2 524
9	26 622	10 424	15 778	419	4 838	1 151	3 687	696	39	657	3 201	688	2 513
12	27 583	11 291	15 819	473	4 824	1 221	3 603	761	70	691	3 195	734	2 461
14年3月末	28 363	13 104	14 645	614	4 694	1 435	3 258	705	153	552	3 129	801	2 328

(注) 銀行とは、銀行法、長期信用銀行法、外国為替銀行法等による銀行である。

信金中金のその他は金庫短期資金。平成12年度から廃止。

(a) 岡山県信用組合は含まない。

## 31 市内所在金融機

年月次	普 通 銀 行	信 用 金 庫 (a)	信 用 組 合	農 業 協 同 組 合	労 働 金 庫
平成9年度末	23 801	3 519	1 041	739	275
10	24 315	3 484	1 059	800	319
11	25 007	3 636	1 031	800	326
12	24 096	2 917	1 029	851	327
13	26 728	2 817	(f) 502	846	350
13年6月末	24 519	2 872	496	856	333
9	25 813	2 876	495	859	334
12	26 569	2 882	515	839	343
14年3月末	26 728	2 817	502	846	350

(注) 銀行とは、銀行法、長期信用銀行法、外国為替銀行法等による銀行である。

(a) 市内に本店を有する信用金庫分。

(b) 受託貸付は含まない。

(c) (d) 岡山支店取扱残高。

(e) 「国民金融公庫」の名称をH11.10.1から変更。環境衛生関係・教育・恩給担保貸付は含まない。  
残高表示を岡山県内3支店(岡山・津山・倉敷)合計残高に変更・訂正。

(f) 岡山県信用組合は含まない。

## 29 市内金融機関数（本店・支店別）

(各年3月31日現在)

年次	都市銀行		信託銀行		地方銀行		第二地方銀行		信用金庫		信用組合	
	本店	支店	本店	支店	本店	支店	本店	支店	本店	支店	本店	支店
平成9年度末	-	6	-	4	1	64	1	33	3	65	3	10
10	-	6	-	4	1	62	1	31	3	65	3	10
11	-	6	-	4	1	61	1	31	2	65	3	10
12	-	6	-	4	1	60	1	31	1	57	3	10
13	-	6	-	4	1	53	1	29	1	48	2	3

年次	労働金庫		信金中金		農林中金		商工中金		証券会社		生命保険会社		(a) 政府系金融機関	
	本店	支店	本店	支店	本店	支店	本店	支店	本店	支店	本店	支店	本店	支店
平成9年度末	1	1	-	1	-	1	-	1	-	17	-	27	-	3
10	1	1	-	1	-	1	-	1	-	17	-	26	-	3
11	1	1	-	1	-	1	-	1	-	12	-	26	-	3
12	1	2	-	1	-	1	-	1	-	15	-	24	-	3
13	1	2	-	1	-	1	-	1	-	14	-	24	-	3

(注) (a)は中小企業金融公庫, 国民生活金融公庫, 農林漁業金融公庫である。

資料 岡山県銀行協会 信金中央金庫岡山支店 岡山県信用組合協会  
岡山労働金庫 農林中央金庫岡山支店 商工組合中央金庫岡山支店  
日本証券業中国地区協会 岡山県生命保険協会

## 関別預貯金残高

(単位 億円)

労働金庫			信金中金				農林中金			商工中金			年月次
計	要求払	定期性	計	要求払	定期性	その他	計	当座性	定期性	計	要求払	定期性	
370	71	299	2 502	113	2 116	272	6 257	309	5 948	368	102	266	9
385	76	310	2 670	203	2 143	323	6 011	69	5 942	350	104	246	10
406	78	328	3 278	201	2 161	916	6 057	115	5 942	313	126	187	11
428	82	347	3 427	204	3 223	-	6 052	92	5 960	321	147	174	12
443	103	340	2 777	173	2 603	-	7 149	618	6 531	314	160	154	13
458	77	381	3 942	162	3 780	-	6 908	64	6 844	301	138	163	13年6月末
496	75	421	3 290	131	3 158	-	6 915	72	6 843	312	149	163	9
492	85	407	3 112	88	3 024	-	6 917	78	6 839	287	132	155	12
443	103	340	2 777	173	2 603	-	7 149	618	6 531	314	160	154	14年3月末

資料 岡山県銀行協会 信金中央金庫岡山支店 岡山県信用組合協会 岡山県信用農業協同組合連合会  
岡山労働金庫 農林中央金庫岡山支店 商工組合中央金庫岡山支店

## 関別貸付残高

(単位 億円)

信金中金	農林中金 (b)	商工中金 (c)	中小企業 金融公庫 (d)	国民生活 金融公庫 (e)	年月次
863	919	2 013	1 122	r 1 454	9
888	879	2 037	1 245	r 1 514	10
793	810	1 964	1 331	r 1 638	11
823	805	1 853	1 376	r 1 674	12
983	740	1 786	1 324	1 688	13
920	760	1 820	1 324	1 670	13年6月末
894	766	1 818	1 328	1 665	9
907	728	1 801	1 337	1 675	12
983	740	1 786	1 324	1 688	14年3月末

資料 岡山県銀行協会 信金中央金庫岡山支店 岡山県信用組合協会  
岡山県信用農業協同組合連合会 岡山労働金庫 農林中央金庫岡山支店  
商工組合中央金庫岡山支店 中小企業金融公庫岡山支店 国民生活金融公庫岡山支店

### 32 農地の用途別転用状況

(単位 件、アール)

年次 地区	総数		住宅		会社・工場		公共用地		その他	
	件数	面積	件数	面積	件数	面積	件数	面積	件数	面積
平成9年	1 147	8 233	688	4 314	55	627	53	173	351	3 119
10	983	6 629	555	2 830	5	41	61	241	362	3 517
11	769	5 159	444	2 498	1	3	44	38	280	2 620
12	861	5 487	518	2 706	2	120	52	113	289	2 548
13 (13年)	1 163	6 655	625	3 288	23	248	56	140	459	2 977
本西一高吉備・妹尾・福田・興除・藤田	514	3 165	299	1 773	12	148	25	73	178	1 171
上津高	153	829	88	422	6	49	6	15	53	344
・津高	118	503	48	201	-	-	7	15	63	287
・足守	104	556	50	212	1	6	8	14	45	325
・藤田	274	1 602	140	681	4	46	10	23	120	852

(注)平成12年7月より興除・藤田地区は吉備・福田・妹尾地区に統合された。

資料 農業委員会事務局

### 33 食肉市場と畜状況

(単位 頭)

年次	総数	成牛	豚	子牛・子馬	馬	綿羊・山羊
平成9年度	40 325	4 125	36 192	6	2	-
10	38 597	4 658	33 927	9	2	1
11	38 003	4 647	33 345	11	-	-
12	37 083	4 840	32 232	10	1	-
13	38 933	4 895	34 033	5	-	-

資料 岡山県営食肉地方卸売市場

### 34 食肉市場取引状況

(単位 頭、トン、百万円)

年次	和牛			乳牛			F1(1)			豚		
	頭数	重量	金額	頭数	重量	金額	頭数	重量	金額	頭数	重量	金額
平成9年度	2 345	939	1 379	1 445	478	320	...	...	...	35 972	2 666	1 281
10	2 409	987	1 297	1 667	551	304	...	...	...	33 499	2 446	1 061
11	1 606	666	917	1 485	498	252	973	406	468	33 117	2 493	1 112
12	1 787	739	1 027	1 351	442	247	1158	488	557	31 831	2 390	1 041
13	1 759	717	914	1 713	634	315	971	412	387	33 672	2 539	1 227

(注) (1) 和牛と乳牛の一代雑種(9~10年度は和牛又は乳牛に含む)

資料 岡山県営食肉地方卸売市場

### 35 中央卸売市場取扱状況

(1) 青果部

(単位 トン、百万円)

年月次	総数		野菜		果実	
	数量	金額	数量	金額	数量	金額
平成9年	125 901	31 606	86 708	18 775	39 193	12 832
10	119 987	33 635	83 057	21 065	36 930	12 570
11	120 257	30 259	84 767	18 064	35 490	12 195
12	118 610	27 313	82 436	16 109	36 174	11 205
13	116 447	27 061	79 781	15 770	36 666	11 291
13年1月	8 016	2 103	5 779	1 401	2 237	702
2	8 327	2 130	5 833	1 357	2 494	773
3	9 911	2 264	7 168	1 395	2 743	869
4	9 305	2 014	7 019	1 289	2 286	725
5	10 445	2 200	7 758	1 370	2 687	830
6	9 511	1 998	6 765	1 209	2 746	789
7	8 896	2 652	5 469	1 063	3 427	1 589
8	9 807	2 926	6 299	1 414	3 508	1 512
9	9 490	2 364	6 510	1 418	2 980	946
10	10 960	2 258	7 382	1 391	3 578	867
11	10 286	1 834	6 652	1 139	3 634	695
12	11 496	2 317	7 149	1 323	4 347	994

### 35 中央卸売市場取扱状況 (つづき)

#### (2) 花き部

(単位 千本, 千鉢, 百万円)

年月次	総数		切花		鉢物		花木(植木)		その他	
	数量	金額	数量	金額	数量	金額	数量	金額	数量	金額
平成9年	100 168	8 487	82 655	5 178	17 167	2 989	222	215	125	104
10	97 954	8 499	78 433	5 179	19 170	3 040	252	190	99	90
11	99 005	7 858	77 918	4 681	20 622	2 926	308	174	157	77
12	99 694	7 310	78 333	4 363	20 830	2 687	384	196	147	63
13	97 438	7 295	76 306	4 407	20 687	2 660	303	165	142	64
13年1月	5 213	392	4 537	287	663	97	9	5	4	3
2	6 901	539	5 874	350	993	170	29	16	5	3
3	11 409	900	9 196	556	2 150	310	51	28	12	6
4	9 382	716	6 488	343	2 835	337	50	30	9	6
5	9 393	732	6 080	315	3 267	393	38	17	8	7
6	6 943	481	5 325	275	1 596	192	9	4	13	10
7	6 332	389	5 414	274	896	110	2	1	20	4
8	7 904	565	7 369	475	523	86	1	0	11	4
9	8 019	555	6 685	380	1 295	161	26	11	13	3
10	7 898	549	5 789	302	2 048	213	50	28	11	6
11	7 992	644	4 970	299	2 982	319	31	21	9	5
12	10 051	832	8 578	549	1 439	272	7	4	27	7

#### (3) 水産物部

(単位 トン, 百万円)

年月次	総数		生鮮水産物		冷凍水産物		加工水産物	
	数量	金額	数量	金額	数量	金額	数量	金額
平成9年	48 467	46 502	28 570	28 248	10 226	10 604	9 671	7 650
10	48 309	44 130	29 771	27 316	8 819	9 416	9 719	7 398
11	48 662	42 172	30 837	26 749	7 874	8 417	9 951	7 006
12	47 451	39 650	30 025	25 229	8 003	8 122	9 423	6 299
13	46 379	38 022	29 627	24 068	8 061	7 976	8 691	5 978
13年1月	3 380	2 817	2 211	1 923	576	506	593	388
2	3 520	2 771	2 309	1 808	570	540	641	423
3	4 242	3 436	2 622	2 177	792	719	828	540
4	3 827	3 117	2 369	1 962	736	674	722	481
5	3 834	3 057	2 522	1 998	615	599	697	460
6	3 703	2 914	2 357	1 809	651	648	695	457
7	3 520	2 832	2 164	1 748	664	642	692	442
8	3 380	2 884	2 100	1 830	621	600	659	454
9	3 761	2 783	2 357	1 682	649	623	755	478
10	4 151	3 204	2 667	2 049	653	641	831	514
11	3 990	3 155	2 611	2 008	643	644	736	503
12	5 070	5 053	3 338	3 074	889	1 140	843	839

資料 中央卸売市場「市場年報」





# 第 4 章

## 市 民 生 活

## 36 市内消費者

項 目		平成8年 平均	9年 平均	10年 平均	11年 平均	12年 平均	13年 平均	13年 1月	2月	3月
総	合	98.1	99.9	100.2	100.4	100.0	99.7	99.8	99.8	99.8
食	料	99.2	101.3	102.4	102.1	100.0	99.5	100.3	100.6	100.1
穀類		104.7	102.4	102.3	102.8	100.0	99.1	99.0	99.5	98.3
魚介	類	98.0	103.5	106.0	103.0	100.0	97.3	97.8	96.3	99.0
肉類		98.4	101.6	100.2	101.1	100.0	98.7	99.8	99.5	99.5
乳卵	類	96.4	98.4	98.6	99.2	100.0	97.5	97.4	100.0	98.1
野菜・海藻	物	104.7	105.9	113.8	107.0	100.0	103.5	107.1	110.6	105.2
野果		113.9	114.0	111.7	111.8	100.0	103.8	107.7	107.4	103.1
油脂・調味料	類	103.3	104.9	101.5	101.6	100.0	99.9	100.3	99.5	100.1
菓子		99.2	100.1	100.7	102.1	100.0	99.5	100.4	100.4	100.4
調理食	品	104.9	106.4	107.9	105.6	100.0	101.3	99.2	100.7	101.2
飲酒	料	89.7	92.8	96.4	99.6	100.0	95.9	99.9	97.9	99.3
外食	食	99.3	101.2	101.5	100.9	100.0	98.9	98.6	99.3	99.5
		94.3	96.8	97.4	99.0	100.0	98.8	98.9	98.9	98.9
住	居	95.4	96.0	96.5	98.4	100.0	100.9	100.3	101.0	101.1
家設	賃	95.0	95.5	96.0	98.2	100.0	101.2	100.4	101.3	101.4
備修繕・維持	持	98.0	99.9	100.9	100.1	100.0	100.1	99.9	99.9	99.9
光	道	97.5	103.7	100.5	98.9	100.0	100.3	99.7	99.7	99.7
熱気・ガス	代	99.8	103.6	99.8	98.3	100.0	99.6	98.9	98.9	98.9
電気の光熱	料	129.1	135.9	114.0	105.3	100.0	113.9	113.6	113.6	113.6
上下水道		78.9	95.5	100.0	100.0	100.0	100.0	100.0	100.0	100.0
家具・家事用品	品	110.3	108.1	105.0	104.7	100.0	99.3	99.9	99.7	99.8
家庭用耐久財	品	123.7	122.3	116.7	118.3	100.0	98.3	99.2	98.5	98.3
室内装備	品	122.9	114.0	96.9	97.8	100.0	100.3	100.2	100.2	101.2
寝具	類	100.9	99.3	99.5	97.1	100.0	102.6	103.7	103.3	102.1
家事雑貨	品	105.3	103.8	104.8	101.4	100.0	103.6	103.1	103.1	103.1
家事消耗品	品	104.0	100.0	99.8	100.0	100.0	93.7	95.7	96.4	96.8
家事サービス	品	98.4	99.6	100.0	100.0	100.0	100.0	100.0	100.0	100.0
被服及び履物	品	93.9	97.0	99.8	99.4	100.0	99.9	98.6	96.6	99.0
衣類		93.5	97.0	101.3	98.7	100.0	99.3	97.8	94.7	100.9
シャツ・下着	類	94.0	96.9	98.3	100.6	100.0	102.1	99.0	97.7	96.1
履物		96.7	98.0	98.5	99.0	100.0	97.4	98.9	98.9	98.9
生地・他の被服	類	93.5	96.8	98.7	99.7	100.0	99.3	99.8	98.7	99.0
保	療	89.3	94.2	100.6	100.2	100.0	100.9	101.4	101.7	101.5
健康薬	品	99.9	101.1	100.4	100.3	100.0	99.4	99.4	99.4	99.3
保健医療用品・器具	品	95.7	99.2	98.5	98.7	100.0	99.3	101.8	103.0	102.3
保健医療サービス	品	81.4	88.7	101.4	100.6	100.0	102.8	102.8	102.8	102.8
交	信	101.7	102.5	99.4	99.2	100.0	99.1	99.8	99.8	99.5
通	通	96.4	98.7	99.9	100.0	100.0	100.2	100.1	99.8	100.9
自動車関係	費	102.8	103.5	98.2	97.8	100.0	100.6	100.4	100.5	100.5
交通	信	105.3	105.1	103.0	102.7	100.0	94.6	98.0	97.9	96.0
教	育	96.7	98.8	99.5	98.7	100.0	103.2	100.4	100.4	100.4
授業料	等	93.2	95.6	96.3	97.7	100.0	101.7	100.6	100.6	100.6
教科書・学習参考書	品	95.5	97.5	99.3	99.7	100.0	101.5	101.0	101.0	101.0
補習教	育	107.1	108.4	109.2	101.1	100.0	106.6	100.0	100.0	100.0
教	楽	99.3	100.4	100.8	101.3	100.0	95.8	97.4	96.7	96.9
養娯楽用耐久財	品	128.7	118.0	107.6	101.2	100.0	74.4	83.0	80.9	80.4
教育娯楽用品	品	100.8	101.3	102.9	102.9	100.0	98.9	100.6	99.6	100.0
書籍・他の印刷物	品	96.5	98.5	99.4	99.7	100.0	100.3	100.2	100.1	100.1
教育娯楽サービス	品	95.8	98.4	99.4	101.0	100.0	99.3	99.3	99.0	99.4
諸	費	96.3	98.0	98.7	100.3	100.0	101.2	99.6	100.1	100.1
理美容サービス	品	95.3	97.5	98.5	99.3	100.0	100.0	100.0	100.0	100.0
理美容用品	品	100.0	101.0	101.1	100.6	100.0	99.5	98.1	99.6	99.6
身の回り用品	品	96.9	98.9	99.8	101.3	100.0	104.5	99.7	99.7	99.7
たばこ	品	90.9	92.5	93.4	100.0	100.0	100.0	100.0	100.0	100.0
その他	品	100.0	100.0	100.0	100.0	100.0	103.2	101.8	101.8	101.8

# 物価指数

平成12年 = 100

4月	5月	6月	7月	8月	9月	10月	11月	12月	項目
100.0	99.9	99.6	99.3	99.7	99.9	99.9	99.5	99.1	総合
99.4	99.1	98.4	98.5	100.4	100.5	100.2	99.1	97.6	食料
99.1	99.1	99.8	98.9	99.3	100.3	99.2	98.8	98.4	穀類
98.3	97.5	93.2	94.5	99.8	99.9	98.5	97.2	95.1	魚介類
99.7	99.5	96.9	99.3	102.0	97.2	95.7	100.4	95.4	肉類
98.3	97.8	97.0	94.5	96.0	95.8	97.2	97.3	100.0	乳卵類
100.6	99.6	99.3	99.8	108.7	110.9	106.6	98.5	95.5	野菜・海藻
100.1	102.4	95.7	97.5	101.0	108.7	120.6	104.5	97.2	果物
99.8	100.0	99.4	99.4	101.7	99.4	98.4	100.6	99.6	油脂・調味料
100.3	99.9	99.5	99.7	100.2	100.2	98.1	97.7	97.3	菓子類
101.8	100.9	102.9	102.7	101.9	101.0	100.9	100.6	101.4	調理食品
96.0	93.9	97.1	94.0	92.8	94.8	93.6	97.2	94.8	飲料
99.4	98.4	99.6	98.3	98.4	98.2	99.5	99.6	97.6	酒類
98.9	98.9	98.9	98.9	98.7	98.7	98.7	98.7	98.7	外食
100.8	100.8	100.8	100.8	100.9	100.9	101.2	101.3	101.2	住居
101.0	101.0	101.0	101.0	101.0	101.1	101.5	101.6	101.5	家賃
99.9	99.9	99.9	100.2	100.2	100.2	100.2	100.2	100.2	設備修繕・維持
100.3	100.3	100.3	100.2	100.3	100.3	100.7	100.8	101.0	光熱水
99.7	99.7	99.7	99.5	99.6	99.6	100.2	100.2	100.5	電気ガス
113.6	113.6	113.6	113.6	113.6	113.6	113.6	115.1	115.1	他の光熱料
100.0	100.0	100.0	100.0	100.0	100.0	100.0	100.0	100.0	上下水道
99.2	99.5	99.4	99.2	99.1	99.0	99.1	98.9	98.8	家具・家事用品
98.7	98.3	98.1	97.9	98.2	98.3	98.5	98.1	97.8	家庭用耐久財
101.2	101.2	101.2	99.8	99.8	99.8	99.8	99.7	99.7	室内装備
102.2	102.9	102.9	102.9	102.9	103.2	101.5	101.5	101.5	寝具
103.1	103.6	104.0	104.0	104.0	104.0	103.9	103.8	103.7	家事雑貨
92.9	94.4	93.4	93.6	92.5	91.6	92.3	92.3	92.2	家事用消耗品
100.0	100.0	100.0	100.0	100.0	100.0	100.0	100.0	100.0	家事サービス
102.7	103.3	103.5	98.9	94.2	100.6	100.8	100.8	100.3	被服及び履物
103.4	105.5	105.1	98.7	91.9	96.9	99.6	98.9	98.6	衣料
105.4	104.2	105.3	99.7	94.1	108.0	104.6	106.1	104.8	シャツ・下着
96.9	96.9	96.9	96.9	96.9	96.9	96.9	96.9	96.9	履物
99.1	99.0	99.5	99.5	99.4	99.5	99.7	98.8	99.0	生地・他の被服類
101.5	101.5	100.6	100.5	100.0	100.2	100.4	100.5	100.4	保健医療
99.3	99.3	99.1	98.7	98.7	99.5	100.1	100.3	100.2	医薬品
102.4	102.4	98.7	98.6	96.5	96.4	96.2	96.6	96.3	保健医療用品・器具
102.8	102.8	102.8	102.8	102.8	102.8	102.8	102.8	102.8	保健医療サービス
99.5	99.0	98.8	99.0	99.4	98.8	99.0	98.5	98.6	交通・通信
99.7	99.9	99.6	100.6	102.6	99.9	99.7	99.7	100.2	自動車関係
100.8	100.8	100.7	100.7	100.7	100.6	101.0	100.2	100.2	通信
96.0	93.9	93.4	93.4	93.4	93.4	93.4	93.1	93.1	通信
104.1	104.1	104.1	104.1	104.1	104.1	104.1	104.1	104.1	教育
102.1	102.1	102.1	102.1	102.1	102.1	102.1	102.1	102.1	授業料等
101.7	101.7	101.7	101.7	101.7	101.7	101.7	101.7	101.7	教科書・学習参考書
108.8	108.8	108.8	108.8	108.8	108.8	108.8	108.8	108.8	補習教育
95.9	96.4	95.8	95.6	96.8	95.3	94.4	94.3	94.2	教養娯楽
79.0	76.8	74.4	72.7	71.9	70.4	68.5	67.5	66.9	養娯楽用耐久財
97.5	99.5	98.7	98.0	99.6	98.4	97.2	99.4	98.3	教育娯楽用品
100.1	100.2	100.3	100.2	100.3	100.3	100.4	100.3	100.5	書籍・他の印刷物
98.8	99.6	99.3	99.9	101.7	99.6	99.0	98.0	98.5	教育娯楽サービス
101.4	101.5	101.5	101.4	101.9	101.5	101.7	101.5	101.7	諸雑費
100.0	100.0	100.0	100.0	100.0	100.0	100.0	100.0	100.0	理美容サービス
99.6	100.0	99.8	99.7	100.4	99.1	99.6	98.9	99.6	理美容用品
105.3	105.3	105.3	105.3	106.7	106.7	106.7	106.8	106.8	身の回り用品
100.0	100.0	100.0	100.0	100.0	100.0	100.0	100.0	100.0	たばこ
103.6	103.6	103.6	103.6	103.6	103.6	103.6	103.6	103.6	その他

資料 総務省統計局「消費者物価指数年報」

## 37 総合卸売物価

項 目	平成7年	9 年	10 年	11 年	12 年	13 年	13 年	2 月	3 月
	平 均	平 均	平 均	平 均	平 均	平 均	1 月		
総 平 均	100.0	101.6	100.0	96.7	96.6	97.0	97.3	97.0	97.6
工 業 製 品	100.0	100.9	100.0	96.7	96.0	96.1	96.7	96.4	96.9
加工食品	100.0	102.1	103.0	103.4	102.9	103.2	103.1	103.0	103.2
繊維製品	100.0	107.1	107.0	102.4	100.0	101.9	101.5	101.1	102.2
製材・木製品	100.0	105.6	95.5	95.5	93.1	93.5	94.4	94.7	95.4
パルプ・紙・同製品	100.0	100.3	97.7	95.1	97.2	97.2	98.6	98.4	98.4
化学製品	100.0	100.8	99.1	96.0	99.0	99.8	100.4	100.4	101.0
プラスチック製品	100.0	100.7	100.7	99.1	98.9	99.3	99.2	99.2	99.4
石油・石炭製品	100.0	118.3	108.5	110.0	130.4	137.8	135.3	135.2	137.9
窯業・土石製品	100.0	101.7	101.3	99.0	97.6	97.8	97.8	97.8	98.0
鉄 鋼	100.0	101.3	98.4	92.3	92.3	90.4	92.1	91.5	91.6
非鉄金属	100.0	106.0	101.6	93.4	97.0	98.5	102.2	101.5	101.2
金属製品	100.0	101.3	101.2	99.4	98.6	98.2	98.7	98.6	98.8
一般機器	100.0	102.5	103.0	100.1	98.8	99.7	99.7	99.5	99.9
電気機器	100.0	92.1	90.2	84.6	80.7	78.4	80.0	79.4	79.8
輸送用機器	100.0	103.2	104.6	100.2	97.1	96.9	97.5	97.1	97.9
精密機器	100.0	103.6	104.9	100.2	96.9	98.4	98.5	98.2	99.1
その他工業製品	100.0	103.8	104.5	101.9	100.9	102.2	101.9	101.8	102.2
農 林 水 産 物	100.0	103.2	98.6	95.9	93.1	95.6	93.6	94.7	94.3
食料用農畜水産物	100.0	102.7	99.5	97.9	94.8	97.3	94.3	96.0	95.2
非食料農林産物	100.0	105.3	94.2	86.1	84.6	87.1	89.8	88.3	89.7
鉱 産 物	100.0	126.0	107.9	101.8	128.5	135.4	133.4	129.6	137.0
電力・都市ガス・水道	100.0	102.1	98.7	96.4	97.3	96.8	95.2	95.2	95.0
ス ク ラ ッ プ 類	100.0	102.8	80.9	68.5	73.6	65.7	72.0	69.4	67.0

(注)対象は国内卸売，輸出，輸入各物価指数を総合した指数。

## (基本分類) 指数

(平成7年平均 = 100)

4 月	5 月	6 月	7 月	8 月	9 月	10 月	11 月	12 月	項 目
97.7	97.4	97.2	97.6	97.0	96.4	96.1	95.8	96.3	総 平 均
96.9	96.5	96.3	96.5	95.9	95.4	95.3	95.2	95.6	工 業 製 品
103.3	103.2	103.2	103.3	103.2	103.1	103.2	103.2	103.3	加 工 食 品
102.8	102.2	102.1	102.6	101.7	100.9	101.3	101.4	102.6	繊 維 製 品
95.2	94.6	93.7	93.1	92.5	92.0	91.8	92.0	92.7	製 材 ・ 木 製 品
98.1	97.8	97.5	97.0	96.5	96.1	95.9	95.7	95.9	パルプ・紙・同製品
101.2	100.8	100.4	100.3	99.6	98.9	98.6	98.1	98.0	化 学 製 品
99.6	99.5	99.5	99.4	99.2	99.1	99.1	99.1	99.1	プ ラ ス チ ッ ク 製 品
138.5	138.6	139.9	141.8	140.3	139.2	138.1	135.1	134.0	石 油 ・ 石 炭 製 品
98.2	98.1	97.9	98.0	97.7	97.4	97.4	97.3	97.4	窯 業 ・ 土 石 製 品
91.4	90.7	90.4	90.2	89.6	89.1	89.1	89.1	89.6	鉄 鋼
101.4	101.4	99.9	98.9	96.1	95.0	93.9	94.0	96.8	非 鉄 金 属
98.4	98.3	98.3	98.3	98.1	97.7	97.8	97.7	98.0	金 属 製 品
100.0	99.7	99.6	99.8	99.5	99.2	99.4	99.5	100.0	一 般 機 器
79.8	79.0	78.6	78.7	77.9	76.9	76.9	76.7	77.3	電 気 機 器
97.4	96.8	96.6	97.3	97.0	96.4	96.1	96.1	97.0	輸 送 用 機 器
99.1	98.5	98.1	98.4	98.0	97.4	97.9	98.1	98.9	精 密 機 器
102.5	102.2	102.2	102.5	102.3	102.1	102.2	102.3	102.7	そ の 他 工 業 製 品
94.5	96.2	95.9	97.4	r96.8	r95.9	r95.3	r95.4	97.2	農 林 水 産 物
95.3	97.9	97.8	99.5	99.0	98.3	97.6	97.6	99.1	食 料 用 農 畜 水 産 物
90.2	87.9	86.8	87.1	85.9	83.9	83.9	84.5	87.5	非 食 料 農 林 産 物
138.9	138.9	142.3	144.4	138.2	134.7	134.8	126.7	125.6	鉱 産 物
95.6	95.7	95.7	100.0	100.0	100.0	96.1	96.2	96.4	電 力 ・ 都 市 ガ ス ・ 水 道
65.6	64.4	63.3	63.5	63.2	62.3	62.9	66.4	68.3	ス ク ラ ッ プ 類

資料 総務省統計局「日本統計月報」

38 市内主要品目小売

品目	単位	価格	品目	単位	価格	品目	単位	価格
食料			[肉類]			のり	1帖・10枚	309
(穀類)			牛肉(ロース)	100g	998	わかめ	100g	302
うるち米(単一品種)	10kg	4585	牛肉(肩肉)	100g	341	こんにぶ	100g	608
うるち米(ブレンド)	10kg	3464	牛肉(輸入品)	100g	225	豆腐	100g	23
うるち米(指定標準)	10kg	-	豚肉(ロース)	100g	236	油揚げ	100g	142
もち米	1kg	541	豚肉(肩肉)	100g	158	納豆	100g	99
食パン	1kg	450	鶏肉	100g	121	こんにゃく	100g	39
あんパン	100g	79	レバー(牛)	100g	148	梅干	100g	217
ゆでうどん	1kg	330	ハム(プレス)	100g	239	たくあん漬	100g	122
干しうどん	1kg	551	ハム(ロース)	100g	321	福神漬	100g	97
スパゲッティ	1袋・300g	151	ベーコン	100g	255	こんぶつくだ煮	100g	232
即席中華めん	1パック(5食入)	366	ソーセージ	100g	183	スイートコーン缶詰	1缶・435g	187
生中華めん	1袋2食入り	273						
小麦粉	1kg	183	[乳卵類]			[果物]		
もち	1kg	890	牛乳(配達)	1本・200cc	69	りんご(ふじ)	1kg	463
			牛乳	1個・1000ml	222	みかん	1kg	561
(魚介類)			(紙容器入り)			なつみかん	1kg	387
まぐろ	100g	305	粉ミルク	1缶・980g	2691	レモン	1kg	579
あじ	100g	176	バター	1箱・200g	326	グレープフルーツ	1kg	314
いわし	100g	113	チーズ	1箱・225g	275	オレンジ	1kg	413
かつお	100g	135	ヨーグルト	1個・500g	205	なし(幸水又は豊水)	1kg	513
かれい	100g	450		又は520g		ぶどう	1kg	1544
さけ	100g	167	鶏卵	1kg	269	(デラウエア)		
さば	100g	140				ぶどう(巨峰)	1kg	1403
さんま	100g	134	[野菜・海藻]			かき	1kg	524
たけのこ	100g	352	キャベツ	1kg	140	もも	1kg	1247
ぶり	100g	310	ほうれんそう	1kg	974	すいか	1kg	363
いか	100g	104	はくさい	1kg	211	ブリンスメロン	1kg	378
たこ	100g	274	ねぎ	1kg	1336	アンデスメロン	1kg	558
えび	100g	246	レタス	1kg	373	いちご	100g	167
あさり	100g	107	もやし	100g	17	バナナ	1kg	213
かき	100g	292	ブロッコリー	1kg	539	みかん缶詰	1缶・425g	156
ほたて貝	100g	161	ばれいしょ	1kg	251	パイナップル缶詰	1缶565又は567g	197
塩さけ	100g	219	さといも	1kg	603			
たらこ	100g	550	だいこん	1kg	151	[油脂・調味料]		
しらす干し	100g	560	にんじん	1kg	333	食用油	1本・1500g	475
干しあじ	100g	154	ごぼう	1kg	583	マーガリン	1箱・450g	258
丸干しいわし	100g	1000	たまねぎ	1kg	203	しょう油	1本・1ℓ	268
煮干し	100g	446	れんこん	1kg	954	みそ	1袋・1kg	284
ししゃも	100g	164	ながいも	1kg	835	砂糖	1袋・1kg	221
さつま揚げ	100g	88	さやえんどう	100g	267	酢	1本・500ml	148
ちくわ	100g	81	さやいんげん	100g	248	ソース	1本・500ml	247
かまぼこ	100g	167	かぼちゃ	1kg	341	トマトケチャップ	1本・500g	236
かつお節	1袋・3g5袋入	136	きゅうり	1kg	553	マヨネーズ	1本・500g	262
いかくん製	100g	411	なす	1kg	579	うま味調味料	1袋・120g	291
塩辛	100g	259	トマト	1kg	592	即席カレー	1箱240~250g	244
魚みそ漬	100g	260	ピーマン	100g	73			
さけ缶詰	1缶・180g	335	生しいたけ	100g	232	即席スーパ	1袋・69.6g	182
まぐろ缶詰	1缶・80g	173	あずき	100g	121	風味調味料	1箱50g×3袋	354
			だいたい	100g	88	焼肉のたれ	1本・210g	328
			干ししいたけ	100g	1188	ふりかけ	1袋・62g	212

価格 (平成13年平均)

(単位 円)

品目	単位	価格	品目	単位	価格	品目	単位	価格
[菓子類]			にぎりずし	1人前	967	[ガス代]		
ようかん	100g	225	のり巻き	1人前	570	ガス代(標準熱量)	kcal/m <sup>3</sup>	4 500
カステラ	100g	210	親子どんぶり	1杯	543	ガス代(基本料金)	1か月	1 985
ケーキ	100g	304	天どん	1杯	767	プロパンガス	5m <sup>3</sup>	3 487
シュークリーム	100g	110	カレーライス	1皿	584	プロパンガス	10m <sup>3</sup>	5 558
プリン	1個 176又は180g	134	ハンバーグ	1人前	903	[他の光熱]		
ビスケット	100g	138	えびフライ	1皿	1 253	灯油	18ℓ	943
あめ	1袋・120g	186	お子様ランチ	1皿	735	[水道料]		
塩せんべい	100g	128	サンドイッチ	1皿	617	水道料(基本料金)	1か月	703
かわらせんべい	100g	115	コーヒ	1杯	413	水道料(9~18m <sup>3</sup> )	1m <sup>3</sup> 超過ごと	128
チョコレート	100g	184	ビール	1本・500ml	500	水道料	1m <sup>3</sup> 超過ごと	140
ポテトチップス	1袋・100g	140	学校給食費	1か月	3 952	(19~30m <sup>3</sup> )		
ゼリー	1個 150~250g	165	(小学校低学年)			家具・家事用品		
落花生	100g	103	学校給食費	1か月	3 874	[家庭用耐久材]		
チューインガム	1個・9枚入り	94	(小学校高学年)			自動炊飯器	1.0ℓ・1台	20 460
アイスクリーム	1個・120ml	250	学校給食費	1か月	4 054	(中学校)		
[調理食品]			住居			電子レンジ	1台	37 710
弁当	1個	475	[家賃]			ガステーブル	1台	23 940
うなぎかば焼き	100g	605	家賃(民営)	1か月・3.3m <sup>2</sup>	3 665	ガス湯沸器	1台	19 350
野菜サラダ	100g	148	家賃(公営・平均)	1か月・3.3m <sup>2</sup>	1 046	電気冷蔵庫	400ℓ程度1台	193 810
コロッケ	100g	120	家賃(県営住宅)	1か月・3.3m <sup>2</sup>	1 038	電気掃除機	1台	34 280
豚カツ	1枚100g程度	367	家賃(市営住宅)	1か月・3.3m <sup>2</sup>	1 012	電気洗濯機(全自動)	1台	92 990
フライ(魚)	100g	123	[設備修繕・維持]			ミシン	1台	88 100
冷凍調理コロッケ	100g	114	浴槽	1台 280~300ℓ	46 630	電気アイロン	1台	10 140
調理カレー	1箱200又は210g	148	物置ユニット	1棟	103 030	ルームエアコン	1台	150 100
ぎょうざ	100g	104	板材(ラワン材)	1枚・1.4×30×180~182cm	2 767	(冷暖房)		
[飲料]			くぎ	100g	98	扇風機	径30cm・1台	7 253
緑茶(番茶)	100g	250	塗料	1缶・0.7ℓ	1 449	石油ストーブ	1台	21 680
緑茶(せん茶)	100g	850	畳表取替費	1枚	6 698	電気ごたつ	70~79cm角	13 200
紅茶	1箱・25袋入り	295	板ガラス取替費	1枚・3mm	9 713	1台		
インスタントコーヒー	1本・100g	755	ふすま張替費	1枚	2 993	電気カーペット	2畳・1台	20 440
果実飲料	1本・1000ml	218	大工手間代	1日	20 800	整理だんす	1本	33 650
野菜ジュース	1缶・190g	106	左官手間代	1日	18 000	洋服だんす	1本	113 430
コーラ	1缶・500ml	140	植木職手間代	1日	25 200	食器戸棚	1本	81 990
サイダー	1缶・350ml	108	塀工事費	1m <sup>2</sup>	7 219	食堂セット	5点・1セット	47 040
カルピス	1本・500ml	381	水道工事費	1m	2 479	[室内装飾品]		
ヤクルト	1本・65ml	37	光熱・水道			目覚まし時計	1個	4 883
[酒類]			[電気代]			カーペット	1畳	4 839
清酒B	1本・1800ml	1 926	電気代(15kwhまで)	1か月	299	上敷ござ	6畳用・1枚	17 510
焼酎(乙類)	1本・1800ml	1 639	電気代	1kwh	18.65	カーテン	1枚	3 773
ビール	6缶・350ml	1 259	(1~120kwh)			[寝具類]		
ぶどう酒	1本・720ml	394	電気代	1kwh	25.12	ベッド	シングル・1台	41 110
[外食]			(121~280kwh)			洋掛布団	1枚	8 571
かけうどん	1杯	365	電気代	1kwh	27.51	毛布	1枚	6 917
中華そば	1杯	533	(281kwh~)			敷布	1枚	2 520
スパゲッティ	1皿	551				布団カバー	1枚	3 512

38 市内主要品目小売

品目	単位	価格	品目	単位	価格	品目	単位	価格
[家事雑貨]			婦人スーツ(ニット)	1着	44 790	男子背広服地	1m	17 680
飯茶わん	1個	469	婦人スーツ(秋冬物)	1着	39 820	縫い糸	1巻	581
皿	径23cm程度 1枚	420	婦人スーツ(春物)	1着	41 740	毛糸	1玉	560
魔法瓶	2.2ℓ程度1個	6 033	婦人スーツ(夏物)	1着	30 380	[他の被服]		
スプーン	1本	173	ワンピース(半袖)	1着	17 560	野球帽	1個	2 046
ガラスコップ	1個	236	ワンピース (長袖・プリント)	1着	28 850	ネクタイ	1本	4 795
なべ	径20cm・1個	2 659	ワンピース(長袖・毛)	1着	31 680	男子靴下(春夏物)	1足	805
やかん	2ℓ・1個	3 801	スカート(夏物)	1枚	11 160	男子靴下(秋冬物)	1足	805
たわし	1個	175	スカート(春夏物)	1枚	10 440	パンティストッキング	1足	525
レンジ台	1台	16 340	スカート(秋冬物)	1枚	12 040	婦人ソックス	1足	371
電球	60w・1個	144	婦人スラックス(毛)	1本	12 860	ベルト	1本	4 375
蛍光灯	30w・1本	767	婦人オーバー	1着	39 450	子供タイツ	1足	725
はさみ	24cm1ちょう	3 838	婦人ブレザー	1着	24 060	[履物類]		
ビニールホース	1m	157	女子学生服	1着	23 520	男子靴(皮)	1足	11 170
[家事用消耗品]			男児ズボン	1本	3 011	男子靴(合成皮革)	1足	-
ラップ	20m1本	184	女児スカート (春夏物)	1枚	3 485	婦人靴	1足	10 320
ティッシュペーパー	400枚×5箱	401	女児スカート (秋冬物)	1枚	4 035	運動靴	1足	2 586
トイレットペーパー	1袋12ロール	425	乳児服(カバーオール)	1着	4 708	(大人用スニーカー)		
台所用洗剤	1本・600ml	294	[シャツ・セーター類]			運動靴(学童用)	1足	1 919
洗濯用洗剤	1箱・1.2kg	473	ワイシャツ(長袖)	1枚	4 702	子供靴(合成皮革)	1足	-
柔軟仕上剤	1本・800ml	377	ワイシャツ(半袖)	1枚	4 130	婦人草履 (ビニール表)	1足	4 228
防虫剤	1袋・400g	467	スポーツシャツ(長袖)	1枚	8 010	婦人サンダル	1足	1 140
[家事サービス]			スポーツシャツ(半袖)	1枚	6 377	[被服関連サービス]		
家政婦給料	1人・8時間	7 060	男子セーター	1枚	9 410	仕立代	1着	113 050
下水道料金 (基本料金)	1か月	640	婦人ブラウス(長袖)	1枚	9 489	(背広服シングル上下)		
下水道料金 (9~20m³)	1m³超過ごと	106	婦人ブラウス(半袖)	1枚	6 178	洗濯代(ワイシャツ)	1枚	291
下水道料金 (21~50m³)	1m³超過ごと	136	婦人Tシャツ(長袖)	1枚	4 050	洗濯代(背広服上下)	1着	1 736
被服及び履物			婦人Tシャツ(半袖)	1枚	5 635	靴修理代	1足	890
[和服]			婦人セーター(長袖)	1枚	7 160	保健医療		
男子ウール着物	1枚	69 880	婦人セーター(半袖)	1枚	6 549	[医薬品]		
振袖	1枚	388 500	子供Tシャツ(長袖)	1枚	2 670	総合感冒剤	1箱・60錠	1 568
婦人ウール着物	1枚	25 710	子供Tシャツ(半袖)	1枚	2 149	解熱鎮痛剤	1箱・20錠	639
袋帯	1本	167 770	子供セーター	1枚	3 500	健胃消化剤	1缶・75g	644
婦人長じゅばん	1枚	45 040	[下着類]			複合胃腸剤	1箱・320錠	2 267
[洋服]			男子シャツ(ランニング)	1枚	669	漢方薬	1箱・24日分	3 366
背広服(夏物)	1着	36 260	男子シャツ(長袖)	1枚	1 148	薬用入浴剤	1個・680g	621
背広服(秋冬物)	1着	42 620	男子ブリーフ	1枚	518	総合ビタミン剤	1箱・120錠	2 193
男子上着	1着	23 680	男子パジャマ	1着	3 851	ドリンク剤	1本・100ml	150
男子ズボン(混紡)	1本	8 342	ブラジャー	1枚	5 714	皮膚病薬	1個・35g	607
男子ズボン (ブルー・ジーンズ)	1本	7 595	婦人ショーツ	1枚	420	はり薬	1箱・40枚	509
男子スリーシーズン コート	1着	48 480	スリッパ	1枚	8 412	[保健医療用品・器具]		
男子学生服	1着	25 990	子供シャツ(半袖)	1枚	609	生理用紙綿	1袋・40個	487
			[生地・糸類]			ガーゼ付ばんそうこう	1箱・25枚	329
			絹着尺地	1反	101 500	眼鏡	1個	38 150
			婦人服地	1m	2 225	体温計	1本	1 429



価格 (平成13年平均) (つづき)

(単位 円)

品 目	単 位	価 格	品 目	単 位	価 格	品 目	単 位	価 格
(保健医療サービス)			<b>教 養 娯 楽</b>			(教養娯楽サービス)		
入院費(国立)	1回・7日	133 800	(教養娯楽用 耐久財)			月謝(珠算)	1か月	4 333
入院費(公立)	1回・7日	131 110	カラ ー テ レ ビ	32ワイト BS	173 910	月謝(水泳教室)	1か月	6 300
マッサージ料金	1回・1時間程度	3 500		内蔵1台		月謝(洋裁)	1か月	22 420
			ミニコンポステレオ	1セット	57 040	月謝(料理)	1か月	8 650
交 通 通 信			ビ デ オ テ ー プ	Hi-Fi	18 800	月謝(ピアノ)	1か月	7 700
( 交 通 )			レコーダー	1台		自動車教習所		287 010
市内電車賃(JR)	1回	140	カ メ ラ	1台	23 770	(最低教習料金)		
(最低運賃)			電 子 オ ル ガ ン	1台	630 000	映 画 観 覧 料	1回	1 800
バス代(最低運賃)	1回	160	学 習 机	1台	72 360	ゴ ル フ 練 習 料 金	1回	1 681
タクシー代(初乗運賃)	1回	410	ワ ー ド プ ロ セ ッ サ ー	1台	95 710	(平日150球)		
タクシー代(加算運賃)	1回	80	小 型 電 卓	8けた・1台	1 029	テニスコート使用料	1時間	3075
			テ レ ビ 修 理 代	1件	11 550	ボーリングゲーム代	1ゲーム	300
(自動車等関係費)			(教養娯楽用品)			マージャン遊技料	1人・1時間	338
自 転 車	26型・1台	29 110	ボ ー ル ペ ン	1本	84	遊園地入園料(大人)	1人	1 733
自動車ガソリン	レギュラー	108	鉛 筆	1ダース	404	遊園地入園料(小人)	1人	1 167
(現金売り)	ガソリン1ℓ		絵 の 具	1箱・12色	533	写 真 焼 付 代	24枚1セット	1 407
自動車タイヤ	1本	7 791	ノ ー ト ブ ッ ク	1冊・30枚	120	カラ - E サイズ		
自動車整備費	1回	9 266	レ タ ー ペ ー パ ー	1冊・70枚	210	<b>諸 雑 費</b>		
(12か月定期検査)			フ リ ー ア ル バ ム	1冊・6枚	717	(理美容サービス)		
自動車整備費	1か所	1 313	セロハン粘着テープ	1箱	265	入 浴 料 (大 人)	1回	310
(パンク修理)			筆 入 れ	1個	1 064	入 浴 料 (中 人)	1回	130
自動車オイル交換料	1回	2 546	電 動 鉛 筆 削 り 機	1台	4 347	入 浴 料 (小 人)	1回	60
車庫借料	1か月	5 333	軟式野球ボール	1個	588	理 髪 料	1回	3 400
駐車料金	1回・1時間	367	グ ロ ー プ	1個	10 270	パ ー マ ネ ント 代	1回	6 675
			ゴ ル フ ク ラ ブ	1組 10本セット	189 000	ヘ ア ー カ ッ ト 代	1回	2 886
( 通 信 )			テニスラケット(硬式)	1本	25 200	(理美容用品)		
通話料(回線使用料)	1か月	1 680	釣 ざ お	1セット	9 236	電 気 か み そ り	1個	10 394
運送料(宅配便)	1個・10kg	1 160	ト レ - ニ ング パ ン ツ	1本	6 825	歯 ブ ラ シ	1本	176
			登 山 靴	1足	12 170	化 粧 石 け ん	1個	271
<b>教 育</b>			(革の補強付き)			シ ャ ン プ ー	1本・550ml	796
(授業料等)			着 せ 替 え 人 形	1個	1 890	歯 磨 き	1本・170g	234
P T A 会 費 (小 学 校)	1か月	273	が ん 具 自 動 車	1台	3 465	整 髪 料	1瓶・180ml	1 701
P T A 会 費 (中 学 校)	1か月	400	組 立 が ん 具	1個	5 250	化 粧 水	1瓶・200ml	1 494
幼稚園保育料(公立)	1か月	5 900	家 庭 用 テ レ ビ ゲ ー ム 機	1台	35 820			
幼稚園保育料(私立)	1か月	15 980	カ ラ ー フ ィ ル ム	24枚撮り	892	(身の回り用品)		
私立中学校 授業料	1か月	20 640		1本		男 子 洋 傘	1本	1 861
高校授業料(公立)	1か月	9 300	コ ン パ ク ト デ ィ ス ク	直 径 12cm	3 059	学 生 用 か ば ん	1個	32 100
高校授業料(私立)	1か月	21 810		1枚・邦盤		(ランドセル)		
私立短大授業料	1か年	428 110	切 り 花 (カ ー ネ ー シ ョ ン)	1本	129	ハ ン ド バ ッ グ	1個	21 720
(法文経系)			切 り 花 (き く)	1本	177	旅 行 用 か ば ん	1個	50 750
私立短大授業料	1か年	398 600	植 木 鉢 (丸 鉢)	5号・1個	118	指 輪	1個	38 850
(家政系)			カ セ ッ ト テ ー プ	60分・1巻	220	腕 時 計	1個	34 130
私立大学授業料	1か年	580 220	ビ デ オ テ ー プ	120分・3巻	508	ハ ン カ チ ー フ	1枚	385
(法文経系)			ド ッ グ フ ード	1袋・2kg	692			
(補習教育)			(書籍・他の印刷物)			(その他)		
月謝(学習塾)	1か月	24 300	新 聞 代 (朝 夕 刊)	1か月	3 925	印 鑑 証 明 手 数 料	1通	275

資料 総務省統計局「小売物価統計調査年報」

## 39 酒類消費量

(単位 kℓ)

年 度 次	総 数	清 酒	合 成 清 酒	ビ ー ル	果 実 酒 類	ウイスキー・ ブランデー	みりん その他
平成9年	48 678	6 140	214	33 330	905	908	7 181
10	47 577	5 800	207	29 240	1 179	817	10 334
11	48 860	5 452	228	28 252	1 132	817	12 979
12	47 724	5 106	231	25 943	1 093	761	14 590
13	47 232	4 868	227	22 131	1 108	677	18 221

(注) 本表の数字は、酒類販売業者(小売)の販売数量である。

資料 岡山東税務署

本表の数字は、岡山市(岡山東、岡山西、西大寺税務所管内)のほか御津町、建部町、加茂川町(岡山西税務所管内)、邑久町、長船町、牛窓町、備前市の一部(西大寺税務署管内)の販売数量を含んでいる。

## 40 岡山市全世帯平均

項 目	平成9年 平均	10年 平均	11年 平均	12年 平均	13年 平均	13年 1月	2月	3月
集 計 世 帯 数	92	92	93	94	93	94	95	95
世 帯 人 員 ( 人 )	3.35	3.28	3.20	3.20	3.16	3.29	3.29	3.21
有 業 人 員 ( 人 )	1.42	1.41	1.34	1.33	1.29	1.33	1.37	1.28
世 帯 主 の 年 齢 ( 歳 )	48.4	49.8	51.0	50.8	50.9	51.5	51.6	51.6
消 費 支 出 総 額	311 112	323 443	310 083	320 573	294 464	328 134	313 475	403 801
食 料	72 151	75 919	71 610	69 251	68 971	64 532	62 134	72 008
住 居	25 375	16 475	18 152	27 633	18 223	16 117	13 606	24 117
光 熱 ・ 水 道	20 542	21 261	20 306	21 490	21 374	25 220	25 763	23 641
家 具 ・ 家 事 用 品	15 499	13 882	12 779	13 071	12 884	8 980	9 972	13 992
被 服 及 び 履 物	18 348	22 337	17 196	21 222	18 356	20 737	12 640	22 987
保 健 医 療	11 104	12 220	12 452	12 457	13 466	15 254	17 435	18 648
交 通 ・ 通 信	32 350	36 801	28 899	39 770	42 878	33 798	62 001	84 011
教 育	9 766	12 013	13 873	13 551	14 037	17 398	15 298	22 145
教 養 娯 楽	31 822	32 959	34 267	30 813	33 358	40 218	28 831	32 859
そ の 他	74 153	79 576	80 549	71 315	70 251	85 880	65 795	89 394
(再掲)教育関係費	19 578	25 908	26 348	22 366	24 202	23 010	22 950	41 400
(再掲)教養娯楽関係費	36 424	37 924	39 235	34 691	38 768	46 040	29 141	39 822
現 物 総 額	10 612	10 863	8 585	11 398	9 037	9 146	8 083	6 560

## 1か月間の消費支出

(単位 円)

4 月	5 月	6 月	7 月	8 月	9 月	10 月	11 月	12 月	項 目
96	95	89	90	94	91	93	90	91	集 計 世 帯 数
3.14	3.17	3.18	3.17	3.15	3.04	3.08	3.10	3.10	世 帯 人 員 ( 人 )
1.31	1.37	1.35	1.36	1.29	1.20	1.20	1.19	1.21	有 業 人 員 ( 人 )
52.2	52.6	51.7	50.1	49.4	49.3	49.7	50.3	51.1	世 帯 主 の 年 齢 ( 歳 )
337 447	301 098	295 562	364 903	302 935	273 060	260 082	25 707	327 362	消 費 支 出 総 額
68 636	73 074	70 182	72 149	69 399	67 396	62 604	63 805	81 727	食 料
19 400	14 973	16 129	29 304	13 880	18 627	17 317	13 862	21 340	住 居
20 817	21 190	15 706	18 666	21 946	21 780	17 964	17 834	25 961	光 熱 ・ 水 道
15 607	9 959	9 910	19 547	21 817	13 399	8 201	9 130	14 099	家 具 ・ 家 事 用 品
18 407	22 670	19 987	22 784	12 314	20 604	14 558	15 572	17 013	被 服 及 び 履 物
10 739	8 384	10 902	18 832	8 482	15 929	15 705	10 415	10 871	保 健 医 療
59 374	31 509	25 979	65 640	33 405	25 072	29 646	34 449	29 647	交 通 ・ 通 信
21 434	13 115	9 426	8 521	11 952	8 896	13 274	17 811	9 169	教 育
32 893	40 451	42 653	39 834	40 376	22 474	25 810	22 769	31 124	教 養 娛 楽
70 140	65 773	74 689	69 626	69 364	58 883	55 003	52 060	86 410	そ の 他
28 680	19 920	28 746	17 208	21 290	21 547	23 232	26 351	16 088	( 再 掲 ) 教 育 関 係 費
42 218	47 087	46 637	43 315	51 937	25 112	29 560	27 213	37 133	( 再 掲 ) 教 養 娛 楽 関 係 費
8 911	8 926	7 773	10 364	9 058	8 198	6 146	7 142	18 142	現 物 総 額

資料 総務省統計局「家計調査報告」

## 41 岡山市勤労者世帯平均

項 目	平成9年	10年 平均	11年 平均	12年 平均	13年 平均	13年 1月	2月	3月
集 計 世 帯 数	64	60	60	59	56	62	60	61
世 帯 人 員 ( 人 )	3.58	3.55	3.50	3.46	3.48	3.56	3.58	3.56
有 業 人 員 ( 人 )	1.53	1.62	1.52	1.54	1.48	1.47	1.45	1.44
世 帯 主 の 年 齢 ( 歳 )	42.8	43	44.8	43.1	43.5	44.5	44.9	44.7
収 入 総 額	1 051 785	1 009 353	938 670	990 222	978 649	942 815	950 187	1 097 514
実 収 入	566 804	562 829	510 939	526 963	521 589	469 180	500 363	546 877
経 常 収 入	552 668	549 943	501 608	516 353	511 744	447 745	494 595	537 640
勤 め 先 収 入	539 233	538 933	488 641	498 772	494 863	444 665	452 263	530 049
世 帯 主 収 入	474 956	469 490	435 917	445 193	453 003	407 078	414 734	495 914
妻・その他世帯員収入	64 277	69 443	52 724	53 578	41 860	37 588	37 530	34 135
事 業 ・ 内 職 収 入	2 095	2 515	2 345	1 340	878	0	0	1 262
他 の 経 常 収 入	11 340	8 494	10 622	16 241	16 003	3 080	42 332	6 329
特 別 収 入	14 136	12 886	9 331	10 610	9 845	21 434	5 768	9 237
実 収 入 以 外 の 収 入	395 093	361 378	350 291	395 863	383 001	374 272	392 724	479 927
繰 入 金	89 888	85 146	77 440	67 396	74 059	99 362	57 100	70 710
支 出 総 額	1 051 785	1 009 353	938 670	990 222	978 649	942 815	950 187	1 097 514
実 支 出	435 232	431 100	408 202	425 044	411 547	443 284	395 411	524 575
消 費 支 出	337 835	338 908	320 693	344 149	328 542	364 188	314 005	427 422
食 料	71 695	75 198	73 549	68 343	67 927	68 123	61 477	72 819
住 居	31 060	20 815	18 955	35 154	18 771	19 940	17 291	16 338
光 熱 ・ 水 道	19 959	20 289	19 657	20 725	21 435	25 820	27 383	25 168
家 具 ・ 家 事 用 品	16 092	14 601	12 391	14 097	12 259	11 329	11 999	12 337
被 服 及 び 履 物	19 151	21 499	18 097	21 576	19 073	23 701	15 213	30 269
保 健 医 療	11 192	11 400	11 758	10 428	14 118	16 940	11 659	17 172
交 通 ・ 通 信	38 234	41 610	29 459	48 626	47 346	41 705	40 478	88 281
教 育	11 824	12 468	18 344	17 399	20 170	24 688	22 261	33 393
教 養 娯 楽	36 793	35 869	33 010	33 377	35 115	45 095	32 843	36 754
そ の 他 の 消 費 支 出	81 836	85 160	85 473	74 425	72 329	86 846	73 401	94 892
( 再 掲 ) 教 育 関 係 費	22 846	32 200	34 516	29 642	31 041	32 763	33 746	61 203
( 再 掲 ) 教 養 娯 楽 関 係 費	41 206	39 811	37 857	37 397	39 834	52 265	31 372	41 637
非 消 費 支 出	97 397	92 192	87 509	80 894	83 005	79 096	81 407	97 153
実 支 出 以 外 の 支 出	530 800	498 766	451 958	494 939	494 266	441 207	474 208	495 645
繰 越 金	85 753	79 487	78 510	70 239	72 837	58 323	80 567	77 295
現 物 総 額	10 658	10 051	7 873	11 464	8 156	10 596	9 015	6 861

# 1か月間の収入と支出

(単位 円)

4 月	5 月	6 月	7 月	8 月	9 月	10 月	11 月	12 月	項 目
60	57	50	53	56	53	56	54	53	集 計 世 帯 数
3.52	3.49	3.54	3.47	3.54	3.38	3.32	3.43	3.36	世 帯 人 員 ( 人 )
1.50	1.54	1.56	1.57	1.57	1.47	1.39	1.37	1.40	有 業 人 員 ( 人 )
45.3	45.6	44.0	42.5	41.3	41.6	42.3	42.0	42.9	世 帯 主 の 年 齢 ( 歳 )
1 036 122	903 057	1 240 176	1 063 589	852 394	761 606	774 331	763 249	1 358 747	収 入 総 額
495 588	454 805	782 638	580 596	422 453	385 522	371 102	366 161	883 781	実 収 入
483 364	447 053	778 387	566 485	415 850	380 695	367 769	357 436	863 904	経 常 収 入
457 831	440 470	753 072	565 783	394 924	373 094	335 878	349 534	840 795	勤 め 先 収 入
418 444	403 872	675 271	519 286	352 664	337 374	312 635	318 954	779 809	世 帯 主 収 入
39 388	36 598	77 800	46 496	42 259	35 719	23 243	30 580	60 986	妻 ・ そ の 他
0	4298	0	0	4 499	472	0	0	0	事 業 ・ 内 職 収 入
25 532	2 285	25 315	703	16 427	7 130	31 891	7 902	23 109	他 の 経 常 収 入
12 224	7 752	4 251	14 111	6 604	4 827	3 333	8 725	19 877	特 別 収 入
450 920	354 965	372 800	404 720	370 821	319 481	342 075	328 116	405 187	実 収 入 以 外 の 収 入
89 615	93 286	84 738	78 273	59 120	56 604	61 154	68 972	69 779	繰 入 金
1 036 122	903 057	1 240 176	1 063 589	852 394	761 606	774 331	763 249	1 358 747	支 出 総 額
483 005	412 289	441 706	435 589	358 880	336 760	331 696	338 437	436 931	実 支 出
374 441	301 601	332 736	348 063	291 384	274 425	276 065	284 604	353 569	消 費 支 出
67 068	70 813	68 509	68 813	66 829	64 333	60 462	63 738	82 136	食 料
19 295	17 410	13 028	20 404	18 349	20 612	18 722	17 374	26 487	住 居
20 906	21 342	17 197	18 186	21 559	20 520	17 173	16 807	25 155	光 熱 ・ 水 道
21 642	8 068	8 228	16 985	16 768	7 740	8 533	9 978	13 496	家 具 ・ 家 事 用 品
17 286	18 473	22 363	25 412	11 961	13 690	13 895	17 360	19 256	被 服 及 び 履 物
10 606	5 572	11 281	21 374	8 795	22 510	19 138	11 247	13 124	保 健 医 療
78 331	34 838	33 432	70 107	40 877	30 843	33 808	40 833	34 618	交 通 ・ 通 信
33 184	20 161	14 343	13 530	10 513	11 816	19 035	26 430	12 690	教 育
29 092	28 899	55 921	33 551	44 213	22 426	27 159	26 495	38 930	教 養 娯 楽
77 031	76 024	88 433	59 702	51 522	59 936	58 140	54 342	87 676	そ の 他 の 消 費 支 出
43 104	30 571	39 300	19 709	11 957	22 219	23 155	31 892	22 874	( 再 掲 ) 教 育 関 係 費
38 558	32 908	59 147	36 543	50 309	25 981	31 462	30 581	47 244	( 再 掲 ) 教 養 娯 楽 関 係 費
108 564	110 688	108 970	87 526	67 496	62 334	55 632	53 833	83 362	非 消 費 支 出
466 638	407 271	715 069	570 078	440 896	362 118	378 033	353 936	826 087	実 支 出 以 外 の 支 出
86 480	83 497	83 402	57 922	52 618	62 728	64 602	70 876	95 730	繰 越 金
8 359	7 919	6 832	9 413	7 158	8 918	4 347	4 984	13 465	現 物 総 額

資料 総務省統計局「家計調査報告」

## 42 全国消費実

(平成6年・11年)

### (1) 1世帯当たり1か月間の収入と支出 (二人以上の一般世帯)

(単位 円)

収 支 項 目	平成6年	11年	収 支 項 目	平成6年	11年
集 計 世 帯 数	227	225	家 具 ・ 家 事 用 品	13 358	12 736
世 帯 人 員 (人)	3.21	3.31	家 庭 用 耐 久 財	4 469	4 312
有 業 人 員 (人)	1.50	1.39	被 服 及 び 履 物	21 304	17 124
持 家 率 (%)	74.3	68.9	洋 服	8 106	7 614
家賃・地代を支払っている世帯の割合(%)	25.7	31.0	保 健 医 療	9 600	10 154
年 間 収 入 (千円)	7 011	6 989	交 通 ・ 通 信	32 165	42 745
世 帯 主 の 年 齢 (歳)	50.7	49.5	交 通	6 172	4 240
			自 動 車 等 関 係 費	18 599	28 647
消 費 支 出	323 977	304 651	通 信	7 394	9 857
食 料	76 587	72 806	教 育	9 784	15 937
穀 類	8 314	7 346	教 養 娯 楽	29 553	30 642
魚 介 類	10 267	9 073	教 養 娯 楽 用 耐 久 財	2 232	3 234
肉 類	7 893	7 721	教 養 娯 楽 サ ー ビ ス	16 417	16 459
野 菜 ・ 海 藻	10 317	8 386	そ の 他 の 消 費 支 出	96 761	66 705
果 物	4 037	3 197	諸 雑 費	22 292	16 824
調 理 食 品	5 905	7 072	交 際 費	26 239	22 925
外 食	11 897	11 757	仕 送 り 金	21 372	7 397
住 居	16 339	17 349	(再掲)移転支出	37 125	18 116
家 賃 ・ 地 代	10 001	11 175	(再掲)教育関係費	32 498	26 186
光 熱 ・ 水 道	18 526	19 452	(再掲)教養娯楽関係費	34 520	35 828
電 気 代	11 073	10 462	(再掲)経常消費支出	251 689	236 069
ガ ス 代	3 561	4 716	エ ン ゲ ル 係 数 (%)	23.6	23.9

資料 総務省統計局「全国消費実態調査報告」

### (2) 1世帯当たり貯蓄・負債の現在高 (二人以上の一般世帯)

(単位 千円)

貯 蓄 ・ 負 債 項 目	平成6年	11年	貯 蓄 ・ 負 債 項 目	平成6年	11年
集 計 世 帯 数	211	227	郵 便 局	2 838	3 013
世 帯 人 員 (人)	3.23	3.30	銀 行 な ど	4 288	3 745
有 業 人 員 (人)	1.51	1.38	生 命 保 険 な ど	3 813	3 704
年 間 収 入 (千円)	7 097	7 007	有 価 証 券	3 222	1 851
世 帯 主 の 年 齢 (歳)	51.0	49.4	貸 付 信 託 ・ 金 銭 信 託	1 007	588
			債 券 , 公 社 債 投 資 信 託	561	488
貯 蓄 現 在 高	15 608	13 911	株 式 ・ 株 式 投 資 信 託	1 654	774
金 融 機 関	15 245	13 561	金 融 機 関 外	363	350
通 貨 性 預 貯 金	1 076	1 245	負 債 現 在 高	3 461	4 939
郵 便 局	223	433	う ち 住 宅 ・ 土 地 の た め の 負 債	3 028	4 464
銀 行 な ど	853	812	負 債 保 有 率 (%)	47.4	47.1
定 期 性 預 貯 金	7 126	6 758	う ち 住 宅 ・ 土 地 の た め の 負 債 (%)	29.4	29.5

資料 総務省統計局「全国消費実態調査報告」

# 態調査結果

各9から11月)

## (3) 1000世帯当たり主要耐久財の所有数量及び普及率 (二人以上の一般世帯)

(単位 %)

品名	平成6年		11年		品名	平成6年		11年	
	所有数量	普及率	所有数量	普及率		所有数量	普及率	所有数量	普及率
システムキッチン	288	27.9	425	41.2	サイドボード・リビングボード	593	47.3	553	46.5
洗髪洗面化粧台	327	31.9	461	42.5	茶たんす・食器戸棚	1562	92.5	1548	96.9
太陽熱温水器	226	22.6	123	12.3	応接用座卓(食卓を除く)	699	52.2	750	57.9
給湯機 (ガス瞬間湯沸器を除く)	504	49.6	469	46.1	食堂セット (食卓と椅子のセット)	903	85.8	930	89.5
浄水器(購入価格が10万円以上)	84	8.4	...	...	じゅうたん	907	50.0 (2)	276 (2)	21.5
温水洗浄便座	159	15.5	447	37.3	ベッド・ソファベッド	920	52.7	1070	56.1
電気冷蔵庫	1296	97.8 (1)	1289 (1)	99.1	自動車	1341	86.3	1496	93.0
電気洗濯機	1106	98.7	1096	99.1	オートバイ・スクーター	252	22.6	193	18.0
電気掃除機	1473	96.9	1513	100.0	マウンテンバイク	80	7.1	...	...
電子レンジ (電子オープンレンジを含む)	934	90.3	1053	99.1	携帯電話(PHSを含む)	...	...	1096	64.0
自動炊飯器(遠赤釜, IH型)	792	69.9	943	84.2	コードレス電話機 (小電力子機付)	451	43.4	...	...
衣類乾燥機	168	16.8	...	...	ファクシミリ(コピー付を含む)	124	11.5	382	38.2
ふとん乾燥機	363	35.0	...	...	書斎・学習机 (ライティングデスクを含む)	1142	59.3	1114	64.0
電動工具一式 (日曜大工用2点以上)	310	25.2	...	...	書棚	1327	64.2	...	...
ガス瞬間湯沸器	376	35.8	...	...	カラーテレビ	2434	98.7	2588	100.0
自動食器洗機	49	4.9	...	...	ハイビジョンテレビ	18	0.9	...	...
電動ミシン	765	69.9	711	66.2	ワードプロセッサ	500	42.9	461	42.1
ルームエアコン	2420	94.7	2640	98.7	パーソナルコンピュータ	226	18.1	500	42.5
電気ごたつ(家具調のもの)	1058	78.8	1276	87.7	CDラジオカセット	814	63.3 (3)	1000 (3)	71.9
電気カーペット	819	64.2	...	...	ステレオセット	659	59.3	557	48.2
FF式温風ヒーター (石油ガス)	801	50.9	...	...	ビデオテープレコーダ	973	69.9	1250	79.4
石油ストーブ	1274	66.8	...	...	ビデオカメラ	292	27.0 (4)	456 (4)	40.8
和たんす	1186	83.2	1075	75.0	カラオケ装置	137	12.8	...	...
洋服たんす	1836	95.6	1768	94.3	カメラ	1628	88.9	1474	91.2
整理たんす	2062	92.5	2061	95.2	レーザーディスクプレーヤ	93	9.3	...	...
鏡台(ドレッサー)	1000	85.0	925	81.6	ピアノ	319	30.5	294	29.4
ユニット家具 (価格が20万円以上)	71	4.9	175	11.0	電子鍵盤楽器	195	19.5	237	23.2
応接セット(3点セット以上)	482	46.0	404	39.0	ゴルフ用具一式 (ハーフセットを含む)	566	40.7	618	46.9
ソファ (セットに含まれないもの)	204	17.7	...	...	テレビゲーム機	553	42.5	...	...

(注) 和、洋服、整理たんす・ベッド・ソファベッド・書棚: 作り付けを除く。

資料 総務省統計局「全国消費実態調査報告」

- (1) 300ℓ以上
- (2) 5万円以上のもの
- (3) CD・MDラジオカセット
- (4) デジタルを含む

## 43 社会生活 (平成8年)

### (1) 年齢，男女，行動の

岡山市

区 分	15歳以上 人口	行 動								
		睡 眠	身の回り の用事	食 事	通 勤・ 通 学	仕 事	学 業	家 事	介 護・ 看 護	育 児
総 数	507	7.41	1.14	1.34	0.26	4.01	0.30	1.31	0.05	0.13
15～24歳	97	7.54	1.08	1.16	0.42	2.44	2.33	0.22	0.00	0.02
25～34	86	7.41	1.07	1.30	0.24	5.13	0.05	1.28	0.01	0.53
35～44	77	7.13	1.10	1.29	0.33	5.32	0.00	2.05	0.06	0.15
45～54	94	7.27	1.09	1.35	0.32	5.23	-	1.50	0.09	0.04
55～64	69	7.33	1.20	1.45	0.21	4.01	0.00	1.53	0.06	0.01
65～74	51	7.57	1.29	1.55	0.05	1.31	-	2.04	0.08	0.03
75歳以上	31	8.54	1.31	1.55	0.00	0.52	-	1.16	0.08	0.03
男	242	7.51	0.59	1.30	0.34	5.19	0.36	0.13	0.02	0.04
15～24歳	50	7.53	0.57	1.15	0.39	2.17	2.50	0.09	-	0.00
25～34	41	7.48	0.56	1.26	0.33	7.31	0.06	0.09	0.01	0.13
35～44	38	7.25	0.58	1.29	0.43	7.32	-	0.05	0.04	0.09
45～54	46	7.43	0.55	1.32	0.45	7.06	-	0.10	0.02	0.02
55～64	33	7.55	1.01	1.37	0.30	5.44	0.01	0.14	0.02	0.01
65～74	23	8.20	1.14	1.49	0.07	1.53	-	0.30	0.04	0.00
75歳以上	11	8.50	1.15	1.55	0.01	1.32	-	0.40	0.06	0.00
女	264	7.33	1.27	1.38	0.20	2.49	0.25	2.43	0.07	0.21
15～24歳	47	7.56	1.20	1.16	0.44	3.11	2.16	0.35	0.00	0.04
25～34	44	7.34	1.17	1.33	0.16	3.04	0.03	2.42	0.00	1.31
35～44	39	7.01	1.22	1.30	0.23	3.35	0.00	4.01	0.08	0.22
45～54	48	7.11	1.23	1.38	0.20	3.44	-	3.26	0.15	0.07
55～64	37	7.13	1.37	1.52	0.12	2.29	-	3.20	0.08	0.01
65～74	29	7.38	1.42	1.59	0.03	1.13	-	3.19	0.12	0.04
75歳以上	20	8.57	1.41	1.54	0.00	0.30	-	1.36	0.09	0.05

### (2) 年齢，男女，行動の

岡山市

区 分	15歳以上 人口	行 動								
		睡 眠	身の回り の用事	食 事	通 勤・ 通 学	仕 事	学 業	家 事	介 護・ 看 護	育 児
総 数	507	8.22	1.13	1.38	0.07	1.35	0.06	1.34	0.02	0.14
15～24歳	97	8.59	1.09	1.19	0.09	1.07	0.31	0.31	-	0.03
25～34	86	8.29	1.12	1.33	0.07	1.21	0.03	1.26	0.01	0.43
35～44	77	7.54	1.06	1.38	0.08	2.02	-	2.15	0.01	0.34
45～54	94	8.07	1.05	1.38	0.10	2.05	-	1.59	0.02	0.03
55～64	69	8.04	1.13	1.47	0.08	2.04	-	1.53	0.05	0.01
65～74	51	8.10	1.29	1.56	0.02	1.13	-	1.41	0.02	0.04
75歳以上	31	8.56	1.33	2.05	-	0.33	-	1.15	0.13	-
男	242	8.36	0.59	1.34	0.08	1.58	0.10	0.21	0.01	0.09
15～24歳	50	8.57	0.59	1.20	0.06	0.33	0.43	0.26	-	0.01
25～34	41	8.47	0.58	1.29	0.10	1.54	0.06	0.25	0.03	0.17
35～44	38	8.21	1.00	1.35	0.10	3.03	-	0.12	-	0.32
45～54	46	8.21	0.57	1.34	0.14	2.38	-	0.19	0.01	0.01
55～64	33	8.29	0.53	1.42	0.09	2.32	-	0.18	0.02	0.00
65～74	23	8.27	1.03	1.51	0.02	1.53	-	0.25	-	0.02
75歳以上	11	8.50	1.07	2.08	-	0.40	-	0.16	0.06	-
女	264	8.09	1.25	1.42	0.06	1.13	0.03	2.41	0.04	0.19
15～24歳	47	9.02	1.21	1.18	0.12	1.43	0.18	0.36	-	0.06
25～34	44	8.12	1.26	1.36	0.04	0.50	-	2.23	-	1.07
35～44	39	7.26	1.12	1.41	0.05	1.03	-	4.16	0.03	0.35
45～54	48	7.54	1.13	1.43	0.05	1.32	-	3.35	0.04	0.05
55～64	37	7.42	1.31	1.52	0.07	1.38	-	3.19	0.07	0.02
65～74	29	7.57	1.50	2.01	0.02	0.41	-	2.42	0.03	0.06
75歳以上	20	9.00	1.47	2.04	-	0.29	-	1.48	0.16	-



# 基本調査結果

10月1日実施)

## 種類別総平均時間（週全体）

(単位 時間:分)

の 種 類											区 分
買い物	移動(通勤・通学を除く)	テレビ・ラジオ・新聞・雑誌	休養・くつろぎ	学習・研究(学業以外)	趣味・娯楽	スポーツ	社会的活動	交際・付き合い	受診・療養	その他	
0.24	0.25	2.29	1.15	0.13	0.40	0.10	0.04	0.29	0.09	0.24	総 数
0.17	0.27	2.13	1.22	0.33	1.06	0.11	0.01	0.39	0.03	0.27	15～24歳
0.27	0.29	1.57	1.07	0.08	0.28	0.07	0.03	0.28	0.03	0.22	25～34
0.26	0.29	1.46	1.11	0.11	0.29	0.12	0.07	0.18	0.08	0.21	35～44
0.26	0.22	2.25	0.58	0.06	0.32	0.09	0.04	0.28	0.03	0.19	45～54
0.28	0.19	2.54	1.03	0.12	0.40	0.14	0.03	0.36	0.09	0.22	55～64
0.33	0.27	3.38	1.31	0.11	0.48	0.12	0.11	0.30	0.18	0.30	65～74
0.13	0.11	3.56	2.24	0.02	0.34	0.03	0.04	0.23	0.56	0.34	75歳以上
男											
0.13	0.28	2.35	1.13	0.16	0.49	0.15	0.04	0.26	0.10	0.22	15～24
0.09	0.32	2.14	1.24	0.38	1.34	0.15	0.01	0.38	0.03	0.30	25～34
0.16	0.31	1.57	1.03	0.05	0.32	0.12	0.02	0.23	0.01	0.18	35～44
0.12	0.31	1.50	1.13	0.16	0.27	0.14	0.07	0.19	0.12	0.14	45～54
0.10	0.22	2.26	1.02	0.08	0.35	0.14	0.03	0.25	0.01	0.19	55～64
0.11	0.22	3.12	0.57	0.13	0.44	0.25	0.03	0.18	0.11	0.19	65～74
0.26	0.33	4.20	1.38	0.18	1.04	0.13	0.08	0.27	0.22	0.34	75歳以上
0.11	0.11	4.24	1.37	0.04	0.30	0.07	0.11	0.29	1.19	0.36	
女											
0.35	0.22	2.23	1.18	0.11	0.32	0.06	0.05	0.33	0.09	0.25	15～24
0.24	0.22	2.13	1.20	0.28	0.36	0.06	0.00	0.41	0.04	0.23	25～34
0.36	0.27	1.57	1.12	0.11	0.25	0.03	0.05	0.31	0.06	0.26	35～44
0.39	0.27	1.43	1.08	0.06	0.30	0.10	0.08	0.16	0.04	0.28	45～54
0.41	0.22	2.24	0.54	0.04	0.30	0.05	0.04	0.30	0.04	0.19	55～64
0.43	0.17	2.39	1.09	0.11	0.36	0.04	0.03	0.53	0.06	0.26	65～74
0.38	0.22	3.04	1.25	0.06	0.36	0.12	0.12	0.32	0.15	0.27	75歳以上
0.14	0.10	3.40	2.51	0.01	0.35	0.01	0.01	0.20	0.43	0.33	

資料 総務省統計局「社会生活基本調査報告」

## 種類別総平均時間（日曜日）

(単位 時間:分)

の 種 類											区 分
買い物	移動(通勤・通学を除く)	テレビ・ラジオ・新聞・雑誌	休養・くつろぎ	学習・研究(学業以外)	趣味・娯楽	スポーツ	社会的活動	交際・付き合い	受診・療養	その他	
0.36	0.39	3.10	1.30	0.12	1.05	0.19	0.11	0.45	0.03	0.39	総 数
0.31	0.46	3.01	1.38	0.28	1.43	0.14	0.03	1.11	0.03	0.33	15～24歳
0.43	0.55	2.38	1.25	0.08	0.50	0.24	0.10	1.03	0.01	0.49	25～34
0.37	0.40	2.39	1.14	0.08	0.51	0.32	0.23	0.33	0.02	0.42	35～44
0.45	0.35	3.30	1.23	0.09	1.03	0.17	0.13	0.25	0.02	0.29	45～54
0.32	0.31	3.17	1.13	0.06	1.09	0.20	0.09	0.42	0.00	0.45	55～64
0.35	0.35	3.48	1.40	0.07	0.51	0.09	0.11	0.42	0.07	0.38	65～74
0.13	0.10	4.03	2.46	0.04	0.47	0.03	0.04	0.19	0.19	0.39	75歳以上
男											
0.26	0.45	3.46	1.26	0.14	1.23	0.25	0.09	0.47	0.05	0.37	15～24
0.22	1.00	3.19	1.26	0.27	2.06	0.18	0.04	1.13	0.05	0.37	25～34
0.34	0.57	3.18	1.30	0.10	0.48	0.36	0.07	1.03	0.01	0.47	35～44
0.26	0.46	3.06	1.14	0.13	1.08	0.30	0.22	0.41	0.04	0.36	45～54
0.30	0.35	4.16	1.28	0.14	1.27	0.27	0.07	0.21	0.02	0.28	55～64
0.16	0.35	3.57	1.10	0.09	1.36	0.35	0.11	0.40	-	0.43	65～74
0.28	0.43	4.29	1.47	0.06	1.10	0.05	0.03	0.38	0.10	0.38	75歳以上
0.12	0.07	5.37	1.58	0.10	0.55	0.04	0.09	0.36	0.38	0.26	
女											
0.45	0.34	2.37	1.34	0.09	0.49	0.13	0.12	0.44	0.02	0.40	15～24
0.40	0.32	2.43	1.52	0.29	1.20	0.10	0.02	1.09	-	0.28	25～34
0.51	0.53	2.00	1.20	0.07	0.51	0.13	0.13	1.03	0.02	0.50	35～44
0.48	0.34	2.12	1.14	0.04	0.35	0.34	0.23	0.25	0.01	0.48	45～54
0.58	0.35	2.46	1.17	0.05	0.40	0.08	0.18	0.30	0.02	0.29	55～64
0.46	0.28	2.42	1.15	0.03	0.45	0.07	0.08	0.43	0.00	0.46	65～74
0.40	0.28	3.16	1.35	0.08	0.36	0.12	0.17	0.45	0.04	0.38	75歳以上
0.13	0.11	3.10	3.12	-	0.42	0.02	0.01	0.10	0.08	0.46	

資料 総務省統計局「社会生活基本調査報告」

## 44 市民意識

(平成13年)

## (1) 岡山市への定住性

	(単位 %)				
	平成5年	平成7年	平成9年	平成11年	平成13年
岡山市に住み続けたい	71.4	74.8	69.9	71.0	76.4
どちらとも言えない	19.9	17.9	19.5	19.3	17.9
住み続けたくない	7.2	6.2	7.6	8.3	5.3
有効回収数 (人)	3 650	3 189	1 972	3 157	3 014
男 (人)	1 484	1 359	858	1 333	1 224
女 (人)	2 054	1 779	1 113	1 824	1 764
不明 (人)	112	51	1	-	26
調査客体数 (人)	5 000	5 000	3 000	5 000	5 000
有効回収率 (%)	73.0	63.8	65.7	63.1	60.3

資料 市民局協働のまちづくり課「岡山市市民意識調査報告書」

## (2) 岡山市へ住み続けたくない理由

区 分	(単位 %)						
	全体	20歳代	30歳代	40歳代	50歳代	60歳代	70歳以上
回答者年代別割合	100.0	12.0	15.6	15.8	21.3	17.4	17.1
住みたくないと思った人の理由 (注)							
人情・人間関係がよくない	100.0	35.3	35.6	65.2	69.7	46.2	90.0
交通の便がよくない	100.0	47.1	40.0	30.4	33.3	15.4	40.0
都会的な魅力がない	100.0	50.0	35.6	43.5	24.2	30.8	10.0
経済的な活気がない	100.0	26.5	22.2	21.7	33.3	15.4	-
下水道など生活環境が悪い	100.0	14.7	20.0	26.1	33.3	23.1	30.0
文化的刺激が乏しい	100.0	32.4	13.3	26.1	24.2	23.1	30.0

(注) 41項目までの複数回答で、上位6位までの項目について、年代別に掲載

資料 市民局協働のまちづくり課「岡山市市民意識調査報告書」

# 調査結果

調査結果)

## (3) 岡山市の施策・サービスに対する評価

	設 問 項	目 満 足 度	優 先 度
A群	(11) ゴミなどの不法投棄対策	2.5	4.0
	(19) 高齢者在宅生活の支援や介護対策	2.8	3.9
	(6) 放置自転車対策や歩行者に優しいまちづくり	2.3	3.8
	(34) 行政の簡素化や財政の健全化	2.6	3.8
	(13) 交通安全対策	2.9	3.8
	(12) 公害対策などや良好な環境の保全	2.9	3.8
	(18) 身体の不自由な方の自立と社会参画支援対策	2.9	3.7
	(27) 青少年の健全育成	2.8	3.7
	(8) 水洗化の推進	2.9	3.7
	(2) 生活道路の整備	2.9	3.7
	(7) バス・電車等公共交通の利用促進策	2.8	3.6
(20) ボランティアや市民の自治活動支援対策	2.9	3.4	
B群	(15) 救急・救命対策	3.4	3.8
	(10) ゴミ収集・リサイクル対策	3.3	3.8
	(16) 病院や保健・予防対策	3.3	3.8
	(17) 保育など子育て支援対策・児童の福祉	3.0	3.8
	(9) 食品・環境衛生の監視・指導	3.1	3.7
	(25) 小・中学校教育の充実	3.1	3.7
	(14) 消防防火・防災対策	3.3	3.7
	(35) 身近な市役所窓口のサービス内容	3.0	3.6
C群	(36) 市役所職員の窓口対応	3.1	3.5
	(37) 市役所職員の電話対応	3.1	3.5
	(4) 河川の改修等洪水・浸水対策	3.3	3.4
	(1) 公園・緑地の整備や緑化の推進	3.2	3.4
	(32) IT等の情報化推進と啓発	3.1	3.3
	(26) 図書館・公民館等生涯学習施設や施策の充実	3.3	3.3
	(33) 広報や広聴、情報公開など市民参加の推進	3.1	3.3
	(24) 体育・スポーツの振興や健康づくり	3.2	3.2
	(28) 文化活動の振興や文化財の保護活用	3.2	3.1
(29) 国際交流の推進	3.1	3.1	
D群	(5) 幹線道路や環状道路の整備	2.9	3.5
	(23) 消費者保護対策	2.8	3.4
	(21) 勤労世帯の定住促進など中心市街地活性化対策	2.8	3.3
	(30) 商工業の振興や企業誘致の推進	2.8	3.3
	(3) 区画整理など適正な開発	2.8	3.3
	(31) 農林漁業の振興	2.9	3.2
	(22) 男女共同参画社会の推進、人権問題への対応	3.0	3.2

A群：施策・サービスの重点項目

B群：優先度・満足度ともに高い項目

C群：現在の状況で満足度が高いが、優先度は低い項目

D群：優先度、満足度ともに低い項目

満足度評価点=(「満足」×5点+「やや満足」×4点+「どちらともいえない」×3点+「やや不満」×2点+「不満」×1点)/(全体回答者数-無回答者数)

優先度評価点=(「特に優先」×5点+「優先」×4点+「どちらともいえない」×3点+「やや低い」×2点+「低い」×1点)/(全体回答者数-無回答者数)

資料 市民局協働のまちづくり課「岡山市市民意識調査報告書」



# 第 5 章

## 電気・ガス・上下水道

## 45 電灯・電力需要状況

### (1) 電 灯

(ア) 契約口数 (単位 口)

年 月 次	総 数	定 額 電 灯	従量電灯A (小 口)	従量電灯B (大 口)	そ の 他		
					公 街 灯	時間帯別電灯	そ の 他
平成9年末	328 551	8 079	275 524	5 636	32 140	5 674	1 498
10	353 305	9 021	293 330	5 947	36 364	7 051	1 592
11	347 557	9 178	288 368	5 912	35 168	7 580	1 351
12	352 537	9 582	290 990	5 968	35 963	8 798	1 236
13	355 817	10 222	292 650	6 014	36 546	9 280	1 105

(イ) 使用電力量 (単位 百万kWh)

年 月 次	総 数	定 額 電 灯	従量電灯A (小 口)	従量電灯B (大 口)	そ の 他		
					公 街 灯	時間帯別電灯	そ の 他
平成9年末	1 266	3	1 038	139	22	60	4
10	1 342	4	1 085	143	23	83	4
11	1 314	3	1 063	137	19	90	2
12	1 371	3	1 104	139	20	103	3
13	1 391	4	1 109	137	22	110	9
13年1月	139	0.3	111	12	2	12	0.7
2	136	0.3	108	13	2	12	0.8
3	116	0.3	92	11	2	10	0.7
4	108	0.3	85	11	2	9	0.7
5	95	0.3	74	10	2	8	0.6
6	95	0.3	74	11	2	8	0.6
7	114	0.2	92	11	1	8	0.7
8	153	0.3	129	13	1	9	0.8
9	125	0.3	102	12	2	8	0.8
10	92	0.3	71	10	2	7	0.7
11	102	0.3	79	11	2	9	1.0
12	116	0.3	92	12	2	10	1.3

(注) 本表の数字は、岡山営業所、岡山東営業所管内のものである。

### (2) 電 力

(ア) 契約口数 (単位 口)

年 月 次	総 数	業 務 用	低 圧(小口)	高 圧A(大口)	高 圧B特高	そ の 他
平成9年末	55 693	2 155	31 615	985	105	20 833
10	58 226	2 303	33 158	1 093	125	21 547
11	55 759	2 304	32 066	1 052	117	20 220
12	55 488	2 152	31 893	1 050	121	20 272
13	55 110	2 404	31 659	1 046	120	19 881

(イ) 使用電力量 (単位 百万kWh)

年 月 次	総 数	業 務 用	低 圧(小口)	高 圧A(大口)	高 圧B特高	そ の 他
平成9年末	2 269	891	206	229	841	102
10	2 528	981	233	257	945	113
11	2 327	983	223	239	833	107
12	2 380	966	231	246	906	100
13	2 463	985	227	246	917	88
13年1月	206	80	19	20	77	10
2	212	85	20	22	74	10
3	190	75	17	19	72	8
4	185	74	13	19	71	8
5	177	66	12	18	74	7
6	196	77	16	19	78	6
7	226	89	25	21	85	6
8	259	109	35	25	84	5
9	234	102	27	23	78	6
10	202	83	15	21	76	6
11	190	73	12	20	76	8
12	186	72	16	19	72	8

(注) 本表の数字は、岡山営業所、岡山東営業所管内のものである。

資料 中国電力(株)岡山営業所  
中国電力(株)岡山東営業所

## 46 ガス業種別需要状況

### (1) 契約口数

(単位 戸)

年 月 次	総 数	家 庭 用	業 務 用			
			総 数	工 業 用	商 業 用	そ の 他
平成9年末	108 085	97 281	10 804	103	9 114	1 587
10	107 939	97 447	10 492	98	8 827	1 567
11	108 314	98 069	10 245	96	8 573	1 576
12	109 083	98 999	10 084	96	8 388	1 600
13	109 895	99 781	10 114	98	8 374	1 642

### (2) 販売量

(単位 千 m<sup>3</sup>)

年 月 次	総 数	家 庭 用	業 務 用			
			総 数	工 業 用	商 業 用	そ の 他
平成9年末	112 049	65 334	46 715	1 727	30 887	14 101
10	109 854	62 863	46 991	1 755	30 710	14 526
11	114 481	64 158	50 323	1 723	33 208	15 392
12	119 307	65 586	53 721	1 867	34 323	17 531
13	121 187	64 135	57 052	2 146	33 638	21 268
13年1月	12 572	7 548	5 024	140	3 047	1 837
2	12 971	7 644	5 327	125	3 049	2 153
3	12 246	7 375	4 871	122	2 735	2 014
4	11 206	6 919	4 287	107	2 615	1 565
5	9 221	5 685	3 536	124	2 233	1 179
6	8 505	4 677	3 828	144	2 499	1 185
7	8 542	3 650	4 892	204	2 937	1 751
8	9 339	2 981	6 358	321	3 551	2 486
9	9 365	2 911	6 454	322	3 593	2 539
10	8 296	3 620	4 676	226	2 726	1 724
11	8 775	5 005	3 770	170	2 347	1 253
12	10 149	6 120	4 029	141	2 306	1 582

資料 岡山ガス(株)

## 47 上水道普及状況

(単位 人, %)

年 次	市内人口 A	給水人口	普及率 (B / A)
		上水道 B	
平成 9年度末	618 370	613 486	99.2
10	622 863	618 711	99.3
11	624 402	621 249	99.5
12	627 010	624 220	99.6
13	629 266	626 839	99.6

資料 水道局総務部経営管理課

## 48 上水道給水状況

(単位 千m<sup>3</sup>)

年 月 次	総取水量 (受水を含む)	配 水 量		有 収 水 量			
		総 数	1日平均	総 数	一 般 用	公 衆 浴 場 用	分 水
平成9年度	103 192	102 432	281	88 642	85 817	189	2 636
10	103 013	102 145	280	91 115	88 200	181	2 734
11	102 938	101 982	279	90 128	87 546	169	2 414
12	101 377	100 614	276	89 999	87 695	170	2 134
13	99 937	99 216	272	88 831	86 702	175	1 954
13年 4 月	8 089	8 018	267	6 452	6 282	8	163
5	8 482	8 410	272	7 057	6 834	23	201
6	8 511	8 432	282	8 069	7 888	8	173
7	9 348	9 280	299	7 489	7 260	21	207
8	9 005	8 946	289	8 379	8 161	8	210
9	8 315	8 266	276	7 815	7 628	21	165
10	8 431	8 388	271	7 885	7 670	8	207
11	8 164	8 118	271	7 194	6 999	19	176
12	8 358	8 306	268	7 552	7 388	8	156
14年 1 月	8 125	8 064	260	7 064	6 840	22	202
2	7 173	7 116	254	7 363	7 290	8	64
3	7 935	7 870	254	6 511	6 460	22	29

(注) 一般用は、家事用・営業用の合計。

資料 水道局総務部経営管理課

## 49 工業用水道給水状況

(単位 千m<sup>3</sup>)

年 月 日	工 業 用 水 道	
	総 配 水 量	有 収 水 量
平成 9年度	12 709	11 402
10	12 339	11 073
11	12 402	11 132
12	12 074	10 937
13	11 711	10 638
13年 4 月	975	886
5	979	888
6	959	874
7	1 011	920
8	958	866
9	972	881
10	986	896
11	983	894
12	1 013	918
14年 1 月	1 013	919
2	884	805
3	978	892

資料 水道局総務部経営管理課



## 50 下水道

### (1) 下水道施設

(単位 か所, km, 戸)

年 次	下水処理場数	ポンプ場数	下水管きょ延長	処理区域内戸数	水洗化戸数
平成9年度	5	18	1 164	81 719	65 510
10	5	19	1 246	86 887	70 679
11	6	19	1 308	92 692	75 717
12	6	19	1 378	98 013	80 795
13	6	19	1 441	102 603	85 184

資料 下水道局下水道経営総務課

### (2) 下水道排水設備設置状況

(単位 件, か所, 戸)

年 次	取付柵設置工事		取付管施工	水洗便所工事		
	設 計	施 工		申 込	完 工 検 査	貸付金交付
平成9年度	449	449	439	4 232	3 626	64
10	425	425	414	4 394	2 186	70
11	392	392	369	4 686	4 370	42
12	406	406	395	4 279	6 805	18
13	420	420	420	3 917	3 400	10

資料 下水道局下水道経営総務課

### (3) 排水処理状況

(単位 ha, 人, 千m<sup>3</sup>, %)

年 次	排水区域		処理区域		排水量 (雨水)	処理量 (汚水)	下水道 普及率
	面 積	人 口	面 積	人 口			
平成9年度	3 685	221 832	3 685	221 832	56 896	37 162	36.3
10	3 906	235 144	3 906	235 144	57 698	34 777	38.2
11	4 126	247 456	4 126	247 456	51 634	43 937	40.1
12	4 318	259 933	4 318	259 933	41 475	49 658	41.9
13	4 467	271 186	4 467	271 186	51 262	54 758	43.6

資料 下水道局下水道経営総務課



# 第 6 章

## 運輸 · 通信

## 51 車両交通量

地 点 名	道 路 状 況		自	
	巾 員	車線数	昭和63年	平成2年
国 道 2 号 古 都 宿	7.0	2	18 963	20 503
国 道 2 号 箕 島	21.5	6	43 144	45 834
国 道 30 号 藤田(都六区)	6.5	2	15 994	15 916
国道53号岡山北バイパス	14.0	2	4 059	3 946
国 道 180 号 高松原古才	6.5	2	14 427	14 581
国 道 429 号 下 足 守	6.0	2	6 922	7 204
主要地方道岡山牛窓線 御 成 町	13.0	2	15 614	14 925
主要地方道岡山吉井線 牟 佐	6.5	2	10 451	12 095
主要地方道岡山児島線 大 福	5.5	2	13 479	13 131
主要地方道岡山港線 十日市中町	12.0	4	21 945	22 896
主要地方道岡山牛窓線 邑 久 郷	5.5	2	6 534	7 123
主要地方道西大寺山陽線 東 平 島	6.5	2	12 708	13 549
主要地方道岡山玉野線 藤 崎	19.5	6	19 672	13 003
県 道岡山倉敷線 野田三丁目	6.5	4	21 404	20 311

(注) 自動車交通量についてH11年度より4車種区分で実施。  
S63・H2年53号線は首部での計測データ

## 52 自動車車種別登録台数

(ア) (各年4月1日現在)(単位 台)

年 次	総 数	乗 用 車		ト ラ ッ ク			バ ス	特殊用途車・ 特種用途車
		普 通	小 型	普 通	小 型	被けん引		
平成10年	282 288	57 122	163 949	16 142	35 372	469	1 091	8 143
11	284 375	62 245	161 795	15 892	34 275	474	1 033	8 661
12	284 632	66 666	158 345	15 754	33 234	437	1 039	9 157
13	285 865	71 506	155 736	15 639	32 168	409	1 047	9 360
14	286 315	75 581	153 291	15 436	31 117	394	1 035	9 461

(注) 小型三輪車は、トラックに含まれる。

資料 中国運輸局岡山運輸支局

(イ) (各年4月1日現在)(単位 台)

年 次	小 型 二 輪 ・ 軽 自 動 車						原 付			小 型 特 殊 自 動 車
	総 数	軽四輪 乗 用	軽四輪 貨 物	軽三輪 貨 物	小 型 二 輪	軽二輪	総 数	一 種	二 種	
平成10年	126 823	53 813	60 557	22	6 000	6 431	65 334	54 236	11 098	6 121
11	128 985	58 952	57 608	22	6 082	6 321	63 289	52 496	10 793	6 139
12	133 024	65 274	55 473	22	6 094	6 161	61 282	50 821	10 461	6 132
13	137 073	70 978	53 843	20	6 163	6 069	59 018	48 799	10 219	6 133
14	140 976	76 412	52 435	17	6 174	5 938	56 799	46 860	9 939	6 114

資料 財政局税務部市民税課

(市内主要路線)

(単位 m, 台)

動 車 交 通 量 (平日 7 : 00 ~ 19 : 00 12時間 )		平成 11 年						地 点 名
平成6年	平成9年	乗 用 車 類			貨 物 車 類			
		乗 用 車	バ ス	小 型 貨 物 車	普 通 貨 物 車			
21 830	22 868	22 743	15 668	175	4 590	2 310	古 都 宿	
48 365	57 148	49 252	30 359	157	9 156	9 580	箕 島	
18 935	15 561	17 860	11 034	177	3 894	2 755	藤 田	
13 858	20 602	24 172	17 261	294	4 291	2 326	津 高	
14 109	14 654	14 985	10 067	140	3 630	1 148	高 松 原 古 才	
8 755	7 782	6 989	4 331	51	1 952	655	下 足 守	
15 397	14 908	14 750	10 676	307	3 251	516	御 成 町	
12 881	14 893	13 943	10 922	54	2 118	849	牟 佐	
13 985	13 851	13 568	9 346	209	2 935	1 078	大 福	
24 344	24 966	25 511	17 103	475	5 942	1 991	十 日 市 中 町	
7 269	7 366	7 952	5 178	62	2 218	494	邑 久 郷	
13 751	13 548	14 299	8 460	98	2 993	2 748	東 平 島	
14 538	14 591	15 124	9 075	160	2 165	3 724	藤 崎	
21 464	22 616	21 042	14 377	106	5 283	1 276	野 田 三 丁 目	

資料 岡山県 土木部 道路建設課  
「道路交通情勢調査結果表」

53 市内タクシー登録状況

(各年4月1日現在) (単位 台)

年 次	事業者数		登 録 車 両 数												軽自動車福祉車両	
	法人	個人	総 数		大 型 車		中 型 車		小 型 車		法人	個人	法人	個人		
			法人	個人	法人	個人	法人	個人	法人	個人						
平成10年	33	215	1 647	1 432	215	49	46	3	753	600	153	845	786	59	-	-
11	33	212	1 635	1 423	212	46	44	2	733	586	147	856	793	63	-	-
12	33	214	1 646	1 432	214	48	47	1	696	552	144	902	833	69	-	-
13	33	215	1 651	1 436	215	49	48	1	681	542	139	921	846	75	-	-
14	33	214	1 672	1 458	214	46	45	1	631	493	138	991	916	75	4	4

(注) 大型車とは道路運送車両法施行規則第2条に定める普通自動車及び小型自動車のうち乗車定員7人以上のもの(特定大型車)と、同条に定める普通自動車のうち総排気量2,000cc(ジーゼル機関を除く)以上で、かつ乗車定員6人以下のもの、又は寝台専用車であって乗車定員7人以上のもの(大型車)の計。

中型車とは道路運送車両法施行規則第2条に定める小型自動車のうち、長さが4.6メートル以上でかつ乗車定員が6人以下のもの、同条に定める普通自動車のうち総排気量2,000cc(ジーゼル機関を除く)未満のもの、又は寝台専用車等であって乗車定員6人以下のもの。(同条に定める軽自動車を除く)

小型車とは道路運送車両法施行規則第2条に定める小型自動車のうち、長さが4.6メートル未満でかつ、乗車定員5人以下のもの、又は、寝台専用車等であって同条に定める軽自動車。

資料 中国運輸局岡山運輸支局

## 54 JR 西日本市内各駅乗車人員

### 山陽本線

(単位 人/日)

年次	上道駅			東岡山駅			高島駅		
	総数	普通	定期	総数	普通	定期	総数	普通	定期
平成9年度	1 281	415	866	3 332	824	2 508	3 252	1 176	2 076
10	1 301	416	885	3 396	829	2 567	3 275	1 142	2 133
11	1 365	415	950	3 367	800	2 567	3 161	1 073	2 088
12	1 392	411	981	3 310	770	2 540	3 033	999	2 034
13	1 370	399	971	3 162	774	2 388	2 967	978	1 989

### 瀬戸大橋線

年次	岡山駅			庭瀬駅			大元駅		
	総数	普通	定期	総数	普通	定期	総数	普通	定期
平成9年度	63 825	30 527	33 298	4 384	1 354	3 030	960	321	639
10	63 062	29 638	33 424	4 256	1 317	2 939	957	302	655
11	62 126	28 997	33 129	4 117	1 287	2 830	963	316	647
12	61 568	28 640	32 928	3 996	1 244	2 752	989	313	676
13	60 790	28 276	32 514	3 953	1 244	2 709	1 030	332	698

年次	備前西市駅			妹尾駅			備中箕島駅		
	総数	普通	定期	総数	普通	定期	総数	普通	定期
平成9年度	737	259	478	2 923	918	2 005	133	36	97
10	735	262	473	2 966	916	2 050	160	57	103
11	726	257	469	2 852	871	1 980	141	52	89
12	722	257	465	2 850	877	1 973	138	50	88
13	752	255	497	2 819	884	1 935	126	49	77

### 赤穂線

### 津山線

年次	西大寺駅			大多羅駅			法界院駅		
	総数	普通	定期	総数	普通	定期	総数	普通	定期
平成9年度	3 087	950	2 137	1 101	365	736	1 956	338	1 618
10	3 133	927	2 206	1 084	367	717	1 905	333	1 572
11	3 207	904	2 302	1 077	355	722	1 894	301	1 593
12	3 258	896	2 363	1 069	335	734	1 699	257	1 442
13	3 252	884	2 368	1 037	324	713	1 614	259	1 355

年次	備前原駅			玉柏駅			牧山駅		
	総数	普通	定期	総数	普通	定期	総数	普通	定期
平成9年度	142	46	96	147	29	118	106	21	85
10	139	45	94	141	29	112	114	22	92
11	134	39	95	125	28	98	97	21	76
12	122	33	88	109	24	86	89	19	70
13	121	28	93	103	20	83	91	17	74

### 吉備線

年次	備前三門駅			大安寺駅			備前一宮駅		
	総数	普通	定期	総数	普通	定期	総数	普通	定期
平成9年度	1 227	199	1 028	303	72	231	873	287	586
10	1 168	218	950	319	113	206	913	323	590
11	1 167	215	952	317	120	197	925	319	606
12	1 120	206	914	312	114	198	929	311	618
13	1 069	193	876	346	119	227	937	315	622

年次	吉備津駅			備中高松駅			足守駅		
	総数	普通	定期	総数	普通	定期	総数	普通	定期
平成9年度	557	216	341	1 329	372	957	724	204	520
10	577	222	355	1 267	360	907	727	193	534
11	585	219	366	1 237	360	878	723	187	536
12	595	210	386	1 212	334	878	739	185	554
13	576	203	373	1 213	327	886	708	175	533

資料 JR西日本岡山支社

## 55 西岡山駅貨物取扱状況

(単位 トン)

年次	発 送			到 着		
	総 量	車 扱	コンテナ	総 量	車 扱	コンテナ
平成9年度	232 664	218	232 446	234 499	40	234 459
10	217 376	248	217 128	218 327	240	218 087
11	213 700	190	213 510	203 041	168	202 873
12	221 585	286	221 299	201 565	159	201 406
13	233 425	220	233 205	210 455	110	210 345

資料 日本貨物鉄道(株)岡山支店

## 56 市内電車運転状況

(単位 回、千人)

年次	運 転 回 数		乗 客 数			
	総 数	一日平均	総 数	定 期	定期外	一日平均
平成9年度	101 587	278	4 312	988	3 324	12
10	101 686	279	4 187	942	3 245	11
11	101 573	278	4 060	875	3 185	11
12	101 314	277	3 874	825	3 049	11
13	101 129	277	3 717	760	2 957	10

資料 岡山電気軌道(株)電車部

## 57 市内バス運転状況

(単位 回、千人、本、km)

年次	運 転 回 数		乗 客 数				路 線 数	路 線 延長総数
	総 数	一日平均	総 数	定 期	定期外	一日平均		
平成9年度	465 071	1 274	9 876	1 626	8 250	27	74 466	
10	469 642	1 287	9 199	1 490	7 709	25	77 446	
11	472 052	1 293	8 764	1 369	7 395	24	90 449	
12	475 311	1 302	8 428	1 423	7 005	23	91 444	
13	473 344	1 297	8 454	1 665	6 789	23	76 446	

資料 岡山電気軌道(株)自動車営業部

## 58 岡山港入港船舶及び船舶乗降人員

(単位 隻、千トン、千人)

年次	入 港 船 舶		船 舶 乗 降 人 員	
	隻	ト ン 数	乗 込 人 員	上 陸 人 員
平成9年	14 802	5 340	191	181
10	13 293	5 217	186	178
11	13 008	5 143	162	161
12	12 867	5 176	156	150
13	12 476	5 498	156	145

(注) 本表は、西大寺・小串港区を含む。

資料 岡山県土木部港湾課

## 59 岡山港移出入貨物取扱状況

(ア) 移 出

(単位 トン)

年次	総 数	農水産品	林 産 品	鉱 産 品	金属機械工業品	化学工業品	軽工業品	特 殊 品	フェリー(台)
平成9年	496 371	-	4 479	223 900	36 266	226 880	1 486	3 360	52 653
10	508 691	-	3 356	277 843	6 435	219 167	-	1 890	53 350
11	482 408	-	3 490	288 623	6 061	180 914	-	3 320	47 778
12	484 341	-	3 340	307 930	5 079	168 392	-	4 600	45 648
13	409 596	2 906	1 665	240 056	4 937	139 759	5 523	14 750	46 031

(イ) 移 入

(単位 トン)

年次	総 数	農水産品	林 産 品	鉱 産 品	金属機械工業品	化学工業品	軽 工 業	特 殊 品	フェリー(台)
平成9年	2 465 044	49 335	30 532	748 427	153 810	1 402 926	80 014	-	51 109
10	2 162 774	50 139	26 377	663 275	119 214	1 206 266	96 353	1 150	52 611
11	2 059 310	54 539	33 186	706 432	96 877	1 066 744	101 532	-	47 779
12	1 985 649	52 221	32 790	718 146	95 995	978 771	107 726	-	45 602
13	1 804 009	50 328	33 879	530 749	95 488	996 106	96 757	702	45 110

(注) フェリーとは、フェリーで運ばれた自動車のことであって、いわゆるフェリー貨物である。

なお、フェリーは台数で示されており、総トン数に含まれていない。

資料 岡山県土木部港湾課

## 60 岡山空港

## (ア) 航空旅客数

年月次	総数	国内定期便			国際定期便		
		計	乗客数	降客数	計	乗客数	降客数
平成9年度	739 293	659 242	333 713	325 529	61 543	30 802	
10	795 569	672 600	340 741	331 859	114 837	57 587	
11	876 572	714 678	362 353	352 325	153 375	76 268	
12	948 564	776 157	388 747	387 410	162 818	81 295	
13	1044 221	882 251	437 849	444 402	145 283	72 287	
13年 4月	83 540	71 011	35 263	35 748	11 212	5 400	
5	86 109	72 308	36 590	35 718	11 901	5 847	
6	87 002	71 438	35 822	35 616	14 998	7 675	
7	93 433	74 763	36 609	38 154	14 629	7 485	
8	102 399	84 916	42 572	42 344	16 614	8 175	
9	85 476	71 721	35 082	36 639	12 905	6 193	
10	89 556	76 591	37 607	38 984	9 375	4 761	
11	89 926	79 586	38 980	40 606	8 908	4 418	
12	77 373	67 647	32 551	35 096	9 726	5 077	
14年 1月	76 691	65 322	34 070	31 252	11 048	5 245	
2	77 745	66 590	32 944	33 646	11 013	5 683	
3	94 971	80 358	39 759	40 599	12 954	6 328	

(注) 定期便には臨時便を含む。

## (イ) 航空機着陸回数

(単位 回)

年月次	総数	民間機										その他 国有機 等
		計	国内線		国際線		震災関連 臨時便	チャーター 便	ダイバ ート機	その他		
			定期便	臨時便	定期便	臨時便						
平成9年度	r 5 188	r 5 137	r 4 224	40	r 209	14	-	122	r 5	r 523	r 51	
10	4 736	r 4 681	r 3 646	28	r 409	15	-	70	9	r 504	r 55	
11	4 478	r 4 427	r 3 406	39	472	8	-	54	r 6	r 442	r 51	
12	4 723	4 675	r 3 701	34	r 491	r 26	-	r 39	r 12	r 372	48	
13	4 994	4 947	3 850	32	496	7	-	82	3	477	47	
13年 4月	445	437	317	8	40	-	-	9	-	63	8	
5	438	434	328	12	39	-	-	8	1	46	4	
6	416	412	316	6	48	2	-	4	-	36	4	
7	432	431	326	2	49	1	-	16	-	37	1	
8	447	445	323	-	48	1	-	5	-	68	2	
9	410	409	315	-	43	-	-	6	-	45	1	
10	420	412	327	2	40	-	-	14	-	29	8	
11	411	406	316	2	36	1	-	9	-	42	5	
12	409	408	329	-	39	1	-	-	-	39	1	
14年 1月	396	390	331	-	38	1	-	2	2	16	6	
2	363	358	296	-	36	-	-	2	-	24	5	
3	407	405	326	-	40	-	-	7	-	32	2	

## (ウ) 貨物、郵便取扱状況

(単位 kg)

年月次	貨物			郵便		
	総数	積	降	総数	積	降
平成9年度	4 153 814	2 302 413	1 851 401	1 294 350	251 946	1 042 404
10	4 683 079	2 742 552	1 940 527	1 238 441	255 620	982 821
11	6 868 842	4 169 497	2 699 345	1 385 885	292 098	1 093 787
12	6 400 952	3 987 216	2 413 736	1 470 171	301 565	1 168 606
13	5 796 148	4 010 868	1 785 280	1 650 582	412 848	1 237 734
13年 4月	502 913	344 374	158 539	136 552	37 657	98 895
5	433 825	279 430	154 395	129 116	34 075	95 041
6	402 441	284 498	117 943	160 228	35 184	125 044
7	592 937	434 545	158 392	137 510	35 854	101 656
8	547 251	430 458	116 793	127 333	32 157	95 176
9	442 771	269 362	173 409	125 979	31 028	94 951
10	479 176	336 233	142 943	129 864	26 712	103 152
11	511 525	334 875	176 650	136 030	31 906	104 124
12	617 774	446 616	171 158	171 641	43 190	128 451
14年 1月	351 536	235 083	116 453	128 993	35 341	93 652
2	386 336	263 548	122 788	120 860	31 697	89 163
3	527 663	351 846	175 817	146 476	38 047	108 429

(注) 貨物については、国際貨物チャーター便によるものを含む。

資料 岡山県岡山空港管理事務所



# 利用状況

(単位 人)

便 降客数	チャーター便			ダイバー ト機客数	遊覧 飛行客数	年 月 次
	計	乗客数	降客数			
30 741	17 435	8 652	8 783	1 073	-	平成 9年度
57 250	7 419	3 713	3 706	713	-	10
77 107	8 091	4 087	4 004	428	-	11
81 523	8 285	4 101	4 184	1 304	-	12
72 996	16 676	8 351	8 325	11	-	13
5 812	1 317	727	590	-	-	13年 4月
6 054	1 900	888	1 012	-	-	5
7 323	566	283	283	-	-	6
7 144	4 041	1 997	2 044	-	-	7
8 439	869	388	481	-	-	8
6 712	850	425	425	-	-	9
4 614	3 590	1 794	1 796	-	-	10
4 490	1 432	716	716	-	-	11
4 649	-	-	-	-	-	12
5 803	310	155	155	11	-	14年 1月
5 330	142	71	71	-	-	2
6 626	1 659	907	752	-	-	3

## 61 岡南飛行場運輸状況

(単位 人、回)

年 月 次	飛行機利用者数	飛行機着陸回数		
	遊覧飛行	総数	大型 (3tを超えるもの)	小型 (3t以下)
平成 9年	170	4 954	515	4 439
10	155	5 414	460	4 954
11	122	4 425	354	4 071
12	119	4 306	444	3 862
13	260	4 147	422	3 725
13年 1月	2	262	40	222
2	14	327	39	288
3	4	362	53	309
4	17	376	36	340
5	12	334	38	296
6	0	313	27	286
7	4	359	43	316
8	11	316	31	285
9	125	361	26	335
10	11	332	11	321
11	5	364	35	329
12	55	441	43	398

資料 岡山県岡南飛行場管理事務所

## 62 一般加入電話数・公衆電話数

年次	一般加入電話数(単位 加入)			公衆電話	
	総数	事務用	住宅用	(単位 台)	(1) デジタル公衆電話
平成9年度	360 804	111 599	249 205	4 595	480
10	348 120	103 577	244 543	4 337	488
11	316 163	90 365	225 798	4 195	617
12	281 155	77 602	203 553	4 113	711
13	271 660	71 035	200 625	4 032	737

(注) 本表は、岡山市関係事業所のものである。

(1) デジタル公衆電話は、公衆電話の再掲であり内数である。デジタル公衆電話とは、データ通信や国際電話のかけられるグレイ電話である。

資料 NTT西日本(株)岡山支店

## 63 国内電報発着信状況

(単位 千通)

年次	総数	発信	着信
平成9年度	1 057	(1) 485	572
10	-	(2) 1 289	-
11	-	(3) 2 079	-
12	-	(3) 1 835	-
13	-	(3) 1 667	-

(注) (1) 岡山県全域の数字である。

(2) H10.12.18岡山電報センターの廃止に伴い中国地方の受付通数。

(3) 中国地方の発信通数。(参考：平成10年度 2 185)

資料 NTT西日本(株)岡山支店

## 64 市内郵便関係施設

年次	郵便局					郵便切手類 販売所	ポスト	私書箱 (使用数)
	総数	普通局	特定局					
			総数	集配局	無集配局			
平成9年度末	96	6	90	7	83	728	844	346
10	96	6	90	7	83	738	860	343
11	96	6	90	7	83	720	861	333
12	96	6	90	7	83	739	876	321
13	96	6	90	7	83	727	884	314

(注) 郵便切手類販売所、ポスト及び私書箱(使用数)は、市内に所在する数値である。

資料 中国郵政局

# 第 7 章

## 建 設

## 65 市内道路状況

(道路・橋梁延長 m)(各年4月1日現在)

年次	道 路 延 長				
	総延長	国道延長	県道延長	市道延長	県管理国道
平成10年	5 276 152	86 316	406 332	4 768 202	15 302
11	5 310 348	84 927	406 720	4 803 399	15 302
12	5 339 174	84 927	410 054	4 828 891	15 302
13	r 5 363 226	r 73 164	409 874	r 4 853 464	26 724
14	5 377 875	73 164	409 577	4 867 522	27 612

年次	市 道 の 幅 員 別 延 長		
	幅2.5 m未満	幅2.5 ~ 8.5 m未満	幅8.5m以上
平成10年	1 456 781	3 082 511	228 910
11	1 446 047	3 120 253	237 099
12	1 432 816	3 143 581	252 494
13	1 422 742	3 174 158	256 563
14	1 415 032	3 193 515	258 974

年次	道 路 舗 装 延 長							
	国 道		県 道		市 道		県管理国道	
	舗装道	砂利道	舗装道	砂利道	舗装道	砂利道	舗装道	砂利道
平成10年	86 316	-	404 179	2 153	3 578 451	1 189 751	15 302	-
11	84 927	-	404 567	2 153	3 631 145	1 172 254	15 302	-
12	84 927	-	408 792	1 262	3 671 915	1 156 976	15 302	-
13	r 73 164	-	408 612	1 262	3 706 428	1 147 036	26 724	-
14	73 164	-	408 315	1 262	3 729 932	1 137 590	27 612	-

(道路・橋面積 m<sup>2</sup>)

年次	橋 梁 延 長		道 路 面 積			
	市 道		国 道	県 道	市 道	県管理国道
	永久橋	石橋及び木橋				
平成10年	35 215	2 702	1 695 526	4 058 132	19 423 219	132 369
11	35 677	2 581	1 703 182	4 079 546	19 722 416	132 369
12	36 122	2 515	1 713 314	4 241 405	20 041 093	132 369
13	r 36 412	2 471	r 1 546 617	4 257 177	20 266 755	302 797
14	36 550	2 374	1 546 617	4 258 569	20 406 533	318 938

年次	橋 梁 数 及 び 橋 面 積							
	国 道		県 道		市 道		県管理国道	
	橋梁数	橋面積	橋梁数	橋面積	橋梁数	橋面積	橋梁数	橋面積
平成10年	177	185 263	709	151 179	7 476	198 529	25	1 819
11	174	206 043	706	150 871	7 536	203 030	25	1 819
12	174	206 043	712	164 283	7 590	210 548	26	1 985
13	r 179	r 193 259	706	164 114	7 610	212 905	73	6 641
14	179	193 259	704	163 391	7 643	214 271	76	6 971

資料 岡山国道工事事務所  
岡山県土木部道路整備課  
都市整備局土木部土木管理課

## 66 都市計画の地域別面積

(1) 用途地域

(単位 ha)

年次 (告示年月日)	総数	第一種	第二種	第一種	第二種	第一種	第二種	準住居	近隣	商業	準工業	工業	工業
		低層住居 専用	低層住居 専用	中高層 住居専用	中高層 住居専用	住居	住居		商業 地域	商業 地域	工業 地域	工業 地域	
平成8年10月29日	9 764	1 500	0	1 244	529	2 572	608	0	567	567	1 666	370	141

(2) 防火地域及び準防火地域 (単位 ha)

年次 (告示年月日)	防火 地域	準防火 地域
平成8年4月16日	140	1 049

(3) 市街化区域及び市街化調整区域 (単位 ha)

年次 (告示年月日)	市街化 区域	市街化調整 区域
平成8年10月29日	9 741	r 41 587

資料 都市整備局都市開発部都市計画課「都市計画おかやま」

## 67 建築確認申請の受付事務処理状況

年次・地区	総数		建築物		昇降機		工作物	
平成9年度	4 659	( 121)	4 345	( 99)	175	( 15)	139	( 7)
10	4 376	( 124)	4 062	( 104)	183	( 11)	131	( 9)
11	4 742	( 127)	4 482	( 87)	122	( 28)	138	( 12)
12	4 109	( 135)	3 794	( 96)	158	( 33)	157	( 6)
13	1 978	( 133)	1 729	( 102)	94	( 20)	155	( 11)
( 13年度)								
本 庁	1 255	( 97)	1 084	( 67)	72	( 20)	99	( 10)
西 大 寺	201	( 15)	182	( 15)	7	( -)	12	( -)
一 宮	70	( 1)	60	( 1)	3	( -)	7	( -)
津 高 松	76	( 2)	67	( 2)	3	( -)	6	( -)
高 松	64	( 3)	60	( 3)	-	( -)	4	( -)
吉 備	39	( 2)	32	( 2)	5	( -)	2	( -)
妹 尾	44	( -)	40	( -)	1	( -)	3	( -)
福 田	35	( -)	34	( -)	-	( -)	1	( -)
上 道	44	( 6)	36	( 6)	1	( -)	7	( -)
興 除	53	( 2)	45	( 2)	2	( -)	6	( -)
足 守	32	( 2)	30	( 2)	-	( -)	2	( -)
藤 田	65	( 3)	59	( 2)	-	( -)	6	( 1)

(注) ( )内は計画通知の別掲

資料 都市整備局都市建築部建築指導課

年次	総数				街区公園		近隣公園		一般			
			うち都市公園						地区公園		総合公園	
	箇所数	面積	箇所数	面積	箇所数	面積	箇所数	面積	箇所数	面積	箇所数	面積
平成9年度	976	500.2	260	463.6	199	54.3	12	21.3	5	16.8	5	96.4
10	1 016	515.3	266	477.3	202	55.1	12	21.3	5	16.8	5	96.4
11	1 052	541.2	273	502.5	208	56.0	12	21.3	5	16.8	6	107.8
12	1 081	548.5	282	508.4	216	57.9	12	21.3	5	16.8	6	107.8
13	1 106	549.8	284	508.8	218	58.3	12	21.3	5	16.8	6	107.8

(注) (1) ちびっ子広場分も加算。

## 69 建築着工

## (1) 構造別

年次	総数		木造		鉄骨鉄筋コンクリート造	
	建築物の数	床面積	建築物の数	床面積	建築物の数	床面積
平成9年	5 083	1 404 601	2 892	377 155	19	58 916
10	4 296	1 231 963	2 550	329 216	22	160 138
11	4 503	965 432	2 630	335 279	16	60 464
12	3 825	882 855	2 213	287 398	11	41 708
13	3 419	752 881	1 946	248 653	13	67 015

## (2) 用途別着工

年次	総数	居住専用	居住産業併用	農林水産業用	鉱工業用
平成9年	1 404 601	700 278	41 628	14 590	106 809
10	1 145 634	592 618	22 241	16 332	37 040
11	965 432	624 253	30 897	8 697	31 912
12	882 855	532 280	36 596	5 885	49 857
13	752 881	493 974	20 857	10 116	22 015

## (3) 資金別, 利用関係別

年次	区分	総数		持家	
		戸数	床面積	戸数	床面積
平成9年	総数	8 712	703 530	2 808	389 222
	うち民間資金による住宅	5 070	289 468	822	113 126
10	総数	6 950	587 955	2 399	329 040
	うち民間資金による住宅	3 886	239 474	723	94 570
11	総数	6 597	624 656	2 787	384 849
	うち民間資金による住宅	2 678	187 098	622	80 696
12	総数	5 713	537 939	2 216	308 613
	うち民間資金による住宅	2 658	195 552	612	84 737
13	総数	5 210	486 513	1 977	277 894
	うち民間資金による住宅	2 895	223 999	711	101 367

## 緑地

(単位 ha) (各年度末現在)

公 園				緑 地		緑 道		児童遊園地(1)		年 次
運 動 公 園		そ の 他		箇 所 数	面 積	箇 所 数	面 積	箇 所 数	面 積	
箇 所 数	面 積	箇 所 数	面 積							
2	42.5	8	140	24	83.7	5	8.5	716	36.6	9
3	47.7	9	144.3	25	87.1	5	8.5	750	38.0	10
3	47.7	9	144.3	25	100.0	5	8.5	779	38.8	11
3	47.7	9	144.3	26	104.0	5	8.5	799	40.1	12
3	47.7	9	144.3	26	104.0	5	8.5	822	41.0	13

資料 都市整備局公園緑地部緑化推進課

## 統計調査結果

### 着工建築物

(単位 棟, m<sup>3</sup>)

鉄筋コンクリート造		鉄 骨 造		コンクリートブロック造		そ の 他		年 次
建築物の数	床面積	建築物の数	床面積	建築物の数	床面積	建築物の数	床面積	
225	264 945	1 914	701 349	15	687	18	1 549	9
182	247 786	1 504	492 738	12	364	26	1 721	10
153	160 959	1 676	407 027	11	386	17	1 317	11
139	121 035	1 426	399 820	8	19 768	28	13 126	12
114	113 442	1 312	311 268	10	194	24	12 309	13

資料 建設省「建築統計年報」

### 建築物床面積

(単位 m<sup>2</sup>)

商 業 用	公益事業用	サービス業用	公務文教用	他に分類されないもの	年 次
201 658	66 084	193 547	73 608	6 399	9
128 256	107 285	139 414	102 251	197	10
94 646	37 122	65 000	72 725	180	11
104 310	19 957	67 109	66 267	594	12
44 898	9 308	84 162	63 462	4 089	13

資料 建設省「建築統計年報」

### 新設住宅の戸数, 床面積

(単位 戸, m<sup>2</sup>)

貸 家		給 与 住 宅		分 譲 住 宅		年 次
戸 数	床面積	戸 数	床面積	戸 数	床面積	
4 753	199 692	36	4 256	1 115	110 360	9
4 110	163 843	6	1 028	132	11 471	10
3 535	159 426	85	4 970	931	94 519	
2 902	120 323	42	2 085	219	22 496	11
2 728	131 475	65	5 647	1 017	102 685	
1 775	79 972	50	4 259	231	22 171	12
2 394	119 127	86	7 345	1 017	102 854	
1 793	83 195	6	1 925	247	25 695	13
2 016	95 301	232	8 651	985	104 667	
1 724	76 838	11	1 163	449	44 631	

資料 建設省「建築統計年報」

## 70 建物の棟数

(1) 総

年次	総数		課税					
			総数		法定免税点以上の			
	棟数	床面積	棟数	床面積	木造		非木	
	棟数	床面積	棟数	床面積	棟数	床面積	棟数	
平成10年	341 111	40 753	333 396	37 021	229 586	18 192	70 777	
11	342 283	41 527	334 520	37 748	229 810	18 363	72 204	
12	342 918	42 119	335 106	38 314	229 652	18 489	73 340	
13	343 546	42 557	335 687	38 725	229 744	18 620	74 253	
14	343 866	42 963	335 998	39 100	229 405	18 714	75 176	

(注) 本表は、固定資産概要調書から建物の概況を示したものである。

## (2) 木造家屋 (課税分)

(単位 棟, 千㎡)

家屋の種類	平成10年		11年		12年		13年		14年	
	棟数	床面積	棟数	床面積	棟数	床面積	棟数	床面積	棟数	床面積
総数	229 586	18 192	229 810	18 363	229 652	18 489	229 744	18 620	229 405	18 714
専用住宅	145 620	12 474	146 742	12 673	147 706	12 851	148 691	13 024	149 349	13 167
共同住宅・寄宿舍	4 516	745	4 616	773	4 664	784	4 688	796	4 725	811
併用住宅	8 113	825	8 001	815	7 917	808	7 820	799	7 731	792
農家住宅	7 749	747	7 609	735	7 489	724	7 377	715	7 264	704
養蚕住宅										
漁業者住宅	341	35	340	35	335	35	329	34	313	32
普通旅館・料亭・待合 ホテル・簡易旅館・団体旅館										
事務所・銀行 店舗	4 295	297	4 302	299	4 181	295	4 172	295	4 159	295
劇場・映画館 病院	158	21	164	22	163	21	169	22	171	22
公衆浴場	19	2	20	2	19	2	19	2	19	2
工場 倉庫	4 241	373	4 176	361	4 112	354	4 040	345	3 960	336
土蔵	2 892	69	2 864	68	2 834	67	2 799	66	2 776	65
付属家(酪農舎・蚕室たばこ 乾燥場を含む)	51 642	2 604	50 976	2 580	50 232	2 548	49 640	2 522	48 938	2 488

資料 財政局税務部資産税課



# および床面積

括

(単位 棟, 千 $m^2$ ) (各年1月1日現在)

家		屋			非課税家屋			年次
もの	造	法定免税点未満のもの			棟数	床面積	床面積	
		木	造	非木				
床面積	棟数	床面積	棟数	床面積	棟数	床面積		
17 434	32 355	1 378	678	17	7 715	3 732	10	
18 011	31 815	1 357	691	17	7 763	3 779	11	
18 467	31 366	1 339	748	19	7 812	3 805	12	
18 764	30 940	1 322	750	19	7 859	3 832	13	
19 057	30 661	1 310	756	19	7 868	3 863	14	

資料 財政局税務部資産税課

## (3) 木造以外の家屋 (課税分)

(単位 棟, 千 $m^2$ )

家屋の種類	平成10年		11年		12年		13年		14年	
	棟数	床面積	棟数	床面積	棟数	床面積	棟数	床面積	棟数	床面積
総数	70 777	17 434	72 204	18 011	73 340	18 467	74 253	18 764	75 176	19 057
事務所・店舗・百貨店・銀行	9 304	4 068	9 523	4 237	9 665	4 321	9 754	4 377	9 868	4 437
住宅・アパート	35 187	6 764	36 192	7 065	37 124	7 288	37 882	7 514	38 650	7 720
ホテル・病院	719	686	737	699	768	738	778	750	788	740
工場・倉庫・市場	23 683	5 532	23 896	5 617	23 974	5 730	24 050	5 734	24 110	5 774
その他	1 884	384	1 856	393	1 809	390	1 789	389	1 760	386

資料 財政局税務部資産税課

71 高層建築

用 途		総 数	6階	7	8	9	10
平成 10 年		955	389	222	117	76	79
11		1 006	410	227	124	79	88
12		1 008	398	234	126	79	89
13		1 038	402	237	133	80	95
14		1 190	450	277	159	95	108
(平成 14 年)							
1	イ 劇場・映画館 □ 公会堂・集会場	- 2	- 1	- -	- 1	- -	- -
2	イ キャバレー・ナイトクラブ類 □ 遊技場・ダンスホール	1 3	1 1	- -	- 2	- -	- -
3	イ 料理店 □ 飲食店	- 43	- 27	- 3	- 8	- 3	- 2
4	百貨店・マーケット・展示場・店舗	19	11	7	1	-	-
5	イ 旅館・ホテル □ 共同住宅・寄宿舎	53 468	16 114	9 121	3 60	7 34	11 73
	イ 病院・診療所	36	20	7	3	4	-
6	□ 養老施設・福祉施設 八 幼稚園・盲学校・ろう学校	7 -	3 -	2 -	1 -	1 -	- -
7	小・中・高・大学・各種学校	30	15	6	7	-	1
8	図書館・博物館	2	2	-	-	-	-
9	イ 蒸気浴場・熱気浴場 □ イ以外の公衆浴場	2 -	2 -	- -	- -	- -	- -
10	停車場・発着場(船舶等)	-	-	-	-	-	-
11	神社 仏閣	1	1	-	-	-	-
12	イ 工場・作業場 □ スタジオ	10 -	5 -	3 -	1 -	- -	1 -
13	イ 車庫・駐車場 □ 格納庫	5 -	3 -	1 -	- -	1 -	- -
14	倉庫	6	3	1	1	-	1
15	その他の事業所(事務所等)	155	66	26	34	18	2
16	イ 1~4,5のイ,6・9のイがあるもの □ イ以外の複合用途対象物 専用住宅等	217 128 2	95 63 1	59 31 1	21 16 -	18 9 -	11 6 -

(注) 平成14年より、6階以上の建物を調査対象とする。

72 市営住宅管理戸数

年 次	総数	一 種(平成9年度まで)					二 種(平成9年度まで)			
		木造 平家	簡耐 平家	簡耐 二階	耐火 中層	耐火 高層	木造 平家	簡耐 平家	簡耐 二階	耐火 二階
平成9年度末	5 478	83	75	761	1 438	89	98	285	841	35
10	5 416	-	-	-	-	-	181	316	1 584	35
11	5 467	-	-	-	-	-	169	316	1 584	35
12	5 426	-	-	-	-	-	159	285	1 584	35
13	5 413	-	-	-	-	-	148	285	1 584	33

(注) 公営住宅法の改正により、平成10年度より、第一種住宅と第二種住宅の区分がなくなった。

(単位 戸)

耐火 中層		耐火 高層		三 種		引揚者 住 宅	改良住宅			特定公共賃貸住宅		年 次
木造	簡耐 二階	木造	簡耐 二階	木造	簡耐 二階	耐火 中層	簡耐 平家	耐火 中層	耐火 高層			
1 149	209	19	20	4	83	274	1	4	10	平成9年度末		
2 587	298	19	20	4	83	274	1	4	10	10		
2 650	298	19	20	4	83	274	1	4	10	11		
2 650	298	19	20	4	83	274	1	4	10	12		
2 670	298	19	-	4	83	274	1	4	10	13		

資料 都市整備局都市建築部住宅管理課

# 物の棟数

(各年4月1日現在)

11	12	13	14	15	19	21	29	用途
37	9	9	14	-	1	1	1	10
41	9	10	14	-	1	2	1	11
43	8	10	17	-	1	2	1	12
44	11	11	18	2	1	3	1	13
48	11	13	20	4	1	3	1	14
-	-	-	-	-	-	-	-	(14年)
-	-	-	-	-	-	-	-	イ 1
-	-	-	-	-	-	-	-	ロ 2
-	-	-	-	-	-	-	-	ハ 3
-	-	-	-	-	-	-	-	ニ 4
1	1	2	3	-	-	-	-	ホ 5
37	5	6	13	4	-	-	1	ヘ 6
-	1	1	-	-	-	-	-	ト 7
-	-	-	-	-	-	-	-	チ 8
-	1	-	-	-	-	-	-	リ 9
-	-	-	-	-	-	-	-	ル 10
-	-	-	-	-	-	-	-	レ 11
-	-	-	-	-	-	-	-	ロ 12
-	-	-	-	-	-	-	-	ハ 13
-	-	-	-	-	-	-	-	ニ 14
3	1	1	3	-	-	1	-	ホ 15
5	2	2	1	-	1	2	-	ヘ 16
2	-	1	-	-	-	-	-	ロ
-	-	-	-	-	-	-	-	専用住宅

資料 消防局警防課

## 73 市営住宅建設状況

(単位 戸)

年次	総数	耐火二階	耐火中層	耐火高層	特定公共賃貸住宅	
					耐火中層	耐火高層
平成9年度	-	-	-	-	-	-
10	63	-	63	-	-	-
11	18	-	18	-	-	-
12	25	-	25	-	-	-
13	15	-	15	-	-	-

資料 都市整備局都市建築部住宅整備課

74 住宅統計  
各年10月

(1) 居住世帯の有無別住宅数及び

年次	住 宅			
	総 数	居 住 世 帯 あ り		
		総 数	同居世帯なし	同居世帯あり
平成5年	242 590	217 080	215 850	1 230
10	275 860	227 320	225 860	1 460

(注) 一時現在者のみの住宅とは、昼間だけ使用あるいは交代で寝泊まり等、そこでふだん居住している者が1人もいない住宅のことである。

(2) 住宅数，人が居住する住宅以外の建物数並び

区 分	住宅数又は 住宅以外で 人が居住す る建物数	世 帯				
		総 数	主 世 帯			
			総 数	一 人 世 帯		
				設備専用 住宅に居住	設備共用 住宅に居住	
住 宅 数						
平成5年	217 080	218 320	217 080	49 290	3 930	
10	227 320	229 150	227 320	61 400	2 710	
住宅以外で人が居住する建物数						
平成5年	410	460	...	...	...	
10	560	680	...	...	...	

(注) 世帯数欄の主世帯の総数には設備専用共用「不詳」を含む。

(3) 住宅の種類・構造，

住 宅 の 種 類 ・ 構 造	総 数	建	
		終 戦 前	終戦時～昭和45年
住 宅 総 数	227 320	8 260	38 880
(その1 住宅の種類)			
専 用 住 宅	217 600	7 730	35 940
農 林 漁 業 併 用 住 宅	1 030	240	420
店 舗 そ の 他 の 併 用 住 宅	8 690	290	2 520
(その2 構造)			
木 造	77 440	7 500	21 560
防 火 木 造	64 790	730	9 870
非 木 造	85 090	30	7 440

(注) 総数には建築の時期「不詳」を含む。

# 調査結果

1日現在

## 人が居住する住宅以外の建物数

数					人が居住する 住宅以外の 建物数	年次
居 住 世 帯 な し						
総 数	一時現在者のみ	空 き 家	建 築 中			
25 500	2 660	22 300	540		410	5
48 540	1 290	46 320	930		560	10

## に世帯の種類別世帯数及び世帯人員

数					世 帯 人 員					区 分
帯		同居世帯又は住宅以外 の建物に居住する世帯			総 数	主世帯	同居世帯又は住宅以外 の建物に居住する世帯			
2人以上の世帯		総 数	普 通 世 帯	準世帯			総 数	普 通 世 帯	準世帯	
設備専用 住宅に居住	設備共用 住宅に居住									
155 220	70	1 230	250	980	594 740	592 440	2 300	890	1 410	5
163 180	-	1 830	790	1 040	607 290	603 770	3 530	2 490	1 040	10
...	...	460	130	330	8 960	...	8 960	290	8 660	5
...	...	680	210	480	19 540	...	19 540	690	18 850	10

## 建築の時期別住宅数

(平成10年)

築 の 時 期				住 宅 の 種 類 ・ 構 造
昭 和 46 ~ 55 年	昭 和 56 ~ 平 成 2 年	平 成 3 ~ 7 年	平 成 8 ~ 10 年 9 月	
61 180	60 750	36 660	21 240	総 数
57 730	58 430	36 380	21 030	専 用
240	140	-	-	農 林 漁 業
3 200	2 180	290	210	店 舗 そ の 他
26 320	14 460	4 710	2 580	木 造
21 010	17 750	11 020	4 410	防 火 木 造
13 850	28 540	20 940	14 250	非 木 造

74 住宅統計調査  
各年10月

(4) 住宅の種類，住宅の所有の関係別住宅数，世帯数，世帯人員，1世帯当たり

住宅の種類・ 住宅の所有の関係		住宅数	世帯数	世帯人員
平成5年	総数	217 080	218 320	594 740
	持ち家	111 050	111 420	366 200
	借家	97 450	98 190	219 650
10年	総数	227 320	229 150	607 290
	持ち家	121 060	122 330	381 810
	借家	106 230	106 780	225 450
専用住宅	総数	217 600	219 270	578 020
	持ち家	112 500	113 630	354 990
	借家	105 060	105 610	222 990
農林漁業併用住宅	持ち家	1 030	1 030	3 520
	借家	1 000	1 000	3 500
店舗その他の併用住宅	持ち家	20	20	20
	借家	8 690	8 850	25 760
	持ち家	7 550	7 700	23 320
	借家	1 140	1 140	2 440

(注) 住宅総数，専用住宅，農林漁業併用住宅，店舗その他併用住宅には住宅の所有の関係「不詳」を含む。

(5) 設備状況

年次	総数	台所		便	
		専用	共用	専用	水
平成5年	217 080	207 150	1 360	150 300	
10	227 320	226 010	1 280	184 430	

(注) 総数には設備状況「不詳」を含む。

(6) 住宅の種類，1か月当たりの家賃別借家数（1か月

住宅の種類	総数	1か月当た				
		50円未満	50～ 9 999	10 000～ 19 999	20 000～ 39 999	40 000～ 59 999
借家総数	106 230	2 200	6 890	7 440	18 030	43 300
専用住宅	105 060	2 100	6 890	7 440	17 800	42 990
農林漁業併用住宅	20	-	-	-	-	20
店舗その他の併用住宅	1 140	90	-	-	230	290
特掲 住宅に同居する普通世帯総数	580	540	-	-	-	-

(7) 住宅の種類，敷地に接して

住宅の種類	総数	敷地に	
		総数	2 m 未満
住宅総数	227 320	222 690	19 340
専用住宅	217 600	212 970	19 050
農林漁業併用住宅	1 030	1 030	100
店舗その他の併用住宅	8 690	8 690	190

# 結果 (つづき)

1日現在

居室数, 1住宅当たり畳数, 1住宅当たり延べ面積, 1人当たり畳数及び1室当たりの人員

1住宅当たり 居室数	1住宅当たり 居室の畳数	1住宅当たり 延べ面積 (㎡)	1人当たり 居室の畳数	1室当たり人員	住宅の種類・ 所有の関係
4.79	29.55	87.66	10.52	0.59	総数
6.36	40.47	124.49	12.27	0.52	持ち家
3.00	17.10	45.69	7.59	0.75	借家
4.67	30.25	87.69	11.32	0.57	総数
6.24	41.39	126.53	13.12	0.51	持ち家
2.88	17.56	43.41	8.27	0.74	借家
4.62	29.88	85.31	11.25	0.58	専任住家
6.24	41.43	124.76	13.13	0.51	持ち家
2.87	17.51	43.08	8.25	0.74	借家
8.14	47.52	168.51	13.87	0.42	農林漁業
8.26	48.16	171.61	13.83	0.42	持ち家
3.00	20.00	34.00	20.00	0.33	借家
5.61	37.42	137.50	12.63	0.53	店舗その他
5.94	39.83	147.05	12.90	0.52	持ち家
3.44	21.49	74.48	10.09	0.62	借家

## 別住宅数

所				浴室		年次
洗	水洗ではない		あり	なし		
共用	専用	共用				
2 410	54 200	1 590	203 480	5 030	5	
1 550	40 590	720	223 980	3 310	10	

## 当たり間代別住宅に同居する普通世帯数 - 特掲)

(平成10年)

り家賃・間代					1カ月当たり平均家賃・間代(円)		住宅の種類
60 000 ~ 79 999	80 000 ~ 99 999	100 000 ~ 129 999	130 000円 以上	不詳	家賃 50 円 未満を含む	家賃 50 円 未満を含まない	
20 240	5 680	2 160	280	-	46 092	47 065	借家総数
19 840	5 660	2 070	250	-	45 998	46 938	専用住宅
-	-	-	-	-	55 000	55 000	農林漁業
390	20	90	20	-	54 582	59 342	店舗その他
-	-	-	-	50	-	-	特掲同居世帯

## いる道路の幅員別住宅数

(平成10年)

接している道路の幅員				道路に接していない	住宅の種類
2 ~ 4 m未満	4 ~ 6	6 ~ 10	10 m以上		
96 800	69 650	27 400	9 500	4 630	総数
94 410	66 500	24 620	8 390	4 630	専用
560	290	70	-	-	農林漁業
1 830	2 850	2 710	1 110	-	店舗その他

74 住宅統計調査  
各年10月

(8) 世帯の収入階級，世帯の種類，住宅の所有の関係別普通世帯数

世帯の収入階級	総数	主 世 帯						
		総数	持ち家	借 家				
				総数	公 営 の 借 家	公団・公 社の借家	民営借家	給与住宅
総 数	228 320	227 320	121 060	106 230	8 110	-	87 530	10 590
200 万 円 未 満	43 380	43 380	12 370	31 010	3 450	-	27 000	560
200～300万円未満	28 200	28 130	12 320	15 810	1 740	-	12 910	1 160
300～400	29 880	29 610	13 710	15 900	1 400	-	13 070	1 420
400～500	29 090	28 910	14 380	14 530	760	-	12 200	1 570
500～700	40 050	39 790	23 800	15 990	620	-	12 730	2 640
700～1000	34 700	34 560	25 110	9 450	140	-	7 250	2 060
1000～1500	17 320	17 290	14 380	2 910	-	-	1 790	1 120
1500 万 円 以 上	5 620	5 620	4 990	630	-	-	580	60

(10) 住宅の所有の関係，家計を主に支えるものの通勤時間別

住 宅 の 所 有 の 関 係	総 数	家 計	
		15分未満	うち0分
家計を主に支える者が雇用者である普通世帯総数	137 710	27 390	2 150
持 ち 家	65 930	9 330	1 030
持 ち 家 以 外	71 180	18 050	1 130
公 営 の 借 家	4 980	880	30
公 団 ・ 公 社 の 借 家	-	-	-
民 営 借 家	55 580	13 060	340
給 与 住 宅	10 450	3 900	630
同 居 ・ 住 宅 以 外 の 建 物 に 居 住	770	220	130
特 掲			
家計を主に支える者が商工・その他の業主である普通世帯総数	29 760	20 520	16 150
持 ち 家	22 530	16 830	13 820
持 ち 家 以 外	7 230	3 690	2 330



# 結果 (つづき)

1日現在

(平成10年)

## (9) 建て替え・購入・新築等別平成6年以降に建築された持ち家数

同居世帯・住宅以外の建物に居住する世帯	収入階級	(平成10年)					
		総数	新築の住宅を購入	中古住宅の購入	新築(建て替えを除く)	建て替え	相続・贈与
1 000	総 数						
-	200万円未満						
70	200～300万円未満						
280	300～400						
180	400～500	14 780	3 150	350	7 630	3 490	110
260	500～700						
150	700～1000						
30	1000～1500						
-	1500万円以上						

## 家計を主に支えるものが雇用者である普通世帯数

(平成10年)

を主に支える者の通勤時間							住宅の所有係
15～29	30～59	60～89	90～119	120分以上	不詳		
49 620	49 190	8 960	1 840	320	390	総 数	
21 620	27 830	5 460	1 190	290	210	持 ち 家	
28 000	21 360	3 500	650	30	180	持 ち 家 以 外	
1 750	1 920	350	70	-	20	公 営 の 借 家	
-	-	-	-	-	-	-	公 団 ・ 公 社 の 借 家
22 640	16 580	2 740	370	30	160	民 営 借 家	
3 370	2 710	350	130	-	-	給 与 住 宅	
240	160	70	80	-	-	同 居 ・ 住 宅 以 外 特 掲	
4 430	3 620	1 000	60	30	90	普 通 世 帯 総 数	
2 740	2 270	550	60	30	50	持 ち 家	
1 690	1 340	450	-	-	50	持 ち 家 以 外	

資料 総務省統計局「住宅・土地統計調査報告」



# 第 8 章

教育・文化・観光

## 75 市内の大学・短

年次	学校数	教員数		職員数		総数	学		
			うち 兼務者		うち 兼務者		大 総数	男	
平成10年	11	3 613	1 473	1 781	73	32 376	25 955	15 696	
11	11	3 868	1 739	1 769	74	32 336	25 490	13 023	
12	11	3 909	1 839	1 742	66	31 685	25 542	15 511	
13	11	3 784	1 847	1 634	65	30 658	24 726	14 903	
14	11	3 883	1 886	1 632	78	29 954	24 156	14 487	
(平成14年)									
岡山大学		2 477	1 168	1 215	-	13 689	10 865	6 524	
ノートルダム清心女子大学		197	93	75	-	2 247	2 193	-	
岡山商科大		158	57	64	9	3 109	3 053	2 649	
岡山理科大		513	240	113	4	6 802	6 471	5 312	
就実女子大		93	46	33	15	1 216	1 201	-	
山陽学園大		70	48	32	22	325	325	-	
中国学園大		35	13	4	-	48	48	2	
就実短期大		85	54	33	18	777	-	-	
山陽学園短期大		108	68	35	10	743	-	-	
中国短期大		130	92	23	-	950	-	-	
作陽短期大		17	7	5	-	48	-	-	

(注) 作陽短期大学は本市内の情報処理学科のみの数字である。

岡山大学医療技術短期大学部は、平成14年3月31日付けで廃校。中国学園大学は平成14年4月開学。

## 76 市内の高等学校の学校数，生徒数及び教員数

(各年5月1日現在)

年次	学校数				生徒数						教員数	
	総数	本校	分校	課程数	総数	全日制		定時制		総数	うち男	
						うち男	うち男	うち男	うち男			
平成10年	26	25	1	7	26 389	13 623	25 519	13 218	870	405	1 564	1 195
11	25	24	1	10	26 437	13 622	25 644	13 268	793	354	1 567	1 132
12	25	24	1	10	26 341	13 657	25 618	13 330	723	327	1 545	1 161
13	25	24	1	10	25 974	13 376	25 072	13 038	814	334	1 527	...
14	25	24	1	10	24 889	12 851	24 047	12 526	842	325	1 507	...
(14年)												
公立	15	15	-	8	14 054	6 863	13 212	6 538	842	325	941	...
私立	10	9	1	7	10 835	5 988	10 835	5 988	-	-	566	...

資料 教育委員会管理部総務課

## 77 市内の中学校の学校数，生徒数及び教員数

(各年5月1日現在)

年次	学校数			学級数	生徒数			教員数	
	総数	本校	分校		総数	うち男		総数	うち男
						うち男	うち男		
平成10年	37	37	-	621	21 864	11 191	1 181	696	
11	37	37	-	603	21 187	10 888	1 159	685	
12	37	37	-	592	20 565	10 590	1 135	681	
13	37	37	-	582	19 987	10 254	1 123	668	
14	39	39	-	580	19 408	9 859	1 161	670	

資料 教育委員会管理部総務課「学校基本調査結果報告書」

## 期大学の状況

(各年5月1日現在)

生 数							年 次
学 女	短 期 大 学	大 学 院					
総数	男	女	総数	男	女		
10 259	3 939	223	3 716	2 482	1 896	586	平成 10 年
9 614	3 656	206	3 450	2 623	1 946	677	11
10 031	3 205	169	3 036	2 938	2 173	765	12
9 823	2 780	128	2 652	3 152	2 325	827	13
9 669	2 518	111	2 407	3 280	2 410	870	14
							(平成14年)
4 341	-	-	-	2 824	2 094	730	岡山 大 学
2 193	-	-	-	54	-	54	清 心 女 子 大 学
404	-	-	-	56	33	23	岡 山 商 科 大 学
1 159	-	-	-	331	283	48	岡 山 理 科 大 学
1 201	-	-	-	15	-	15	就 実 女 子 大 学
325	-	-	-	-	-	-	山 陽 学 園 大 学
46	-	-	-	-	-	-	中 国 学 園 大 学
-	777	-	777	-	-	-	就 実 短 期 大 学
-	743	-	743	-	-	-	山 陽 学 園 短 大
-	950	94	856	-	-	-	中 国 短 大
-	48	17	31	-	-	-	作 陽 短 大

資料 各大学, 短期大学

## 78 市内の小学校の学校数, 児童数及び教員数

(各年5月1日現在)

年 次	学 校 数			学 級 数	児 童 数		教 員 数	
	総 数	本 校	分 校		総 数	うち 男	総 数	うち 男
11	88	86	2	1 284	38 208	19 559	1 873	677
12	89	87	2	1 276	37 612	19 314	1 866	685
13	87	85	2	1 270	37 264	19 151	1 865	684
14	86	84	2	1 283	37 297	19 116	1 878	703

資料 教育委員会管理部総務課「学校基本調査結果報告書」

## 79 市内の幼稚園の園数, 園児数及び教員数

(各年5月1日現在)

年 次	園 数	学 級 数	園 児 数		教 員 数	
			総 数	うち 男	総 数	うち 男
11	87	359	8 508	4 279	499	4
12	87	361	8 503	4 260	505	7
13	88	369	8 651	4 343	509	12
14	85	374	8 713	4 371	512	10

資料 教育委員会管理部総務課「学校基本調査結果報告書」

## 80 市内の盲・ろう・養護学校の

年次	学校数	学級数					総数	うち男
		総数	幼稚部	小学部	中学部	高等部		
平成10年	6	214	5	74	53	82	708	447
11	6	214	7	73	53	81	702	455
12	6	206	6	72	48	80	696	443
13	6	201	5	71	47	78	689	434
14	6	213	5	76	47	85	718	448

## 81 市内の専修学校の学校数，生徒数及び教員数

(各年5月1日現在)

年次	学校数			生徒数						教員数(本務者)	
	国立	公立	私立	高等課程		専門課程		一般課程		総数	うち男
				うち男	うち女	うち男	うち女	うち男	うち女		
平成10年	1	-	35	144	92	5 594	2 358	561	410	395	201
11	1	-	35	153	89	5 453	2 281	565	421	386	190
12	1	-	35	161	74	5 454	2 203	582	433	387	192
13	1	-	35	178	81	5 788	2 262	606	441	410	191
14	1	-	36	145	82	6 361	2 410	556	403	420	195

資料 岡山県企画振興部統計管理課

## 82 市内の各種学校の学校数，生徒数及び教員数

(各年5月1日現在)

年次	学校数				生徒数		教員数(本務者)	
	総数	国立	公立	私立	総数	うち男	総数	うち男
平成10年	8	-	1	7	806	483	65	43
11	8	-	1	7	779	448	64	45
12	6	-	1	5	724	413	45	35
13	6	-	1	5	698	393	50	37
14	6	-	1	5	721	387	47	33

資料 岡山県企画振興部統計管理課

## 85 市立図書館蔵書冊数

### (1) 蔵書冊数

年次	総数			中央図書館			幸町図書館		
	総数	一般書	児童書	総数	一般書	児童書	総数	一般書	児童書
平成9年度	937 628	680 834	256 794	461 286	365 721	95 565	153 800	115 743	38 057
10	996 034	726 831	269 203	498 077	397 324	100 753	156 656	116 969	39 687
11	1 050 263	763 935	286 328	542 975	432 102	110 873	150 821	110 566	40 255
12	1 102 986	807 389	295 597	587 355	467 936	119 417	151 061	109 851	41 210
13	1 157 522	852 167	305 355	628 590	504 188	124 402	160 172	115 564	44 608

(注) 足守図書館，伊島図書館及び公民館は移動図書館に含まれる。

### (2) A V 資料所蔵点数

年次	総数						中央図書館		
	総数	カセットテープ	コンパクトディスク	ビデオテープ	レーザーディスク	DVD	総数	カセットテープ	コンパクトディスク
平成11年度	28 246	4 535	13 986	8 995	730	-	6 412	4 174	2 057
12	32 614	4 708	16 736	10 466	730	-	8 515	4 308	3 974
13	35 630	5 269	18 272	11 358	730	1	10 383	4 878	5 270

(注) 西大寺図書館，浦安公園図書館，移動図書館では所蔵なし。(中央図書館，幸町図書館所蔵分の貸し出し)

## 学校数，生徒数及び教員数

(各年5月1日現在)

幼稚園	生 徒 数		小学部	中 学 部		高等部	教員数 (本務者)	年 次	
	うち男	うち女		うち男	うち女				
10	7	211	132	163	100	324	208	495	10
16	11	218	142	154	97	314	205	496	11
13	8	219	139	147	98	317	198	486	12
13	7	220	140	156	101	300	186	469	13
12	7	229	156	159	93	318	192	488	14

資料 岡山県企画振興部統計管理課

## 83 高等学校卒業後の状況

(各年5月1日現在)

年 次	卒 業 者 総 数	上級学校に 進学した者	就職した者	就職しつつ 進学して いる者	無 業 (各種学校を 含む)	そ の 他
平成 10年	9 101	4 087	2 180	7	2 827	-
11	8 728	4 058	2 034	4	2 632	-
12	8 126	4 072	1 411	4	2 639	-
13	8 262	4 161	1 537	2	2 562	-
14	8 402	4 140	1 364	1	2 895	2

(注) 各年3月に卒業した者の状況

資料 教育委員会管理部総務課「学校基本調査結果報告書」

## 84 中学校卒業後の状況

(各年5月1日現在)

年 次	卒 業 者 総 数	上級学校に 進学した者	就職した者	就職しつつ 進学して いる者	無 業 (各種学校を 含む)	そ の 他
平成10年3月	7 227	7 034	77	3	108	5
11	7 383	7 179	92	6	103	3
12	7 310	7 044	78	1	186	1
13	7 062	6 844	66	3	146	3
14	6 811	6 551	55	1	202	2

(注) 各年3月に卒業した者の状況

資料 教育委員会管理部総務課「学校基本調査結果報告書」

## 及びAV資料所蔵状況

(単位 冊)(各年度末現在)

西 大 寺 図 書 館			浦安総合公園図書館			移 動 図 書 館			年 次
総 数	一 般 書	児 童 書	総 数	一 般 書	児 童 書	総 数	一 般 書	児 童 書	
42 033	30 536	11 497	66 838	42 519	24 319	213 671	126 315	87 356	9
43 226	31 864	11 362	71 298	45 550	25 748	226 777	135 124	91 653	10
44 814	33 238	11 576	73 839	47 170	26 669	237 814	140 859	96 955	11
44 772	33 566	11 206	71 000	45 971	25 029	260 808	158 065	102 733	12
46 045	33 918	12 127	72 172	46 463	25 709	250 543	152 034	98 509	13

資料 市立中央図書館

(単位 点)(各年度末現在)

書 館		幸 町 図 書 館			年 次			
ビデオ テープ	レーザ ー ディスク	総 数	カセッ ト テープ	コンパ ク ト ディスク	ビデ オ テープ	レー ザ ー ディスク	DVD	
181	-	21 834	361	11 929	8 814	730	-	平成11年度
233	-	24 099	400	12 736	10 233	730	-	12
235	-	25 247	391	13 002	11 123	730	1	13

資料 市立中央図書館

## 86 市立図書館

年次	総数			中央図書館			幸
	総数	一般	児童	総数	一般	児童	
平成9年度	650 733	566 182	84 551	189 004	175 997	13 007	225 548
10	700 979	611 784	89 195	209 718	194 285	15 433	237 551
11	738 260	652 960	85 300	226 113	211 772	14 341	249 461
12	765 135	685 935	79 200	244 488	228 467	16 021	259 769
13	762 746	691 052	71 694	245 733	230 550	15 183	268 694

年次	足守図書館			伊島図書館			移動
	総数	一般	児童	総数	一般	児童	
平成9年度	8 003	5 256	2 747	46 569	37 922	8 647	18 914
10	6 554	4 458	2 096	51 372	42 154	9 218	18 478
11	7 883	5 587	2 296	51 887	43 891	7 996	20 181
12	7 058	5 197	1 861	49 678	43 340	6 338	18 323
13	6 063	4 464	1 599	49 494	44 011	5 483	16 616

(注) 身障者家庭配本貸出人員は移動図書館貸出人員の内数。

## 87 市立図書館

年次	総数				中央図書館				幸町	
	総数	一般書	児童書	AV資料	総数	一般書	児童書	AV資料	総数	一般書
平成9年度	3 240 252	2 128 562	870 131	241 559	1 190 166	864 180	272 965	53 021	906 475	565 890
10	3 526 546	2 323 742	926 149	276 655	1 330 190	962 050	295 379	72 761	956 385	597 636
11	3 755 962	2 461 854	943 686	350 422	1 433 562	1 036 446	300 988	96 128	1 031 733	621 098
12	3 950 541	2 583 417	989 489	377 638	1 565 839	1 106 281	342 667	116 891	1 065 709	650 677
13	3 946 315	2 567 316	955 482	423 517	1 596 723	1 117 869	340 532	138 322	1 093 905	655 972

年次	足守図書館				伊島図書館				移動	
	総数	一般書	児童書	AV資料	総数	一般書	児童書	AV資料	総数	一般書
平成9年度	29 311	19 416	9 895	-	240 742	144 235	96 504	3	126 921	74 071
10	23 308	16 168	7 140	-	260 554	159 009	101 543	2	123 200	70 658
11	26 228	18 856	7 372	-	256 946	162 578	94 363	5	123 379	73 631
12	25 193	18 553	6 640	-	256 833	161 325	95 505	3	109 510	67 179
13	21 202	15 556	5 646	-	249 985	160 819	89 140	26	100 820	61 597

(注) 身障者家庭配本は移動図書館の内数。

## 88 西川アイプラザ利用状況

(単位：件、人)

年次	5Fホール		会議室(1)(2)		会議室(1)		会議室(2)		展示コーナー		視察・見学	
	件数	人員	件数	人員	件数	人員	件数	人員	件数	人員	件数	人員
平成9年度	238	21 454	85	2 730	103	1 429	50	880	19	6 806	17	322
10	224	19 381	86	2 894	119	1 598	69	1 199	27	6 779	8	242
11	180	19 087	81	2 183	114	1 383	68	1 313	24	6 171	4	126
12	154	18 819	63	2 005	134	1 618	57	995	18	4 770	-	-
13	145	15 176	67	2 009	99	1 179	67	1 296	21	4 658	2	38

資料 教育委員会生涯学習部生涯学習課

## 89 市立公民館利用状況

年次	本館事業										地区館数	分館事業	
	総数		主催講座		クラブ講座		室貸与		図書貸出等(注)(1)			回数	人員
	回数	人員	回数	人員	回数	人員	回数	人員	回数	人員			
平成9年度	69 454	1 032 960	4 374	150 477	42 494	476 753	12 679	290 666	9 907	115 064	29	2 281	29 347
10	70 346	1 023 391	4 207	142 004	44 714	492 497	13 131	295 745	8 294	93 145	29	2 462	32 129
11	73 792	1 066 860	5 796	171 828	46 164	502 565	13 315	292 925	8 517	99 542	29	2 397	31 019
12	78 195	1 093 700	5 688	159 725	48 806	523 217	14 204	305 192	9 497	105 566	30	2 430	29 584
13	79 149	1 107 142	4 579	148 819	48 718	516 867	15 963	336 744	9 889	104 712	30	2 452	28 037

(注) 本表中の数字は利用延数で、本館事業には地区館及び分館事業を含む。

資料 市立中央公民館

(注) (1)10年度より「視察・見学等」から変更。



## 貸出人員

町図書館		西大寺図書館			浦安総合公園図書館			年次
一般	児童	総数	一般	児童	総数	一般	児童	
208 879	16 669	43 947	40 577	3 370	46 569	39 987	6 601	9
220 703	16 848	48 656	45 270	3 386	52 208	45 192	7 016	10
232 723	16 738	53 219	50 797	2 422	52 438	46 090	6 348	11
245 149	14 620	55 465	53 389	2 076	55 771	50 061	5 910	12
253 893	14 801	55 380	53 283	2 097	54 137	49 314	4 823	13

図書館		身障者 家庭配本	公民館			年次
一般	児童		総数	一般	児童	
13 595	5 319	(208)	72 160	43 969	28 191	9
13 108	5 370	(174)	76 442	46 614	29 828	10
14 739	5 442	(199)	77 078	47 361	29 717	11
13 770	4 553	(152)	74 583	46 562	28 021	12
12 668	3 948	(157)	66 629	42 869	23 760	13

資料 市立中央図書館

## 貸出冊数

(単位 冊)

図書館		西大寺図書館			浦安総合公園図書館			年次		
児童書	AV資料	総数	一般書	児童書	AV資料	総数	一般書		児童書	AV資料
174 393	166 192	251 919	170 202	72 325	9 392	264 107	152 573	98 638	12 896	9
181 789	176 960	286 629	197 254	77 769	11 606	307 678	178 404	114 048	15 226	10
195 433	215 202	323 523	215 250	86 335	21 938	316 760	188 831	110 878	17 051	11
195 453	219 579	342 942	224 537	95 884	22 521	346 631	210 871	117 294	18 466	12
195 226	242 707	338 117	222 655	94 285	21 177	337 050	203 948	112 096	21 006	13

図書館		身障者家庭配本			公民館			年次		
児童書	AV資料	総数	一般書	児童書	AV資料	総数	一般書		児童書	AV資料
52 795	55	(2 177)	(1 684)	(443)	(50)	230 611	137 995	92 616	-	9
52 442	100	(1 766)	(1 327)	(352)	(87)	238 602	142 563	96 039	-	10
49 650	98	(2 014)	(1 522)	(427)	(65)	243 831	145 164	98 667	-	11
42 156	175	(1 507)	(1 047)	(304)	(156)	237 884	143 994	93 890	-	12
38 944	279	(1490)	(898)	(339)	(253)	208 513	128 900	79 613	-	13

資料 市立中央図書館

## 90 市立オリエント美術館入館状況

(単位 人,千円)

年月次	人員			入館料
	総数	個人	団体	
平成9年度	54 188	49 538	4 650	8 718
10	45 842	42 410	3 432	4 737
11	32 728	28 793	3 935	7 839
12	40 107	34 465	5 642	9 270
13	91 631	87 034	4 597	1 538
13年4月	3 756	3 612	144	(注) -
5	3 223	2 791	432	181
6	1 455	1 243	212	214
7	1 818	1 597	221	334
8	9 099	8 429	670	(注) -
9	27 857	27 222	635	(注) -
10	31 999	30 668	1 331	(注) -
11	5 691	5 248	443	(注) -
12	2 142	2 032	110	79
14年1月	1 146	1 128	18	195
2	1 490	1 292	198	246
3	1 955	1 772	183	289

(注) 特別展開催より入館料は実行委員会へ移行

資料 市立オリエント美術館

## 91 県立博物館入館状況

(単位 人,千円)

年月次	人員				収入金額
	総数	県立博物館扱		共通券	
個人		団体	個人		団体
平成9年度	46 639	33 736	5 504	7 399	6 873
10	40 436	30 152	4 529	5 755	5 900
11	41 289	33 021	5 354	2 914	6 100
12	39 588	30 619	6 724	2 245	5 031
13	28 343	22 051	3 846	2 446	3 518
13年4月	2 248	1 773	217	258	195
5	3 188	2 166	682	340	289
6	2 233	1 493	421	319	172
7	1 342	1 082	94	166	151
8	2 583	2 160	49	374	304
9	2 006	1 637	127	242	226
10	2 305	1 729	290	286	265
11	2 760	2 277	483	-	664
12	1 868	1 821	-	47	59
14年1月	1 032	890	20	122	101
2	3 311	2 783	528	-	624
3	3 467	2 240	935	292	468

資料 岡山県立博物館

## 92 県総合文化セ

年次	図書館		館外奉仕 貸出冊数 (3)	蔵書総冊数 (4)	レファレンス	
	利用者 (1)	利用冊数 (2)			総数	電話
平成9年度	82 615	65 709	163 742	493 684	16 179	4 397
10	101 784	74 720	148 462	493 117	15 901	3 479
11	113 159	78 234	122 488	490 758	17 974	4 407
12	106 449	74 528	71 933	479 140	17 778	3 354
13	109 096	80 397	63 899	512 620	17 775	3 309

(注) (1) 利用票を提出しない利用者を含む。

(2) 貸出冊数のみ。

(3) 平成9～11年度は自動車文庫(年に6回巡回)、へき地児童巡回文庫(年に3回巡回)、配本所(年3回更新)の貸出冊数。平成12年度からへき地指定校への配本、配本所の貸出冊数(自動車文庫・へき地児童巡回文庫は終了)。

(4) 各年度末現在での数字で、和書・洋書・館外奉仕を含む。

(5) 平成13年度より実施。

## 93 市立青年の

年次	総数		青少年団体グループ		主催事業		中学校		高等学校		大学・高専	
	団体数	利用人員	団体数	利用人員	団体数	利用人員	団体数	利用人員	団体数	利用人員	団体数	利用人員
平成9年度	504	11 107	80	1 091	37	1 415	1	225	4	303	1	84
10	524	11 305	99	1 449	46	1 938	-	-	6	619	1	52
11	471	7 884	106	1 441	23	691	1	168	4	197	-	-
12	502	8 253	118	1 444	33	1 270	1	132	3	276	2	205
13	496	8 794	103	1 314	35	960	-	-	9	410	1	39

## 94 市立少年自然

年次	総数				小学校					
	団体数		利用人員		団体数		利用人員			
平成9年度			152		11 282		86		7 217	
10			169		11 987		85		6 890	
11			145		10 365		82		6 409	
12			147		11 269		81		6 678	
13			142		9 766		80		6 384	

## 95 市民会館

### (1) 岡山市市民会館

年次	総数		大 小 集								
			総数		洋音楽		邦音楽		舞 踊		集
	件数	利用人員	件数	利用人員	件数	利用人員	件数	利用人員	件数	利用人員	件数
平成9年度	2 112	298 783	235	251 957	54	67 945	16	11 930	27	26 060	56
10	1 939	289 586	225	249 344	56	68 484	16	9 700	24	27 862	50
11	平成11年7月1日から2年間改装のため閉館										
12											
13	1 074	219 137	175	195 920	55	80 280	5	6 000	34	28 075	33

(注)平成13年度は平成13年7月～平成14年3月のデータ。

### (2) 西大寺市民会館

年次	総数		大 小 集								
			総数		洋音楽		邦音楽		舞 踊		集
	件数	利用人員	件数	利用人員	件数	利用人員	件数	利用人員	件数	利用人員	件数
平成9年度	522	57 036	84	33 632	17	4 932	8	1 495	4	1 037	12
10	577	73 380	78	33 576	11	2 211	5	1 887	2	530	20
11	549	61 964	80	31 972	13	3 134	2	170	2	960	19
12	529	60 488	87	40 261	12	2 676	-	-	9	3 390	23
13	542	47 115	61	25 767	10	3 086	2	515	5	1 820	19

## ンター利用状況

(単位 人,冊,件)

サ-ビス(参考事務)			ホ-ル		ギヤラリ-		年次
文書	面接	E-Mail(5)	件数	人員	件数	人員	
2 320	9 462	-	193	14 057	116	115 666	平成9年度
3 269	9 153	-	189	16 130	117	117 932	10
3 648	9 919	-	163	12 400	117	120 783	11
4 054	10 370	-	185	14 570	116	143 271	12
3 382	10 943	141	184	13 282	122	124 832	13

資料 岡山県総合文化センター

## 家利用状況

(単位 人)

小学校	成人団体	学校クラブ・サークル	一般クラブ・サークル	官公庁	企業体	その他	年次							
団体数	利用人員	団体数	利用人員	団体数	利用人員	団体数								
1	37	13	151	18	1 258	313	4 541	8	449	20	1 258	8	295	9
1	20	12	196	19	815	314	4 649	5	255	11	956	8	210	10
2	64	9	165	19	1 129	287	3 414	3	147	5	219	12	249	11
2	80	16	463	9	505	295	3 215	9	365	6	159	8	139	12
4	105	7	152	19	1 278	293	3 043	5	239	14	459	17	452	13

資料 市立青年の家

## の家利用状況

(単位 人)

中学校		こども会・その他		見学者数 (別掲)	年次
団体数	利用人員	団体数	利用人員		
5	358	61	3 707	3 442	平成9年度
5	402	79	4 695	2 704	10
4	327	59	3 629	2 518	11
7	341	59	4 250	2 737	12
6	382	56	3 000	3 968	13

資料 市立少年自然の家

## 利用状況

(単位 件,人)

ル				中小ホ-ル				年次				
会		劇		演芸		映像			会議室利用		結婚式場	
利用人員	件数	利用人員	件数	利用人員	件数	利用人員	件数		利用人員	件数	利用人員	
40 558	58	77 934	13	13 550	11	13 980	1 876	46 726	1	100	9	
45 704	63	84 994	9	5 750	7	6 850	1 713	40 212	1	30	10	
											11	
											12	
25 050	36	46 715	10	7 450	2	2 350	899	23 217	-	-	13	

資料 岡山市民会館

(単位 件,人)

ル				中小ホ-ル				年次				
会		劇		演芸		映像			会議室		展示場	
利用人員	件数	利用人員	件数	利用人員	件数	利用人員	件数		利用人員	件数	利用人員	
4 980	20	13 583	17	5 430	6	2 175	311	10 080	127	13 324	9	
9 874	22	12 580	16	6 014	2	480	372	18 122	127	21 682	10	
7 560	22	11 833	15	5 915	7	2 400	362	15 167	107	14 825	11	
9 727	19	13 251	20	8 405	4	2 812	316	11 680	105	8 547	12	
6 254	15	10 087	9	3 805	1	200	396	13 107	85	8 241	13	

資料 西大寺市民会館

96 岡山シンフォニー

年次	総数		大ホール		イベントホール	
	件数	利用人数	件数	利用人員	件数	利用人員
平成9年度	1 148	308 693	186	244 634	211	29 183
10	1 172	287 462	170	232 832	216	24 682
11	1 122	380 411	198	312 376	206	32 163
12	1 159	361 328	199	304 142	189	27 227
13	880	308 017	175	249 443	182	31 346
ジャンル別 (平成13年度)						
A 洋音楽	373	161 840	96	132 668	90	16 716
B 邦音楽	21	12 805	5	9 547	1	500
C 舞踊会	249	26 477	13	20 361	7	431
D 集会	154	70 960	46	62 294	68	6 506
E 劇	17	20 411	11	19 028	1	1 300
F 演芸	11	6 071	4	5 545	-	-
G 映像	3	35	-	-	-	-
H その他	52	9 418	-	-	15	5 893

(注) Hは、展示・展示販売・パーティー・ホール外の催事の控え室等での利用。

97 市営体育施

施設名	平成9年度		10年度	
	件数	人員	件数	人員
1 奥市公園野球場(含補助野球場)	1 444	94 068	1 328	70 371
2 上道公園野球場	507	17 246	432	12 736
3 向州公園野球場	355	7 699	333	7 998
4 吉井川第一緑地野球場	188	10 853	116	5 954
5 浦安野球場	212	6 589	204	5 881
6 足守運動場テニスコート	492	2 415	437	2 136
7 烏城公園テニスコート	1 381	35 392	1 311	38 355
8 野山武道館併設テニスコート	609	4 808	581	4 837
9 東山プール併設テニスコート	1 406	12 490	1 058	12 004
10 二日市公園テニスコート	1 879	16 658	1 742	17 597
11 向州公園テニスコート	1 599	19 174	1 365	20 020
12 吉井川第一緑地テニスコート	2 498	9 504	1 223	4 883
13 牟佐テニスコート	1 212	6 492	1 296	6 727
14 浦安総合公園テニスコート	1 294	22 798	1 482	21 218
15 西大寺武道館	1 776	106 350	1 931	107 365
16 上南剣道練習場	356	4 939	347	4 790
17 野山武道館	1 927	16 261	2 003	14 974
18 当新田公園サッカー場	671	39 490	706	37 271
19 吉井川第一緑地多目的グラウンド	137	52 465	87	35 945
20 吉備津弓道場	692	4 547	944	4 273
21 奥市公園相撲場	15	950	21	1 210
22 桑野スポーツ広場(1)	388	9 050	364	8 360
23 竜之口スポーツ広場	230	4 950	476	13 495
24 長岡スポーツ広場(2)	281	5 620	-	-
25 東岡山スポーツ広場	272	6 067	284	6 018
26 藤田錦スポーツ広場	86	10 390	119	10 875
27 藤田都区スポーツ広場	267	7 542	237	7 635
28 藤田都六区スポーツ広場	489	20 300	540	13 870
29 二日市スポーツ広場	846	29 270	696	24 600
30 牟佐多目的広場	140	3 066	171	3 457
31 市民屋内温水プール(3)	277 日	149 602	272	147 441
32 東山山プール	37 日	15 309	37	14 150
33 東山プール併設バレーコート	-	-	7	121
34 福谷スポーツ広場	54	1 124	50	1 483
35 津島スポーツ広場	162	4 400	167	4 971
36 小串多目的広場(4)	230	5 246	176	4 146
37 小串テニスコート(4)	238	1 571	372	2 429
38 神崎山公園競技場(5)	-	-	1	1 567
39 桑野スポーツ広場(6)	-	-	-	-
40 財田スポーツ広場(7)	-	-	-	-
41 財田サッカースタジアム(8)	-	-	-	-
42 興除テニスコート(7)	-	-	-	-

(1)平成12年10月に廃止 (2)平成10年10月に廃止 (3)トレーニング室を含む。(4)平成9年5月供用  
(5)平成11年2月供用 (6)平成13年4月供用 (7)平成13年5月供用 (8)平成13年8月供用

# ホール利用状況

(単位 件、人)

和 風 ホール		スタジオ 1		スタジオ 2		年 次
件 数	利用 人員	件 数	利用 人員	件 数	利用 人員	
112	12 994	194	16 649	445	5 233	平成9年度
108	11 571	184	12 541	494	5 836	10
104	12 838	198	14 723	416	8 311	11
112	11 964	198	12 305	461	5 690	12
105	10 443	154	11 111	264	5 674	13
34	3 542	89	6 843	64	2 071	A 洋音楽
7	1 724	4	670	4	364	B 邦音楽
12	517	38	2 293	179	2 875	C 舞 踊
12	1 052	16	797	12	311	D 集 会
1	20	4	63	-	-	E 劇
7	526	-	-	-	-	F 演 芸
-	-	1	30	2	5	G 映 像
32	3 062	2	415	3	48	H その他

資料 岡山シンフォニーホール

# 設利用状況

(単位 件、人)

11年度		12年度		13年度		施設名
件 数	人 員	件 数	人 員	件 数	人 員	
1 147	81 642	1 175	84 636	1 170	81 667	1
395	12 706	458	12 437	475	12 137	2
341	8 519	310	8 542	320	5 888	3
184	8 728	106	6 152	114	6 592	4
191	5 120	209	6 604	206	6 691	5
458	2 172	487	2 578	550	2 645	6
1 103	31 212	1 049	33 298	1 043	33 292	7
565	4 379	525	4 067	627	4 520	8
903	10 947	866	10 000	847	8 789	9
1499	16495	1290	13911	1 335	13 845	10
1 414	21 460	1 210	17 178	1 498	19 238	11
1 396	6 087	1 362	5 756	1 290	4 910	12
1 006	5 373	623	4 049	583	3 782	13
1 594	19 820	1 618	27 773	2 035	17 709	14
1 555	67 268	1 600	58 566	1 443	57 049	15
88	1 884	402	4 868	102	2 239	16
1 894	13 628	1 737	12 724	1 696	13 770	17
625	40 996	593	41 368	534	37 131	18
123	54 720	126	34 387	100	23 980	19
780	4 602	640	5 356	639	3 958	20
14	705	17	1 112	14	889	21
332	9 265	207	5 695	-	-	22
472	14 431	647	20 319	655	19 680	23
-	-	-	-	-	-	24
306	6 516	293	6 184	229	5 965	25
105	10 290	114	13 060	312	10 270	26
254	9 034	267	9 629	180	5 400	27
518	13 344	564	13 638	545	13 991	28
700	13 369	641	17 570	653	18 100	29
148	3 833	190	4 170	208	4 543	30
281	154 229	273	141 724	285	81 018	31
37	13 375	37	14 775	37	13 110	32
-	-	4	82	8	113	33
101	1 327	77	1 630	80	2 071	34
199	6 428	196	8 223	206	11 044	35
195	5 046	214	5 248	237	5 145	36
312	1 562	250	1 326	310	1 780	37
1 065	8 797	878	27 811	790	24 371	38
-	-	-	-	211	24 505	39
-	-	-	-	33	12 833	40
-	-	-	-	50	13 087	41
-	-	-	-	759	5 257	42

資料 教育委員会生涯学習部スポーツ振興課  
 (財)岡山市スポーツ文化振興財団  
 (財)岡山市公園協会

98 岡山市総合文化

年次	総数							
	総数	団体利用	自主事業	個人利用	(1)図書室	視察見学者	一般開放	
	人員	件数	人員	人員	人員	人員	人員	人員
平成9年度	178 327	1 556	159 069	13 101	3 001	-	10	3 146
10	138 587	1 465	119 654	12 390	3 135	-	75	3 333
11	149 713	1 486	135 215	7 426	3 149	-	-	3 833
12	142 914	1 756	139 783	6 883	3 106	-	-	3 800
13	145 236	1 815	142 126	6 911	2 978	-	-	3 877

年次	武道場					弓道		
	団体利用	自主事業	個人利用	一般開放	団体利用	自主事業		
	件数	人員	人員	人員	人員	人員	人員	
平成9年度	439	19 652	2 935	211	971	77	1 207	-
10	503	23 029	1 777	204	1 242	76	1 205	-
11	472	18 569	1 028	188	1 451	82	1 023	-
12	553	19 830	1 949	152	1 655	72	911	-
13	528	19 676	2 194	173	1 593	92	1 476	-

99 市内指定文化財数

(平成14年9月末現在)

分	種類	別	国指	定	県指	定	市指	定	合	計
指定文化財	有形文化財	建造物	8		13		8		29	
		建造物	(国宝1)						(国宝1)	
	美術工芸品	石造美術	3		5		8		16	
		絵画	5		3		3		11	
		彫刻	3		6		6		15	
		工芸品	31		24		10		65	
		工芸品	(国宝4)						(国宝4)	
		書跡典籍	2		4		3		9	
	無形文化財	古文書	-		1		4		5	
		歴史資料	1		-		1		2	
		考古資料	2		3		1		6	
		各個認定	-		3		2		5	
	民俗文化財	保持団体等認定	1		-		-		1	
		(総合認定含む)								
		有形民俗文化財	-		2		5		7	
記念物	無形民俗文化財	-		3		3		6		
	史跡	15		11		9		35		
	名勝	1		1		-		2		
選定	天然記念物	2		-		4		6		
	(特別天然記念物1)							(特別天然記念物1)		
登録	選定保存技術	-		-		1		1		
	伝統的建造物群保存地区	-		-		-		-		
合	計	74		79		68		221		
付	登録有形文化財	10		-		-		10		
	重要美術品	8		-		-		8		

( )内は国宝・特別名勝・特別天然記念物の内数

資料 教育委員会生涯学習部文化財課

# 体育館利用状況

(単位 件,人)

第 1 競 技 場				第 2 競 技 場				年 次
団 体 利 用		自主事業	一般開放	団 体 利 用		自主事業	一般開放	
件 数	人 員	人 員	人 員	件 数	人 員	人 員	人 員	
651	122 603	6 268	-	361	15 213	3 898	2 175	平成9年度
510	79 119	5 743	-	365	16 097	4 870	2 091	10
577	101 362	1 913	-	340	14 025	4 485	2 382	11
637	100 276	955	-	481	18 554	3 979	2 145	12
683	101 497	1 002	-	499	19 279	3 715	2 284	13

場	ト レ - ニ ン グ 室		会 議 室	
個人利用	自主事業	個人利用	団 体 利 用	
人 員	人 員	人 員	件 数	人 員
237	-	2 553	28	394
275	-	2 656	11	204
407	-	2 554	15	236
364	-	2 590	13	212
461	-	2 488	8	183

(注) 件数は申請件数

自主事業……バドミントン教室等  
 (1)は平成2年度より教育委員会へ管理が  
 移管され、浦安総合公園図書館となった  
 ため、人員は加算していない。

資料 (財)岡山市公園協会

## 100 市内観光客数

(単位 千人)

観 光 地	平成8年	9年	10年	11年	12年
観 光 地 計	4 485	4 493	4 097	4 010	4 202
後 楽 園	820	800	713	664	1 000
岡 山 城 池	(1) -	336	207	176	180
田 動 物 園	155	126	111	111	110
京 山 ロ ー プ ウ ェ ー 遊 園	44	28	(3) 40	-	-
林 原 美 術 館	69	50	35	24	45
夢二郷土美術館(本館・分館)	97	74	63	36	(4) 43
岡山市立オリエント美術館	61	54	46	31	35
岡山県立美術館	218	149	191	313	250
岡山県立児童会館	185	194	173	142	113
金 甲 山	67	63	61	52	44
吉 備 津 ・ 高 松 稻 荷	1 749	1 708	1 652	1 620	1 556
金 山 休 暇 村	32	(2) 14	-	-	-
R S K バ ラ 園	303	251	188	207	169
半 田 山 植 物 園	36	37	37	44	44
そ の 他 の 岡 山 市 内	649	609	580	590	613

(1) 平成8年中改築による休館

(2) 金山休暇村は平成9年6月から休館

(3) 京山ロープウェー遊園は平成10年9月閉園

(4) 夢二郷土美術館の分館は平成12年3月末で閉館

資料 経済局商工観光倍增観光経済交流課

## 101 岡山市観光案内所利用状況

(単位 件)

年月次	総数	観光関係	交通・地理関係	旅館関係	その他
平成9年	138 617	45 792	54 804	7 005	31 016
10	147 816	41 074	66 461	5 662	34 619
11	133 979	29 566	58 371	5 528	40 514
12	125 629	27 918	51 905	5 027	40 779
13	114 937	26 623	50 596	5 396	32 322
13年1月	8 067	2 095	3 334	291	2 347
2	7 576	1 908	3 576	329	1 763
3	11 108	2 628	4 927	397	3 156
4	11 215	2 719	4 796	499	3 201
5	10 599	2 508	4 771	589	2 731
6	8 086	1 718	4 009	372	1 987
7	8 764	1 911	3 935	523	2 395
8	11 523	2 673	5 145	586	3 119
9	9 239	2 253	3 930	489	2 567
10	11 114	2 473	4 591	552	3 498
11	10 751	2 585	4 525	492	3 149
12	6 895	1 152	3 057	277	2 409

資料 経済局商工観光部観光経済交流課

## 102 岡山後楽園入園状況

(単位 千人)

年月次	総数	後楽園		共通券	定期観光
		個人	団体		
平成9年度	772	553	141	72	6
10	697	500	126	64	7
11	752	589	108	50	6
12	924	766	114	41	3
13	710	574	100	35	1
13年4月	102	78	24	0	0
5	82	68	11	3	0
6	42	29	9	4	0
7	31	22	5	4	0
8	73	68	2	3	0
9	45	30	10	5	0
10	66	54	11	1	0
11	77	64	13	0	0
12	30	24	3	3	0
14年1月	39	30	3	5	1
2	38	30	3	5	0
3	85	77	6	2	0

資料 岡山県郷土文化財団岡山後楽園



### 103 岡山城入場状況

(単位 千人,千円)

年月次	人 員							収入金額
	総 数	岡 山 城 扱		共 通 券	定 期 観 光	観 光 業 者 取 扱		
		個 人	団 体					
平成9年度	294	181	18	65	6	11	115 570	
10	200	105	8	58	7	8	76 673	
11	180	74	30	47	5	6	62 198	
12	169	63	44	38	4	6	64 039	
13	155	95	6	33	4	5	57 617	
13年4月	13	11	0	-	0	0	8 584	
5	17	11	1	3	1	1	7 558	
6	9	3	1	4	0	1	2 147	
7	9	4	0	4	0	0	2 044	
8	24	20	1	2	0	0	4 299	
9	13	5	0	6	0	0	2 959	
10	13	9	1	0	1	1	8 048	
11	14	10	2	0	1	1	8 266	
12	8	3	1	3	1	1	1 810	
14年1月	12	4	0	4	1	0	2 273	
2	10	4	1	5	1	0	2 364	
3	14	11	0	2	0	0	7 264	

(注) 総数には無料入場者を含む。

資料 経済局商工観光部観光経済交流課

### 104 岡山市半田山植物園入園状況

(単位 人,千円)

年月次	人 員			収入金額
	総 数	個 人	団 体	
平成9年度	28 742	26 186	2 556	5 293
10	24 912	23 541	1 371	4 596
11	45 509	43 019	2 490	5 990
12	44 005	41 989	2 016	8 955
13	46 981	45 376	1 605	13 252
13年4月	20 512	20 030	482	5 768
5	6 245	5 940	305	1 779
6	1 593	1 372	221	456
7	626	454	172	149
8	501	501	-	130
9	743	695	48	203
10	1 250	1 162	88	348
11	1 132	1 132	-	323
12	537	437	100	151
14年1月	828	828	-	243
2	2 042	1 923	119	597
3	10 972	10 902	70	3 105

資料 都市整備局公園緑地部緑化推進課

## 105 国民宿舎おかやま桃太郎荘利用状況

(単位 人,千円)

年 月 次	利 用 人 員		収 入 金 額
	宿 泊	そ の 他	
平成9年度	12 218	20 632	133 580
10	10 817	21 710	129 859
11	9 440	17 275	110 519
12	8 504	17 781	99 232
13	7 915	21 397	95 600
13年4月	890	3 025	12 158
5	885	2 680	11 405
6	481	1 768	6 189
7	444	1 621	6 087
8	1 441	2 379	12 910
9	562	1 594	6 784
10	612	1 332	6 418
11	621	1 473	7 816
12	510	1 351	7 434
14年1月	552	1 441	7 728
2	458	1 272	5 557
3	459	1 461	5 116

資料 経済局商工観光部観光経済交流課

# 第 9 章

## 勞 働

## 106 就業構造基

各年10月

本表( )内は

## (1) 就業状態，男女別15歳以上人口

男女計		(単位 千人)						
年次	総数	有業者			無業者			
		総数	仕事 が 主な者	仕事は 従な者	総数	家事をし ている者	通学して いる者	その他
平成4年	494	317	265	53	177	85	47	45
	(100.0)	(64.2)	(53.6)	(10.7)	(35.8)	(17.2)	(9.5)	(9.1)
9	524	329	274	54	195	97	42	56
	(100.0)	(62.8)	(52.3)	(10.3)	(37.2)	(18.5)	(8.0)	(10.7)
男								
年次	総数	有業者			無業者			
		総数	仕事 が 主な者	仕事は 従な者	総数	家事をし ている者	通学して いる者	その他
平成4年	235	181	174	7	54	2	27	26
	(100.0)	(77.0)	(74.0)	(3.0)	(23.0)	(0.9)	(11.5)	(11.1)
9	250	191	184	7	60	3	22	35
	(100.0)	(76.4)	(73.6)	(2.8)	(24.0)	(1.2)	(8.8)	(14.0)
女								
年次	総数	有業者			無業者			
		総数	仕事 が 主な者	仕事は 従な者	総数	家事をし ている者	通学して いる者	その他
平成4年	259	136	91	45	122	83	20	19
	(100.0)	(52.5)	(35.1)	(17.4)	(47.1)	(32.0)	(7.7)	(7.3)
9	273	138	90	48	135	94	20	21
	(100.0)	(50.5)	(33.0)	(17.6)	(49.5)	(34.4)	(7.3)	(7.7)

資料 総務省統計局「就業構造基本調査報告」

## (2) 従業上の地位，雇用形態，男女別有業者数

男女計		(単位 千人)					
年次	総数	自営業主	家族従業者	雇用者	うち		
					正規の職員 ・従業員	パート	アルバイト
平成4年	317	45	20	253	184	26	12
	(100.0)	(14.2)	(6.3)	(79.8)	(58.0)	(8.2)	(3.8)
9	329	35	14	279	191	36	21
	(100.0)	(10.6)	(4.3)	(84.8)	(58.1)	(10.9)	(6.4)
男							
年次	総数	自営業主	家族従業者	雇用者	うち		
					正規の職員 ・従業員	パート	アルバイト
平成4年	181	29	3	150	122	1	6
	(100.0)	(16.0)	(1.7)	(82.9)	(67.4)	(0.6)	(3.3)
9	191	23	2	165	132	2	9
	(100.0)	(12.0)	(1.0)	(86.4)	(69.1)	(1.0)	(4.7)
女							
年次	総数	自営業主	家族従業者	雇用者	うち		
					正規の職員 ・従業員	パート	アルバイト
平成4年	136	16	17	103	62	25	6
	(100.0)	(11.8)	(12.5)	(75.7)	(45.6)	(18.4)	(4.4)
9	138	12	12	114	59	34	12
	(100.0)	(8.7)	(8.7)	(82.6)	(42.8)	(24.6)	(8.7)

資料 総務省統計局「就業構造基本調査報告」

# 本調査結果

1日現在

構成比(%)

## (3) 職業，男女別有業者数

男女計								(単位 千人)
年次	総数	うち専門的・技術的職業従事者	うち事務従事者	うち販売従事者	うちサービス従事者	うち農林漁業作業者	うち技能工，採掘・製造・建設作業者及び労務作業者	
平成9年	329 (100.0)	44 (13.4)	71 (21.6)	53 (16.1)	26 (7.9)	14 (4.3)	91 (27.7)	
男								
年次	総数	うち専門的・技術的職業従事者	うち事務従事者	うち販売従事者	うちサービス従事者	うち農林漁業作業者	うち技能工，採掘・製造・建設作業者及び労務作業者	
平成9年	191 (100.0)	23 (12.0)	26 (13.6)	33 (17.3)	9 (4.7)	8 (4.2)	65 (34.0)	
女								
年次	総数	うち専門的・技術的職業従事者	うち事務従事者	うち販売従事者	うちサービス従事者	うち農林漁業作業者	うち技能工，採掘・製造・建設作業者及び労務作業者	
平成9年	138 (100.0)	22 (15.9)	45 (32.6)	20 (14.5)	17 (12.3)	6 (4.3)	27 (19.6)	

資料 総務省統計局「就業構造基本調査報告」

## (4) 1年前との就業異動，男女別15歳以上人口

男女計							(単位 千人)
年次	総数	継続就業者	転職者	離職者	新規就業者	継続非就業者	
平成9年	524 (100.0)	288 (55.0)	17 (3.2)	19 (3.6)	24 (4.6)	172 (32.8)	
男							
年次	総数	継続就業者	転職者	離職者	新規就業者	継続非就業者	
平成9年	250 (100.0)	174 (69.6)	8 (3.2)	7 (2.8)	9 (3.6)	51 (20.4)	
女							
年次	総数	継続就業者	転職者	離職者	新規就業者	継続非就業者	
平成9年	273 (100.0)	114 (41.8)	9 (3.3)	13 (4.8)	15 (5.5)	121 (44.3)	

資料 総務省統計局「就業構造基本調査報告」

## 106 就業構造基本

平成9年10

本表( )内は

## (5) 従業上の地位，年間就業日数，就業の規

(ア) 総数

男女計

年次	総数	200日未満就業者				200～249日以上			
		総数	規則的 就業者	不規則的 就業者	季節的 就業者	総数	35時間 未満	35～42 時間	43～45 時間
平成9年	329 (100.0)	58 (17.6)	33 (10.0)	21 (6.4)	5 (1.5)	123 (37.4)	17 (5.2)	49 (14.9)	23 (7.0)

男

年次	総数	200日未満就業者				200～249日以上			
		総数	規則的 就業者	不規則的 就業者	季節的 就業者	総数	35時間 未満	35～42 時間	43～45 時間
平成9年	191 (100.0)	22 (11.5)	12 (6.3)	8 (4.2)	2 (1.0)	73 (38.2)	3 (1.6)	29 (15.2)	15 (7.9)

女

年次	総数	200日未満就業者				200～249日以上			
		総数	規則的 就業者	不規則的 就業者	季節的 就業者	総数	35時間 未満	35～42 時間	43～45 時間
平成9年	138 (100.0)	36 (26.1)	20 (14.5)	13 (9.4)	3 (2.2)	50 (36.2)	14 (10.1)	20 (14.5)	8 (5.8)

(イ) うち雇用者

男女計

年次	総数	200日未満就業者				200～249日以上			
		総数	規則的 就業者	不規則的 就業者	季節的 就業者	総数	35時間 未満	35～42 時間	43～45 時間
平成9年	279 (100.0)	42 (15.1)	28 (10.0)	12 (4.3)	2 (0.7)	113 (40.5)	15 (5.4)	46 (16.5)	22 (7.9)

男

年次	総数	200日未満就業者				200～249日以上			
		総数	規則的 就業者	不規則的 就業者	季節的 就業者	総数	35時間 未満	35～42 時間	43～45 時間
平成9年	165 (100.0)	16 (9.7)	11 (6.7)	4 (2.4)	1 (0.6)	67 (40.6)	2 (1.2)	27 (16.4)	14 (8.5)

女

年次	総数	200日未満就業者				200～249日以上			
		総数	規則的 就業者	不規則的 就業者	季節的 就業者	総数	35時間 未満	35～42 時間	43～45 時間
平成9年	114 (100.0)	26 (22.8)	17 (14.9)	8 (7.0)	1 (0.9)	46 (40.4)	12 (10.5)	19 (16.7)	8 (7.0)

# 調査結果 (つづき)

月1日現在

構成比(%)

則性，週間就業時間，男女別有業者数

(単位 千人)

就業者			250日以上就業者							年次
46~48時間	49~59時間	60時間以上	総数	35時間未満	35~42時間	43~45時間	46~48時間	49~59時間	60時間以上	
15	14	5	147	11	30	20	24	33	29	9
(4.6)	(4.3)	(1.5)	(44.7)	(3.3)	(9.1)	(6.1)	(7.3)	(10.0)	(8.8)	

(単位 千人)

就業者			250日以上就業者							年次
46~48時間	49~59時間	60時間以上	総数	35時間未満	35~42時間	43~45時間	46~48時間	49~59時間	60時間以上	
10	12	5	96	2	16	11	16	25	25	9
(5.2)	(6.3)	(2.6)	(50.3)	(1.0)	(8.4)	(5.8)	(8.4)	(13.1)	(13.1)	

(単位 千人)

就業者			250日以上就業者							年次
46~48時間	49~59時間	60時間以上	総数	35時間未満	35~42時間	43~45時間	46~48時間	49~59時間	60時間以上	
5	3	0	52	8	13	10	8	8	4	9
(3.6)	(2.2)	(0.0)	(37.7)	(5.8)	(9.4)	(7.2)	(5.8)	(5.8)	(2.9)	

(単位 千人)

就業者			250日以上就業者							年次
46~48時間	49~59時間	60時間以上	総数	35時間未満	35~42時間	43~45時間	46~48時間	49~59時間	60時間以上	
14	13	5	124	8	27	18	21	28	22	9
(5.0)	(4.7)	(1.8)	(44.4)	(2.9)	(9.7)	(6.5)	(7.5)	(10.0)	(7.9)	

(単位 千人)

就業者			250日以上就業者							年次
46~48時間	49~59時間	60時間以上	総数	35時間未満	35~42時間	43~45時間	46~48時間	49~59時間	60時間以上	
9	10	4	82	2	15	10	14	22	20	9
(5.5)	(6.1)	(2.4)	(49.7)	(1.2)	(9.1)	(6.1)	(8.5)	(13.3)	(12.1)	

(単位 千人)

就業者			250日以上就業者							年次
46~48時間	49~59時間	60時間以上	総数	35時間未満	35~42時間	43~45時間	46~48時間	49~59時間	60時間以上	
5	2	0	42	6	12	9	7	6	2	9
(4.4)	(1.8)	(0.0)	(36.8)	(5.3)	(10.5)	(7.9)	(6.1)	(5.3)	(1.8)	

資料 総務省統計局「就業構造基本調査報告」

## 106 就業構造基本

平成9年10

本表( )内は

(6) 従業上の地位, 所得,

### 男女計

年次	総数											
	総数	50万円未満	50~99万円	100~149万円	150~199万円	200~249万円	250~299万円	300~399万円	400~499万円	500~699万円	700~999万円	1000万円以上
平成9年	329 (100.0)	16 (4.9)	31 (9.4)	24 (7.3)	23 (7.0)	30 (9.1)	24 (7.3)	50 (15.2)	39 (11.9)	40 (12.2)	26 (7.9)	12 (3.6)

### 男

年次	総数											
	総数	50万円未満	50~99万円	100~149万円	150~199万円	200~249万円	250~299万円	300~399万円	400~499万円	500~699万円	700~999万円	1000万円以上
平成9年	191 (100.0)	4 (2.1)	6 (3.1)	7 (3.7)	8 (4.2)	12 (6.3)	14 (7.3)	36 (18.8)	31 (16.2)	35 (18.3)	23 (12.0)	11 (5.8)

### 女

年次	総数											
	総数	50万円未満	50~99万円	100~149万円	150~199万円	200~249万円	250~299万円	300~399万円	400~499万円	500~699万円	700~999万円	1000万円以上
平成9年	138 (100.0)	12 (8.7)	25 (18.1)	18 (13.0)	15 (10.9)	17 (12.3)	10 (7.2)	14 (10.1)	8 (5.8)	5 (3.6)	2 (1.4)	1 (0.7)

## 107 毎月勤労統計

### (1) 月別1人平均月間給与額

岡山県(事業所規模5人以上)

(単位 円)

年次	現金給与総額	定期給与額	特別給与額
平成9年平均	341 625	269 151	72 474
10	344 771	278 011	66 760
11	333 494	270 568	62 926
12	335 236	273 150	62 086
13	333 452	267 518	65 934
(平成13年)			
1月	312 752	268 103	44 649
2	273 467	270 565	2 902
3	291 102	271 622	19 480
4	273 590	270 692	2 898
5	271 309	266 201	5 108
6	463 502	270 273	193 229
7	398 540	265 650	132 890
8	300 843	264 380	36 463
9	266 810	264 451	2 359
10	268 663	265 840	2 823
11	298 771	267 022	31 749
12	581 925	265 416	316 509

(注) 現金給与総額とは、賃金、給与、手当、賞与その他の名称のいかんを問わず、労働者に支払われたもので、所得税、社会保険料等を差し引く以前の金額。定期給与とは、労働協約、就業規則等によって、あらかじめ定められている支給条件、算定方法によって支給される給与で、時間外勤務手当等の超過労働給与を含む。特別給与とは、賞与等の一時金、ベースアップ等の差額追給分、3か月を超える期間で算定される現金給与等。

資料 岡山県企画振興部統計管理課「毎月勤労統計調査地方調査年報」



# 調査結果 (つづき)

月1日現在

構成比(%)

男女別有業者数

(単位 千人)

う ち 雇 用 者												年 次
総 数	50 万円 未 満	50～ 99 万円	100～ 149 万円	150～ 199 万円	200～ 249 万円	250～ 299 万円	300～ 399 万円	400～ 499 万円	500～ 699 万円	700～ 999 万円	1000 万円 以上	
279	9	27	20	20	28	21	45	35	37	24	11	9
(100.0)	(3.2)	(9.7)	(7.2)	(7.2)	(10.0)	(7.5)	(16.1)	(12.5)	(13.3)	(8.6)	(3.9)	

(単位 千人)

う ち 雇 用 者												年 次
総 数	50 万円 未 満	50～ 99 万円	100～ 149 万円	150～ 199 万円	200～ 249 万円	250～ 299 万円	300～ 399 万円	400～ 499 万円	500～ 699 万円	700～ 999 万円	1000 万円 以上	
165	2	4	5	7	12	12	32	28	33	22	11	9
(100.0)	(1.2)	(2.4)	(3.0)	(4.2)	(7.3)	(7.3)	(19.4)	(17.0)	(20.0)	(13.3)	(6.7)	

(単位 千人)

う ち 雇 用 者												年 次
総 数	50 万円 未 満	50～ 99 万円	100～ 149 万円	150～ 199 万円	200～ 249 万円	250～ 299 万円	300～ 399 万円	400～ 499 万円	500～ 699 万円	700～ 999 万円	1000 万円 以上	
114	7	23	16	14	17	10	13	7	5	2	1	9
(100.0)	(6.1)	(20.2)	(14.0)	(12.3)	(14.9)	(8.8)	(11.4)	(6.1)	(4.4)	(1.8)	(0.9)	

資料 総務省統計局「就業構造基本調査報告」

## 調査地方調査結果

(2) 月別1人平均月間出勤日数，労働時間数

岡山県(事業所規模5人以上)

(単位 日，時間)

年 次	出 勤 日 数	総 実 労 働 時 間	所 定 内 労 働 時 間	所 定 外 労 働 時 間
平成 9 年平均	20.6	159.9	150.5	9.4
10	20.4	159.8	150.5	9.3
11	20.3	157.0	147.6	9.4
12	20.4	159.2	148.9	10.3
13	20.3	157.2	148.0	9.2
(平成13年)				
1月	19.1	149.1	139.3	9.8
2	20.1	157.3	147.1	10.2
3	20.2	159.4	148.1	11.3
4	20.7	161.4	151.4	10.0
5	19.7	153.9	144.4	9.5
6	21.0	163.3	153.9	9.4
7	20.9	159.9	151.5	8.4
8	19.8	152.6	144.3	8.3
9	20.1	155.1	146.8	8.3
10	20.7	158.8	150.4	8.4
11	20.9	161.3	152.6	8.7
12	20.1	155.0	146.5	8.5

(注) 出勤日数とは、その日の就業時間に関係なく、労働者が仕事のために出勤した日数で、有給であっても事業所に出勤しない日は出勤日にはならない。

所定内労働時間数とは、就業規則で定められた正規の始業時間と終業時間との間の、休憩時間を除いた実際に労働した時間。所定外労働時間数とは、早出、残業、臨時の呼び出し、休日出勤等による労働時間。

資料 岡山県企画振興部統計管理課「毎月勤労統計調査地方調査年報」

## 108 一般職業紹介状況

- (1) 「一般」とは常用と臨時の計で、「常用」とは期限を定めない仕事、または4か月以上の期限を有する仕事に就く者をいい、「臨時」とは、1か月以上4か月未満の期限を有する仕事に就く者をいう。
- (2) 本表は、岡山公共職業安定所及び西大寺公共職業安定所管内（岡山市の外に御津郡御津町、建部町、加茂川町、赤磐郡山陽町及び邑久郡を含む）の数字である。

(単位 人、%)

年次	有効(a) 求職者数	新規求職者数 A			有効(b) 求人数	新規 求人数	就職者数 B			就職率 B/A
		総数	男	女			総数	男	女	
平成9年度	138 495	30 030	12 617	17 413	108 851	55 879	8 826	4 221	4 605	29.4
10	156 658	33 777	15 319	18 458	131 781	50 314	9 179	4 325	4 854	27.2
11	168 334	36 923	17 454	19 469	134 104	51 343	9 688	4 987	4 701	26.2
12	172 920	37 893	17 830	20 063	152 945	58 085	10 197	5 276	4 921	26.9
13	187 004	41 831	20 008	21 823	167 586	63 952	11 547	5 919	5 628	27.6

(注) 岡山パートバンク、岡山人材銀行を含む。

資料 岡山公共職業安定所  
西大寺公共職業安定所

(a) 前月から繰り越された求職者数に新規求職者数を加えたもの。

(b) 前月から繰り越された求人数に新規求人数を加えたもの。

## 109 適用法規別労働組合組織状況

(各年6月末現在)

年次	総数		労組法適用		国労法適用		地公労法適用		国公法適用		地公法適用	
	組合数	組合員数	組合数	組合員数	組合数	組合員数	組合数	組合員数	組合数	組合員数	組合数	組合員数
平成9年	453	73 918	405	56 521	11	2 108	4	1 582	25	2 702	8	11 005
10	441	72 618	392	55 213	11	2 034	4	1 559	26	2 779	8	11 033
11	441	71 935	392	54 690	11	2 048	5	1 550	26	2 743	7	10 904
12	432	70 618	383	53 876	11	2 018	5	1 491	26	2 708	7	10 525
13	423	68 642	375	52 141	10	2 118	5	1 413	26	2 698	7	10 272

資料 岡山県商工労働部労政・雇用対策課

## 110 雇用保険の給付状況

### (1) 一般

(単位 件、人、百万円)

年次	離職票提出件数			初回受給者数			受給者実人員			保険金 支給額
	総数	男	女	総数	男	女	総数	男	女	
平成9年度	14 690	6 839	7 851	10 954	4 520	6 434	54 062	24 952	29 110	9 159
10	16 049	7 495	8 554	12 583	5 428	7 155	73 361	34 928	38 433	10 359
11	18 363	7 298	11 065	12 557	5 690	6 867	62 728	30 544	32 184	10 718
12	17 265	7 935	9 330	12 709	5 552	7 157	61 916	29 251	32 665	11 101
13	19 006	8 993	10 013	14 144	6 469	7 675	68 271	33 364	34 907	12 231

### (2) 日雇

(単位 件、人、百万円)

年次	受給者実人員			保険金 支給額
	総数	男	女	
平成9年度	464	334	130	21
10	488	352	136	25
11	591	443	148	31
12	548	355	193	28
13	589	398	191	32

(注) 給付金が2か月まとめて支給された場合、異等級で支給された時は、それぞれの等級で実人員として計上。

資料 岡山公共職業安定所  
西大寺公共職業安定所

## 111 労働災害発生状況

(単位 人)

年次	総数		建設業		製造業		その他の 産 業	
	件数	うち 死亡者数	件数	うち 死亡者数	件数	うち 死亡者数	件数	うち 死亡者数
平成9年	803	15	237	3	208	3	358	9
10	687	16	189	4	174	2	324	10
11	682	14	159	4	179	2	344	8
12	661	11	146	5	156	-	359	6
13	707	14	137	5	185	1	385	8

(注) 上記は休業4日以上の死傷者数である。

本表は、岡山労働基準監督署管内(岡山市、御津郡、邑久郡)の取扱数である。

資料 岡山労働基準監督署

## 112 岡山市勤労者福祉センター利用状況

### (1) 本館

年次	総数		体育集会室		会議室他		和室		結婚式場 披露宴会場等		トレーニング 教室	
	件数	人員	件数	人員	件数	人員	件数	人員	件数	人員	件数	人員
平成9年度	2 678	103 429	241	32 252	1 778	65 945	324	2 109	2	235	333	2 888
10	2 572	100 043	252	32 405	1 664	62 503	327	2 199	-	-	329	2 936
11	2 736	99 556	252	33 484	1 659	59 556	510	3 860	4	120	311	2 536
12	2 496	86 773	194	27 977	1 828	55 027	191	1 306	-	-	283	2 463
13	2 349	73 122	174	21 970	1 670	47 810	174	1 155	-	-	331	2 187

(注) 結婚式場披露宴会場等の欄のうち件数は、結婚式場1室、控室5室、披露宴会場1室、写場1室をセットで使用した場合を1件とする。

### (2) 別館

年次	総数		ホー ル		会議室	
	件数	人員	件数	人員	件数	人員
平成9年度	1 095	16 652	43	6 919	1 052	9 733
10	1 477	16 678	38	6 220	1 439	10 458
11	1 954	22 327	43	6 078	1 911	16 249
12	134	5 644	23	3 870	111	1 774
13	100	6 018	28	4 801	72	1 217

資料 保健福祉局子育て勤労部勤労福祉課



# 第 10 章

## 社 会 福 祉

## 113 市立福祉文化会館利用状況

(1) 福祉センター

(2) 勤労青少年ホーム

(3) 市民文化ホール

年次	(単位人)				年次	(単位人)		(単位人)			
	総数	うち障害者 センター	うち老人 センター	うち女性 ホーム		利用者数	年次	ホール 利用 件数	ホール 利用 人員	ギャラリー 利用 件数	ギャラリー 利用 人員
平成9年度	89 646	5 098	29 901	35 855	平成9年度	18 792	平成9年度	180	90 597	100	8 128
10	76 528	7 372	33 932	35 224	10	18 532	10	192	96 986	97	9 167
11	71 058	7 433	28 611	35 014	11	20 311	11	232	121 927	125	12 343
12	67 144	9 145	25 913	32 086	12	21 800	12	233	124 441	130	17 190
13	65 796	16 089	23 932	25 775	13	17 312	13	178	84 776	105	9 382

資料 市立福祉文化会館

## 114 ふれあいセンター利用状況

(1) 岡山ふれあいセンター

年次	総数		大ホール		小ホール		貸室		第1研修室		第2研修室	
	時間数	人数	時間数	人数	時間数	人数	リハーサル室 時間数	人数	時間数	人数	時間数	人数
平成9年度	18 106	159 913	1 799	56 446	2 185	30 508	1 679	4 491	1 804	14 314	2 442	14 684
10	18 556	163 710	2 038	54 213	2 161	31 382	1 533	5 259	1 887	16 494	2 350	13 391
11	18 908	175 444	2 199	64 120	2 236	32 305	1 614	6 721	1 931	16 307	2 266	13 495
12	18 404	170 840	2 155	60 003	2 249	34 196	1 398	5 157	1 863	16 027	2 379	13 732
13	19 334	185 638	2 216	63 156	2 238	35 198	1 433	4 885	2 142	19 811	2 528	15 977

(単位:時間,人)

事業													年次
第3研修室		第4研修室		第5研修室		調理実習室		和室		ブレイルーム		桑の湯	
時間数	人数	時間数	人数	時間数	人数	時間数	人数	時間数	人数	時間数	人数	人数	
1 822	9 734	2 123	11 570	1 639	4 760	1 073	2 372	729	3 915	811	7 119	50 449	9
1 916	10 030	2 163	11 265	1 815	5 230	618	3 106	1 151	3 062	924	10 278	47 419	10
2 035	10 927	2 265	12 127	1 897	5 436	710	3 576	1 014	2 614	741	7 816	46 004	11
2 170	12 020	2 158	11 624	1 796	4 749	642	3 865	950	2 088	644	7 379	43 394	12
2 281	13 298	2 347	13 922	1 759	4 847	682	3 704	1 014	2 879	694	7 961	41 314	13

(注) 平成5年5月19日から事業開始。調理実習室は東保健センターと共用。ブレイルームは平成6年度から児童館事業と共用。

(2) 西大寺ふれあいセンター

(単位:時間,人)

年次	総数		ふれあいホール		第1研修室		第2研修室		第3研修室		調理実習室		和室		ブレイルーム		屋内温水 プール
	時間数	人数	時間数	人数	時間数	人数	時間数	人数	時間数	人数	時間数	人数	時間数	人数	時間数	人数	
平成10年度	6 886	50 815	1 328	28 298	1 267	5 290	1 158	4 709	1 294	4 790	299	1 006	950	2 942	590	3 780	31 601
11	8 123	59 024	1 701	33 373	1 527	6 638	1 447	5 343	1 473	4 850	406	1 351	1 090	3 253	479	4 216	35 371
12	8 815	57 095	1 814	28 738	2 061	7 977	1 736	6 941	1 350	4 789	433	1 653	847	2 837	574	4 160	32 092
13	9 905	60 563	1 958	33 895	2 298	6 835	2 085	5 997	1 464	4 940	531	1 567	1 003	3 382	566	3 947	30 827

(注) 平成8年8月9日から事業開始。ブレイルームは平成9年度から児童館事業と共用。

(3) 北ふれあいセンター

(単位:時間,人)

年次	総数		マスカットホール		第1研修室		第2研修室		第3研修室		調理実習室		和室	
	時間数	人数	時間数	人数	時間数	人数	時間数	人数	時間数	人数	時間数	人数	時間数	人数
平成11年度	10 353	79 498	2 421	47 228	2 341	11 930	2 137	10 318	2 135	5 366	590	2 924	729	1 732
12	10 555	71 837	2 574	41 210	2 261	11 136	2 163	9 785	2 173	5 104	534	2 546	850	2 056
13	11 157	68 826	2 733	34 788	2 332	11 729	2 259	11 166	2 283	6 240	458	2 207	1 092	2 696

(注) 平成10年4月1日から事業開始。調理実習室は北保健センターと共用。

(4) 西ふれあいセンター

(単位:時間,人)

年次	総数		ふれあいホール		第1研修室		第2研修室		ブレイルーム		調理実習室		和室	
	時間数	人数	時間数	人数	時間数	人数	時間数	人数	時間数	人数	時間数	人数	時間数	人数
平成11年度	5 299	48 871	999	28 749	1 290	6 956	1 360	5 803	665	4 073	527	1 725	458	1 565
12	6 406	45 290	1 276	23 460	1 586	7 296	1 886	6 422	702	4 598	491	1 686	465	1 828
13	7 162	73 660	1 411	42 436	1 722	8 211	2 224	11 598	672	8 065	468	1 609	665	1 741

(注) 平成10年6月1日から事業開始。ブレイルームは児童館事業と調理実習室は西保健センターと共用。

## (5) 南ふれあいセンター

(単位:時間,人)

年次	総数		ふれあいホール		第1研修室		第2研修室		第3研修室		和室1	
	時間数	人数	時間数	人数	時間数	人数	時間数	人数	時間数	人数	時間数	人数
平成11年度	6 705	36 975	848	14 668	1 158	4 788	1 602	6 067	1 267	5 063	523	977
12	10 836	57 964	1 397	20 868	1 892	8 332	2 190	8 947	1 894	7 636	1 054	1 906
13	12 469	63 281	1 650	24 447	2 038	10 093	2 631	8 117	2 388	7 416	1 179	1 873

和室2	ブレイルーム		調理実習室		
	時間数	人数	時間数	人数	
679	1 556	263	2 363	365	1 493
1 127	2 359	717	5 142	565	2 774
1 275	2 369	754	6 093	554	2 873

(注) 平成11年4月12日から事業開始。  
ブレイルームは児童館事業と共用。

資料 保健福祉局福祉部福祉援護課

## 115 社会福祉関係施設数

(平成14年4月1日現在)

経営主体	総数	生活保護	身体障害者福祉	知的障害者福祉	老人福祉	婦人保護	児童福祉	うち保育所	その他
総数	438	3	7	22	181	1	149	95	75
岡山市	146	-	-	-	50	-	65	43	31
岡山県	10	-	3	1	-	1	3	-	2
その他	282	3	4	21	131	-	81	52	42

(注) 児童福祉施設には障害者等の施設も含む。休止中の施設を含む。  
知的障害者福祉関係グループホーム・生活ホームを除く。

資料 保健福祉局福祉部福祉援護課

## 116 保育所の状況

年次	保育所数			収容定員			入所人員		
	総数	市立	私立	総数	市立	私立	総数	市立	私立
平成9年度末	88	43	45	8 839	4 379	4 460	9 092	4 268	4 824
10	88	43	45	8 819	4 359	4 460	9 336	4 322	5 014
11	89	43	46	9 062	4 367	4 695	9 969	4 455	5 514
12	90	43	47	9 337	4 367	4 970	10 487	4 579	5 908
13	91	43	48	9 607	4 377	5 230	11 203	4 781	6 422

資料 保健福祉局子育て勤労部保育課

## 117 生活保護状況

年次	保護率 (千分比)	総数			生活扶助		住宅扶助	
		世帯	人員	金額	人員	金額	人員	金額
平成9年度	11.7	4 664	7 166	11 012 770	6 281	4 019 047	5 628	1 076 201
10	12.1	4 820	7 500	11 549 771	6 457	4 258 291	5 775	1 163 005
11	12.2	4 999	7 589	12 316 495	6 625	4 371 752	6 008	1 231 224
12	12.9	5 228	8 034	12 712 152	6 884	4 587 124	6 241	1 303 842
13	13.5	5 419	8 451	13 204 421	7 283	4 873 333	6 637	1 414 504

(単位 世帯,人,千円)

教育扶助		介護扶助		医療扶助		その他		年次
人員	金額	人員	金額	人員	金額	人員	金額	
802	88 007	-	-	4 788	5 814 819	8	14 696	9
825	86 274	-	-	4 996	6 022 862	9	19 339	10
823	94 801	-	-	5 179	6 598 525	12	20 193	11
847	85 850	398	64 782	5 351	6 647 111	15	23 443	12
888	87 641	530	99 177	5 603	6 710 049	17	19 717	13

(注) (1) 総数は実数である。

資料 保健福祉局福祉部中央福祉事務所

(2) 保護率,世帯人員は,各年度末の数字で金額は年度計である。

(3) その他には,出産扶助,生業扶助,葬祭扶助を含む。

(4) 保護率は,人員÷前年度末現在の人口(住基人口+外国人登録人口)×1000で算出。

## 118 民生委員数

(各年末現在)

年次	総数	男	女
平成9年	945	501	444
10	960	468	492
11	956	464	492
12	966	460	506
13	1 026	468	558

資料 保健福祉局福祉部福祉援護課

## 120 高齢者

年次	老人保健医療費給付状況		ホームヘルパー 訪問世帯数(b)	敬老祝金 支給対象者	老人クラブ及び補助金支給		
	対象者(a)(人)	給付額(百万円)			クラブ数	会員数	支給額(千円)
平成9年度	61 573	52 190	1 385	-	656	39 969	46 132
10	63 555	54 724	1 768	-	662	40 200	46 426
11	66 264	59 130	2 104	-	658	40 125	37 996
12	69 816	53 985	65	-	659	39 957	37 729
13	73 064	55 586	53	-	653	39 426	35 927

(注) (a) は年末現在, その他は年度末現在の数字。

平成12年度介護保険制度開始により(b)は生活支援訪問事業分のみ数字としている。

特別養護も介護保険制度へ移行。

## 121 障害者

年次	身体障害者 手帳交付者	知的障害者療育 手帳交付者	精神障害者保健 福祉手帳交付者	ホームヘルパー 訪問世帯 (a)	重度心身障害者医療費給付	
					対象者	給付額
平成9年度	17 565	2 586	190	174	8 187	762 001
10	18 544	2 657	117	201	8 663	903 169
11	19 431	2 797	89	217	9 118	955 364
12	20 163	2 847	88	167	9 518	927 718
13	20 904	2 938	164	163	9 794	1 017 991

(注) (a) 有料を含む。

(b) は年末現在, その他は年度末現在の数字。

## 122 拠出制国民

年次	加入者数			第1号 被保険者数	若年任意加入
	総数	男	女		
平成9年度末	146 198	40 085	106 113	83 239	216
10	149 840	42 136	107 704	86 945	207
11	153 764	44 416	109 348	91 110	201
12	160 196	48 404	111 792	98 408	178
13	162 460	50 429	112 031	101 516	167

## 123 国民年金

年次	拠出制 給付件数								年 数
	総数	母子年金	遺児年金	遺族 基礎年金	寡婦年金	障害年金	障害 基礎年金	老齢年金	
平成9年度末	69 452	29	-	221	157	743	900	31 638	
10	73 877	21	-	206	156	707	968	30 301	
11	77 754	21	-	234	156	684	1 056	28 850	
12	82 012	17	-	224	131	651	1 109	27 451	
13	86 519	11	-	224	128	627	1 173	26 139	

(注) 母子年金件数には準母子を含む。死亡一時金は当該年度計である。



## 119 世帯の労働力類型別被保護世帯数

(各年12月)

年次	総数	世帯主が働いている世帯				世帯主は働いていないが、世帯員が働いている世帯	働く者がいない世帯
		常雇労働者	日雇労働者	内職者	その他の就労者		
平成9年	4 645	436	52	13	42	56	4 046
10	4 799	472	54	15	45	64	4 149
11	4 995	519	59	15	42	62	4 298
12	r 5 155	r 568	r 74	r 8	r 40	r 69	r 4 396
13	5 352	612	78	13	39	87	4 523

資料 保健福祉局福祉部中央福祉事務所

## 福祉状況

老人ホーム種類別措置人員					年次
養護	特別養護	軽費(A・B型)	軽費(ケアハウス)	有料	
265	1 447	96	232	43	9
260	1 527	96	511	30	10
281	1 562	93	561	30	11
292	-	82	718	19	12
292	-	85	781	41	13

資料 保健福祉局福祉部高齢者福祉課  
保健福祉局福祉部福祉援護課

## 福祉状況

(単位 人,世帯,千円)

障害児福祉手当受給者	特別障害者手当受給者	福祉手当受給者(経過的措置分)	特別児童扶養手当受給者	市児童福祉年金受給者	(b)福祉施設入所人員		年次
					身体障害者	知的障害者	
293	521	109	690	708	212	542	9
300	528	100	717	739	223	571	10
311	511	96	724	774	224	598	11
331	494	84	772	828	226	596	12
308	498	75	768	853	245	684	13

資料 保健福祉局福祉部障害福祉課 保健福祉局福祉部福祉援護課  
岡山県保健福祉部障害者福祉課 保健福祉局保健部保健管理課

## 年金加入状況

高齢任意加入	第3号被保険者	免除者数		年次
		法定	申請	
1 655	61 088	4 724	15 903	9
1 506	61 182	4 956	17 424	10
1 395	61 058	5 205	19 935	11
1 266	60 344	5 442	22 810	12
1 251	59 526	5 740	25 674	13

資料 市民局市民サービス部国民年金課

## 給付状況

金			福祉年金受給権者数				年次
老齢基礎年金	特別一時金	死亡一時金	総数	老齢福祉年金	障害基礎年金	遺族基礎年金	
35 515	3	246	5 921	1 913	4 007	1	9
41 306	1	211	5 617	1 525	4 091	1	10
46 559	2	192	5 413	1 217	4 195	1	11
52 236	1	r 192	5 227	956	4 270	1	12
58 054	0	163	5 123	737	4 385	1	13

資料 市民局市民サービス部国民年金課

## 124 市民交通傷害保険金支払状況

(単位 人,千円,件)

年次	加入者数	保険料 総額	保 険 金 支 払 状 況									
			総 数		死 亡		後遺障害		治療 6か月以上		治療 5か月以上 6か月未満	
			件数	金額	件数	金額	件数	金額	件数	金額	件数	金額
平成9年度	199 831	95 829	1 622	72 950	38	37 300	4	3 880	35	4 200	23	2 070
10	191 012	91 591	1 575	69 270	39	39 000	1	880	32	3 840	19	1 710
11	181 933	87 227	1 755	55 960	18	18 000	3	3 000	40	4 800	34	3 060
12	173 072	82 969	1 605	61 650	28	27 280	5	4 140	27	3 240	19	1 710
13	166 135	79 640	1 574	59 110	29	28 500	2	895	28	3 360	14	1 260

年次	保 険 金 支 払 状 況											
	治療 4か月以上 5か月未満		治療 3か月以上 4か月未満		治療 2か月以上 3か月未満		治療 1か月以上 2か月未満		治療 1週間以上 1か月未満		治療 1週間未満	
	件数	金額	件数	金額	件数	金額	件数	金額	件数	金額	件数	金額
平成9年度	44	3 080	84	4 200	149	4 470	298	5 960	611	6 110	336	1 680
10	35	2 450	79	3 950	148	4 440	254	5 080	616	6 160	352	1 760
11	32	2 240	88	4 400	182	5 460	339	6 780	625	6 250	394	1 970
12	41	2 870	86	4 300	157	4 710	291	5 820	565	5 650	386	1 930
13	45	3 150	83	4 150	157	4 710	276	5 520	573	5 730	367	1 835

(注) 加入者数は各年度末現在。

資料 市民局市民協働部生活安全課

## 125 国民健康保険老人医療給付状況

(単位 件,百万円)

年次	件数	費用額	老人保健負担分	一部負担金
平成9年度	962 061	38 958	36 700	2 258
10	1 093 482	41 939	39 192	2 747
11	1 213 574	46 227	43 130	3 097
12	1 300 928	44 028	40 793	3 235
13	1 408 864	46 573	42 934	3 639

資料 市民局市民サービス部国民健康保険課

## 126 国民健康保険加入状況

(単位 世帯,人)

年次	被 保 険 者 数		被保険者資格取得者数		被保険者資格喪失者数	
	世帯数	人員	世帯数	人員	世帯数	人員
平成9年度	86 398	162 318	12 079	23 168	8 702	18 225
10	90 328	167 957	13 404	25 211	9 259	19 454
11	94 926	175 054	13 930	26 736	9 265	19 079
12	99 213	181 838	14 673	27 696	10 193	20 716
13	103 401	188 498	14 565	29 774	10 800	23 784

(注) 被保険者数は年度間の各月末現在平均である。

資料 市民局市民サービス部国民健康保険課

## 127 国民健康保険給付状況

### (1) 療養の給付

(単位 件, %)

年次	件数								
	総数	診療分					薬剤支給	食事療養費支給 (再掲)	訪問看護療養費支給
		小計	入院	入院外	歯科	1人当たり 受診回数			
平成9年度	1 180 129	1 021 970	29 704	814 712	177 554	8.55	157 596	27 858	563
10	1 257 831	1 056 778	30 351	845 937	180 490	8.63	200 294	28 356	759
11	1 319 282	1 084 617	31 258	868 137	185 222	8.58	233 672	29 350	993
12	1 382 631	1 119 711	30 796	896 514	192 401	8.61	262 215	28 791	705
13	1 454 350	1 153 182	31 128	922 236	199 818	8.65	300 415	29 009	753

年次	費用額 (百万円)								
	総数	診療分					薬剤支給	食事療養費支給	訪問看護療養費支給
		小計	入院	入院外	歯科	1件当たり 費用額(円)			
平成9年度	27 465	25 012	10 836	11 508	2 668	24 475	1 276	1 150	27
10	28 391	25 596	11 265	11 628	2 703	24 221	1 609	1 145	41
11	29 772	26 566	11 887	11 932	2 747	24 493	1 956	1 193	57
12	30 716	27 307	12 161	12 313	2 833	24 389	2 211	1 156	41
13	31 931	28 110	12 453	12 702	2 954	24 376	2 620	1 158	43

年次	日数		費用額負担区分		
	総日数 (千日)	1件当たり日数 (日)	保険者負担分 (百万円)	被保険者負担分 (百万円)	その他の負担分 (百万円)
平成9年度	2 877	2.47	19 680	6 920	866
10	2 919	2.32	20 216	7 292	883
11	2 950	2.24	21 212	7 624	936
12	2 957	2.12	21 944	7 810	963
13	2 973	2.04	22 827	7 981	1 124

(注) 食事療養費支給は入院中の食事に対する給付。

### (2) 療養費の支給

(単位 件, 百万円)

年次	療養費			高額療養費		助産費		出産育児一時金		葬祭費	
	件数	費用額	支給額	件数	支給額	件数	支給額	件数	支給額	件数	支給額
平成9年度	16 896	190	144	23 144	2 101	-	-	864	259	2 314	162
10	17 457	196	147	23 612	2 172	-	-	862	259	2 401	168
11	18 089	204	155	25 130	2 344	-	-	919	276	2 697	189
12	18 506	179	132	24 932	2 402	-	-	978	293	2 691	188
13	18 506	193	140	25 205	2 409	-	-	926	278	2 822	198

(注) 平成6年10月1日以降の出産からは、助産費に代わって出産育児一時金の制度が適用される。

資料 市民局市民サービス部国民健康保険課



# 第 11 章

保健・医療・環境・清掃

## 128 人口動態

年次	出生数			死亡数	婚姻数	離婚数	(再掲)			周産期死亡数
	総数	男	女				低体重児出生数	乳児死亡数	新生児死亡数	
平成9年	6 918	3 492	3 426	4 252	4 180	1 174	528	21	11	38
10	7 030	3 658	3 372	4 289	4 386	1 342	544	42	24	46
11	6 913	3 626	3 292	4 573	4 191	1 402	610	27	15	39
12	6 969	3 561	3 408	4 511	4 274	1 490	617	25	10	25
13	6 878	3 586	3 292	4 604	4 421	1 640	602	22	11	42
(平成13年)										
1	593	323	270	427	346	147	52	6	5	8
2	531	274	257	377	331	122	38	1	-	4
3	576	298	278	443	407	150	40	-	-	4
4	541	289	252	393	408	120	51	1	-	2
5	570	314	256	377	428	129	52	-	-	1
6	534	287	247	328	395	124	46	2	1	-
7	555	284	271	338	311	160	51	1	-	4
8	622	299	323	347	296	152	71	1	1	3
9	613	323	290	353	320	117	60	2	2	6
10	602	317	285	389	394	143	50	4	2	8
11	547	274	273	384	425	149	47	4	-	1
12	594	304	290	448	360	127	44	-	-	1

(注) 厚生労働省の人口動態統計調査による数値。

資料 保健福祉局保健部保健管理課

## 129 合計特殊出生率

年次	岡山市	岡山県	全国
平成2年	1.59	1.66	1.54
7	1.49	1.55	1.42
12	...	1.51	1.36

資料 保健福祉局保健部「保健衛生年報」  
総務省統計局「社会生活統計指標」

## 130 死因別死亡者数

(単位 人)

年次	総数	脳血管疾患	悪性新生物	老衰	全結核	心疾患	肺炎及び気管支炎	不慮の事故及び有害作用	自殺	その他
平成9年	4 252	615	1 241	103	10	641	407	186	88	961
	( 100.0)	( 14.5)	( 29.0)	( 2.4)	( 0.2)	( 15.0)	( 9.6)	( 4.4)	( 2.1)	( 22.8)
10	4 289	582	1 332	94	10	676	390	192	116	897
	( 100.0)	( 13.6)	( 31.1)	( 2.2)	( 0.2)	( 15.8)	( 9.1)	( 4.5)	( 2.7)	( 20.9)
11	4 571	613	1 348	113	12	715	469	205	114	982
	( 100.0)	( 13.4)	( 29.5)	( 2.5)	( 0.2)	( 15.6)	( 10.3)	( 4.5)	( 2.5)	( 21.5)
12	4 511	595	1 418	117	13	682	420	195	130	941
	( 100.0)	( 13.2)	( 31.4)	( 2.6)	( 0.3)	( 15.1)	( 9.3)	( 4.3)	( 2.9)	( 20.9)
13	4 604	636	1 379	110	8	732	431	200	121	987
	( 100.0)	( 13.8)	( 30.0)	( 2.4)	( 0.2)	( 15.9)	( 9.4)	( 4.3)	( 2.6)	( 21.4)

(注) 老衰は精神病の記載のないもののみ。  
( )内は構成比(%)。

資料 保健福祉局保健部保健管理課

## 131 母子保健事業状況

(単位 延人数)

年次	健康相談・教育				乳幼児健康診査			
	母(両)親級 相談	妊婦相談	育児相談	電話育児相談	3~5か月児健診	7・8か月児健診	1歳6か月児健診	3歳児健診
平成9年度	815	639	3 597	2 575	6 407	5 011	5 200	4 498
10	778	559	3 297	1 995	6 575	5 051	5 420	4 395
11	596	693	2 661	1 748	6 506	4 968	5 724	5 027
12	745	706	3 867	1 480	6 474	4 720	5 792	5 186
13	836	788	4 198	1 717	6 393	4 526	5 645	5 372

(注) 育児相談は乳児のみの相談数である。

資料 保健福祉局保険部保健管理課

## 132 老人保健事業状況

年次	健康手帳 交付 (冊)	健康教育		健康相談		健康診査	
		回数	人数	回数	人数	基本健康診査	胃がん検診
平成9年度	166 602	479	20 185	746	14 714	44 623	35 986
10	9 331	539	20 240	785	14 800	43 038	33 890
11	10 735	700	24 288	940	13 559	45 009	34 289
12	12 070	759	21 767	772	6 649	46 035	34 385
13	12 485	653	22 078	813	6 128	47 232	34 679

健康診査 (人)				機能訓練		訪問指導		年次
子宮がん検診	乳がん検診	肺がん検診	大腸がん検診	回数	人数	人数	件数	
19 043	23 488	56 748	33 565	362	2 397	1 179	7 723	9
17 518	21 794	54 359	32 450	427	3 011	904	6 962	10
17 149	21 602	56 578	33 729	494	3 188	655	5 084	11
15 287	19 527	55 598	34 965	310	2 935	793	3 175	12
16 243	20 936	55 536	36 060	315	2 812	465	2 622	13

(注) 平成9年度の健康手帳交付数には一斉更新分を含む。

資料 保健福祉局保健部保健管理課

## 133 精神保健相談事業状況

年次	保健所来所 相談件数(延)		電話相談 件数(延)
	定例 相談日	相談日 以外	
平成9年度	228	396	2 454
10	178	833	2 941
11	175	878	2 577
12	164	912	3 306
13	190	814	3 603

資料 保健福祉局保健部保健管理課

## 134 集団給食施設等数

年次	集団給食施設数		その他の給食施設数	
	管理栄養士、栄養士配置	栄養士いない施設	管理栄養士、栄養士配置	栄養士いない施設
平成9年度	205	38	80	62
10	193	36	105	62
11	222	40	83	58
12	219	48	115	84
13	217	50	118	73

資料 保健福祉局保健部保健管理課

## 135 予防接種実施状況

年次	小児マヒ	三種混合	二種混合(乳幼児)	麻しん	二種混合(小学校6年生)	風しん	日本脳炎	インフルエンザ
平成9年度	14 094	27 940	162	6 363	2 904	7 539	14 914	-
10	13 573	26 596	89	6 369	3 139	6 716	16 586	-
11	13 632	27 513	67	6 454	3 117	7 275	17 191	-
12	11 606	25 975	65	6 854	2 771	7 906	17 944	-
13	13 775	27 067	72	7 196	2 752	8 035	18 880	27 438

(注) 二種混合(乳幼児)は、三種混合対象者のうち百日せき罹患者に実施

資料 保健福祉局保健部保健管理課

### 136 結核予防事業実施状況

#### (ア) 間接撮影精密検査

(単位 人)

年次	間接撮影		精密検査		
	実施人員	精密検査者	患者	要注意者	
平成9年度	30 189	257	6	13	
10	27 264	417	8	3	
11	26 528	451	4	14	
12	23 628	324	4	9	
13	21 656	300	3	-	

#### (イ) ツベルクリン反応, BCG

(単位 人)

年次	接種	ツベルクリン反応検査			BCG接種者
		判定	陽性(+)	陰性(-)	
平成9年度	7 271	7 239	43	7 196	7 144
10	6 948	6 929	42	6 887	6 858
11	7 213	7 227	64	7 163	7 095
12	6 662	6 654	65	6 589	6 512
13	6 909	6 901	61	6 840	6 782

資料 保健福祉局保健部保健管理課

### 137 主要伝染病等の発生状況

(単位 件)

年次	法定指定伝染病								届出伝染病					結核	性	食
	総数	赤痢・疫痢	腸チフス	パラチフス	しんこう熱	日本脳炎	その他	大腸菌性	腸管出血性	総数	麻疹	破傷風	インフルエンザ			
平成9年	8 (1)	6	-	1	-	1 (1)	-	20	15 482	-	-	15 482	-	162	37	7
10	48(1)	6	-	-	-	-	-	42	6 753	-	-	6 753	-	162	46	7

年次	一類感染症	二類感染症						三類感染症	四類感染症 (対象33疾病のうち届出のあったもの)										インフルエンザ	結核	食
		コレラ	細菌性赤痢	腸チフス	パラチフス	ジフテリア	ボリス		大腸菌性	腸管出血性	ジアルジア	レジオネラ	劇症型溶血性	梅毒	破傷風	急性肝炎	アメーバ赤痢	ツツガムシ病			
11	-	-	6	-	-	-	-	33	-	1	9	1	19	1	1	1	1	3 708	163	4	
12	-	-	4	1	1	-	-	18	1	1	10	-	10	4	3	3	251	148	3		
13	-	-	2	-	-	-	-	31	1	1	10	1	8	3	-	1	757	136	2		

(注) ( ) は疑似症で再掲。

腸管出血性大腸菌感染症は平成8年8月6日の伝染病指定日以後の数値。

インフルエンザは、岡山市内の学級閉鎖実施校・園(幼・少・中)の患者数である。

平成11年4月1日より、「感染症予防及び感染症の患者に対する医療に関する法律」が施行された。

資料 保健福祉局保健部保健管理課 保健福祉局保健部生活衛生課  
教育委員会学校教育部保健体育課

### 138 健康づくりボランティア組織等の状況

年次	愛育委員協議会		栄養改善協議会		おやこクラブネットワーク(注)	
	組織数	委員数	組織数	委員数	クラブ数	会員数
平成9年度	90	4 657	72	1 143	82	9 668
10	90	4 692	70	1 215	79	8 474
11	90	4 773	67	1 207	79	8 626
12	91	4 812	66	1 290	80	8 226
13	91	4 855	64	1 217	80	8 015

(注) 平成10年度に「母子クラブ研究協議会」から名称変更。

資料 保健福祉局保健部保健管理課



## 139 保健所保健師訪問指導状況

年次	総数	感染症	結核	痴呆性老人	その他精神障害	アルコール依存症	成人病	その他の成人病	未熟児	新生児	乳児	幼児	妊婦	産婦	心身障害児者	小児慢性特定疾患	難病	ねたきり老人	その他
平成9年度	5807	145	292	141	830	44	573	345	107	84	299	487	130	279	266	6	353	1094	332
10	4923	68	325	101	882	72	466	217	105	97	316	394	114	247	267	7	315	732	198
11	4871	31	390	115	963	82	430	181	161	96	344	539	73	264	215	12	393	380	202
12	6116	29	395	88	1305	77	729	247	178	82	476	828	91	375	259	10	448	265	234
13	5425	52	371	54	1204	88	618	180	160	78	461	816	85	320	174	6	385	116	257

(注) 平成9年度に感染症の訪問が増加しているのは、O157感染症集団発生への個別訪問活動が増えたためによるもの。平成9年度地域保健法の施行に伴い訪問指導区分が平成9年度から変更。

資料 保健福祉局保健部保健管理課

## 140 献血状況

(単位 人)

年次	総数	200ml 献血	400ml 献血	成分献血
平成9年度	33692	9034	11205	13453
10	34869	9029	11116	14724
11	35104	8549	11950	14605
12	32546	7650	11314	13582
13	32856	7098	11454	14304

資料 保健福祉局保健部保健管理課

## 141 市内医療施設数，医療従事者数

年次	医療施設数			医療従事者数					病床数
	病院	一般診療所	歯科診療所	医師	歯科医師	薬剤師	看護師	助産師	
平成9年	58	600	354	...	...	...	...	...	11729
10	59	600	356	2193	758	1492	7347	153	11787
11	59	609	362	...	...	...	...	...	11795
12	61	605	370	2183	769	1627	7761	156	11827
13	61	612	379	...	...	...	...	...	11735

(注) (1) 看護師には準看護師が含まれている。

(2) 病床数は病院のみ。

(3) 医療従事者は「従業地」による。

(4) 医療施設数，病床数は4月1日現在の数値である。

(5) 医師・歯科医師・薬剤師調査は隔年実施で，各年12月末の数値である。

資料 保健福祉局保健部保健管理課

## 142 市民病院科別患者数

### (ア) 入院患者

年次	総数	内科	神経内科・精神科	外科	整形外科	脳神経外科	産婦人科
平成9年度	131 472	62 864	2 759	12 298	16 710	8 287	10 910
10	126 360	63 096	2 457	10 971	16 179	7 187	10 014
11	123 673	58 776	1 984	12 467	19 648	7 496	8 595
12	132 342	60 361	2 799	16 572	19 726	8 598	9 140
13	133 728	60 675	2 993	15 475	19 953	10 376	9 853

眼科	耳鼻咽喉科	小児科	皮膚科	泌尿器科	麻酔科	年次
2 485	2 239	2 511	3 214	6 224	971	9
2 233	1 987	2 096	2 993	6 084	1 063	10
2 968	1 908	1 658	2 619	5 114	440	11
2 613	2 851	1 896	2 077	5 373	336	12
1 850	3 179	2 290	1 901	4 839	344	13

### (イ) 外来患者

年次	総数	内科	神経内科・精神科	外科	整形外科	脳神経外科	産婦人科
9	233 336	65 713	7 362	11 154	20 472	6 943	11 255
10	224 845	62 838	7 712	11 670	19 996	6 965	10 711
11	224 540	59 108	7 984	11 143	21 113	7 794	10 554
12	229 058	57 775	8 871	11 782	22 527	8 022	10 596
13	233 238	60 178	8 998	11 821	23 242	8 988	11 157

眼科	耳鼻咽喉科	小児科	皮膚科	泌尿器科	放射線科	リハビリテーション科	麻酔科	年次
14 872	31 361	7 854	13 964	9 398	316	31 897	775	9
14 349	31 756	6 437	14 877	9 106	256	27 278	894	10
14 876	31 369	5 553	15 339	8 444	231	30 142	890	11
14 831	32 556	5 307	15 457	8 733	215	31 354	1 032	12
14 494	30 233	7 520	13 603	8 796	235	33 521	452	13

資料 病院局経営総務課

## 143 吉備病院科別患者数

### (ア) 入院患者

年次	総数	内科・放射線科	外科	産婦人科	耳鼻咽喉科	眼科
平成9年度	15 303	13 800	1 503	-	-	-
10	18 412	17 079	1 333	-	-	-
11	21 201	19 390	1 811	-	-	-
12	20 545	16 793	3 752	-	-	-
13	20 334	18 424	1 910	-	-	-

### (イ) 外来患者

年次	総数	内科・放射線科	外科	産婦人科	耳鼻咽喉科	眼科
平成9年度	30 803	19 037	5 502	4 660	1 604	-
10	29 953	16 797	5 819	4 625	1 735	977
11	29 845	15 834	6 372	4 587	1 470	1 582
12	33 659	15 540	9 775	4 565	1 726	2 053
13	34 632	16 335	9 902	4 890	1 498	2 007

(注) 眼科は、平成10年7月開設。

資料 病院局経営総務課

## 144 せのお病院科別患者数

### (ア) 入院患者

年次	総数	内科	外科	整形外科	眼科	耳鼻咽喉科	婦人科	皮膚科	脳神経外科
平成9年度	22 814	16 539	2 516	3 759	-	-	-	-	-
10	22 988	15 507	3 384	4 097	-	-	-	-	-
11	22 279	14 900	2 947	4 432	-	-	-	-	-
12	22 901	15 241	2 649	5 011	-	-	-	-	-
13	22 909	14 304	3 020	5 585	-	-	-	-	-

### (イ) 外来患者

年次	総数	内科	外科	整形外科	眼科	耳鼻咽喉科	婦人科	皮膚科	脳神経外科
平成9年度	43 306	26 902	3 461	8 996	2 440	1 507	-	-	-
10	41 658	26 367	3 103	8 621	2 375	1 192	-	-	-
11	41 589	26 683	3 002	8 216	2 433	1 255	-	-	-
12	45 092	26 505	3 579	8 743	2 587	3 319	64	295	-
13	45 384	25 733	3 767	10 009	2 471	2 522	359	475	48

(注) 平成12年11月に婦人科外来を新設。

資料 病院局経営総務課

平成12年10月～平成13年11月に皮膚科外来を設置。

平成13年12月に脳神経外科外来を新設。

## 145 岡山市夜間・休日急患診療所受診状況

## 146 在宅当番医受診状況

(単位 人,日)

年次	休日			夜間		
	年間患者数	診療日数	1日平均患者数	年間患者数	診療日数	1日平均患者数
平成9年度	3 897	71	54.9	4 906	365	13.4
10	3 675	70	52.5	4 579	365	12.5
11	3 581	71	50.4	4 216	366	11.5
12	3 062	71	43.1	3 706	365	10.2
13	3 412	72	47.3	4 149	365	11.4

資料 保健福祉局保健部保健管理課

(単位 人)

年次	年間患者数	1日平均患者数
平成9年度	9 088	24.8
10	8 741	24.6
11	9 402	25.8
12	8 894	24.2
13	9 109	24.9

資料 保健福祉局保健部保健管理課

### 147 食品営業施設監視状況

年次	施設件数 (年度末)	監視 件数	新規許 可件数	継続許 可件数
平成9年度	19 077	16 805	1 716	3 449
10	19 737	13 531	1 545	1 632
11	20 034	12 569	1 743	-
12	20 731	9 512	1 365	55
13	20 679	9 057	1 489	1 228

資料 保健福祉局保健部生活衛生課

### 148 食肉衛生検査事業状況

年次	と畜検査頭数				
	総数	牛	馬	豚	めん・山羊
平成9年度	40 325	4 131	2	36 192	-
10	38 597	4 667	2	33 927	1
11	38 003	4 658	-	33 345	-
12	37 083	4 849	2	32 232	-
13	38 933	4 895	-	34 033	-

資料 保健福祉局保健部生活衛生課

### 149 食鳥衛生事業状況

年次	食鳥処理場		届出食肉販売業	
	施設数 (年度末)	立入検 査件数	施設数 (年度末)	立入検 査件数
平成9年度	11	19	3	4
10	11	13	3	1
11	11	21	3	-
12	11	13	3	-
13	11	6	3	-

資料 保健福祉局保健部生活衛生課

### 150 狂犬病予防事業状況

年次	登録頭数 (年度末現在)	注射済票 交付件数
平成9年度	16 332	12 315
10	17 981	12 841
11	19 219	13 070
12	20 250	13 323
13	21 428	14 035

資料 保健福祉局保健部生活衛生課

### 151 環境衛生関係監視件数

年次	総数	興行場	公衆浴場	旅館業	クリーン ング所	理容所	美容所	特定 建築物	温泉
平成9年度	384	-	69	70	45	18	140	14	28
10	613	6	73	51	87	137	64	164	31
11	342	2	66	8	79	48	68	66	5
12	303	1	63	82	39	4	8	96	10
13	721	2	92	57	90	150	290	22	18

資料 保健福祉局保健部生活衛生課

### 152 環境衛生関係施設数

#### (ア) 環境衛生営業関係施設数

(各年度末現在)

年次	総数	興行場	公衆浴場	旅館業	クリーン ング所	理容所	美容所	特定 建築物	温泉
平成9年度	3 372	33	112	274	950	688	1 096	200	19
10	3 409	34	113	275	959	681	1 116	209	22
11	3 346	36	113	274	925	664	1 104	208	22
12	3 376	35	115	271	929	663	1 129	211	23
13	3 396	37	113	262	936	658	1 156	211	23

#### (イ) 化製場等施設数

(各年度末現在)

年次	化製場	魚介類・鳥類等 製造貯蔵施設	死亡獣畜 取扱場	畜舎 きん舎
平成9年度	-	-	-	6
10	-	-	-	6
11	-	-	-	5
12	-	-	-	5
13	-	-	-	6

資料 保健福祉局保健部生活衛生課

## 153 火葬及び埋葬

### (1) 埋火葬許可証交付件数

年次 地区	総数	火葬		埋葬	
		死体	死胎	死体	死胎
平成9年度	5 244	4 921	312	6	5
10	5 635	5 258	365	9	3
11	5 813	5 299	324	-	2
12	5 558	5 225	332	-	1
13	7 270	6 973	296	1	-
(平成13年度)					
本 庁	4 290	4 011	278	1	-
西 大 寺	2 359	2 351	8	-	-
一 宮	49	44	5	-	-
津 高	6	6	-	-	-
高 松	61	59	2	-	-
吉 備	8	7	1	-	-
妹 尾	96	96	-	-	-
福 田	245	245	-	-	-
上 道	75	74	1	-	-
興 除	14	14	-	-	-
足 守	48	48	-	-	-
藤 田	19	18	1	-	-

(注) 犬・猫は除く。

資料 保健福祉局保健部生活衛生課

### (2) 市営火葬場使用状況

年次	総数	死体	死胎	(単位 件)	
				汚物	犬猫
平成9年度	7 316	4 926	309	229	1 852
10	7 791	5 216	348	395	1 832
11	8 068	5 273	312	588	1 895
12	8 165	5 211	337	633	1 984
13	8 073	5 400	291	499	1 883

(注) 東山斎場及び西大寺火葬場の合計分。

資料 保健福祉局保健部生活衛生課

## 154 墓地等施設数

年次	総数	火葬場	墓地	納骨堂
平成9年度	7 923	4	7 904	15
10	7 947	6	7 926	15
11	7 996	4	7 977	15
12	8 016	4	7 996	16
13	8 049	4	8 028	17

資料 保健福祉局保健部生活衛生課

## 155 大氣環境測定結果

### (1) 二酸化硫黃測定結果 (年度平均值)

(單位 ppm)

測定局名	平成9年度	10年度	11年度	12年度	13年度
興 除	0.007	0.006	0.007	0.008	0.007
山 南	0.004	0.004	0.005	0.005	0.005
上 南	0.006	0.006	0.006	0.006	0.006
江 並	0.008	0.007	0.005	0.005	0.005
南 輝	0.008	0.008	0.008	0.009	0.008
吉 備	0.005	0.006	0.005	0.006	0.006
出 石	0.006	0.006	0.004	0.003	0.004
西 大 寺	0.006	0.006	0.006	0.007	0.007
東 岡 山	0.006	0.006	0.005	0.006	0.006

### (2) 二酸化窒素測定結果 (年度平均值)

(單位 ppm)

測定局名	平成9年度	10年度	11年度	12年度	13年度
興 除	0.019	0.017	0.018	0.017	0.018
山 南	0.012	0.012	0.011	0.011	0.010
上 南	0.019	0.018	0.018	0.018	0.018
江 並	0.022	0.019	0.019	0.018	0.019
南 輝	0.023	0.022	0.022	0.022	0.019
吉 備	0.017	0.021	0.019	0.019	0.018
出 石	0.028	0.024	0.029	0.028	0.026
西 大 寺	0.018	0.021	0.018	0.021	0.020
東 岡 山	0.018	0.017	0.016	0.015	0.016
青 江	0.043	0.046	0.042	0.044	0.043
庭 瀨	0.022	0.023	0.023	0.023	0.023
南 方	0.026	0.026	0.024	0.024	0.023
清 輝	0.026	0.027	0.027	0.026	0.025

資料 環境局環境保全部環境規制課

## 155 大気環境測定結果 (つづき)

### (3) ダイオキシン類環境測定結果 (年度平均値)

(単位 pg-TEQ/m<sup>3</sup>)

測定局名	平成9年度	10年度	11年度	12年度	13年度
南 輝	-	-	0.09	0.069	0.11
吉 備	-	-	0.12	0.051	0.088

(注) 平成12年1月よりダイオキシン類対策特別措置法に基づき汚染調査開始。

資料 環境局環境保全部環境規制課

## 156 環境水質測定結果



水域名	測定点	年次	pH	D Omg/l	C O Dmg/l	B O Dmg/l	S Smg/l	pg-TEQ/l (注1)
児	旭川河口部	平成10年度	7.7	8.5	4.7	...	...	...
		11	7.8	8.1	4.0	...	...	...
		12	7.9	9.3	4.7	...	...	...
		13	7.9	8.7	4.6	...	...	0.081
島	吉井川河口部	平成10年度	7.8	8.4	3.5	...	...	...
		11	8.0	8.2	3.1	...	...	...
		12	8.0	8.4	3.8	...	...	...
湾	横樋沖	平成10年度	8.0	8.4	4.0	...	...	...
		11	8.2	8.4	4.2	...	...	...
		12	8.2	9.1	4.6	...	...	...
湾	九幡沖	平成10年度	8.0	8.3	3.8	...	...	...
		11	8.2	8.6	4.2	...	...	...
		12	8.2	9.2	4.6	...	...	...
湾	同和鋳業沖	平成10年度	8.1	8.6	4.9	...	...	...
		11	8.3	9.0	5.0	...	...	0.25
		12	8.3	9.9	5.8	...	...	0.33
湾	同和鋳業沖	13	8.1	9.0	5.1	...	...	0.098

156 環境水質測定結果 (つづき)

水域名	測定点	年次	pH	DOmg/l	CODmg/l	BODmg/l	SSmg/l	pg-TEQ/l (注1)
児 島 湾	606 宮浦沖	平成10年度	8.0	8.4	4.2	...	...	...
		11	8.2	8.6	4.3	...	...	...
		12	8.2	9.0	4.6	...	...	...
		13	8.1	8.9	4.6	...	...	...
	607 阿津沖	平成10年度	8.0	8.4	3.6	...	...	...
		11	8.2	8.5	4.1	...	...	0.14
		12	8.2	9.0	4.4	...	...	0.16
		13	8.1	8.9	4.3	...	...	0.095
	608 テイカ沖	平成10年度	8.0	7.6	3.3	...	...	...
		11	8.2	8.4	3.9	...	...	...
		12	8.1	8.2	3.7	...	...	...
		13	8.1	8.6	3.8	...	...	...
	609 向小串沖	平成10年度	8.0	8.2	2.9	...	...	...
		11	8.2	8.6	3.6	...	...	...
		12	8.2	8.9	3.6	...	...	...
		13	8.1	8.4	3.1	...	...	0.083
	610 別荘沖	平成10年度	8.0	7.8	2.7	...	...	...
		11	8.2	8.5	2.9	...	...	...
		12	8.2	8.6	3.1	...	...	...
		13	8.1	8.1	2.5	...	...	0.13
	611 児島湾口沖	平成10年度	8.0	7.9	2.8	...	...	...
		11	8.2	8.2	2.6	...	...	0.13
		12	8.1	8.3	2.3	...	...	0.09
		13	8.1	7.9	1.6	...	...	0.11
	613 犬島南沖	平成10年度	8.1	7.7	1.8	...	...	...
		11	8.2	8.7	1.8	...	...	...
		12	8.2	8.1	1.3	...	...	...
		13	8.1	8.0	1.2	...	...	...
614 犬島北沖	平成10年度	8.1	7.7	1.8	...	...	...	
	11	8.2	8.1	1.8	...	...	...	
	12	8.1	8.1	1.6	...	...	...	
	13	8.1	7.8	1.3	...	...	...	
児 島 湖	401 笹ヶ瀬川 河口部	平成10年度	7.9	9.4	8.8	...	24	...
		11	8.2	10.0	9.0	...	20	...
		12	7.7	8.3	8.7	...	24	...
		13	7.8	8.1	8.4	...	20	...
	402 倉敷川 河口部	平成10年度	8.4	11.0	12.0	...	35	...
		11	8.5	11.0	10.0	...	27	...
		12	7.9	8.5	10.0	...	33	...
		13	8.2	9.5	10.0	...	35	...
	403 湖心	平成10年度	8.6	11.0	10.0	...	32	...
		11	8.4	9.6	8.8	...	22	1.2
		12	8.0	8.4	8.2	...	20	0.9
		13	8.1	8.9	8.4	...	24	0.58
	404 樋門	平成10年度	8.4	9.8	9.7	...	23	...
		11	8.4	9.1	8.2	...	16	0.6
		12	8.0	8.4	8.2	...	17	0.53
		13	8.2	8.9	8.2	...	17	0.7
足 守 川	421 高塚橋	平成10年度	7.5	10.0	5.2	1.8	8	...
		11	7.9	11.0	3.8	1.4	2	...
		12	7.9	10.0	3.9	1.4	3	...
		13	7.6	9.8	3.9	1.3	3	0.077
	422 入江橋	平成10年度	7.4	9.7	8.0	3.5	16	...
		11	8.4	12.0	8.9	5.4	19	...
		12	7.9	12.0	7.6	4.0	14	...
		13	7.9	10.0	7.3	3.4	12	0.19
笹 ヶ 瀬 川	423 比丘尼橋	平成10年度	7.2	7.8	6.8	4.3	14	...
		11	7.5	7.9	7.2	4.3	9	...
		12	7.4	8.3	6.9	4.6	11	...
		13	7.4	8.2	6.6	3.7	10	...
	424 笹ヶ瀬橋	平成10年度	7.1	7.1	7.8	4.3	14	...
		11	7.6	8.2	7.9	5.2	13	...
		12	7.5	8.4	7.6	5.7	11	...
		13	7.6	8.4	8.1	4.7	13	0.29



## 156 環境水質測定結果（つづき）

水域名	測定点	年次	pH	DOmg/l	CODmg/l	BODmg/l	SSmg/l	pg-TEQ/l
相生川	451 白鷺橋	平成10年度	7.1	5.5	5.7	4.1	8	...
		11	7.4	7.2	5.3	2.9	6	...
		12	7.4	7.4	5.6	3.5	8	...
		13	7.3	6.7	5.0	2.7	6	...
砂川	303 新橋	平成10年度	7.6	8.8	...	1.9	7	...
		11	7.6	9.2	...	2.0	8	...
		12	7.5	8.7	...	2.0	8	...
		13	7.5	8.7	...	1.6	6	...
倉敷川	445 倉敷川橋	平成10年度	7.5	7.7	8.7	5.0	26	...
		11	7.9	9.1	9.8	5.4	25	...
		12	7.8	8.6	8.9	4.9	21	...
		13	8.0	9.0	10.0	5.2	25	...
川	431 妹尾川国道 30号線下	平成10年度	7.1	5.2	9.8	5.3	22	...
		11	7.3	6.5	11.0	6.0	21	...
		12	7.4	6.8	11.0	6.2	18	...
		13	7.7	7.6	13.0	7.3	34	...

(注) 各年度平均値。平成11年度は環境庁調査結果。

平成12年1月よりダイオキシン類対策特別措置法に基づき汚染調査開始。

資料 環境局環境保全部環境規制課

## 157 自動車騒音・振動測定結果

(単位 dB)

道路名	調査地点名	用途地域名等	車線数	調査年度	等価騒音レベル		振動レベル	
					昼間	夜間	昼間	夜間
岡山自動車道	岡山市 津寺	その他	4	11年度	53	56	...	...
				12	56	50	...	...
				13	57	50	...	...
国道2号	岡山市 寺山	その他	2	12年度	74	75	50	52
				13	74	75	...	...
国道53号 岡山北バイパス	岡山市 津島京町	その他	4	13年度	63	59	...	...
県道 原尾島番町線	岡山市 出石	近隣商業	4	13年度	64	62	...	...
市道	岡山市 野田	準工業	2	13年度	64	55	33	22
市道	岡山市 福富中	準工業	1	13年度	57	51	...	...

資料 環境局環境保全部環境規制課

## 158 公害苦情処理件数

年次	総数	大気汚染	水質汚濁	騒音	振動	悪臭	その他
平成9年度	213	69	73	39	9	20	3
10	257	116	82	23	6	29	1
11	244	111	35	42	14	39	3
12	295	123	86	39	12	35	-
13	331	116	94	57	17	47	-

資料 環境局環境保全部環境規制課

## 159 ごみ収集・処理状況

(単位 トン)

年月次	収 集 量										処 理 量		
	総 数	可 燃 ご み			不 燃 ご み			粗 大 ご み			焼 却	中 間 処 理	埋 立
		直 営	借 上・ 委 託	自 己 搬 入	直 営	借 上・ 委 託	自 己 搬 入	直 営	委 託	自 己 搬 入 ( 駈 込 )			
平成9年度	226 186	68 726	61 025	50 316	6 292	10 897	18 817	7 657	2 456	-	182 676	-	r6 2341
10	231 281	69 762	62 764	51 526	6 513	11 647	18 271	8 039	2 759	-	186 726	-	r64 156
11	229 387	70 658	64 410	57 557	6 450	11 820	7 926	7 797	2 769	-	195 422	-	r55 882
12	254 939	71 678	66 975	64 289	6 807	12 301	10 028	6 058	5 109	11 694	r205 682	-	r67 707
13	235 977	72 988	71 990	67 849	5 339	9 042	6 092	460	160	2 056	215 222	3 456	40 378
13年4月	20 000	5 937	5 557	5 661	587	1 028	1 044	42	94	50	17 170	207	3 753
5	21 139	6 529	6 210	5 697	607	1 251	723	35	11	76	18 479	201	5 147
6	19 009	5 922	5 555	5 445	524	897	551	34	6	75	17 014	164	4 238
7	21 089	6 516	6 299	6 128	527	973	485	42	5	114	19 025	222	3 385
8	20 336	6 132	5 907	5 962	536	1 195	428	39	6	130	18 062	190	4 597
9	17 590	5 513	5 191	5 113	331	836	381	35	5	184	15 822	274	3 137
10	20 792	6 433	6 123	6 059	320	1 091	485	37	6	237	18 621	351	3 754
11	19 587	6 196	6 612	5 398	401	245	467	39	5	224	18 212	330	2 878
12	20 926	6 410	6 554	6 256	496	439	444	41	6	279	19 227	416	3 290
14年1月	19 282	6 228	6 511	5 404	243	310	358	32	4	192	18 261	298	2 550
2	16 791	5 113	5 282	4 955	409	415	368	35	5	209	16 264	347	1 790
3	19 437	6 058	6 190	5 770	359	361	356	52	6	286	19 064	457	1 859

(注) 自己搬入には事業所及び許可業者を含む。  
埋立には、焼却灰、汚泥を含む。

資料 環境局環境事業部資源循環推進課

## 160 資源化物回収状況

ごみの減量化・資源化を目的とし、従来のごみの出し方を改めリサイクル可能なものを別途回収するもの。  
平成4年度に市内2地区をモデル地区に指定し、試験的に実施。平成5年度から順次対象地区を拡大し、平成7年度末には市内全域において完全実施。

(単位 トン)

年月次	回 収 量				
	総 数	ビン (1)	缶	古紙・古布	ペットボトル
平成9年度	8 273	4 457	1 581	2 172	63
10	9 946	4 316	1 463	4 009	158
11	9 825	4 131	1 370	4 088	236
12	9 843	4 111	1 310	4 123	299
13	10 988	4 074	1 376	5 119	419
13年4月	960	349	114	469	26
5	781	306	101	349	25
6	849	357	124	338	29
7	866	356	123	356	32
8	849	338	128	347	36
9	1 036	399	141	448	48
10	875	300	108	428	38
11	911	310	107	455	39
12	1 192	395	127	628	42
14年1月	782	290	90	371	30
2	947	362	113	434	37
3	940	310	98	496	36

(注) (1)は廃乾電池・体温計を含む。

資料 環境局環境事業部資源循環推進課

## 161 U尿収集・処理状況

### (1) 各年度末現在世帯数（推計）

(単位 世帯)

年次	総数	収集	水 洗		自家処理
			公共下水道	浄化槽	
平成9年度	236 554	79 122	67 171	88 880	1 381
10	240 745	75 835	72 946	90 520	1 444
11	243 340	72 419	78 319	91 242	1 360
12	245 531	66 939	84 225	93 173	1 194
13	248 170	40 087	89 226	117 772	1 085

### (2) 収集処理状況

(単位 kℓ)

年次	収 集 量			処 理 量	
	総数	直 営	業 者	施設処理	脱水処理
平成9年度	239 198	11 267	227 931	231 629	7 569
10	233 912	10 776	223 136	225 822	8 090
11	231 668	9 670	221 998	222 817	8 851
12	227 889	8 680	219 209	219 088	8 801
13	226 778	7 030	219 748	217 313	9 465

(注) 業者分には、浄化槽汚泥を含む。

資料 環境局環境事業部事業管理課



# 第 12 章

警察・司法・消防

## (1) 認知件数

年次	総数	凶 悪 犯					粗 暴 犯					
		総数	殺人	強盗	放火	強姦	総数	凶器準備集合	暴行	傷害	脅迫	恐喝
平成9年	12 668	31	7	7	4	13	206	-	49	103	7	47
10	13 011	26	8	9	4	5	289	1	60	136	4	88
11	13 231	31	3	13	5	10	246	-	70	135	4	37
12	14 388	53	8	20	2	23	327	-	80	171	14	62
13	18 154	27	6	13	2	6	414	-	111	211	13	79

(注) その他欄の占脱とは、占有離脱物横領である。

## (2) 検挙件数

年次	総数	凶 悪 犯					粗 暴 犯					
		総数	殺人	強盗	放火	強姦	総数	凶器準備集合	暴行	傷害	脅迫	恐喝
平成9年	4 123	31	7	7	4	13	206	-	50	103	7	46
10	4 408	24	8	7	4	5	289	1	60	136	4	88
11	4 113	26	3	11	5	7	245	-	70	135	3	37
12	4 198	45	6	17	1	21	311	-	76	160	14	61
13	4 124	23	6	10	-	7	339	-	84	181	13	61

(注) 発生地計上方式による。(発生地計上方式とは岡山市内で発生した事件で検挙されたものの総数であり、他県警察等が検挙したものを含む。)

## (3) 検挙人員

年次	総数	凶 悪 犯					粗 暴 犯					
		総数	殺人	強盗	放火	強姦	総数	凶器準備集合	暴行	傷害	脅迫	恐喝
平成9年	1 731	35	7	13	4	11	212	-	43	119	5	45
10	2 016	25	9	4	2	10	275	2	48	147	5	73
11	1 909	17	2	6	2	7	263	-	64	149	4	46
12	2 121	46	5	19	1	21	358	-	85	196	11	66
13	2 251	19	6	9	-	4	344	-	74	194	14	62

(注) 居住地計上方式による。(居住地計上方式とは岡山市外に居住する者及び住所不定の者を含まない。)

## (4) 少年犯罪検挙人数

年次	総数	凶 悪 犯					粗 暴 犯					
		総数	殺人	強盗	放火	強姦	総数	凶器準備集合	暴行	傷害	脅迫	恐喝
平成9年	1 658	18	-	13	1	4	127	-	23	61	-	43
10	1 982	10	-	5	-	5	180	-	37	102	-	41
11	1 602	9	1	5	-	3	147	-	33	89	1	24
12	1 582	30	2	24	-	4	231	-	45	120	-	66
13	1 649	4	-	4	-	1	175	-	28	81	-	66

(注) 検挙地計上方式による。(検挙地計上方式とは岡山市内4警察署及び鉄道警察隊が検挙した総人員である。触法少年(14歳未満)を含む。)

## 163 ぐ犯・不良行為

年次	総数	凶器携帯	乱暴	たかり	家出	学	金品持ち出し	婦女いたざら	不健全性行為
平成9年	7 131	1	27	-	19	2 205	-	1	2
10	7 288	5	23	-	16	1 651	2	1	3
11	8 776	5	16	1	15	2 184	1	1	16
12	8 522	3	15	9	20	1 731	2	1	30
13	5 751	3	28	2	6	206	5	1	14

## 知検挙件数

窃盗	知能犯			風俗犯				その他					年次
	総数	詐欺	その他	総数	賭博	猥褻		総数	占脱	器物損壊	住居侵入	その他	
						強制猥褻	その他						
11 540	611	544	67	37	8	14	15	243	109	71	35	28	9
11 715	660	554	106	32	6	10	16	289	192	36	37	24	10
12 014	600	549	51	31	3	11	17	309	220	35	30	24	11
13 025	535	416	119	29	2	16	11	419	178	137	68	36	12
15 699	726	640	86	45	7	27	11	1 243	265	810	136	32	13

窃盗	知能犯			風俗犯				その他					年次
	総数	詐欺	その他	総数	賭博	猥褻		総数	占脱	器物損壊	住居侵入	その他	
						強制猥褻	その他						
3 055	614	544	70	37	8	14	15	180	105	31	16	28	9
3 130	660	554	106	32	6	10	16	273	192	35	23	23	10
2 921	600	549	51	26	3	6	17	295	220	19	32	24	11
r 2 963	r 534	r 415	r 119	r 27	2	14	r 11	r 318	r 178	r 77	r 26	r 37	12
2 647	716	638	78	30	7	16	7	369	262	42	34	31	13

窃盗	知能犯			風俗犯				その他					年次
	総数	詐欺	その他	総数	賭博	猥褻		総数	占脱	器物損壊	住居侵入	その他	
						強制猥褻	その他						
1 264	40	29	11	45	23	7	15	135	80	16	6	33	9
1 384	74	49	25	46	32	6	8	212	156	28	7	21	10
1 347	46	32	14	18	8	3	7	218	176	7	8	27	11
r 1 347	r 61	r 44	r 17	r 42	r 25	r 6	r 11	r 267	r 168	r 33	r 21	r 45	12
1 447	63	49	14	50	30	13	7	328	242	36	14	36	13

資料 岡山県警察本部刑事企画課

窃盗	知能犯			風俗犯				その他	年次
	総数	詐欺	その他	総数	賭博	猥褻			
						強制猥褻	その他		
1 367	2	1	1	1	-	1	-	143	9
1 517	11	9	2	-	-	-	-	264	10
1 214	3	3	-	3	-	2	1	226	11
1 072	1	1	-	1	-	1	-	247	12
1 180	4	4	-	4	-	4	-	286	13

資料 岡山県警察本部少年課

## 少年補導状況

(単位 人)

飲酒	喫煙	不良交遊	不健全娯楽	深夜はいかい	無断外泊	薬物乱用	暴走行為	その他(ぐ犯)	年次
82	3 168	323	47	1 182	17	3	53	1	9
86	3 433	376	31	1 560	12	6	81	2	10
92	4 141	580	29	1 576	15	3	93	8	11
129	4 375	491	40	1 540	15	10	107	4	12
65	3 265	473	46	1 464	15	9	147	2	13

資料 岡山県警察本部少年課

## 164 交通事故

区 分	平成 9 年		10 年		11 年
	岡 山 市	全 国	岡 山 市	全 国	岡 山 市
件 数	4 481	780 399	4 661	803 878	5 293
死 者 数	69	9 640	56	9 211	56
負 傷 者 数	5 340	958 925	5 550	990 675	6 376
	人 口 10 万				
件 数	718	623	742	636	840
死 者 数	11.1	7.7	8.9	7.3	8.9
負 傷 者 数	855	766	884	784	1012

(注) 件数は人身事故件数である。

岡山市の人口10万人当たりの数字は各年9月末の推計人口により計算した。

## 165 交通違反

年 次	総 数	無 免 許	飲 酒	速 度	乗 車 積 載	信 号	通行区分 追 越
平成 9 年	55 658	545	1 316	10 691	76	3 190	888
10	61 685	531	1 605	10 468	48	3 245	567
11	60 075	464	1 621	12 442	58	2 910	594
12	66 061	436	1 230	12 314	54	2 832	556
13	69 397	413	965	13 231	19	3 385	314

(注) 本表は、岡山東、西、南及び西大寺の各警察署分である。

## 166 運転免許

年 次	総 数	第 2 種 免 許	第 1 種	
			小 計	大 型
平成 9 年	365 219	13 285	351 934	14 931
10	372 763	13 253	359 510	15 272
11	377 848	13 056	364 792	15 496
12	382 657	12 646	370 011	15 636
13	387 285	12 439	374 846	15 771

## 167 訴訟事件取扱状況

## (ア) 岡山地方裁判所

年 次	刑 事			民 事				
	新 受 人 数		未 済 人 数	新 受 件 数		未 済 件 数		
	通 常	略 式		通 常	略 式			
平成 9 年	678	-	696	256	-	1 457	1 412	1 065
10	716	-	746	226	-	1 625	1 671	1 019
11	766	-	696	296	-	1 659	1 668	1 009
12	900	-	876	320	-	1 730	1 694	1 045
13	1 056	-	951	426	-	1 802	1 659	1 188

(注) 岡山市、玉野市、備前市、高梁市、御津郡、赤磐郡、和気郡、邑久郡、児島郡、上房郡、川上郡及び倉敷市のうち児島支所の所管区域の合計値。民事訴訟事件の範囲は、民事(人事訴訟を含む)・行政第一審、手形・小切手、控訴、再審、飛躍上告提起、上告提起、控訴提起、飛躍上告受理申立て。

## (イ) 岡山簡易裁判所

年 次	刑 事			民 事					
	新 受 人 数		未 済 人 数	新 受 件 数		未 済 件 数			
	通 常	略 式		通 常	略 式				
平成 9 年	155	8 072	156	8 076	33	55	4 379	4 390	777
10	158	8 089	148	8 122	43	22	5 365	5 224	918
11	193	9 094	189	8 988	47	128	4 934	4 982	870
12	188	8 679	195	8 663	40	144	4 518	4 491	897
13	230	7 934	205	7 959	65	119	4 404	4 511	790

(注) 岡山市、備前市、御津郡、赤磐郡、和気郡、邑久郡の合計値。

民事訴訟事件の範囲は、民事通常、手形・小切手、再審、少額訴訟、少額訴訟判決に対する異議申立て、控訴提起、少額異議判決に対する特別上告提起、飛躍上告提起。

資料 岡山地方裁判所



## 発生状況

年	12年		13年		区分
全 国	岡 山 市	全 国	岡 山 市	全 国	
850 364	6 356	931 934	7 644	947 169	件 数
9 006	51	9 066	55	8 747	死 者 数
1 050 398	7 730	1 155 697	9 513	1 180 955	負 傷 者 数
人 当 た り					
676	1004	734	1215	744	件 数
7.2	8.1	7.1	8.7	6.9	死 者 数
835	1 221	911	1 513	927.8	負 傷 者 数

資料 (財)岡山県交通安全協会「交通年鑑」

## 検挙状況

(単位 件)

踏 切	歩 行 者 妨 害	整 備 不 良	通 行 禁 止 限 制	徐 行	一 時 停 止	駐 停 車	そ の 他	年 次
416	208	448	6 221	1	2 692	9 120	19 846	9
269	269	797	7 194	-	2 993	7 516	26 183	10
180	235	653	6 555	1	2 654	7 446	24 262	11
252	221	539	5 925	1	2 595	7 374	31 732	12
185	305	342	5 231	-	3 207	6 891	34 909	13

資料 岡山県警察本部交通指導課

## 保有者数

(各年12月31日現在)

1	種 免 許					年 次
普 通	大 特	二 輪	小 特	原 付		
316 374	12	3 957	74	16 586	平成 9年	
323 951	23	3 785	69	16 410	10	
329 652	13	3 541	63	16 027	11	
335 743	17	3 210	50	15 355	12	
341 352	26	2 382	41	14 728	13	

資料 (財)岡山県交通安全協会「交通年鑑」

## 168 防火対象物の表示状況 (適マーク)

(平成14年3月31日)

区 分	対 象 物	交 付 数	交 付 率 (%)
総 数	275	216	78.5
劇 場 ・ 映 画 館 等	15	11	73.3
集 会 場 ・ 公 会 堂 等	10	9	90.0
百 貨 店 ・ マ ー ケ ッ ト 等	98	61	62.2
旅 館 ・ ホ テ ル 等	76	66	86.8
病 院 ・ 診 療 所 等	76	69	90.8

資料 消防局予防課

## 169 火災発

年月次	発 生 件 数					
	総 数	建 物	林 野	車 両	船 舶	そ の 他
平成9年	295	170	23	33	1	68
10	240	148	14	33	1	44
11	250	156	8	35	3	48
12	260	168	7	38	-	47
13	255	156	5	49	-	45
13年1月	18	14	1	-	-	3
2	24	10	1	6	-	7
3	37	27	-	3	-	7
4	28	19	-	4	-	5
5	18	11	-	3	-	4
6	19	10	-	7	-	2
7	20	10	-	8	-	2
8	20	12	2	2	-	4
9	20	11	-	5	-	4
10	22	16	-	3	-	3
11	11	5	-	5	-	1
12	18	11	1	3	-	3

## 170 火災原因

年 次	総 数	たばこ	たき火	火あそび	こんろ	風呂かまど
平成9年	295	32	18	14	34	4
10	240	24	20	19	19	-
11	250	29	18	14	27	4
12	260	28	17	8	30	2
13	255	35	18	11	22	-

## 171 事故別救急状況（出場件数）

年 次	総 数	火災	自然災害	水難	交通	労働災害	運動競技	一般負傷	加害	自損行為	急病	その他
平成9年	14 843	31	-	18	3 729	155	42	1 555	224	167	7 779	1 143
10	16 123	31	-	16	3 830	159	39	1 830	242	229	8 483	1 264
11	16 986	39	4	14	3 873	154	47	1 860	222	245	9 118	1 410
12	18 499	33	2	7	3 966	159	55	2 144	233	228	9 953	1 719
13	19 940	31	-	13	4 049	184	62	2 318	216	282	10 876	1 909
13年1月	1 699	5	-	-	275	13	3	218	11	16	992	166
2	1 463	4	-	-	292	8	4	174	12	20	790	159
3	1 767	4	-	1	319	12	3	208	14	18	997	191
4	1 772	1	-	-	324	12	8	202	26	29	994	176
5	1 588	-	-	1	338	13	4	187	15	27	855	148
6	1 561	2	-	4	365	15	8	182	24	22	790	149
7	1 744	2	-	2	373	21	4	177	17	17	966	165
8	1 688	1	-	1	347	16	3	182	23	34	948	133
9	1 539	5	-	-	348	16	10	188	26	27	795	124
10	1 674	2	-	2	362	19	6	194	18	28	869	174
11	1 711	1	-	1	361	24	5	208	15	19	919	158
12	1 734	4	-	1	345	15	4	198	15	25	961	166

資料 消防局警防課

# 生状況

(単位 件, 世帯, m<sup>2</sup>, 千円, 人)

り災世帯数			焼損(建物) 面積	損害 見積額	死傷者数		年月次
全損	半損	小損			死者	傷者	
41	20	254	7 851	862 070	10	37	9
30	11	84	6 290	718 314	5	30	10
48	8	93	6 881	603 750	17	43	11
52	7	111	7 468	685 200	10	40	12
39	10	105	9 860	1 114 831	10	31	13
6	1	21	1 001	214 096	3	4	1
1	-	7	104	13 155	2	1	2
6	4	24	1 756	217 076	2	5	3
7	2	7	875	67 807	1	1	4
4	-	5	726	53 318	1	1	5
3	2	6	291	29 998	-	3	6
3	-	6	629	46 486	-	1	7
3	-	9	2 007	201 067	-	2	8
3	-	5	839	47 316	-	6	9
2	-	10	344	10 508	1	1	10
-	1	2	610	147 100	-	2	11
1	-	3	678	66 904	-	4	12

資料 消防局警防課

# 別発生状況

ストーブ	マッチ ライター	放火及び 放火の疑い	煙突 煙道	その他	不明	年次
10	4	73	-	81	25	9
6	7	45	-	67	33	10
8	8	48	-	64	30	11
8	5	52	1	83	26	12
12	6	50	1	30	29	13

資料 消防局警防課

## 172 風俗営業事業所数

年次	1号	2号		3号	4号	5号	6号	7号		8号
	キャバレー	和風	洋風	ナイト クラブ	ダンス ホール等	低照度 飲食店	区画席 飲食店	パチンコ屋	マージャ ン屋等	ゲームセ ンター等
平成9年	30	44	118	2	7	-	-	78	112	101
10	28	40	126	3	-	-	-	80	113	92
11	27	39	124	3	-	-	-	79	109	87

年次	1号	2号		3号	4号	5号	6号	7号		8号
	キャバレー	料理店	バー	ナイト クラブ	ダンス ホール等	低照度 飲食店	区画席 飲食店	パチンコ屋	マージャ ン屋等	ゲームセ ンター等
平成12年	27	39	139	3	2	-	-	81	108	73
13	28	38	156	3	2	-	-	81	106	66

(注) 「風俗営業等の規制及び業務の適性化等に関する法律」  
により許可を受けた事業所である。

資料 岡山県警察本部生活安全企画課

## 173 古物商及び質屋数

年次	古物商	質屋
平成9年	3 479	33
10	3 496	34
11	3 665	33
12	3 808	32
13	3 987	32

(注) 古物商は、居商と行商を合わせた数字である。

資料 岡山県警察本部生活安全企画課

# 第 13 章

## 行 財 政

## 174 歳入歳出

年次	歳入			
	総額	一般会計	特別会計	事業会計
平成9年度	405 646 272	241 846 788	133 802 125	29 997 359
10	412 829 959	240 268 412	143 427 439	29 134 108
11	432 961 520	251 329 464	153 675 760	27 956 296
12	458 445 428	248 749 415	181 154 530	28 541 483
13	440 128 047	235 099 580	177 628 260	27 400 207

## 175 一般会計歳入

(ア) 歳入 (単位 千円)

区分	平成9年度	10年度	11年度	12年度	13年度
歳入総額	241 846 788	240 268 412	251 329 464	248 749 415	235 099 580
市税	109 326 091	106 567 985	105 478 247	101 670 635	101 594 456
地方譲与税	2 951 581	1 849 539	1 901 513	1 959 888	1 988 948
利子割交付金	1 283 073	1 024 320	1 101 774	5 130 157	5 472 560
地方消費税交付金	1 432 483	6 417 686	5 934 160	6 119 714	6 077 033
ゴルフ場利用税交付金	173 239	158 614	156 035	144 307	133 491
特別地方消費税交付金	249 690	254 334	224 916	60 922	4 411
自動車取得税交付金	1 326 685	1 049 879	1 067 238	1 025 027	1 001 834
国有提供施設等所在市助成交付金	107 080	108 368	97 807	98 101	102 232
地方特例交付金	-	-	2 440 009	3 452 524	3 513 261
地方交付税	24 083 419	27 265 659	33 788 004	34 331 316	31 093 702
交通安全対策特別交付金	169 621	168 751	164 407	144 789	155 335
分担金及び負担金	3 967 848	4 147 581	4 313 664	3 275 368	3 466 146
使用料及び手数料	3 881 191	3 791 832	3 853 197	4 045 071	4 421 677
国庫支出金	24 770 481	28 841 298	35 867 230	25 557 692	25 553 865
県支出金	4 774 025	3 803 911	3 549 833	4 175 449	4 028 583
財産収入	395 041	817 603	546 825	411 648	2 624 856
寄付金	170 687	19 026	4 459	29 598	69 007
繰入金	11 818 235	6 647 143	6 966 597	4 025 965	2 534 197
諸収入	6 516 764	8 121 101	8 212 310	8 681 649	8 295 104
市債	37 652 900	32 621 700	27 013 500	39 686 000	27 853 405
繰越金	6 796 654	6 592 082	8 647 739	4 723 595	5 115 477

# 決算額

(単位 千円)

総 額	歳 出			年 次
	一 般 会 計	特 別 会 計	事 業 会 計	
398 892 356	233 354 707	132 425 478	33 112 171	9
404 265 349	228 820 674	142 501 742	32 942 933	10
427 636 586	243 505 869	151 519 513	32 611 204	11
450 960 210	240 133 938	178 024 696	32 801 576	12
434 849 883	227 048 567	176 018 541	31 782 775	13

資料 財政局財務部財政課

# 歳出決算額

(イ) 歳 出 (目的別)

(単位 千円)

区 分	平成9年度	10年度	11年度	12年度	13年度
歳 出 総 額	233 354 707	228 820 674	243 505 869	240 133 938	227 048 567
議 会 費	1 311 297	1 262 891	1 258 657	1 224 375	1 233 894
議 務 費	19 018 873	17 353 386	23 012 091	19 844 359	19 452 786
民 生 費	58 432 401	60 410 552	65 539 140	55 536 316	56 657 488
衛 生 費	31 522 444	24 901 266	27 162 082	26 891 542	22 914 307
労 働 費	729 831	729 240	717 107	705 747	613 392
農 林 水 産 業 費	10 673 276	9 954 626	9 175 320	8 816 493	8 874 553
商 工 費	7 458 131	9 058 295	12 237 060	15 855 102	8 216 560
土 木 費	48 421 979	47 153 281	44 978 236	44 861 836	48 301 143
消 防 費	5 901 003	5 995 603	6 678 288	6 902 547	6 606 294
教 育 費	24 870 757	24 625 221	22 696 892	26 808 060	21 453 620
災 害 復 旧 費	245 904	600 884	549 280	39 970	97 345
公 予 債 備 費	24 768 811	26 775 429	29 501 716	32 647 591	32 627 185
	-	-	-	-	-

(ウ) 歳 出 (性質別)

(単位 千円)

区 分	平成9年度	10年度	11年度	12年度	13年度
歳 出 総 額	233 354 707	228 820 674	243 505 869	240 133 938	227 048 567
人 件 費	48 584 423	47 542 370	49 555 357	49 058 455	48 680 911
人 扶 助 費	30 386 057	32 647 471	35 080 493	28 660 019	30 535 533
公 債 費	24 726 496	26 737 874	29 462 791	32 625 158	32 607 038
物 件 費	20 963 712	21 753 216	22 204 343	22 361 516	23 211 492
維 持 補 修 費	3 713 396	3 551 166	3 499 774	3 349 203	3 146 446
補 助 費 等	11 571 846	10 486 055	18 674 292	10 464 480	10 430 151
普 通 建 設 事 業 費	70 995 565	58 435 109	51 946 567	62 125 848	46 983 719
災 害 復 旧 事 業 費	245 904	600 884	549 280	39 970	97 345
失 業 对 策 事 業 費	-	-	-	-	-
積 立 金	316 577	216 168	5 773 056	528 570	394 914
投 資 及 び 出 資 金	861 257	1 552 884	244 038	734 866	2 096 169
貸 付 金	6 279 324	8 110 314	7 764 780	7 858 896	6 411 298
繰 出 金	14 710 150	17 187 163	18 751 098	22 326 957	22 453 551

資料 財政局財務部財政課

## 176 特別会計歳出決算額

(単位 千円)

区 分	平成9年度	10年度	11年度	12年度	13年度
総 額	132 425 478	142 501 742	151 519 513	178 024 696	176 018 541
下水道費特別会計	39 487 123	43 635 351	44 351 548	42 476 723	44 703 034
水洗便所普及費特別会計	99 377	80 849	78 756	107 924	77 578
中央卸売市場費特別会計	1 736 117	1 885 067	1 660 233	1 400 472	1 210 180
国民健康保健費特別会計	33 033 718	34 930 499	37 794 032	38 920 332	41 659 268
宅地造成分譲事業費特別会計	496 970	713 015	861 558	1 016 505	1 064 077
用品調達費特別会計	91 840	90 373	82 562	75 377	73 372
地域し尿処理費特別会計	-	-	-	-	-
住宅新築資金等貸付事業費特別会計	936 675	903 932	867 962	832 181	847 082
葬祭事業費特別会計	-	-	-	-	-
災害遺児教育年金事業費特別会計	10 513	9 594	10 257	10 035	17 077
公共用地取得事業費特別会計	3 501 059	1 692 084	1 725 902	2 900 763	1 761 024
財産区費特別会計	52 379	47 596	9 946	24 200	10 572
学童校外事故共済事業費特別会計	10 610	11 141	8 975	9 467	9 884
老人保健医療費特別会計	52 599 551	55 065 224	59 782 632	54 681 549	56 544 450
駐車場費特別会計	230 531	207 762	196 761	238 680	237 723
区画精算金特別会計	-	-	-	-	-
母子寡婦福祉資金貸付事業費特別会計	139 015	115 856	110 401	115 106	121 576
駅元町地区市街地再開発事業費特別会計	-	3 113 399	3 977 988	14 126 719	2 443 916
介護保険費特別会計	-	-	-	21 088 663	25 237 728

資料 財政局財務部財政課



## 177 事業会計執行額

(単位 千円)

区 分	収 益 勘 定		資 本 勘 定	
	収 入	支 出	収 入	支 出
平成9年度計	23 146 775	22 414 019	6 850 584	10 698 153
水道事業	14 437 690	12 980 595	6 211 430	9 880 744
工業用水道事業	336 726	324 219	1	17 000
病院事業	8 372 359	9 109 205	639 153	800 409
10年度計	23 250 698	22 888 894	5 883 410	10 054 039
水道事業	14 676 318	13 330 504	5 448 440	9 479 829
工業用水道事業	338 683	336 123	-	24 665
病院事業	8 235 697	9 222 267	434 970	549 545
11年度計	22 660 773	22 460 262	5 296 523	10 150 972
水道事業	14 241 326	13 065 474	4 841 679	9 566 225
工業用水道事業	334 314	299 633	-	19 940
病院事業	8 085 133	9 095 155	454 844	564 777
12年度計	23 098 176	22 775 804	6 121 020	10 567 450
水道事業	14 324 626	13 480 653	5 655 346	9 979 790
工業用水道事業	323 481	301 886	2	17 000
病院事業	8 450 069	8 993 265	465 672	570 660
13年度計	23 310 307	23 185 437	4 089 901	8 597 338
水道事業	14 074 376	13 831 063	3 293 232	7 533 127
工業用水道事業	321 434	289 972	-	72 944
病院事業	8 914 497	9 064 402	796 669	991 267

資料 水道局総務部経理課  
病院局経営総務課

## 178 市債現在高

年次	総額	一般会計					
		普通債					
		小計	民生	衛生	土木	公営住宅	教育
平成9年度末	486 169 676	232 692 695	22 251 623	28 040 960	121 328 794	6 441 274	42 101 925
10	523 649 927	244 878 294	24 565 628	28 620 790	130 050 623	6 247 582	41 889 419
11	549 224 617	252 064 696	23 371 959	30 376 533	137 868 847	6 302 322	39 676 752
12	577 625 561	268 455 204	20 778 945	33 909 694	145 919 906	6 016 449	39 550 063
13	595 763 330	269 281 053	17 756 008	33 391 554	153 237 125	5 705 741	36 871 681

(単位 千円)

その他	一般会計				特別会計		年次
	災害復旧債	準公営企業債	公営企業債	その他	下水道	その他	
12 528 119	303 142	-	10 276 302	21 243 585	171 978 268	49 675 684	平成9年度末
13 504 252	308 426	-	11 320 138	24 265 379	192 285 067	50 592 623	10
14 468 283	376 182	-	11 340 716	24 578 537	209 279 128	51 585 358	11
22 280 147	324 166	-	11 295 716	24 958 238	222 987 190	49 605 047	12
22 318 944	276 190	-	11 849 047	27 940 229	235 824 661	50 592 150	13

資料 財政局財務部財政課

## 179 市税の概況

(単位 千円)

年次・種別	調定額	収入額	翌年度繰越額	収納率 (%)
平成9年度	118 611 028	109 326 091	8 809 609	92.2
10	116 361 998	106 567 985	9 271 380	91.6
11	115 917 954	105 478 247	9 778 994	91.0
12	112 364 107	101 670 635	10 217 848	90.5
13	112 528 861	101 594 457	10 283 074	90.3
(13年度) 普通税	99 627 695	90 139 106	8 922 219	90.5
市民税	43 395 434	40 074 019	3 097 876	92.3
固定資産税	50 745 719	44 755 166	5 659 410	88.2
軽自動車税	925 317	823 085	91 633	89.0
市たばこ消費税	4 423 030	4 418 137	4 893	99.9
特別土地保有税	138 160	68 664	68 407	49.7
鉱産税	35	35	0	100.0
目的税	12 901 166	11 455 351	1 360 855	88.8
都市計画税	9 771 660	8 438 424	1 259 473	86.4
入湯税	23 398	23 398	0	100.0
事業所税	3 106 108	2 993 529	101 382	96.4

資料 財政局税務部収税課

## 180 財政指標

年次	実質収支比率(%)	財政力指数	起債制限比率(%)	経常収支比率(%)
平成9年度	2.1	0.805	12.9	81.5
10	3.2	0.791	13.4	84.5
11	3.5	0.763	14.1	85.6
12	4.0	0.739	14.4	84.7
13	3.9	0.729	14.9	87.1

資料 財政局財務部財政課

# 181 選挙人名簿登録者数および投票率

## (1) 選挙人名簿登録者数（岡山市総計）

(各年9月2日現在)

年次	総数	男	女
平成10年	480 041	228 112	251 929
11	484 180	230 147	254 033
12	487 383	231 489	255 894
13	490 960	233 106	257 854
14	493 877	234 332	259 545

## (2) 投票区別選挙人名簿登録者数および投票率

(単位 人)

(単位 人, %)

投票区	選挙人名簿登録者数(平成14年9月2日現在)			投票率(平成13年7月29日参议院議員選挙)		
	総数	男	女	計	男	女
岡山市	493 877	234 332	259 545	51.75	50.87	52.55
岡山市第1開票区計	312 671	149 456	163 215	51.09	49.95	52.15
内山下	2 609	1 113	1 496	53.61	52.60	54.35
弘西方	4 015	1 814	2 201	57.45	54.47	59.93
南深	3 931	1 841	2 090	49.12	46.96	51.02
出	2 958	1 249	1 709	51.83	49.64	53.40
石	1 632	696	936	51.00	49.17	52.35
桑田	2 713	1 203	1 510	51.83	50.18	53.15
石井第1	3 221	1 418	1 803	55.01	52.55	56.95
石井第2	3 975	1 832	2 143	50.37	47.41	52.91
三門	7 111	3 327	3 784	51.79	50.75	52.70
伊島第1	4 347	2 166	2 181	55.26	53.50	57.06
伊島第2	3 456	1 589	1 867	51.89	52.14	51.67
津島第1	3 882	1 951	1 931	53.10	48.45	57.97
津島第2	4 952	2 446	2 506	55.52	54.11	56.92
万成	3 696	1 764	1 932	50.60	48.32	52.73
御野	4 811	2 336	2 475	53.89	52.03	55.70
岡北	6 161	3 209	2 952	52.78	50.27	55.61
牧石	2 785	1 357	1 428	58.44	56.95	59.87
金山	119	58	61	58.87	62.71	55.38
金畑	146	70	76	65.75	67.65	64.10
牧山	399	181	218	57.67	58.56	56.95
大野	4 240	2 035	2 205	52.45	52.94	51.99
清輝	3 357	1 489	1 868	47.47	44.31	49.95
岡輝	3 139	1 452	1 687	46.55	45.56	47.39
岡南第1	3 965	1 869	2 096	49.34	47.92	50.62
岡南第2	7 552	3 701	3 851	45.02	43.06	46.92
福浜第1	10 644	5 170	5 474	46.88	44.67	48.99
福浜第2	10 681	5 214	5 467	48.19	46.94	49.38
福南	4 157	2 043	2 114	51.60	50.41	52.76
福南	9 218	4 304	4 914	53.82	53.51	54.09
浦安	5 185	2 536	2 649	53.69	52.44	54.88
鹿田	4 670	2 129	2 541	51.54	50.71	52.26
大供	2 824	1 171	1 653	48.93	47.98	49.60
東古	4 556	2 168	2 388	45.00	44.13	45.80
御松	7 125	3 609	3 516	46.28	44.18	48.45
今南	9 285	4 660	4 625	46.49	44.72	48.27

# 181 選挙人名簿登録者数および投票率（つづき）

## (2) 投票区別選挙人名簿登録者数および投票率（つづき）

投票区	選挙人名簿登録者数(平成14年9月2日現在)			投票率(平成13年7月29日参議院議員選挙)		
	総数	男	女	計	男	女
大元第1	7 739	3 684	4 055	47.49	45.17	49.61
大元第2	3 937	2 040	1 897	45.32	44.04	46.67
芳田	7 212	3 594	3 618	48.39	46.36	50.41
芳明	7 458	3 643	3 815	46.68	45.27	48.01
芳泉	14 102	6 865	7 237	46.63	44.60	48.55
一馬	8 319	3 906	4 413	56.10	56.67	55.60
馬屋	2 064	961	1 103	55.76	56.94	54.73
桃丘	3 661	1 690	1 971	54.53	56.84	52.54
平津	3 176	1 489	1 687	55.40	55.95	54.93
野谷	2 784	1 280	1 504	58.04	59.05	57.17
馬屋上	1 003	471	532	49.21	49.58	48.88
馬横	11 253	5 455	5 798	48.71	47.83	49.54
高井	4 361	2 079	2 282	56.23	56.26	56.21
生松	2 870	1 322	1 548	54.72	55.40	54.13
加石	3 708	1 750	1 958	57.78	58.19	57.41
加茂	3 708	1 750	1 958	57.78	58.19	57.41
吉備津	2 679	1 278	1 401	59.47	56.85	61.87
庭瀬	8 352	3 917	4 435	53.51	52.80	54.14
陵南	9 086	4 393	4 693	51.01	50.38	51.60
撫川	4 255	2 051	2 204	50.39	47.72	52.87
妹尾	7 542	3 567	3 975	50.17	49.56	50.72
箕島	4 034	1 943	2 091	48.43	48.73	48.16
福田	7 651	3 664	3 987	50.07	50.35	49.82
福興	3 683	1 759	1 924	52.94	53.07	52.83
東除	5 806	2 729	3 077	53.21	54.10	52.44
曾畦	1 643	783	860	56.46	58.46	54.64
曾根	1 643	783	860	56.46	58.46	54.64
足守	2 418	1 118	1 300	55.96	57.08	55.00
大井	1 243	553	690	53.53	53.44	53.60
日近	902	394	508	57.94	59.70	56.55
岩田	565	281	284	55.69	56.27	55.14
福谷	1 474	714	760	53.57	56.98	50.39
藤田第1	2 679	1 296	1 383	58.44	58.64	58.25
藤田第2	5 288	2 555	2 733	54.05	52.82	55.21
藤田第3	2 207	1 062	1 145	54.05	53.13	54.89
岡山市第2開票区計	181 206	84 876	96 330	52.88	52.48	53.23
宇野	13 767	6 443	7 324	47.08	46.86	47.27
旭竜	4 111	1 859	2 252	52.56	50.24	54.48
三勲第1	2 370	1 071	1 299	59.06	59.27	58.89
三勲第2	3 998	1 788	2 210	56.90	57.52	56.40
門田	3 564	1 557	2 007	61.18	61.46	60.97
旭東第1	1 904	812	1 092	54.28	51.77	56.16
旭東第2	3 182	1 493	1 689	51.68	47.67	55.20
旭平	9 001	4 179	4 822	50.85	49.56	51.98
操明	5 552	2 690	2 862	49.96	48.37	51.47
操南	5 591	2 663	2 928	53.31	52.50	54.03
旭操	6 560	3 052	3 508	56.75	57.74	55.89
富山	10 530	4 893	5 637	54.54	54.53	54.55
幡多	13 734	6 520	7 214	52.18	52.14	52.22
財田	7 472	3 557	3 915	46.33	45.34	47.23
竜之口	5 104	2 410	2 694	52.68	52.43	52.90

## 181 選挙人名簿登録者数および投票率（つづき）

### (2) 投票区別選挙人名簿登録者数および投票率（つづき）

投票区	選挙人名簿登録者数(平成14年9月2日現在)			投票率(平成13年7月29日参議院議員選挙)		
	総数	男	女	計	男	女
高島	11 607	5 519	6 088	52.49	52.98	52.05
牟佐	2 016	974	1 042	52.91	50.20	55.45
甲浦	3 893	1 844	2 049	50.43	48.24	52.37
小串	1 606	751	855	56.33	57.18	55.59
古都	4 380	2 125	2 255	52.89	51.97	53.76
可子	7 637	3 488	4 149	52.96	52.91	53.00
芥山	8 937	4 266	4 671	50.69	50.83	50.57
政田	3 036	1 425	1 611	57.26	57.43	57.10
開成	2 710	1 298	1 412	60.30	60.09	60.49
西大寺南	3 346	1 610	1 736	56.74	55.10	58.27
西大寺第1	5 886	2 709	3 177	55.33	55.85	54.88
西大寺第2	2 124	953	1 171	52.76	53.08	52.49
雄神	2 690	1 237	1 453	54.25	54.56	53.99
豊	3 825	1 803	2 022	53.94	54.16	53.74
太伯	2 459	1 169	1 290	54.71	54.49	54.92
大幸	1 257	580	677	47.49	46.47	48.37
朝宮	2 362	1 121	1 241	53.89	55.87	52.10
宝日	1 415	673	742	50.07	50.00	50.13
久伝	434	202	232	57.14	54.23	59.66
久々井	371	172	199	59.95	60.12	59.80
犬平	71	31	40	85.53	90.32	82.22
御島	4 254	2 004	2 250	53.37	51.86	54.74
角休	2 166	1 021	1 145	55.09	54.80	55.35
浮山	1 174	526	648	51.91	52.45	51.46
城東	2 479	1 160	1 319	55.44	56.12	54.83
城東	2 631	1 228	1 403	57.17	57.68	56.71

(注) 参議院議員選挙の投票率は、参議院比例代表区選出議員選挙の投票率。

資料 選挙管理委員会

## 182 歴代市長

歴代	氏名	就任年月日	退任年月日	歴代	氏名	就任年月日	退任年月日
1	花房端連	明22. 9. 17	明23. 10. 30	17	橋本富三郎	昭20. 11. 22	昭22. 2. 22
2	新庄厚信	" 23. 10. 30	" 27. 5. 15	18	田中弘道	" 22. 4. 6	" 26. 3. 24
3	小田安正	" 27. 7. 4	" 33. 7. 3	19	横山昊太	" 26. 4. 23	" 30. 4. 12
4	小田安正	" 33. 8. 8	" 35. 7. 10	20	田淵久	" 30. 5. 1	" 34. 4. 30
5	岡田磐	" 35. 7. 25	" 41. 7. 24	21	寺田熊雄	" 34. 5. 1	" 38. 4. 30
6	岡田磐	" 41. 7. 28	大3. 7. 23	22	岡崎平夫	" 38. 5. 1	" 42. 4. 30
7	岡田磐	大3. 8. 3	" 7. 8. 2	23	岡崎平夫	" 42. 5. 1	" 46. 4. 30
8	中山寛	" 7. 10. 19	" 11. 10. 18	24	岡崎平夫	" 46. 5. 1	" 50. 4. 30
9	窪谷逸次郎	" 12. 5. 10	昭2. 5. 9	25	岡崎平夫	" 50. 5. 1	" 54. 4. 30
10	窪谷逸次郎	昭2. 5. 10	" 3. 8. 18	26	岡崎平夫	" 54. 5. 1	" 58. 4. 30
11	守屋松之助	" 4. 2. 25	" 7. 12. 12	27	松本一	" 58. 5. 1	" 62. 4. 30
12	守屋松之助	" 8. 3. 16	" 8. 8. 2	28	松本一	" 62. 5. 1	平3. 1. 14
13	石原市三郎	" 9. 2. 25	" 13. 2. 24	29	安宅敬祐	平3. 2. 12	" 7. 2. 9
14	時実秋穂	" 13. 3. 19	" 15. 1. 8	30	安宅敬祐	" 7. 2. 10	" 11. 2. 9
15	国富友次郎	" 15. 9. 4	" 19. 9. 3	31	萩原誠司	" 11. 2. 10	" 15. 2. 9
16	竹内寛	" 19. 9. 4	" 20. 10. 9	32	萩原誠司	" 15. 3. 24	

## 183 歴代議長

歴代	氏名	就任年月日	退任年月日	歴代	氏名	就任年月日	退任年月日
1	小田 安正	明22. 7. 8	明22. 9. 20	25	難波 徹	昭22. 5. 16	昭23. 5. 28
2	村上 長毅	" 22. 9. 28	" 27. 4. 12	26	三宅 幸夫	" 23. 6. 21	" 26. 4. 29
3	谷川 達海	" 27. 4. 17	" 27. 12. 13	27	則武 薫三郎	" 26. 5. 18	" 28. 12. 17
4	山崎 樵夫	" 28. 1. 21	" 31. 5. 21	28	片山 直八	" 28. 12. 17	" 30. 4. 30
5	浅田 静夫	" 31. 6. 4	" 33. 1. 12	29	木庭 清作	" 30. 5. 17	" 34. 4. 17
6	光藤 亀吉	" 33. 1. 13	" 34. 1. 13	30	花岡 太郎	" 34. 5. 21	" 38. 4. 30
7	高田 音次郎	" 34. 1. 14	" 34. 5. 20	31	花岡 太郎	" 38. 5. 17	" 42. 4. 30
8	岩堂 保平	" 34. 5. 31	" 40. 5. 19	32	松本 一	" 42. 5. 15	" 44. 3. 31
9	小田 安正	" 40. 6. 4	" 41. 6. 8	33	花岡 太郎	" 44. 3. 31	" 46. 4. 30
10	大戸 復三郎	" 41. 6. 22	" 43. 1. 20	34	松本 一	" 46. 5. 25	" 50. 4. 30
11	佐藤 嘉三郎	" 43. 1. 21	" 45. 1. 20	35	松本 一	" 50. 5. 27	" 52. 6. 13
12	石黒 涵一郎	" 45. 1. 22	大2. 5. 22	36	磯村 幸助	" 52. 6. 13	" 54. 4. 30
13	佐藤 嘉三郎	大2. 6. 4	" 6. 4. 4	37	藤原 貢	" 54. 5. 18	" 56. 5. 21
14	岡本 佐市	" 6. 6. 5	" 10. 6. 4	38	藤原 貢	" 56. 5. 21	" 58. 4. 30
15	赤木 金三郎	" 10. 6. 20	" 14. 7. 4	39	藤原 貢	" 58. 5. 20	" 60. 5. 17
16	国富 友次郎	" 14. 7. 19	昭3. 7. 18	40	藤原 照夫	" 60. 5. 17	" 62. 4. 30
17	牧野 静吉	昭3. 7. 30	" 4. 7. 5	41	片山 仁	" 62. 5. 21	平元. 5. 23
18	横山 昊太	" 4. 7. 22	" 8. 7. 4	42	妹尾 達道	平元. 5. 23	" 3. 4. 30
19	伊藤 好良	" 8. 7. 17	" 12. 7. 4	43	花岡 薫	" 3. 5. 20	" 5. 5. 20
20	国富 友次郎	" 12. 7. 17	" 15. 9. 4	44	花岡 薫	" 5. 5. 20	" 7. 4. 30
21	寺岡 槌三郎	" 16. 1. 20	" 17. 5. 20	45	花岡 薫	" 7. 5. 17	" 11. 4. 30
22	山田 音次郎	" 17. 6. 20	" 20. 8. 6	46	磯村 博	" 11. 5. 20	" 13. 6. 26
23	田中 弘道	" 20. 9. 18	" 22. 2. 24	47	宮武 博	" 13. 6. 26	
24	柳沢 憲二	" 22. 2. 28	" 22. 4. 30				

資料 議会事務局総務課

## 184 所属会派別市議会議員数

(平成14年10月1日現在)

年次	定数	会派別								
		総数	日本共産党 岡山市議団	公明党 岡山市議団	市民 ネット	新風会	新岡山 21クラブ	政隆会	岡山 市民の会	無所属
平成14年	52	52	3	9	9	8	9	6	5	3

資料 市議会事務局議事課

## 185 年齢別議員数

(各年5月1日現在)

年次	総数	25	30	35	40	45	50	55	60	65	70	75歳
		~29	~34	~39	~44	~49	~54	~59	~64	~69	~74	以上
平成7年	54	-	1	2	7	7	10	11	9	4	3	-
11	52	-	2	3	3	9	18	7	5	3	1	1

資料 市議会事務局総務課

## 186 市議会本会議開会および付議件数

(単位 日,件)

年次	会期 総日数	開議 日数	付議事件											
			総数	市長提出事件						議員提出事件				
				議案	決算	報告	承認	選挙	諮問	推薦	動議	議案	決議	意見書
平成9年	95	40	467	374	20	43	1	5	2	1	-	-	8	13
10	88	37	460	373	18	44	2	8	3	-	-	1	4	7
11	99	41	353	268	19	42	4	6	1	1	-	1	2	9
12	85	37	444	360	19	48	3	2	2	-	-	2	1	7
13	89	41	428	332	20	50	2	6	3	2	-	1	2	10

資料 市議会事務局議事課

## 187 市議会常任委員会開催日数

## 188 市議会特別委員会開催日数

(平成13年)

(平成13年)

区分	開催日数
総数	128
総務	34
保健福祉	22
環境消防水道	15
経済	23
建設	18
文教	16

区分	開催日数
総数	59
岡山国体・スポーツ振興調査	9
都心活性化対策調査	2
行財政改革調査	2
男女共同参画社会調査	3
広域拠点施設等整備調査	4
情報化推進調査	4
社会システム調査	6
市議会広報調査	12
一般会計決算審査	9
特別会計決算審査	5
企業会計決算審査	3

資料 市議会事務局議事課

資料 市議会事務局議事課

## 189 市職員数

(各年4月1日現在)

年次	総数	一般行政職	税務職	医師・ 歯科 医師	薬剤師・ 医療技術職	看護・ 保健職	福祉職	消防職	企業職	技能労務職	教育職
平成10年	6 132	2 925	198	56	189	363	…	521	413	1 144	323
11	6 143	2 953	191	58	188	360	…	522	410	1 139	322
12	6 081	2 394	197	52	185	353	552	522	409	1 090	327
13	6 008	2 345	194	5	116	68	550	521	890	997	322
14	5 988	2 345	189	4	116	70	549	522	921	945	327

資料 総務局職員部人事課

\* この資料は毎年の地方公務員給与実態調査の数値を基に作成しているが、平成12年度より福祉職の項目が追加されたため、保育士・児童厚生員等を福祉職として計上することになった。また、病院事業及び市場事業の地方公営企業法全部適用に伴い、病院局の職員は平成13年から、市場事業部の職員は平成14年から企業職に計上することになった。





# 第 14 章

## 都 市 比 較

## 190 都市

本表は政令指定都市を除く平成12年国勢調査人口40万人以上の都市及び中核

都 市	土地・気象				住民基本台帳				
	市域面積 (H13.10.1) (km <sup>2</sup> )	うち市街化 区域面積 (ha)	年間 平均気温 (H13) ( )	年間 降水量 (H13) (mm)	世帯数 (H14.3.31) (世帯)	人口 総数 (H14.3.31) (人)	男 (H14.3.31) (人)	女 (H14.3.31) (人)	
堺	136.79	10 188	16.1	1 005.0	312 691	787 833	383 260	404 573	
熊 本	266.77	(1) 10 042	17.2	1 798.5	(2) 267 757	655 838	310 684	345 154	
岡 山	513.28	9 741	16.3	1 282.5	248 170	621 809	299 588	322 221	
相 模	90.41	6 471	15.4	1 748.0	242 230	600 386	307 093	293 293	
浜 松	256.74	7 544	16.5	1 598.5	209 384	573 504	285 247	288 257	
鹿 児 島	289.79	8 428	18.9	1 990.0	236 977	544 840	254 792	290 048	
船 橋	85.64	5 509	15.0	1 376.5	225 346	551 916	281 335	270 581	
八 王 子	186.31	7 980	14.9	1 562.0	213 696	521 359	263 941	257 418	
東 大 阪	61.81	4 981	(3) 17.1	(3) 1 041.5	203 861	496 747	245 374	251 373	
新 潟	231.91	8 517	14.0	1 708.0	198 803	514 678	248 886	265 792	
さいたま	168.33	(2) 10 463	15.7	1 100.0	(2) 414 964	1042 180	525 162	517 018	
姫 路	274.55	10 832	15.4	1 231.0	176 186	475 892	230 709	245 183	
松 山	289.42	6 557	16.6	1 501.5	198 412	473 039	224 470	248 569	
静 岡	1 146.19	61	16.6	2 009.0	177 818	468 775	229 147	239 628	
尼 崎	(4) 49.77	(5) 4 604	17.1	1 041.5	200 616	463 256	228 851	234 405	
松 戸	61.33	4 444	15.5	1 385.0	190 419	465 462	235 311	230 151	
川 口	55.75	48	16.2	1 402.5	188 382	463 879	238 188	225 691	
金 沢	467.77	8 469	14.8	1 921.0	171 676	439 892	212 949	226 943	
市 川	56.39	3 976	15.3	1 181.5	199 386	447 686	231 078	216 608	
宇 都 宮	312.16	8 621	14.0	1 525.0	171 977	443 404	221 733	221 671	
西 宮	100.18	5 239	16.7	1 059.5	181 782	436 877	209 836	227 041	
大 敷	360.84	11 235	16.8	1 679.5	172 205	440 105	211 831	228 274	
倉 敷	298.98	11 445	15.7	1 126.0	161 630	437 288	213 158	224 130	
横 須 賀	100.62	6 421	16.4	1 672.9	169 309	434 613	218 467	216 146	
長 崎	241.21	62	17.4	1558.5	175 192	419 901	195 277	224 624	
岐 阜	195.12	7 642	16.0	1 580.0	148 522	401 269	192 610	208 659	
和 歌 山	65.07	(5) 4 120	16.2	1 062.0	151 860	401 753	196 788	204 965	
福 山	210.22	(6) 341	16.7	1 408.0	154 591	391 008	186 927	204 081	
奈 良	364.51	8 197	15.5	1 213.0	141 856	381 098	185 014	196 084	
豊 橋	211.60	4 801	15.1	1 189.0	140 493	367 284	175 001	192 283	
豊 橋 市	261.26	6 174	16.5	1 489.5	124 555	356 794	177 651	179 143	
い ち じ	1 231.13	9 845	13.5	1 216.0	131 295	363 526	177 639	185 887	
長 野	404.35	5 691	11.8	926.0	131 296	359 055	175 147	183 908	
旭 川	747.60	7 837	6.2	1 226.5	158 471	361 372	171 010	190 362	
豊 田	290.12	4 919	17.3	1 245.0	122 460	342 835	179 087	163 748	
郡 山	757.06	6 771	12.1	969.0	118 214	330 776	162 563	168 213	
高 松	194.34	4 754	16.5	1 102.5	135 540	333 387	160 756	172 631	
高 知	144.97	12 311	17.2	2 417.0	143 626	326 490	152 556	173 934	
富 山	208.81	6 778	14.3	2 245.0	117 618	321 049	155 486	165 563	
秋 田	460.10	7 400	11.6	1 409.5	125 293	312 926	148 974	163 952	
宮 崎	287.0	(1) 4 853	17.7	2 650.5	(2) 129 143	305 270	143 501	161 769	

(注) 都市の順序は、平成12年国勢調査人口の順による。  
浦和市と大宮市は与野市と合併し、H13.5.1にさいたま市となった。

- (1) H13.4.1現在  
(2) H14.4.1現在  
(3) 大阪管区気象台の数値  
(4) H14.11.26現在  
(5) H14.3.31現在  
(6) H12.10.1現在

## 比較

市（平成14年4月1日現在）について、その主要な統計資料を掲載した。

人口増加 (1)							外国人登録			都 市 (年次) (単位)
(H13) (人)	自然増加		社会増加				人口 (H14.3.31) (人)	男 (H14.3.31) (人)	女 (H14.3.31) (人)	
	(H13) (人)	出生 (H13) (人)	死亡 (H13) (人)	(H13) (人)	転入 (H13) (人)	転出 (H13) (人)				
1 474	2 548	8 000	5 452	1 074	34 286	35 360	11 584	5 504	6 080	堺
3 470	2 534	6 961	4 427	936	32 583	31 647	3 201	1 416	1 785	熊 本
2 023	2 370	6 909	4 539	187	25 891	26 078	7 457	3 464	3 993	岡 山
(2) 5 195	3 249	6 257	3 008	1 946	34 595	32 649	8 071	3 717	4 354	相模原
(2) 4 848	2 356	6 298	3 942	2 492	28 173	25 681	20 395	10 542	9 853	浜 松
821	1 556	5 392	3 836	735	27 286	28 021	1 882	893	989	鹿 児 島
4 766	2 406	5 515	3 109	2 360	37 938	35 578	8 123	3 777	4 346	船 橋
3 439	1 039	4 446	3 407	2 400	29 402	27 002	6 496	2 832	3 664	八 王 子
846	1 446	5 041	3 595	2 292	18 589	20 881	20 118	9 785	10 333	東 大 阪
1 201	1 202	4 838	3 636	1	20 398	20 399	3 440	1 600	1 840	新 潟
11 142	4 993	10 750	5 757	6 149	60 803	54 654	(3) 12 853	5 967	6 886	さいたま
805	1 607	5 350	3 743	802	16 782	17 584	10 626	4 743	5 883	姫 路
1 952	1 308	4 674	3 366	644	19 773	19 129	2 231	946	1 285	松 山
1 143	682	4 230	3 548	1 825	16 698	18 523	4 896	2 005	2 891	静 岡
849	898	4 613	3 715	1 747	22 388	24 135	12 931	6 140	6 791	尼 崎
(4) 2 192	2 449	4 950	2 501	257	27 449	27 706	7 999	3 618	4 381	松 戸
4 259	2 077	4 690	2 613	2 182	25 766	23 584	12 862	5 952	6 910	川 口
443	1 479	4 687	3 208	1 036	19 715	20 751	3 650	1 782	1 868	金 沢
7 077	2 913	5 215	2 302	4 164	40 391	36 227	9 874	4 805	5 069	市 川
1 616	2 038	4 915	2 877	422	22 317	22 739	7 282	2 942	4 340	宇 都 宮
7 406	1 885	4 797	2 912	5 521	37 502	31 981	6 759	3 333	3 426	西 宮
1 935	2 096	4 743	2 647	161	17 777	17 938	2 406	1 053	1 353	大 分
1 527	1 717	4 894	3 177	190	14 363	14 553	4 350	1 874	2 476	倉 敷
1 028	244	3 748	3 504	784	20 876	20 092	4 105	1 730	2 375	横 須 賀
1 800	257	3 614	3 357	2 057	16 559	18 616	2 448	1 194	1 254	長 崎
394	682	3 824	3 142	1 076	14 243	15 319	7 872	2 483	5 389	岐 阜
632	1 480	3 854	2 374	848	18 522	19 370	4 051	1 934	2 117	枚 方
1 327	181	3 578	3 397	1 508	9 766	11 274	3 755	1 437	2 318	和 歌 山
388	1 266	4 117	2 851	878	12 839	13 717	3 976	1 650	2 326	福 山
856	952	3 335	2 383	1 808	15 273	17 081	2 873	1 249	1 624	奈 良
1 115	1 374	3 769	2 395	259	9 888	10 147	14 759	7 277	7 482	豊 橋
764	24	3 313	3 337	740	9 088	9 828	1 305	590	1 065	い わ き
929	1 109	3 704	2 595	180	14 992	15 172	3 338	1 439	1 899	長 野
701	296	3 000	2 704	997	14 680	15 667	626	298	328	旭 川
1 696	2 518	4 223	1 705	587	15 348	14 761	10 779	5 707	5 072	豊 田
1 714	1 407	3 544	2 137	307	22 262	21 955	1 906	760	1 146	郡 山
(2) 760	1 084	3 646	2 562	324	18 239	18 563	2 761	1 238	1 523	高 松
32 158	5 882	3 276	2 606	26 276	13 376	12 900	1 637	704	933	高 知
464	429	3 052	2 623	893	11 465	12 358	3 612	1 577	2 035	富 山
853	479	2 742	2 263	374	13 130	12 756	1 146	442	704	秋 田
963	1 098	3 142	2 044	135	16 761	16 896	(3) 1 250	600	650	宮 崎

- (注) (1) 外国人を含まない。  
(2) 外国人を含む。  
(3) H14.4.1現在  
(4) 住民基本台帳月報を基に集計。

本表は政令指定都市を除く平成12年国勢調査人口40万人以上の都市及び中核

都 市	金融(1)		住宅統計調査結果						
	金融機関 店舗数	預金残高	住宅数					1住宅当 り居住室数	1人当 り量数
			住宅数	居住世帯あり		居住世帯なし			
(年次) (単位)	(H14.3.31) (店舗)	(H14.3.31) (億円)	(H10.10.1) (戸)	(H10.10.1) (戸)	持家 (H10.10.1) (戸)	借家 (H10.10.1) (戸)	(H10.10.1) (戸)	(H10.10.1) (室)	(H10.10.1) (畳)
堺	(2) 111	(2) 28 888	327 560	285 810	146 280	139 210	41 740	4.27	9.62
熊 本	114	24 668	277 230	245 270	116 800	123 890	31 960	4.18	10.40
岡 山	148	33 762	275 860	227 320	121 060	106 230	48 540	4.67	11.32
相 模	...	...	246 240	219 140	113 620	97 530	27 100	3.91	25.51
浜 原	161	(3) 42 245	216 910	194 320	111 380	78 920	22 590	4.72	10.98
鹿 島	(4) 147	(5) 43 978	247 980	220 310	110 290	109 130	27 670	4.02	10.04
船 橋	83	25 280	226 000	194 980	106 865	81 530	31 020	4.15	10.01
八 王	62	19 882	214 190	193 880	94 830	94 420	20 310	3.87	9.63
東 大	98	23 613	233 810	198 170	102 570	89 770	35 640	4.03	9.40
新 潟	(6) 162	(6) 24 297	201 550	181 050	103 880	71 480	20 510	4.79	12.67
さい づ	163	...	...	...	...	...	...	...	...
た ま	(7) 162	(7) 25 479	182 810	156 570	98 470	57 310	26 240	5.39	11.57
姫 路	...	...	210 170	184 300	92 150	89 850	25 870	4.42	11.26
松 山	125	30 673	188 740	167 310	91 030	72 170	21 430	4.43	10.57
静 岡	(5) 91	(5) 25 334	222 300	182 040	80 250	96 900	40 260	3.84	9.26
尼 崎	...	...	...	...	...	...	...	...	...
松 戸	(7) 121	(7) 19 735	200 900	175 870	88 510	81 540	25 030	3.96	9.84
川 口	...	...	190 530	168 120	85 530	76 780	22 420	3.83	9.10
金 沢	267	34 239	191 430	169 340	91 220	74 520	22 090	4.67	12.13
市 川	(8) 100	12 479	201 700	179 390	76 970	90 380	22 310	3.64	9.58
宇 都 宮	76	26 740	185 400	160 690	85 950	68 720	24 710	4.45	10.82
西 宮	69	23 693	194 760	159 920	75 000	78 820	34 830	4.08	10.35
大 倉	130	(9) 39 480	177 840	159 610	82 220	75 000	18 230	4.58	11.10
倉 敷	...	...	164 190	143 400	88 360	54 250	20 790	5.27	11.32
横 賀	79	18 435	164 200	142 310	96 960	44 580	21 890	4.46	9.99
長 崎	...	18 853	178 030	156 970	84 520	68 100	21 060	4.30	9.84
岐 阜	154	35 919	165 550	142 240	85 020	53 440	23 310	5.41	12.90
枚 方	(10) 60	(11) 13 633	158 700	136 050	82 150	45 900	22 650	4.63	10.27
和 歌 山	111	18 867	161 300	136 650	89 420	43 680	24 650	4.94	10.71
福 山	138	19 197	148 850	129 050	78 510	50 010	19 800	5.29	11.46
奈 良	...	(5) 20 112	144 070	124 880	78 420	43 060	19 190	4.98	11.33
豊 橋	116	17 471	126 420	115 680	68 580	42 870	11 350	5.11	11.50
い ず	...	...	131 660	116 410	75 840	40 350	15 240	4.95	11.25
長 野	(5) 83	(5) 28 593	148 950	123 940	72 440	48 380	25 000	5.15	36.47
旭 川	129	10 775	154 190	137 100	80 910	54 060	17 090	4.70	13.20
豊 田	57	(12) 16 015	122 580	109 660	60 940	44 520	12 930	4.98	34.92
郡 山	133	12 896	129 240	114 180	61 960	50 150	15 060	4.62	11.04
高 松	159	27 807	148 610	124 340	72 530	51 810	24 270	4.91	12.20
高 知	(13) 136	(13) 5 474 519	145 710	126 440	64 960	58 470	19 270	4.44	11.35
富 山	111	3 102 676	126 690	109 410	77 410	31 560	17 280	5.60	13.44
秋 田	(5) 99	(5) 15 119	127 330	115 510	64 640	43 600	11 820	4.77	12.63
宮 崎	92	18 184	132 510	117 650	59 680	56 370	14 860	4.19	26.67

(注) (1) 銀行・信用金庫・信用組合

(2) H13.3.31現在。労働金庫を含む。

(3) 信用組合は含まない。

(4) H12.4.1現在

(5) H13.3.31現在

(6) H13.12.31現在。信用金庫・信用組合は含まない。

(7) H13.12.31現在

(8) H14.1.4現在

(9) 大分県内の数値

(10) H14.9.30現在

(11) 普通銀行・信託銀行

(12) 労働金庫・農協を含む。

(13) H14.10.1現在

## 比較（つづき）

市（平成14年4月1日現在）について、その主要な統計資料を掲載した。

教育・文化（1）										都 市 (年次) (単位)
幼稚園		小学校		中学校		高校		大学・短大		
園数	園児数	校数	児童数	校数	生徒数	校数	生徒数	校数	学生数	
(H14.5.1) (園)	(H14.5.1) (人)	(H14.5.1) (校)	(H14.5.1) (人)	(H14.5.1) (校)	(H14.5.1) (人)	(H14.5.1) (校)	(H14.5.1) (人)	(H14.5.1) (校)	(H14.5.1) (人)	
(2) 62	(2) 14 234	(2) 91	(2) 43 810	(2) 43	(2) 21 961	(2) 25	(2) 21 596	(2) 7	(2) 11 351	堺
(2) 57	(2) 9 937	(2) 82	(2) 41 429	(2) 45	(2) 23 075	(2) 28	(2) 30 751	(2) 10	(2) 28 200	熊 本
85	8 713	86	37 297	39	19 408	25	24 889	11	29 954	岡 山
47	10 447	55	35 456	29	16 443	20	16 527	6 (3)	12 152	相 模 原
72	13 573	66	34 163	39	18 578	22	20 411	7	9 919	浜 松
67	8 751	63	33 347	38	20 005	23	22 014	5	17 112	鹿 児 島
45	9 394	56	28 331	29	13 479	16	13 622	2	929	船 橋
(4) 34	(4) 7 368	(4) 70	(4) 28 716	(4) 44	(4) 15 971	(4) 20	(4) 16 260	(2) 18	(2) 86 750	八 王 子
43	8 197	55	28 283	29	13 874	17	15 068	6	31 030	東 大 阪
40	6 195	64	28 776	34	15 646	25	21 842	12	17 190	新 潟
97	20 148	88	61 634	53	28 674	32	35 712	7	18 456	さいたま
67	3 549	57	30 269	31	15 241	20	14 540	3	6 379	姫 路
49	9 709	48	28 502	29	15 562	15	17 524	5 (2)	17 959	松 山
40	7 184	61	26 184	37	15 018	21	18 319	7	18 138	静 岡
46	7 232	46	24 215	25	11 068	17	10 682	4	3 702	尼 崎
(4) 43	(4) 8 739	(4) 48	(4) 25 304	(4) 23	(4) 11 662	(4) 11	(4) 9 328	(2) 3	(2) 9 214	松 戸
39	9 014	47	26 181	24	11 505	8	6 970	1	274	川 口
40	5 386	61	25 458	28	13 343	20	18 596	(2) 8	(2) 19 975	金 沢
(4) 40	(4) 7 280	(4) 42	(4) 23 821	(4) 21	(4) 11 856	(4) 16	(4) 12 529	(2) 7	(2) 10 398	市 川
47	8 575	61	25 951	25	13 959	16	20 800	7	10 484	宇 都 宮
64	8 777	44	24 082	28	13 786	17	15 095	10	35 996	西 宮
(4) 61	(4) 6 434	(4) 53	(4) 27 494	(4) 27	(4) 14 931	(4) 20	(4) 17 536	(2) 4	(2) 8 193	大 分
69	6 343	55	25 811	24	13 218	21	13 947	8	9 053	倉 敷
39	7 324	49	22 636	28	11 476	16	13 287	2	1 186	横 須 賀
56	6 035	61	24 772	42	14 019	22	15 694	9	14 496	長 崎
45	8 557	49	22 672	26	12 437	19	17 232	5	10 265	岐 阜
35	7 149	46	23 990	21	11 714	11	12 312	7	15 528	枚 方
(2) 38	(2) 5 376	(2) 58	(2) 22 165	(2) 25	(2) 13 197	(2) 16	(2) 14 798	(2) 5	(2) 5 594	和 歌 山
51	4 490	65	23 143	33	12 263	15	11 687	3	5 693	福 山
55	5 738	48	21 089	26	11 977	16	13 232	6	15 936	奈 良
(2) 30	(2) 5 452	(2) 52	(2) 22 746	(2) 23	(2) 12 097	(2) 11	(2) 11 840	(2) 5	(2) 9 660	豊 橋
61	5 957	78	22 769	45	12 118	19	12 470	3	3 494	い わ き
30	4 778	52	21 433	20	11 214	16	12 981	5	5 597	長 野
34	3 600	60	19 164	36	10 725	15	12 551	6	5 024	旭 川
32	5 194	52	21 601	22	11 189	14	11 315	5	14 844	豊 田
39	6 694	68	21 909	28	12 093	14	14 315	4	8 358	郡 山
44	6 477	43	19 106	22	10 039	12	11 374	4	6 881	高 松
(2) 22	(2) 3 006	(2) 41	(2) 18 648	(2) 23	(2) 11 327	(2) 16	(2) 13 809	(2) 5	(2) 6 761	高 知
37	4 293	50	17 328	19	9 057	16	888	3	8 732	富 山
(2) 35	(2) 5 543	(2) 42	(2) 18 480	(2) 23	(2) 10 321	(2) 14	(2) 14 169	(2) 9	(2) 9 030	秋 田
(2) 39	(2) 3 849	(2) 36	(2) 19 596	(2) 22	(2) 11 234	(2) 15	(2) 15 996	(2) 5	(2) 7 270	宮 崎

(注) (1) H14年度学校基本調査による。

幼稚園・小学校・中学校・高校・大学および短大には分校・休校のものを含む。

(2) H13.5.1現在

(3) 市独自調査

(4) H14年度学校基本調査速報値

本表は政令指定都市を除く平成12年国勢調査人口40万人以上の都市及び中核

都 市	教育・文化		医療				
	市立図書館 蔵書数 (年次 単位) (H14.3.31) (冊)	国指定 文化財数 (H14.9.30)	病院数 (H14.4.1) (院)	一般 診療所数 (H14.4.1) (所)	歯科 診療所数 (H14.4.1) (所)	病床数 (1) (H14.4.1) (床)	医療 従事者数 (2) (H13.12.31) (人)
堺	1 450 003	41	(3) 45	(3) 663	(3) 435	(3) 13 182	(3) 6 724.1
熊 本	(4) 806 870	26	(3) 93	(3) 570	(3) 320	(3) 14 633	(3) 13 826
岡 山	1 157 522	74	61	612	379	11 735	12 496
相 模	(4) 1 069 942	6	31	316	286	7 258	(5) 6 942
浜 松	1 035 033	(6) 2	(7) 29	(7) 451	(7) 295	(7) 7 527	(5) 8 127
鹿 児 島	(4) 714 131	19	(7) 107	(7) 474	(7) 327	(7) 12 995	(5) 12 061
船 橋	941 618	0	25	326	265	4 317	5 197
八 王 子	1 268 441	5	(7) 43	(7) 357	(7) 264	(7) 8 730	(8) …
東 大 阪	602 075	3	(9) 27	(9) 410	(9) 284	(9) 4 583	(10) 3 591
新 潟	698 054	8	(7) 37	(7) 458	(7) 328	(7) 9 183	7 729
さい っ た ま	2 234 310	(7) 8	(11) 37	(11) 663	(11) 515	(11) 6 980	(5) 9 966
姫 路	832 552	38	40	350	251	6 228	(5) 6 555
松 山	606 151	33	(12) 45	(12) 420	(12) 223	(12) 10 667	8 482
静 岡	1 212 265	39	19	366	237	5 521	(5) 7 042
尼 崎	656 909	10	(7) 27	(7) 502	(7) 255	(7) 4 110	(13) 6 992
松 川 戸 口	(14) 565 985	5	21	290	233	3 347	4 224
金 沢	758 321	1	18	235	208	3 017	3 295
市 川	943 721	53	(3) 54	(3) 386	(3) 194	(3) 10 619	(3) 7 715
宇 都 宮	1 026 979	17	16	268	246	3 778	(5) 2 738
	1 028 003	22	(9) 32	(9) 379	(9) 264	(9) 5 850	(5) 5 969
西 宮	840 843	78	22	416	255	5 136	5 699
大 倉	346 417	20	53	322	199	7 402	(5) 6 908
横 敷	968 354	17	41	323	209	7 634	(5) 7 663
須 賀	677 035	12	13	292	233	3 792	4 003
長 崎	(15) 138 686	(16) 35	50	546	273	9 831	(5) 9 459
岐 阜	433 283	21	(3) 35	(3) 370	(3) 239	(3) 6 520	(5) 7 468
枚 方	929 379	6	…	…	…	…	…
和 歌 山	437 722	49	43	483	243	7 596	(5) 7 056
福 山	(16) 504 174	18	43	262	187	5 335	6 648
奈 良	320 611	(17) 737	21	336	193	4 059	(5) 4 338
豊 橋	839 334	26	(5) 28	(5) 241	(5) 172	(5) 5 780	(5) 4 511
い ち 野	420 635	(18) 22	30	261	165	5 797	(5) 5 292
長 野	690 297	33	(3) 27	(3) 267	(3) 185	(3) 4 885	(5) 5 074
旭 川	817 243	2	44	266	198	7 987	7 111
豊 田	1 079 813	14	20	153	126	3 000	(5) 3 853
郡 山	732 091	8	24	230	152	7 176	5 649
高 松	770 963	(7) 36	(9) 35	(9) 324	(9) 180	(9) 7 007	(19) 6 214
高 知	(20) 716 497	(11) 39	71	282	173	12 454	(21) 10 505
富 山	605 852	9	40	286	165	7 923	1 110
秋 田	(20) 455 941	(12) 20	(5) 25	(5) 246	(5) 157	(5) 4 353	(5) 5 737
宮 崎	(16) 252 831	4	34	310	170	5 402	(5) 6 013

(注) (1) 病院のみ

(2) 医師，歯科医師，薬剤師，  
看護師，准看護師，助産師

(3) H12.10.1現在

(4) 公民館図書館を含む。

(5) H12.12.31現在

(6) H14.5.1現在

(7) H14.3.31現在

(8) 2年毎の集計のためデータなし。

(9) H13.10.1現在

(10) H12.3.31現在。准看護師，助産師を除く。

(11) H13.4.1現在

(12) H13.12.31現在

(13) H11.10.1現在。

(14) 視聴覚資料を含む。

(15) 図書センター蔵書数

(16) H14.4.1現在

(17) H14.6.26現在

(18) H14.6.1現在

(19) H12.12.31現在。助産師を除く。

(20) H13.3.31現在

(21) H12.10.1現在。助産師を除く。

## 比較（つづき）

市（平成14年4月1日現在）について、その主要な統計資料を掲載した。

福祉							都 市 (年次) (単位)
生活保護			保育所 (1)		老人ホーム	(H14.3.31) (人)	
被保護実世帯 (H14.3.31) (世帯)	被保護実人員 (H14.3.31) (人)	保護率 (H14.3.31) (千分比)	所数 (H14.3.31) (所)	入所人員 (H14.3.31) (人)	措置人員(2)		
9 235	14 442	18.1	90	9 781	(3) 231	堺	
6 582	9 287	13.9	(4) 128	(4) 11 362	(5) 1 009	熊 本	
5 419	8 451	13.5	91	11 203	1 199	岡 山	
2 814	4 427	7.2	53	(6) 6 317	(3) 50	相 模 原	
1 911	2 649	4.6	56	5 462	(3) 246	浜 松	
(7) 5 661	(7) 8 184	14.8	69	5 899	(8) 476	鹿 児 島	
2 432	3 674	6.6	46	5 563	908	船 橋	
3 393	4 838	8.9	(9) 80	(9) 8 462	…	八 王 子	
7 359	11 655	22.7	53	6 086	(3) 112	東 大 阪	
3 416	5 011	9.5	110	8 550	(9) 555	新 潟	
(7) 3 933	(7) 5 842	5.6	(4) 77	(4) 7 374	186	さいたま	
2 529	3 617	7.6	(10) 79	(10) 8 674	462	姫 路	
(9) 4 944	(9) 6 737	14.2	(9) 47	(9) 4 819	232	松 山	
2 142	3 068	6.5	60	6 987	(11) 128	静 岡	
7 178	10 400	22.4	77	2 488	462	尼 崎	
2 308	3 466	7.4	42	4 757	(3) 61	松 戸	
2 782	3 950	8.5	39	3 360	423	川 口	
1 791	2 210	5.0	112	11 101	(12) 1 529	金 沢	
2 158	3 100	6.8	39	4 180	129	市 川	
2 297	3 330	7.5	59	5 174	371	宇 都 宮	
2 581	3 859	8.6	39	3 520	211	西 宮	
3 482	5 225	11.9	62	6 403	114	大 分	
2 626	4 023	9.2	86	8 563	698	倉 敷	
2 075	2 896	6.7	33	3 056	122	横 須 賀	
4 314	6 476	15.5	67	6 981	761	長 崎	
2 014	2 513	6.1	46	4 330	451	岐 阜	
2 520	4 180	10.3	(9) 53	(9) 5 529	50	枚 方	
3 426	4 394	11.2	60	4 317	310	和 歌 山	
2 460	3 801	10.0	97	8 090	329	福 山	
2 970	4 707	12.8	31	4 269	320	奈 良	
826	1 112	3.1	55	8 316	49	豊 橋	
2 133	3 192	8.7	64	5 525	…	い わ き	
771	1 002	2.8	75	(4) 7 245	122	長 野	
5 657	8 795	24.2	46	3 616	894	旭 川	
658	1 013	2.9	50	4 989	221	豊 田	
1 156	1 594	4.7	32	2 691	831	郡 山	
3 001	4 939	14.8	55	5 874	(13) 421	高 松	
5 827	8 069	24.7	(4) 81	(4) 8 477	190	高 知	
711	835	2.6	57	6 036	324	富 山	
(14) 2 409	(14) 3 398	(14) 10.7	(4) 58	(4) 3 861	(4) 1 284	秋 田	
2 849	3 971	13.0	87	6 953	367	宮 崎	

(注) (1) 市立および私立(認可)

(2) 養護, 軽費及び有料

(3) 養護のみ

(4) H13.4.1現在

(5) H13.7.1現在

(6) 市内施設入所児童数

(7) 年度内平均

(8) 軽費入所者数 303人含む。

(9) H14.4.1現在

(10) H13.6.1現在

(11) 市内120 + 市外8

(12) 定員数

(13) H14.4.1現在入所人員。

(14) 12年度平均

## 190 都市

本表は政令指定都市を除く平成12年国勢調査人口40万人以上の都市及び中核

都 市	衛生 ごみ処理量			資源化物 収集量 (1)	し尿処理量 (2)
	(H13年度) (t)	焼却 (H13年度) (t)	埋立 (H13年度) (t)		
堺	441 857	364 255	77 602	(3) 47 715	103 979
熊 本	304 493	281 722	22 771	34 401	83 957
岡 山	255 600	215 222	40 378	10 988	226 778
相 模	218 379	217 688	691	42 812	19 682
浜 原	236 321	199 445	36 876	22 718	96 030
鹿 児 島	255 542	177 704	77 837	7 003	59 691
船 橋	234 787	212 786	22 001	11 660	113 328
八 王 子	172 649	169 050	3 599	16 275	78 081
東 大 阪	227 228	227 228	…	7 396	83 638
新 潟	270 805	214 238	56 567	17 043	99 231
さい っ た ま	386 135	348 467	37 668	51 982	92 652
姫 路	190 208	179 903	10 305	29 332	37 075
松 山	195 959	177 398	18 561	32 710	117 285
静 岡	194 881	189 903	4 978	17 349	81 849
尼 崎	183 359	177 572	5 787	7 858	8 067
松 戸	133 013	129 040	3 973	21 448	53 370
川 口	177 548	177 548	0	27 040	53 553
金 沢	103 050	89 884	13 166	10 360	37 409
市 川	173 374	151 543	21 831	18 614	79 325
宇 都 宮	200 125	194 667	5 458	15 174	64 409
西 宮	178 274	176 102	2 172	18 253	8 474
大 分	283 780	176 354	107 426	16 996	117 515
倉 敷	195 180	168 454	26 726	8 563	164 575
横 須 賀	125 897	119 074	6 823	38 189	37 760
長 崎	201 114	156 178	27 832	170 104	91 943
岐 阜	134 137	134 137	-	21 915	12 898
枚 方	148 197	127 423	20 774	4 627	40 406
和 歌 山	170 340	169 903	0	13 164	102 200
福 山	158 165	130 618	9 168	18 379	82 317
奈 良	138 499	124 717	29 740	4 788	36 840
豊 橋	148 170	108 451	39 719	7 718	51 711
い ち 野 市	157 204	138 832	(4) 18 372	…	45 560
長 野	120 296	117 399	2 897	21 100	161 538
旭 川	91 549	80 563	10 986	1 282	52 402
豊 田	119 478	100 172	19 306	(5) 5 034	112 715
郡 山	178 675	142 716	24 752	11 207	72 739
高 松	154 595	107 836	5 571	28 797	45 382
高 知	124 087	113 000	11 087	21 314	129 032
富 山	138 034	115 102	22 932	10 882	46 438
秋 田	(6) 131 447	(6) 108 610	(6) 22 837	(6) 40 741	(6) 86 430
宮 崎	121 688	94 311	27 377	25 225	48 143

- (注) (1) 委託業者分を含む。  
(2) し尿浄化槽汚泥を含む。  
(3) 住民団体による集団回収を含む。  
(4) 資源ゴミ・廃乾電池を含む。  
(5) 推計値  
(6) H12年度



## 比較（つづき）

市（平成14年4月1日現在）について、その主要な統計資料を掲載した。

建設					安全				都 市 (年次) (単位)
都市公園		市道		公共下水道	刑法犯罪	交通事故	火災	都 市	
箇所数	面積	総延長	舗装率	普及率	認知件数	発生件数 (1)	発生件数		
(H14.3.31) (箇所)	(H14.3.31) (ha)	(H14.3.31) (km)	(H14.3.31) (%)	(H14.3.31) (%)	(H13) (件)	(H13) (件)	(H13) (件)	(年次) (単位)	
851	355.7	1 552.3	98.5	91.0	30 917	5 657	342	堺	
722	552.4	2 488.0	85.3	79.5	12 919	10 942	257	熊 本	
284	508.8	4 867.5	76.6	43.6	18 154	7 644	255	岡 山	
404	162.3	1 640.3	82.6	97.4	14 884	5 401	288	相 模 原	
342	401.9	404.6	86.5	74.9	(2) 10 599	(2) 8 757	(3) 328	浜 松	
493	384.5	1 837.5	80.5	83.1	(4) 8 496	4 903	247	鹿 児 島	
247	142.5	905.0	94.1	44.5	16 619	3 080	227	船 橋	
(5) 608	496.2	(5) 1 096.3	(5) 98.9	79.2	(6) 11 242	4 227	250	八 王 子	
208	119.1	810.9	97.2	94.8	19 682	4 169	188	東 大 阪	
660	330.1	2 532.3	80.8	65.0	9 653	4 037	79	新 潟	
(5) 658	(5) 468.2	(7) 3 140.7	79.4	78.8	(8) 28 289	8 437	429	さいたま	
665	412.9	1 816.6	99.4	87.5	7 322	5 148	302	姫 路	
(5) 228	(5) 288.7	1 461.5	88.1	50.1	12 959	4 754	180	松 山	
237	267.4	1 715.3	96.3	69.5	9 460	5 948	192	静 岡	
308	179.5	814	98.7	100.0	15 996	3 245	212	尼 崎	
(9) 206	(9) 211.1	1 055.2	96.5	68.4	13 189	2 467	174	松 戸	
333	160.5	1 061.0	92.5	75.9	15 385	3 051	222	川 口	
470	444.0	1 965.0	98.2	84.9	8 031	4 393	111	金 沢	
338	123.2	711.7	99.6	60.7	13 872	2 330	168	市 川	
691	428.4	2 142.7	96.1	82.1	11 661	4 830	214	宇 都 宮	
346	311.2	915.2	96.0	99.7	9 546	3 688	108	西 宮	
554	470.5	2 086.1	95.5	48.5	6 160	3 473	154	大 分	
529	323.7	3 295.5	82.2	53.7	9 114	4 342	187	倉 敷	
406	401.4	1 388.0	73.6	94.4	5 196	3 391	200	横 須 賀	
392	276.3	1 167.1	98.2	76.3	4 552	2 897	152	長 崎	
342	316.0	(10) 2 344.0	95.4	79.6	26 728	3 937	203	岐 阜	
267	167.3	(5) 625.0	(5) 95.8	76.2	11 496	2 891	213	枚 方	
99	219.1	974 244.0	98.3	22.2	11 313	4 006	177	和 歌 山	
511	267.2	2 514.8	88.8	65.9	7 821	4 234	167	福 山	
417	718.5	1 282.3	90.9	87.2	9 431	2 380	158	奈 良	
336	349.6	3 458.6	79.9	66.1	8 177	3 458	210	豊 橋	
226	363.3	3 568.1	64.8	39.8	6 826	3 195	184	い わ き	
155	240.0	2 707.0	89.9	63.9	6 517	2 414	114	長 野	
326	567.4	2 085.4	81.4	94.5	6 793	2 284	128	旭 川	
152	758.0	1 535.4	94.5	46.0	9 073	2 588	255	豊 田	
265	314.1	3 637.7	55.5	55.4	7 164	3 515	169	郡 山	
(5) 107	(5) 74.9	(5) 1 659.8	(5) 93.9	51.1	7 063	4 575	185	高 松	
(11) 558	(11) 187.0	(5) 1 381.1	(5) 91.1	(5) 42.5	7 539	2 660	150	高 知	
672	443.8	1 826.0	92.4	83.8	6 656	3 196	67	富 山	
(11) 177	(11) 362.1	(11) 1 445.0	(11) 87.3	(11) 69.7	5 990	(4) 1 715	120	富 秋 田	
325	498.1	1 667.0	92.8	86.0	(4) 7 142	2 145	(4) 100	宮 崎	

- (注) (1) 人身事故のみ  
(2) 浜北市、浜名郡雄踏町を含む。  
(3) 浜名郡雄踏町、舞阪町を含む。  
(4) H12年度  
(5) H14.4.1現在  
(6) 交通関係の業務上等過失致死傷は除く。  
(7) 実延長  
(8) 犯罪発生件数  
(9) 八柱霊園(都営)を含む。  
(10) H13.4.1現在  
(11) H13.3.31現在

## 190 都市

本表は政令指定都市を除く平成12年国勢調査人口40万人以上の都市及び中核

都 市	財政				財政力指数	経常収支比率	起債制限比率
	歳出決算額						
	全会計	一般会計	特別会計	事業会計			
(年次) (単位)	(H13年度) (百万円)	(H13年度) (百万円)	(H13年度) (百万円)	(H13年度) (百万円)	(H13年度)	(H13年度) (%)	(H13年度) (%)
堺	530 822	270 445	165 485	94 892	0.815	96.5	11.6
熊 本	425 218	225 877	199 341	552 674	0.622	85.7	17.0
岡 山	434 849	227 048	176 018	31 782	0.729	87.1	14.9
相 模	268 575	171 922	96 653	-	(1) 0.980	88.4	13.4
浜 原	382 085	191 775	126 409	63 901	0.888	73.5	11.5
鹿 児	358 304	187 212	116 403	54 689	0.640	78.8	8.5
船 島	269 829	136 779	118 998	14 052	0.999	90.4	8.4
八 王	312 168	159 596	152 572	-	0.984	89.4	13.2
東 大	346 425	174 637	144 511	27 277	0.837	96.0	10.1
新 潟	371 930	187 399	150 679	33 853	0.750	78.0	9.9
さ い た ま	500 770	276 756	186 831	37 183	0.988	84.0	13.4
姫 路	312 589	178 887	118 348	15 354	0.887	75.1	12.4
松 山	294 899	139 544	141 074	14 281	0.722	72.0	7.4
静 岡	328 878	169 558	122 021	37 299	0.848	78.0	11.5
尼 崎	494 086	189 491	259 110	45 484	0.834	100.5	10.4
松 戸	220 785	115 520	85 242	20 023	0.865	86.4	12.6
川 口	298 596	150 193	120 148	28 255	0.896	81.8	6.9
金 沢	392 342	196 477	119 445	76 420	0.753	74.5	17.0
市 川	177 806	107 241	68 897	1 668	0.988	85.6	8.8
宇 都 宮	286 092	148 881	97 783	39 428	0.928	80.4	8.9
西 宮	273 844	156 288	94 789	22 767	0.950	98.5	17.2
大 敷	274 390	154 091	102 970	17 329	0.830	83.3	12.8
倉 敷	348 474	156 366	119 955	72 153	0.841	85.4	11.5
横 須 賀	260 479	135 720	99 886	24 873	0.810	83.6	12.2
長 崎	376 773	204 849	143 335	28 589	0.557	91.0	12.7
岐 阜	324 442	146 329	133 323	44 790	0.793	80.9	10.3
和 歌 山	209 358	109 739	82 506	17 113	0.851	90.7	11.3
福 山	270 375	136 685	123 553	10 137	0.796	96.4	13.3
奈 良	265 740	127 381	114 414	23 945	0.817	81.6	13.2
	204 731	112 643	75 566	16 522	(1) 0.857	(2) 90.6	12.3
豊 橋	228 563	107 560	74 636	46 368	0.849	79.3	8.9
い わ ぎ	273 702	124 703	109 619	39 380	0.635	73.2	9.9
長 野	235 325	130 810	63 942	40 573	0.730	73.6	12.0
旭 川	303 040	173 201	85 656	44 182	0.506	80.4	13.5
豊 田	206 553	138 746	53 691	14 116	1.440	59.5	5.7
郡 山	206 244	107 742	85 384	13 118	0.670	72.2	7.6
高 松	240 206	113 543	108 851	17 812	0.857	82.3	12.1
高 知	300 899	155 476	125 108	20 315	0.643	88.3	13.8
富 山	251 852	119 877	104 338	27 637	0.808	79.6	9.4
秋 田	213 878	109 625	79 424	24 829	0.645	79.3	12.7
宮 崎	196 732	105 822	82 018	(3) 8 892	0.625	80.7	9.6

(注) (1) 3ヶ年度平均

(2) 減税補填債・臨時財政対策債を含む。

(3) 水道局

## 比較（つづき）

市（平成14年4月1日現在）について、その主要な統計資料を掲載した。

実質収支比率 (H13年度) (%)	市債現在高 (H13年度) (百万円)	市民(1) 一人当たり (H13年度) (万円)	市職員 全職員数(2)		都 市 (年次) (単位)
			(H14.3.31) (人)	うち市長部局 (H14.3.31) (人)	
0.1	568 835	(3) 71	6 721	5 110	堺
2.5	541 474	83	6 445	4 023	熊 本
3.9	595 763	95	5 988	3 396	岡 山
3.5	285 169	47	(4) 4 110	(4) 2 801	相 模 原
3.1	429 744	75	4 353	2 470	浜 松
2.3	214 969	394	(4) 5 075	(4) 2 436	鹿 児 島
1.9	255 103	45	4 849	3 331	船 橋
3.5	309 162	59	3 486	2 697	八 王 子
0.6	349 381	68	(5) 4 305	(5) 3 052	東 大 阪
0.4	207 957	40	(4) 5 291	(4) 3 561	新 潟
3.9	508 297	(6) 49	8 669	7 007	さいたま
4.5	400 153	82	3 386	2 136	姫 路
3.0	286 449	34	(4) 3 355	(4) 2 135	松 山
2.0	352 265	74	4 444	2 894	静 岡
0.0	348 747	75	(4) 4 645	(4) 2 878	尼 崎
3.9	219 029	47	4 383	3 414	松 戸
8.7	198 122	42	4 041	2 790	川 口
0.9	281 564	63	3 719	2 285	金 沢
4.7	82 805	18	3 790	2 520	市 川
4.9	315 818	70	3 808	2 625	宇 都 宮
1.0	279 015	63	3 955	2 463	西 宮
1.8	181 732	42	3 773	2 309	大 分
0.4	790 936	80	(4) 3 941	(4) 2 580	倉 敷
5.9	342 521	78	3 941	2 648	横 須 賀
0.4	385 267	91	(4) 4 160	(4) 2 787	長 崎
11.0	150 701	37	4 329	2 904	岐 阜
- 1.4	100 852	249	(4) 3 308	(4) 2 108	枚 方
1.4	278 849	71	3 613	2 265	和 歌 山
3.0	310 202	81	3 772	2 738	福 山
0.1	238 784	65	3 446	2 191	奈 良
4.4	213 676	58	3 527	2 576	豊 橋
2.9	131 624	36	3 208	1 860	い わ き
1.7	322 288	89	2 595	1 579	長 野
1.1	329 627	91	3 400	1 719	旭 川
5.1	84 637	24	2 763	1 925	豊 田
3.4	115 764	35	2 321	1 663	郡 山
3.2	133 921	40	(4) 3 403	(4) 2 149	高 松
0.7	335 099	103	3 331	1 993	高 知
0.5	335 622	105	(4) 3 648	(4) 2 505	富 山
2.0	278 770	89	(4) 3 296	(4) 2 078	秋 田
0.9	258 738	84	2 138	1 354	宮 崎

(注) (1) 市民数はH13.3末現在住民基本台帳人口と外国人登録人口を使用。

(2) 実数

(3) H14.3末現在住民基本台帳人口と外国人登録人口を使用。







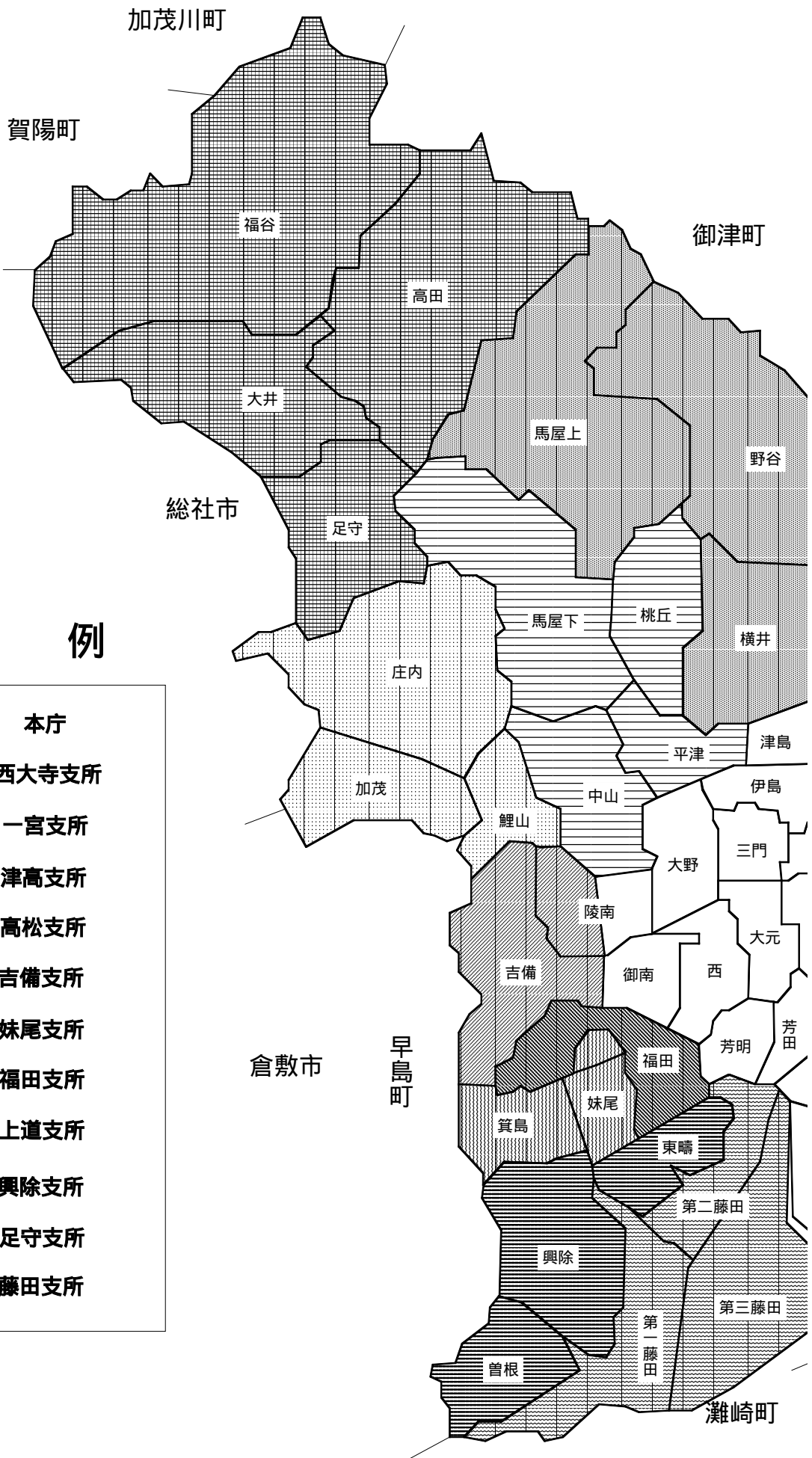





(4) H14.4.1現在

(5) H14.5.1現在

(6) H13.4.1現在住民基本台帳人口と外国人登録人口を使用。



凡 例

	本庁
	西大寺支所
	一宮支所
	津高支所
	高松支所
	吉備支所
	妹尾支所
	福田支所
	上道支所
	興除支所
	足守支所
	藤田支所

# 学区区割図

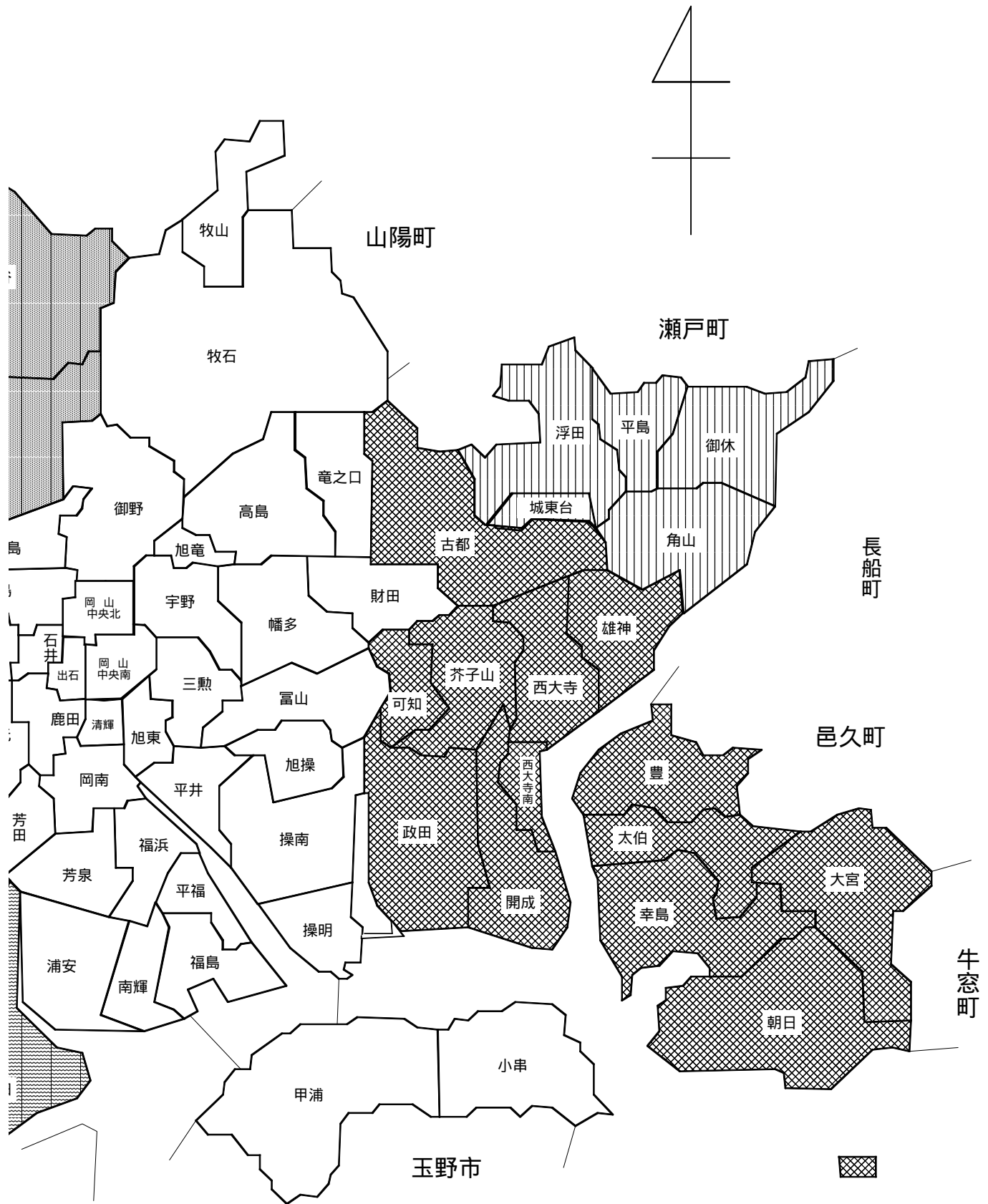

# 市域変遷図

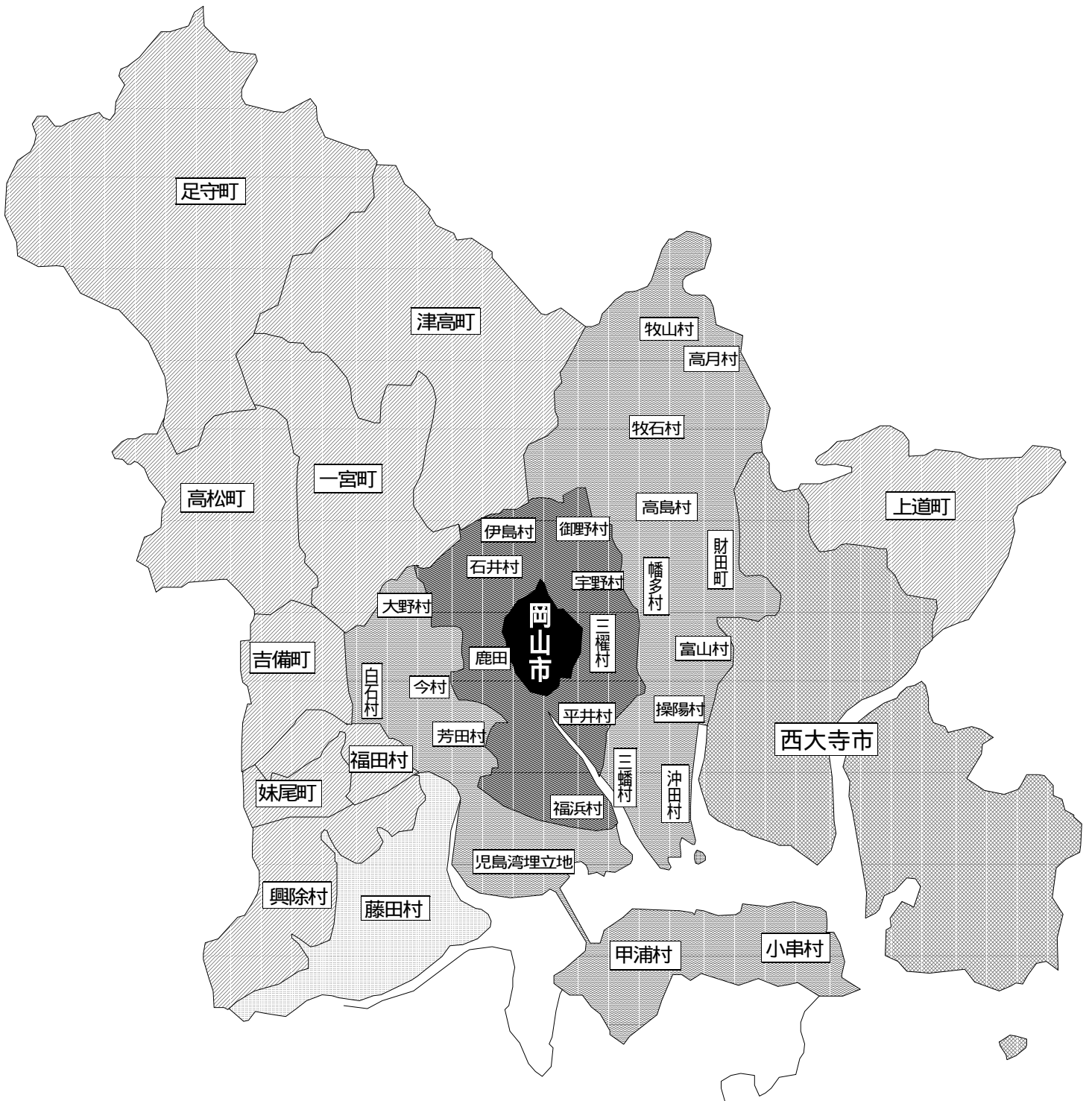

## 凡例

市制施行当時	昭和20年までに合併	昭和30年までに合併	昭和44年に合併	昭和46年に合併	昭和50年に合併

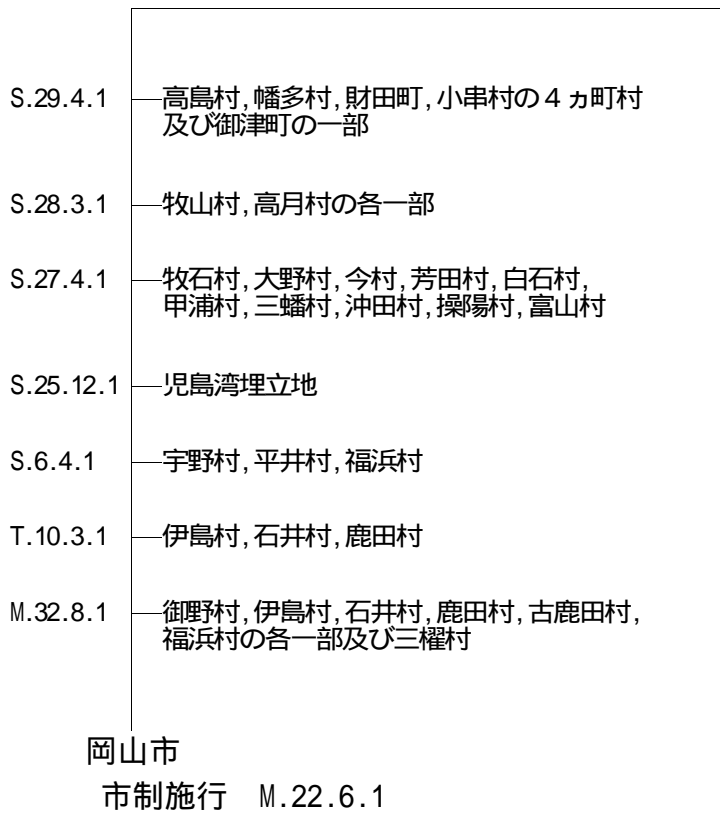

(現)岡山市

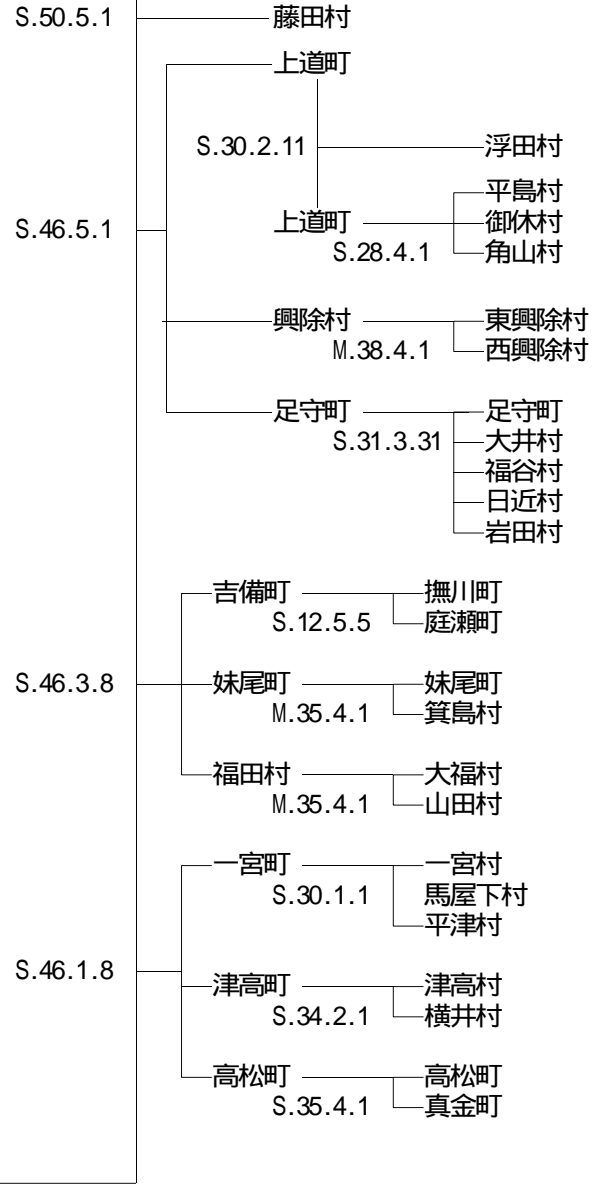

S.44.2.18

S.31.2.20 大宮村

S.30.4.1 雄神村  
朝日村

S.29.10.1 大宮村の一部

西大寺市  
S.28.2.1

S.15.12.1 芳野村

S.12.1.1 金岡村

西大寺町 M.29.2.26 西大寺村

幸島村  
大伯村  
豊村  
邑久町長沼  
金田村  
九幡村  
津田村  
光政村  
可知村  
古都村

# 岡 山 市 行 政 機 構 図

平成14年4月1日現在

(1) 市長の補助機関

ア 市長の事務部局

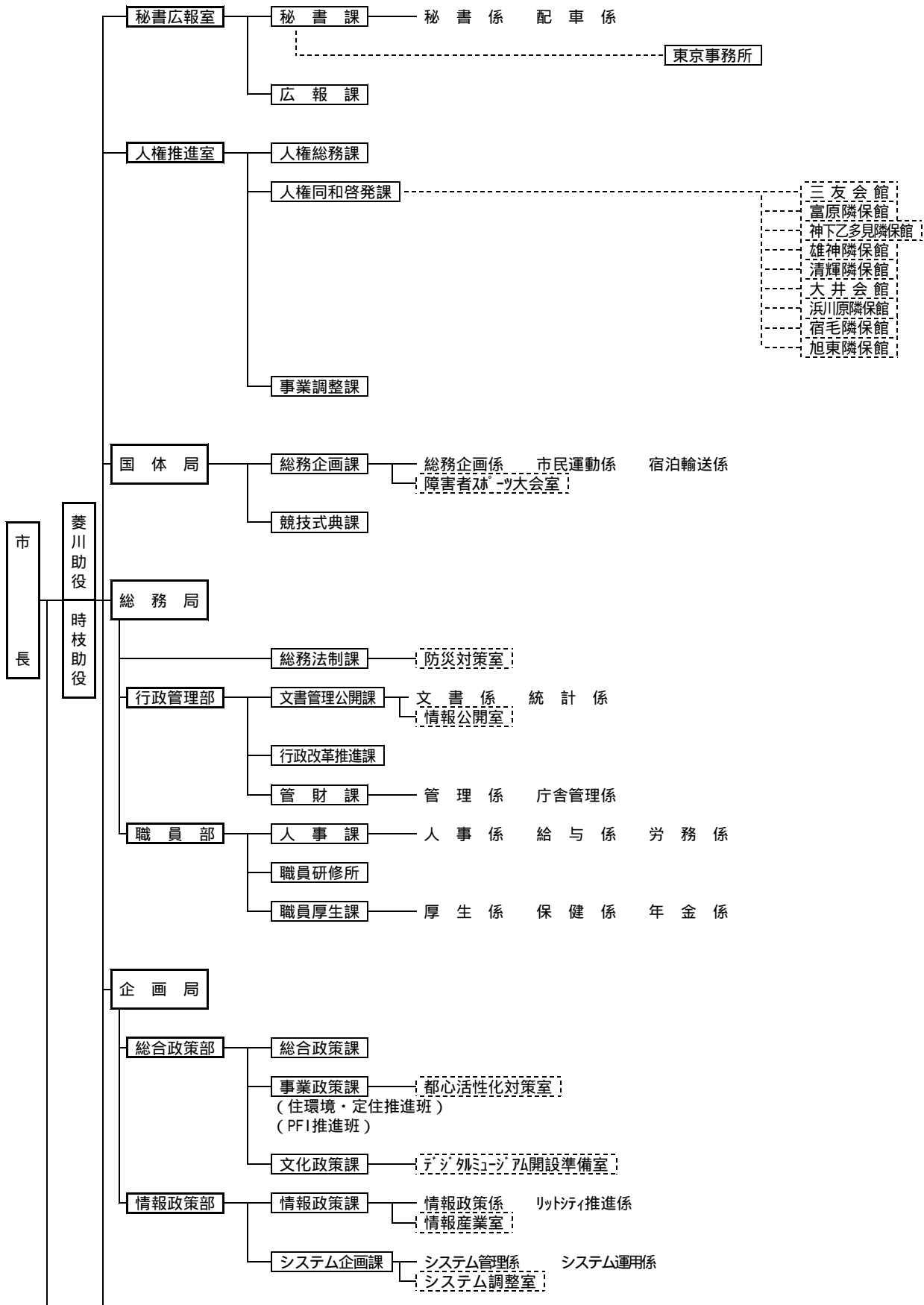



( 契約課及び工事検査課は )

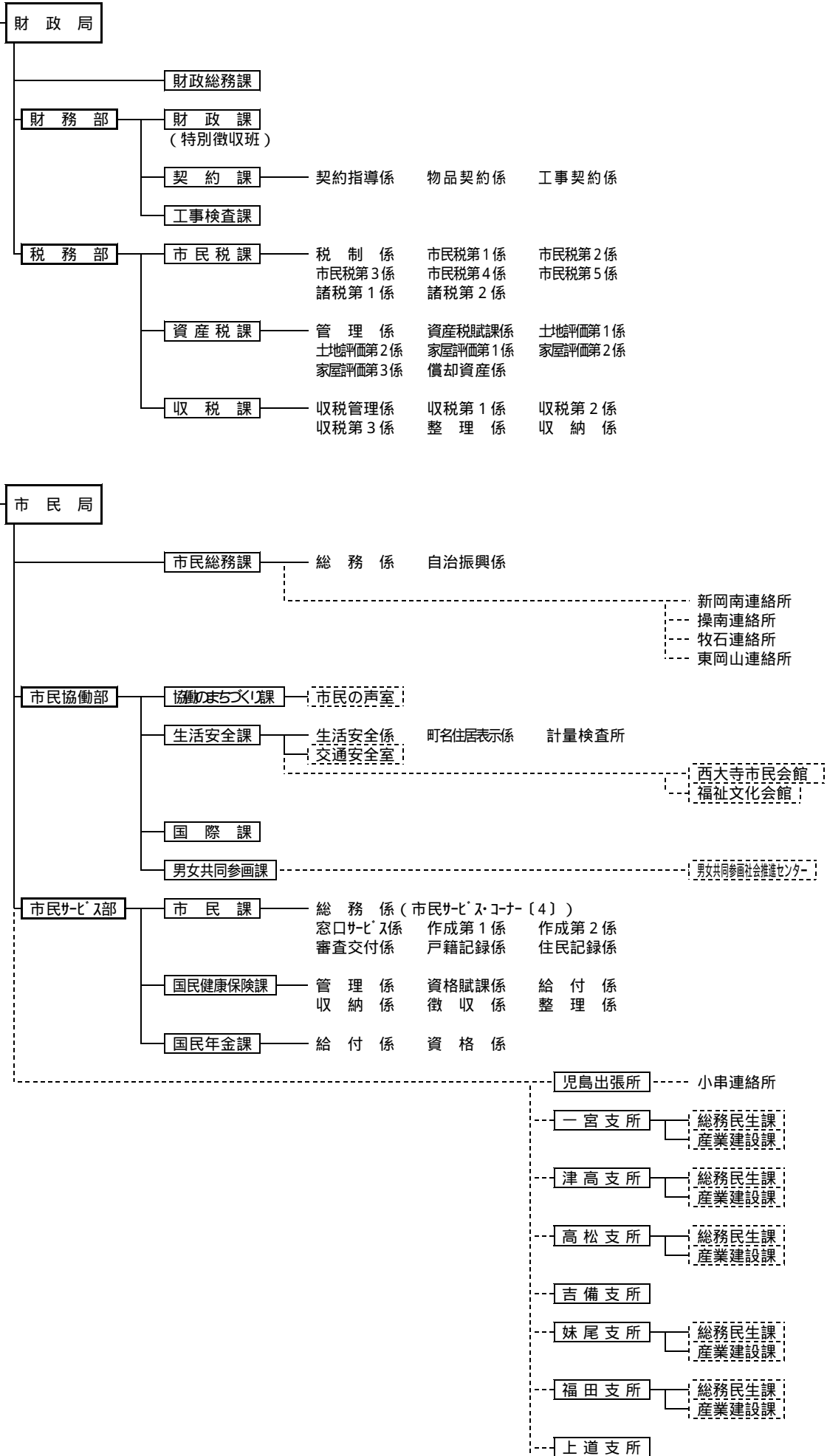

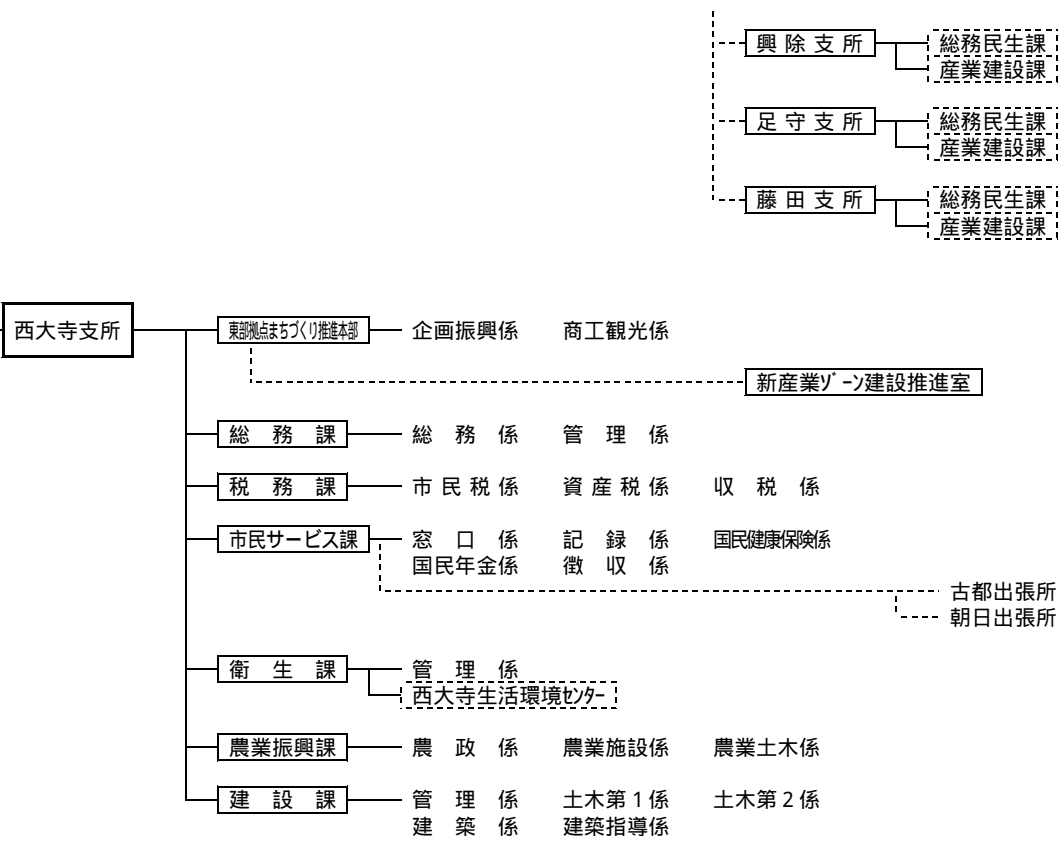

( 保健福祉衛生施設の整備は )

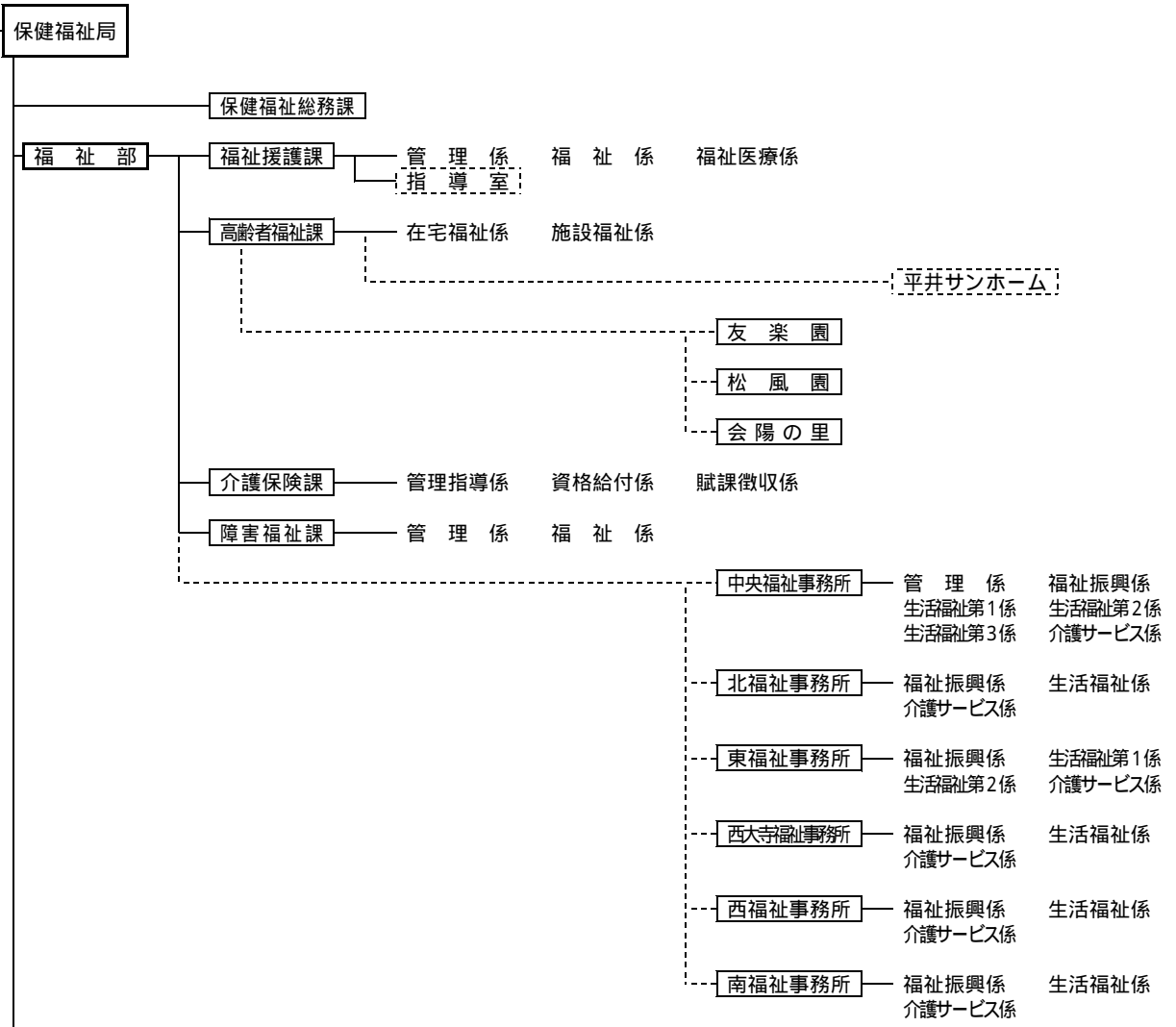

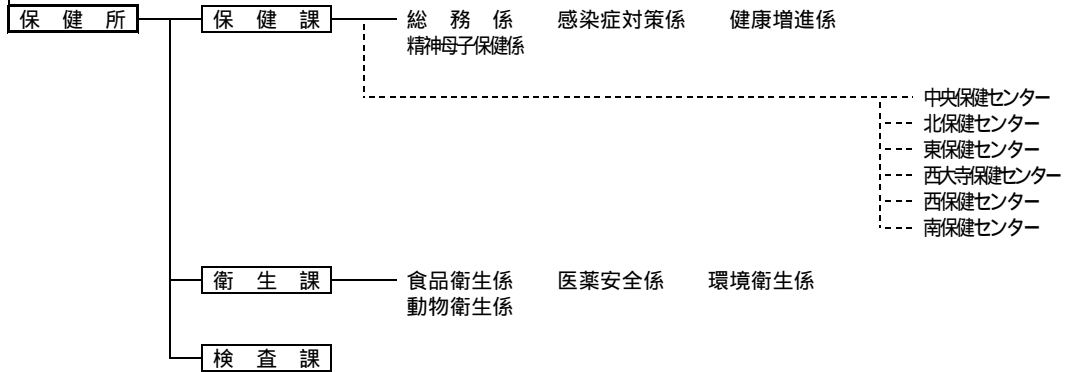
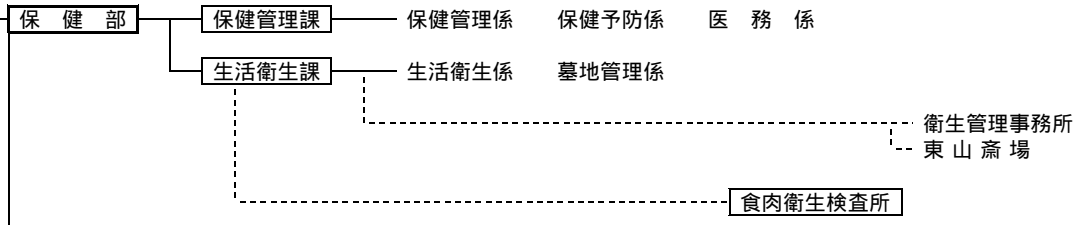
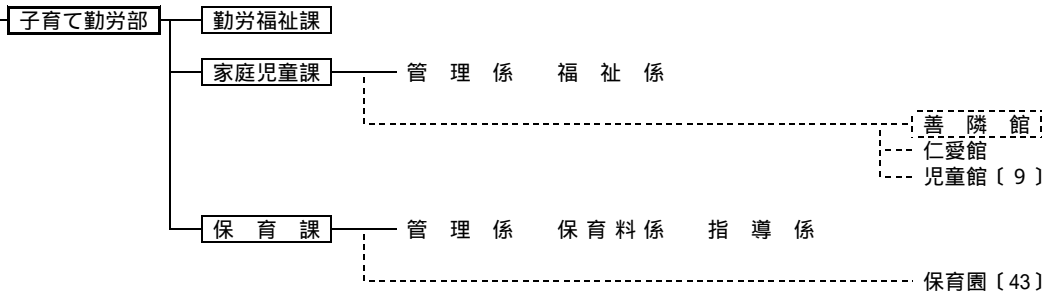

**環境局**

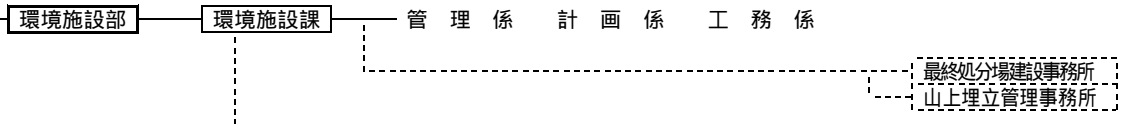
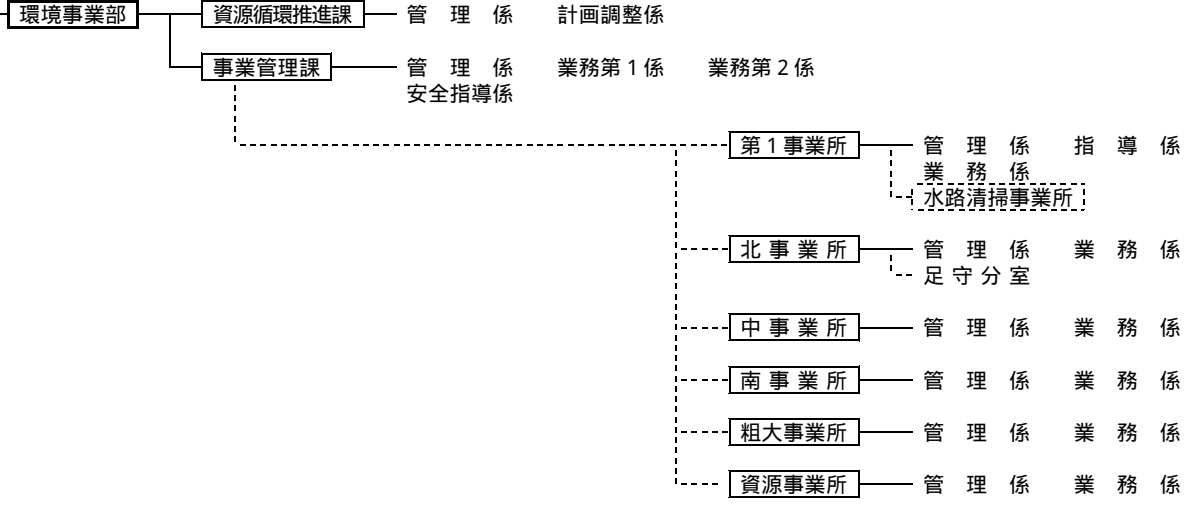
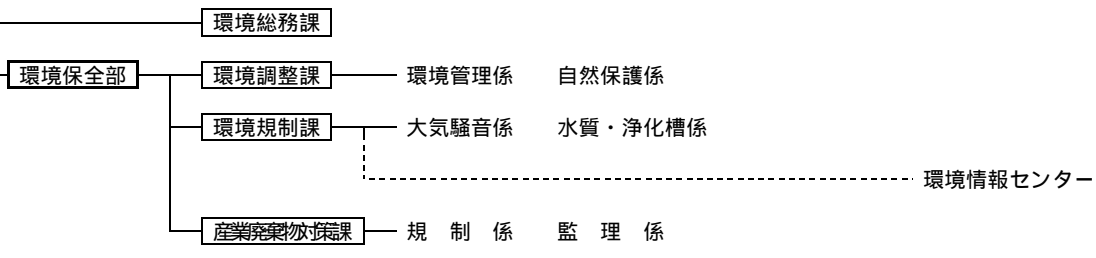

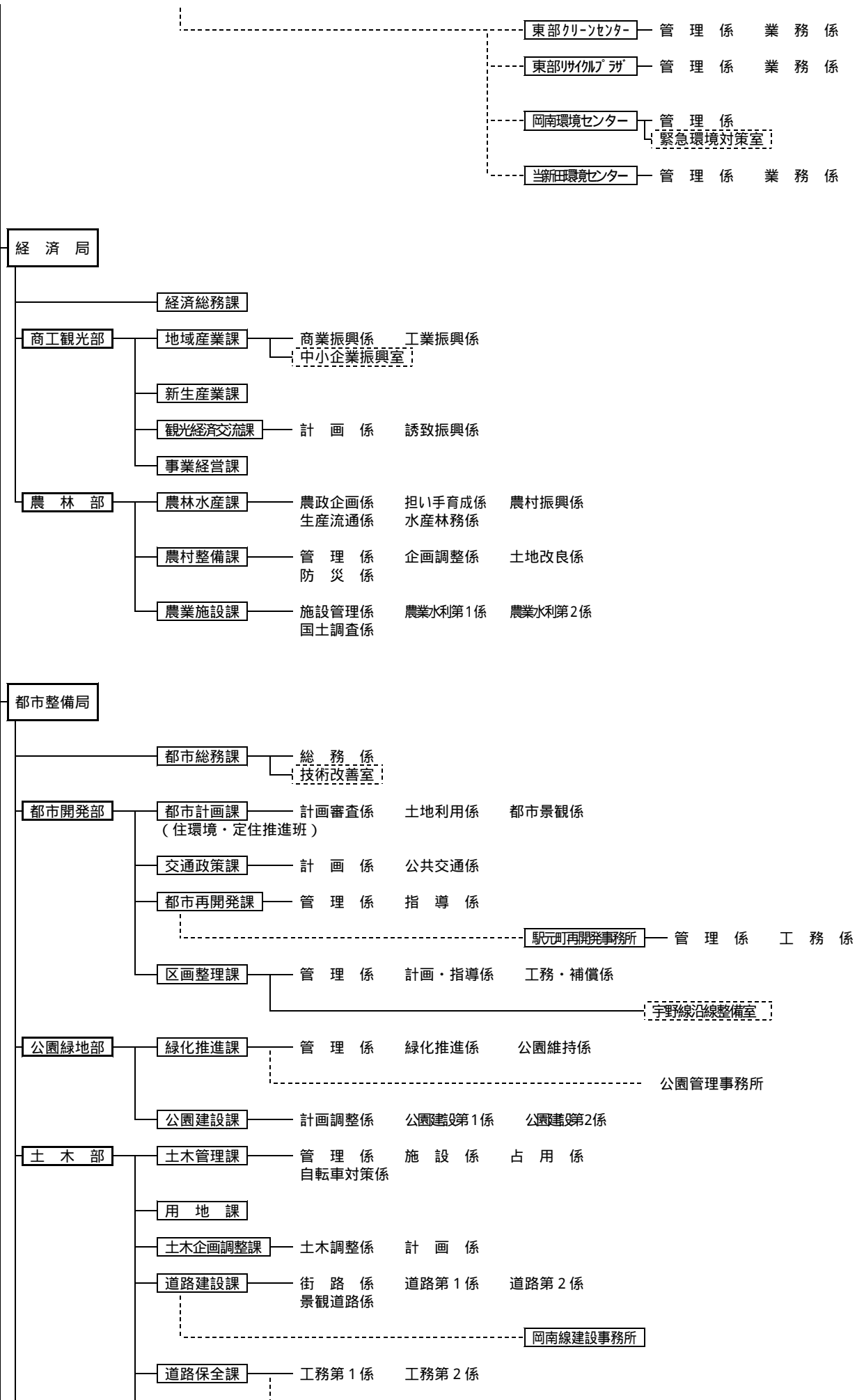

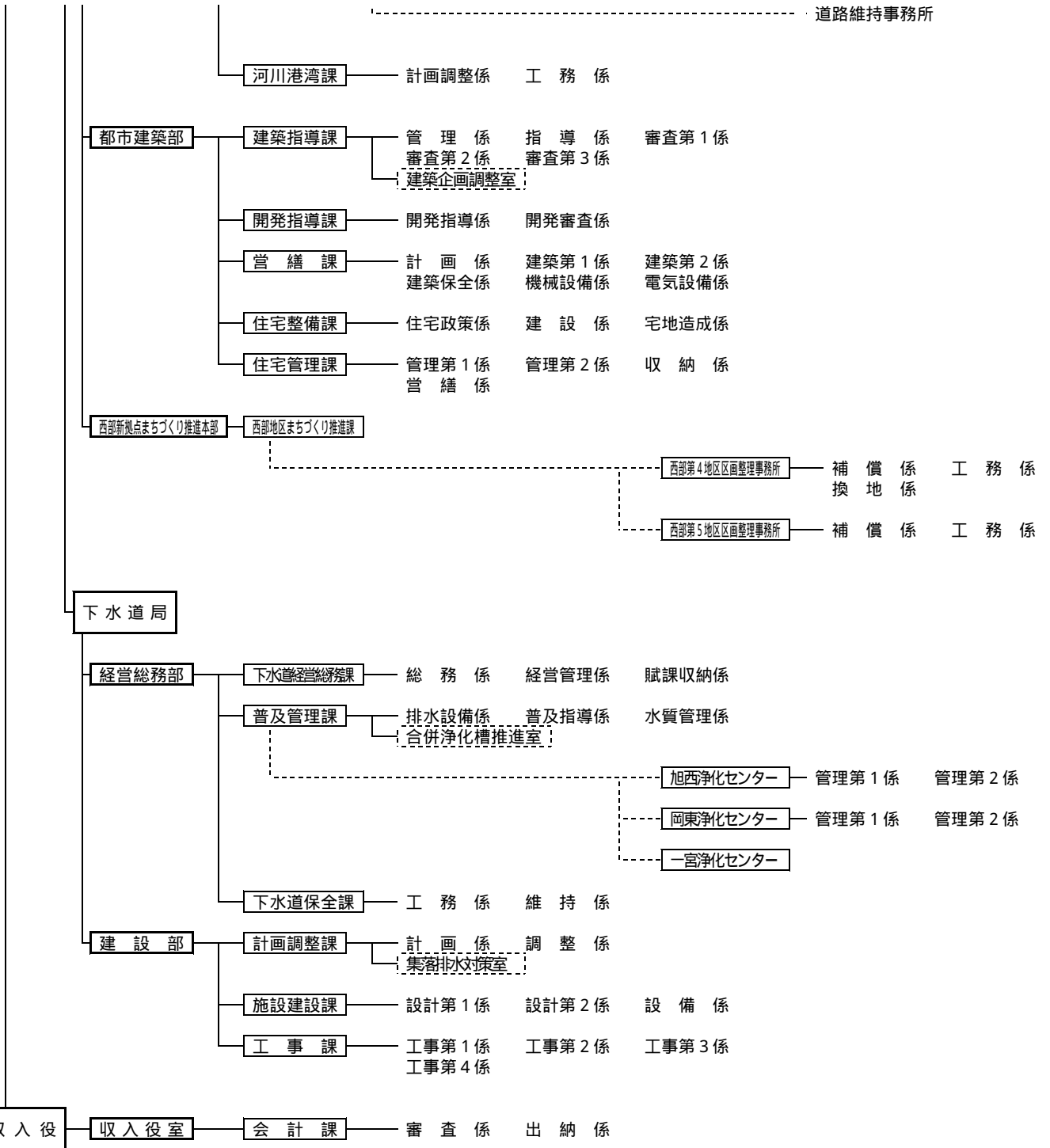

イ 水道事業

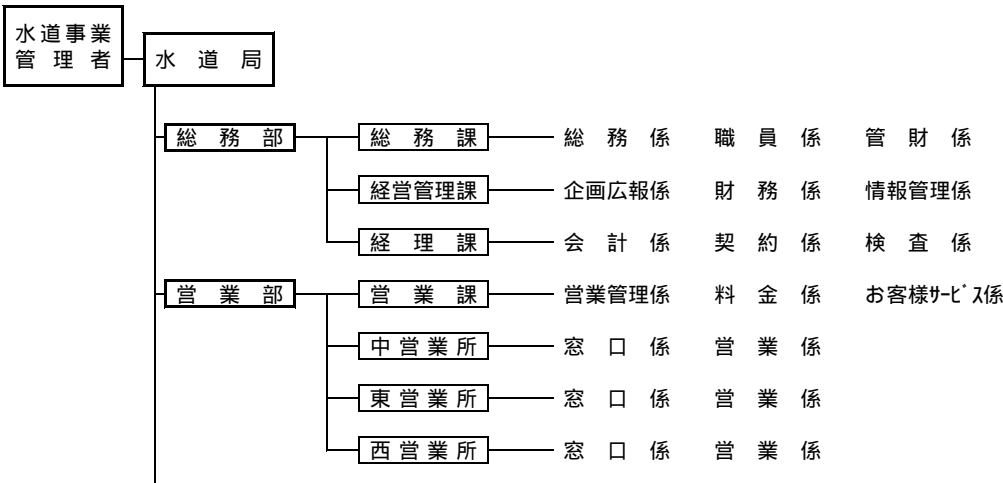

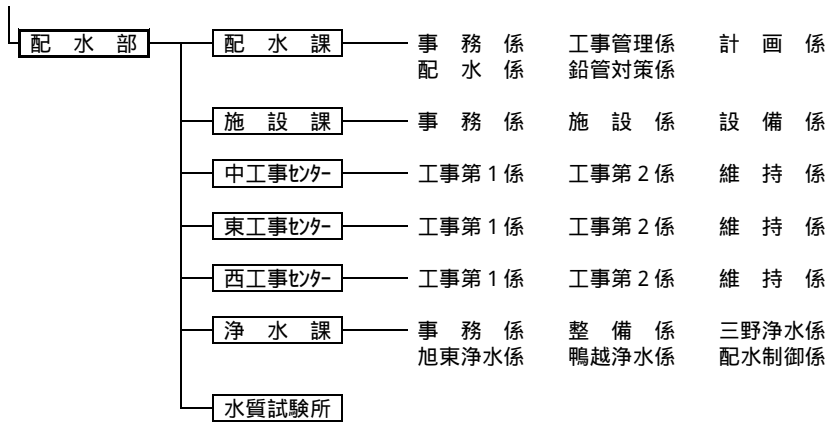

ウ 病院事業

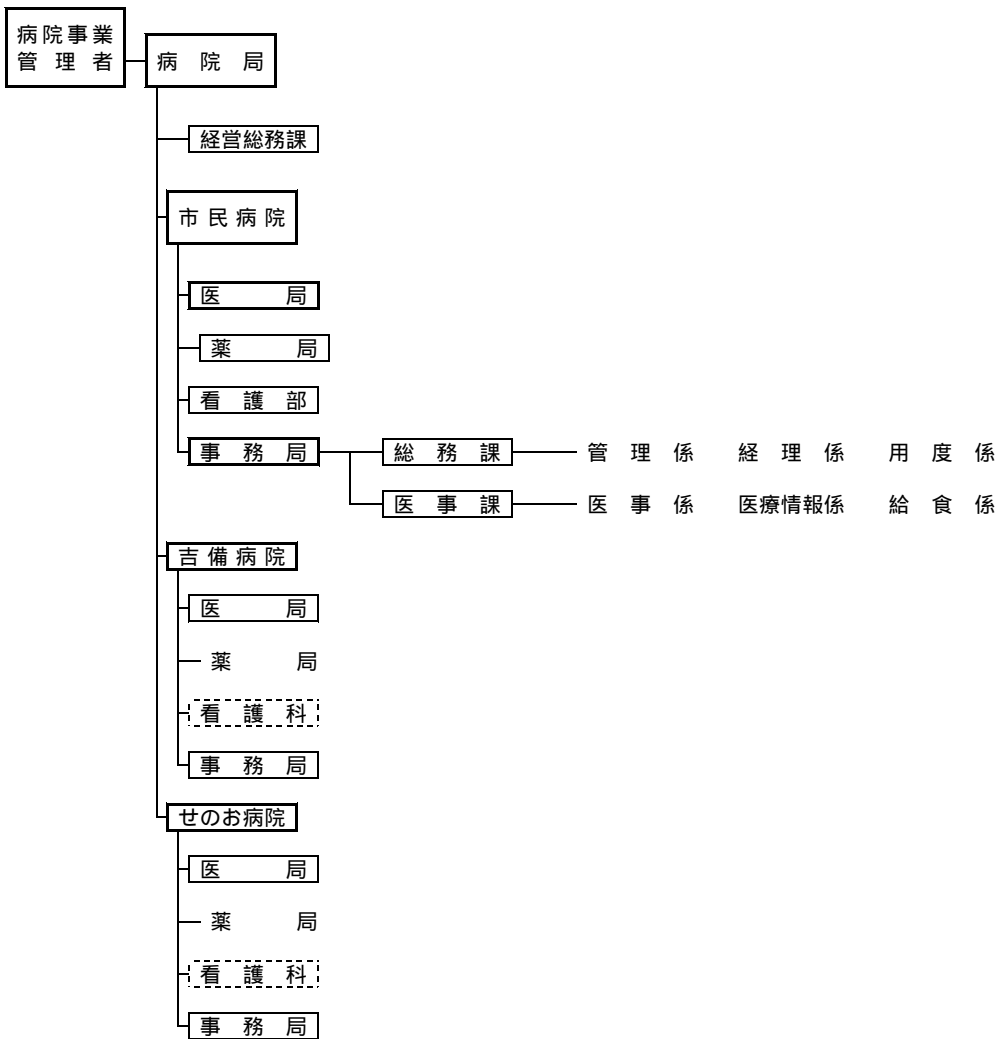

エ 市場事業

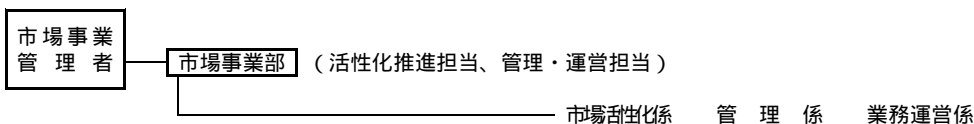

オ 消防機関

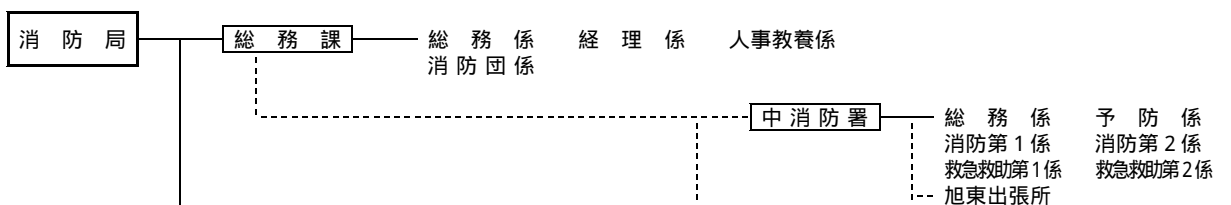



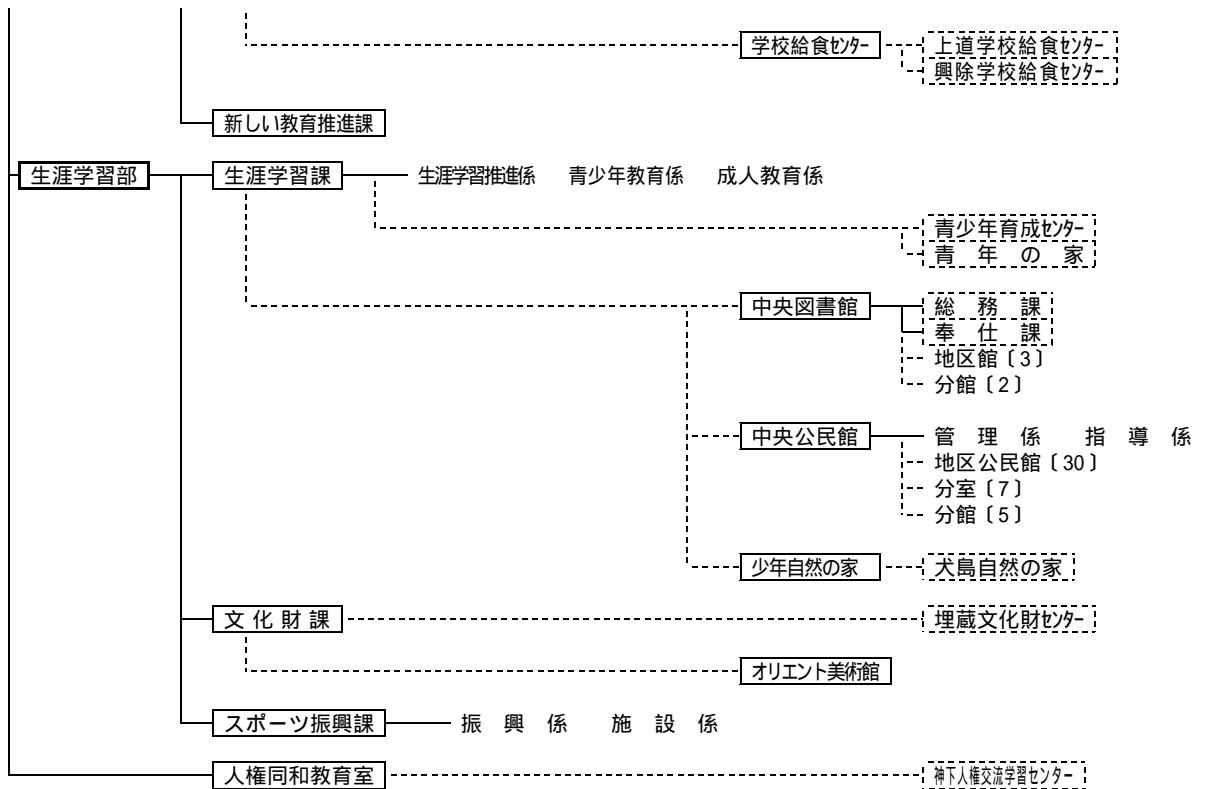

市立学校・園数

小学校	81校, 2分校
中学校	33校
高等学校	1校
幼稚園	69園(林園を含む。)

職員定数及び行政組織数 H14.4.1

区 分	職 員 数	組 織 数				
		局相当	部相当	課相当	課内室相当	係相当
市長事務局	3,391	11	26	135	40	287
水道局	433	1	3	14		41
病院局	530	1	1	5		6
市場事業部	30		1			3
消防局	522	1		8	1	48
議会事務局	37	1		3		6
選挙管理委員会事務局	17	1				3
監査事務局	14	1				
公平委員会	3					
農業委員会事務局	20	1				3
教育委員会事務局	1,199	1	3	15	8	19
合 計	6,196	19	34	180	49	416

備 考

- 組織数には  
 (市長事務局)  
 福祉施設は含まない。ただし、友楽園、松風園、会陽の里及び平井サンホームは含む。  
 男女共同参画社会推進センターは含まない。  
 (病院局)  
 病院は含まない。ただし、病院事務局は含む。  
 (教育委員会事務局)  
 教育センター、図書館地区館・分館、地区公民館・分室・分館、学校園及び人権交流学習センターは含まない。
- 機構图中

は局相当組織を, 
  は部相当組織を, 
  は課相当組織を, 
  は課内室相当組織を,

枠無しは係相当組織をそれぞれ表す。



岡山市が独自に発行している  
各種統計調査の結果書のご利用について

---

岡山市ではこの統計書をはじめ、各種統計調査の結果書を発行しています。

これらは岡山市役所本庁舎内の行政資料室で閲覧することができます。

また、購入される場合は、岡山市役所地下売店にて販売していますのでご案内いたします。

なお、インターネットを通じても各種データを提供しています。

岡山市統計情報のインターネットアドレスは  
[<http://www.city.okayama.okayama.jp/soumu/toukei/index.htm>]  
です。

---

---

## 岡山市の統計

平成14年版No.39

平成15年3月発行

発行 岡山市

編集 岡山市 総務局 行政管理部 文書管理公開課 統計係

〒700-8544 岡山市大供一丁目1番1号

(086) 803-1000 内線 3413・3414

直通 (086) 803-1051

---

---