

岡山市の統計

平成15年版
No. 40

岡山市市民憲章

岡山市は美しい自然と豊かな風土に恵まれ、すぐれた教育文化の伝統を持っております。

私たち市民は、この岡山を愛し市民であることを誇りにしていますが、さらに、みんなの努力と協力によって、より美しく住みよい近代的民主社会を築いていくことを念願し、ここに岡山市民として実践していかねばならない日常生活の規範を定めます。

- 1 みんなに親切をつくし、あたたかい楽しいまちをつくりましょう。
- 1 秩序と規則を守り、明るい安全なまちをつくりましょう。
- 1 花や木をたいせつに育て、美しい緑のまちをつくりましょう。
- 1 紙くずやごみの始末をよくし、気持ちよい清潔なまちをつくりましょう。
- 1 文化財をたいせつに守り、伝統あるゆかしいまちをつくりましょう。

市 章



明治33年2月20日市議会で議決されました。一般公募により選定されたデザインで、中央に岡山の“岡”を図案化し、周囲に岡山を象徴する山（石山、天神山など）を配置したものです。

また、多方面への限りない発展と意欲をあらわし白で入っている十文字は潔癖と無限の広がりを示しています。

市 花



キ ク

市 木



クロガネモチ

市 花 木



サルスベリ

本書を利用される方に（凡例）

- 1 本書は、発行日現在の岡山市の行政区域内の資料を掲載した。ただし、国、県等の出先機関で、岡山市の資料が不明なものはそれらの機関の管内で表示し、その範囲を頭注または脚注で示した。
- 2 統計資料の内容は、できる限り最新のものを掲載するよう努めたが、主として平成9年～13年の年計、または年度計を掲載した。
- 3 資料の出所は、それぞれの統計表の末尾に記してある。
また、統計数字利用に際しては頭注、脚注に特に注意されたい。
資料の出所で、岡山市役所関係分については、岡山市という名称を省略してある。
- 4 統計表の時間区分は、次のとおりである。
年（暦年）1月1日～12月31日までの1年間
年度（会計年度）4月1日～翌年3月31日までの1年間
- 5 表示した統計数値は、その1けた下位で四捨五入してあり、総数と内容の計は一致しないことがある。
- 6 統計表の符号の用法は、次のとおりである。
(r) …… 訂正数字（本書の前号に掲載した数字の訂正）
(-) …… 該当無し、皆無
(0) …… 単位未満
(…) …… 不詳、資料未着、資料無し
() …… 減少
() …… 秘匿数字
(p) …… 暫定数字
- 7 内容についてのご意見またはお問い合わせは、各資料出所機関または岡山市総務局 行政管理部 文書管理公開課統計係（086-803-1000 内線 3413,3414 直通 086-803-1051）へご連絡ください。

統計表 目次

第1章 土地・気象

1	位置および範囲	2
2	地目別用途面積	3
3	気象の概況	2
4	市域面積および広ぼうの推移	4

第2章 人口・世帯

5	世帯数, 人口の推移	6
6	年齢各歳, 男女別住民基本台帳人口	8
7	年齢5歳階級, 学区別住民基本台帳人口	10
8	本庁・支所別住民基本台帳世帯数, 人口および面積	14
9	外国人登録人口	14
10	推計人口および人口増加	15
11	人口増加(自然増加)	16
12	人口増加(社会増加)	16
13	都道府県別転入転出者数	17
14	県内市町村別転入転出者数	18
15	国勢調査結果	
1)	人口および世帯数(調査時の市域)	20
2)	人口および世帯数(平成12年10月1日現在の市域に組み替え)	20
3)	年齢(5歳階級)別人口(平成12年10月1日現在の市域に組み替え)	20
4)	本庁・支所別人口	22
5)	本庁・支所別世帯数	22
6)	本庁・支所, 年齢(5歳階級), 男女別人口	22
7)	D I D(人口集中地区)人口	24
8)	昼間人口	25
9)	施設等の世帯数および世帯人員	25
10)	配偶関係(4区分), 年齢(5歳階級), 男女別15歳以上人口	24
11)	住宅の所有の関係(6区分), 住宅の建て方(7区分)別一般世帯数, 一般世帯人員, 1世帯当たり人員, 1世帯当たり延べ面積および1人当たり延べ面積	24
12)	本庁・支所, 住居の種類(2区分), 住宅の所有の関係(5区分)別一般世帯数及び一般世帯人員	26

13)	世帯の家族類型(16区分)別一般世帯数, 一般世帯人員および親族人員	26
14)	本庁・支所, 世帯の家族類型(16区分)別一般世帯数	28
15)	本庁・支所, 世帯の家族類型(16区分)別一般世帯人員	28
16)	労働力状態(8区分), 年齢(5歳階級), 男女別15歳以上人口	30
17)	産業大分類別15歳以上就業者数(平成12年10月1日現在の市域に組み替え)	32
18)	産業大分類, 年齢(5歳階級)男女別15歳以上就業者数	34
19)	産業大分類, 従業上の地位(6区分), 男女別15歳以上就業者数	36

第3章 経済

16	事業所・企業統計調査結果	
1)	経営組織別事業所数および従業者数の推移	40
2)	従業上の地位別従業者数の推移	41
3)	産業大分類別事業所数の推移	40
4)	産業大分類別従業者数の推移	40
5)	従業者規模別事業所数の推移(民営)	40
6)	産業大分類, 従業上の地位(4区分), 男女別従業者数	42
7)	産業大分類, 開設時期(12区分)別事業所数および従業者数(民営)	42
8)	産業中分類, 従業者規模(9区分)別事業所数および従業者数(民営)	44
9)	産業大分類, 本所・支所(3区分), 本所の所在地別事業所数および従業者数(外国会社を除く会社)	48
10)	本庁・支所, 産業大分類別事業所数および従業者数(民営)	50
11)	学区, 産業大分類別事業所数および従業者数	52
17	商業統計調査結果	
1)	産業小分類別商店数, 従業者数および年間商品販売額(飲食店を除く)	56
2)	産業小分類別その他の収入額, 商品手持額および売場面積(飲食店を除く)	60

3) 本庁・支所別商店数, 従業者数および年間商品販売額(飲食店を除く).....	64
4) 産業細分類別商店数, 従業者数および年間販売額(飲食店).....	65
5) 学区別商店数, 従業者数, 年間商品販売額および売場面積(飲食店を除く).....	66
18 工業統計調査結果	
1) 産業中分類, 従業者規模別事業所数, 従業者数および製造品出荷額等(従業者4人以上の事業所).....	70
2) 本庁・支所別事業所数, 従業者数および製造品出荷額等(従業者4人以上の事業所).....	72
3) 本庁・支所, 産業中分類別製造品出荷額等(従業者4人以上の事業所).....	72
4) 学区別事業所数, 従業者数及び製造品出荷額等(従業者4人以上の事業所).....	74
19 農業センサス結果	
1) 旧市町村, 専業別農家数.....	76
2) 旧市町村別経営耕地面積.....	78
3) 旧市町村, 作物の類別作付面積(果樹, 桑, 施設園芸作物を除く)...	80
4) 家畜飼養農家数と家畜数.....	82
5) 農家人口.....	83
6) 就業状態別世帯員数.....	83
7) 水稻作の作業を請負いに出した農家数と面積.....	82
8) 農業用機械所有農家数.....	82
9) 農産物販売金額規模別農家数.....	82
20 農業粗生産額.....	84
21 漁業センサス結果	
1) 海面漁業基本調査結果.....	84
2) 内水面漁業調査結果.....	86
22 魚種別漁獲量(海面漁業).....	88
23 市内商店街通行量.....	89
24 百貨店売上高.....	90
25 日本銀行岡山支店主要勘定.....	90
26 岡山県信用保証協会保証状況.....	91
27 手形交換状況.....	91
28 岡山市中小企業保証融資制度融資状況.....	92
29 市内金融機関数(本店・支店別).....	93
30 市内所在金融機関別預貯金残高.....	92
31 市内所在金融機関別貸付残高.....	92

32 農地の用途別転用状況.....	94
33 食肉市場と畜状況.....	94
34 食肉市場取引状況.....	94
35 中央卸売市場取扱状況.....	94

第4章 市民生活

36 市内消費者物価指数.....	98
37 企業物価指数.....	100
38 市内主要品目小売価格.....	102
39 酒類消費量.....	106
40 岡山市全世帯平均1か月間の消費支出.....	106
41 岡山市勤労者世帯平均1か月間の収入と支出.....	108
42 全国消費実態調査結果	
1) 1世帯当たり1か月間の収入と支出(二人以上の一般世帯).....	110
2) 1世帯当たり貯蓄・負債の現在高(二人以上の一般世帯).....	110
3) 1000世帯当たり主要耐久財の所有数量及び普及率(二人以上の一般世帯).....	111
43 社会生活基本調査結果	
1) 年齢, 男女, 行動の種類別総平均時間(週全体).....	112
2) 年齢, 男女, 行動の種類別総平均時間(日曜日).....	112
44 市民意識調査結果	
1) 岡山市への定住性.....	114
2) 岡山市へ住み続けたくない理由.....	114
3) 岡山市の施策・サービスに対する評価.....	115

第5章 電気・ガス・上下水道

45 電灯・電力需要状況.....	118
46 ガス業種別需要状況.....	119
47 上水道普及状況.....	119
48 上水道給水状況.....	120
49 工業用水道給水状況.....	120
50 下水道.....	121

第6章 情報通信・運輸

51 車両交通量(市内主要路線).....	124
52 自動車車種別登録台数.....	124
53 市内タクシー登録状況.....	125
54 J R西日本市内各駅乗車人員.....	126

55	西岡山駅貨物取扱状況	127
56	市内電車運転状況	127
57	市内バス運転状況	127
58	岡山港入港船舶及び船舶乗降人員	127
59	岡山港移出入貨物取扱状況	127
60	岡山空港利用状況	128
61	岡南飛行場運輸状況	129
62	一般加入電話数・公衆電話数	130
63	国内電報発着信状況	130
64	市内郵便関係施設	130

第7章 建設

65	市内道路状況	132
66	都市計画の地域別面積	133
67	建築確認申請の受付事務処理状況	133
68	公園・緑地	134
69	建築着工統計調査結果	
1)	構造別着工建築物	134
2)	用途別着工建築物床面積	134
3)	資金別、利用関係別新設住宅の戸数、 床面積	134
70	建物の棟数および床面積	
1)	総括	136
2)	木造家屋(課税分)	136
3)	木造以外の家屋(課税分)	137
71	高層建築物の棟数	138
72	市営住宅管理戸数	138
73	市営住宅建設状況	139
74	住宅統計調査結果	
1)	居住世帯の有無別住宅数及び人が 居住する住宅以外の建物数	140
2)	住宅数、人が居住する住宅以外の 建物数並びに世帯の種類別世帯数 及び世帯人員	140
3)	住宅の種類・構造、建築の時期別 住宅数	140
4)	住宅の種類、住宅の所有の関係別 住宅数、世帯数、世帯人員、1世 帯当たり居住室数、1住宅当たり 畳数、1住宅当たり延べ面積、1 人当たり畳数及び1室当たりの人 員	142
5)	設備状況別住宅数	142
6)	住宅の種類、1か月当たりの家賃 別借家数(1か月当たり間代別住 宅に同居する普通世帯数-特掲)	142
7)	住宅の種類、敷地に接している道 路の幅員別住宅数	142

8)	世帯の収入階級、世帯の種類、住 宅の所有の関係別普通世帯数	144
9)	建て替え・購入・新築等別平成6 年以降に建築された持ち家数	145
10)	住宅の所有の関係、家計を主に支 えるものの通勤時間別家計を主に 支えるものが雇用者である普通世 帯数	144

第8章 教育・文化・観光

75	市内の大学・短期大学の状況	148
76	市内の高等学校の学校数、生徒数及 び教員数	148
77	市内の中学校の学校数、生徒数及び 教員数	148
78	市内の小学校の学校数、児童数及び 教員数	149
79	市内の幼稚園の園数、園児数及び教 員数	149
80	市内の盲・ろう・養護学校の学校数、 生徒数及び教員数	150
81	市内の専修学校の学校数、生徒数及 び教員数	150
82	市内の各種学校の学校数、生徒数及 び教員数	150
83	高等学校卒業後の状況	151
84	中学校卒業後の状況	151
85	市立図書館蔵書冊数及びA V資料所 蔵状況	150
86	市立図書館貸出人員	152
87	市立図書館貸出冊数	152
88	西川アイブラザ利用状況	152
89	市立公民館利用状況	152
90	市立オリエント美術館入館状況	153
91	県立博物館入館状況	153
92	県総合文化センター利用状況	154
93	市立青年の家利用状況	154
94	市立少年自然の家利用状況	154
95	市民会館利用状況	
1)	岡山市民会館	154
2)	西大寺市民会館	154
96	岡山シンフォニーホール利用状況	156
97	市営体育施設利用状況	156
98	岡山市総合文化体育館利用状況	158
99	市内指定文化財数	158
100	市内観光客数	159
101	岡山市観光案内所利用状況	160

102	岡山後楽園入園状況	160
103	岡山城入場状況	161
104	岡山市半田山植物園入園状況	161
105	国民宿舎おかやま桃太郎荘利用状況	162

第9章 労働

106	就業構造基本調査結果	
1)	就業状態, 男女別 15歳以上人口	164
2)	従業上の地位, 雇用形態, 男女別 有業者数	164
3)	職業, 男女別有業者数	165
4)	過去1年以内の就業異動, 男女別 15歳以上人口	165
5)	従業上の地位, 年間就業日数, 就 業の規則性, 週間就業時間, 男女 別有業者数	166
6)	従業上の地位, 所得, 男女別有業 者数	168
107	毎月勤労統計調査地方調査結果	
1)	月別1人平均月間給与額	168
2)	月別1人平均月間出勤日数, 労働 時間数	169
108	一般職業紹介状況	170
109	適用法規別労働組合組織状況	170
110	雇用保険の給付状況	170
111	労働災害発生状況	171
112	岡山市勤労者福祉センター利用状況	171

第10章 社会福祉

113	市立福祉文化会館利用状況	174
114	ふれあいセンター利用状況	174
115	社会福祉関係施設数	175
116	保育所の状況	175
117	生活保護状況	175
118	民生委員数	176
119	世帯の労働力類型別被保護世帯数	177
120	高齢者福祉状況	176
121	障害者福祉状況	176
122	拠出制国民年金加入状況	176
123	国民年金給付状況	176
124	市民交通傷害保険金支払状況	178
125	国民健康保険老人医療給付状況	178
126	国民健康保険加入状況	178
127	国民健康保険給付状況	179

第11章 保健・医療・環境・清掃

128	人口動態	182
129	合計特殊出生率	182
130	死因別死亡者数	182
131	母子保健事業状況	183
132	老人保健事業状況	183
133	精神保健相談事業状況	183
134	集団給食施設等数	183
135	予防接種実施状況	183
136	結核予防事業実施状況	184
137	主要伝染病等の発生状況	184
138	健康づくりボランティア組織等の状 況	184
139	保健所保健師訪問指導状況	185
140	献血状況	185
141	市内医療施設数, 医療従事者数	185
142	市民病院科別患者数	186
143	吉備病院科別患者数	187
144	せのお病院科別患者数	187
145	岡山市夜間・休日急患診療所受診状 況	187
146	在宅当番医受診状況	187
147	食品営業施設監視状況	188
148	食肉衛生検査事業状況	188
149	食鳥衛生事業状況	188
150	狂犬病予防事業状況	188
151	環境衛生関係監視件数	188
152	環境衛生関係施設数	188
153	火葬及び埋葬	
1)	埋火葬許可証交付件数	189
2)	市営火葬場使用状況	189
154	墓地等施設数	189
155	大気環境測定結果	
1)	二酸化硫黄測定結果	190
2)	二酸化窒素測定結果	190
3)	ダイオキシン類環境測定結果	191
156	環境水質測定結果	191
157	自動車騒音・振動測定結果	193
158	公害苦情処理件数	193
159	ごみ収集・処理状況	194
160	資源化物回収状況	194
161	し尿収集・処理状況	195

第12章 警察・司法・消防

162	刑法犯認知検挙件数	198
-----	-----------	-----

163	く犯・不良行為少年補導状況	198
164	交通事故発生状況	200
165	交通違反検挙状況	200
166	運転免許保有者数	200
167	訴訟事件取扱状況	200
168	防火対象物の表示状況(適マーク)...	201
169	火災発生状況	202
170	火災原因別発生状況	202
171	事故別救急状況(出場件数)	202
172	風俗営業事業所数	203
173	古物商及び質屋数	204

第13章 行財政

174	歳入歳出決算額	206
175	一般会計歳入歳出決算額	206
176	特別会計歳出決算額	208
177	事業会計執行額	209
178	市債現在高	210
179	市税の概況	210
180	財政指標	210
181	選挙人名簿登録者数および投票率	211
182	歴代市長	213
183	歴代議長	214
184	所属会派別市議会議員数	214
185	年齢別議員数	214
186	市議会本会議開会および付議件数	215
187	市議会常任委員会開催日数	215
188	市議会特別委員会開催日数	215
189	市職員数	215

第14章 都市比較

190	都市比較	218
-----	------	-----

<参考>

- ・学区区割図
- ・市域変遷図
- ・岡山市行政機構図

統計表

第 1 章

土地・気象

1 位置および範囲

(平成14年3月末日現在)

方位	地名	隣接地名	経度・緯度	距離
東端	岡山市 千手	邑久郡牛窓町	東経 134 07 11 北緯 34 37 10	東西 34.520Km
西端	" 西山内	上房郡賀陽町	東経 133 44 31 北緯 34 46 01	
南端	" 藤田	児島郡灘崎町	東経 133 50 43 北緯 34 32 55	南北 30.800Km
北端	" 掛畑	御津郡加茂川町	東経 133 47 57 北緯 34 49 02	

資料 都市整備局都市開発部都市計画課

「<http://www.city.okayama.okayama.jp/toshi/tokei/siryousyu/top-siryou.htm>」

3 気象

年月次	平均気圧 (海面) (hPa)	気温()			風速 (m / s)		降水量(mm)	
		平均	最高極	最低極	平均	最大	合計	日最大
平成 5年	1 015.3	15.3	33.9	- 1.9	2.2	13.9 SW	1 646.5	88.0
6	1 015.2	16.8	39.3	- 2.6	2.1	11.2 WNW	800.5	100.0
7	1 015.3	15.6	36.7	- 2.8	2.0	12.8 WNW	1 028.0	112.5
8	1 015.5	15.6	37.7	- 3.0	2.7	×	1 007.0	53.0
9	1 015.2	16.1	35.1	- 4.9	3.0	17.5 N	1 047.5	91.5
10	1 015.4	17.3	36.4	- 4.3	3.0	17.1 N	1 261.0	102.0
11	1 014.9	16.5	35.0	- 4.6	3.3	19.5 SW	957.5	71.5
12	1 014.7	16.5	36.8	-2.4	2.6	18.1 WNW	813.0	41.0
13	1 014.6	16.3	38.0	-4.1	3.1	15.6 NW	1 282.5	69.5
14	1 014.7	16.6	36.7	-2.7	3.2	16.4 WNW	827.5	46.0
14年1月	1 017.4	5.9	15.3	- 2.7	4.4	16.4 WNW	53.5	15.5
2	1 021.0	6.4	15.4	- 1.6	3.0	13.5 WNW	18.5	13.5
3	1 016.4	10.9	21.1	0.9	3.6	14.6 WNW	88.5	31.0
4	1 016.1	16.0	25.1	7.0	3.1	15.7 NNW	113.5	40.5
5	1 011.6	19.7	29.8	10.1	2.8	9.9 NW	137.5	46.0
6	1 008.2	23.6	33.2	14.4	2.8	10.6 WNW	122.0	32.0
7	1 006.8	28.5	36.6	21.8	3.3	11.3 ESE	68.0	16.0
8	1 009.0	28.6	36.7	19.0	3.8	13.2 ESE	47.0	31.5
9	1 012.8	24.9	33.5	13.9	3.0	10.5 SE	76.0	26.0
10	1 016.1	18.2	29.1	6.2	2.9	14.0 WNW	33.0	15.5
11	1 018.9	9.7	19.7	2.2	3.2	14.6 WNW	17.5	9.5
12	1 022.0	7.3	16.8	- 0.9	3.0	14.4 W	52.5	29.5

(注)表中の記号「×」は欠測または欠測回数が20%を超える場合の合計・平均・極値。

表中の記号「」は欠測を含む場合の合計・平均・極値。欠測回数は20%以下。

(1)日平均雲量1.5未満

(2)日平均雲量8.5以上

(3)震度計の機種更新により平成6年11月より無感地震はカウントされない方式となった。

平成6年の合計は1月から10月までの合計。

2 地目別用途面積

(単位 km²) (各年1月1日現在)

年次	市域 総面積	評価 総面積	法定免税点以上の面積														未法 満定 の免 面 税 積 点
			宅 地							田	畑	鉱泉地	池沼	山林	原野	雑種地	
			総数	商業	住宅	工業	村落	観光	農用								
				地区	地区	地区	地区	地区	施設								
11	513.28	295.08	68.58	2.56	37.43	4.46	24.11	0.02	-	110.20	19.83	0.00	1.19	62.19	2.42	12.44	18.23
12	513.28	294.81	69.30	9.16	37.68	4.53	17.51	0.10	0.32	109.47	19.72	0.00	1.18	61.99	2.40	12.77	17.98
13	513.28	294.50	69.70	9.15	37.98	4.53	17.54	0.11	0.39	108.86	19.71	0.00	1.12	62.11	2.40	12.82	17.78
14	513.28	294.40	70.11	9.18	38.25	4.55	17.60	0.11	0.42	108.13	19.67	0.00	1.11	62.39	2.41	12.86	17.72
15	513.29	304.12	71.44	9.22	38.77	4.57	18.31	0.09	0.48	109.47	21.14	0.00	1.11	66.75	2.56	13.33	18.32

(注) 固定資産概要調書による数値である。

(注) 平成12年度から、新たに農用施設の項目が加わった。

(注) 平成15年度から、評価地積を地積調査による登記簿面積に移行した。

資料 財政局税務部資産税課

の 概 況

日照時間 合計 (h)	平均 湿度 (%)	天 気 日 数			降 水 日 数				現 象 日 数				地震回数		年月次	
		(1)快晴	(2)曇	不照	mm	mm	mm	(4) mm	雪	霧	雷	積雪	有感	無感		
					0.5	1.0	10.0	30.0								
1 674.5	70	24	148	56	128	115	56	r	14	12	9	14	1	3	16	5
2 288.3	65	37	116	32	76	59	28	r	5	18	8	10	6	1	(3) 31	6
2 061.9	67	40	133	46	88	80	27	r	10	17	2	13	-	35	...	7
2 043.5)	67	30	122	34	100	87	37	r	5	19	9	11	6	2	...	8
2 156.1	65	47	142	50	100	85	31	r	11	16	11	14	4	3	...	9
1 893.5	67	38	179	51	115	98	38		12	5	9	12	1	2	...	10
1 980.5	66	39	152	40	89	76	30	r	7	13	9	9	2	4	...	11
2 006.1	63	36	133	43	91	78	34		4	17	2	14	4	15	...	12
2 130.1	64	32	131	46	100	88	43		13	14	2	10	(5)...	8	...	13
2 034.6)	46)	28	137	35	92	83	30		5	10	1	13	...	7	...	14
129.1)	44)	4	6	3)	9	8	3	-	6	-	-	...	1	1
143.3	47	1	8	5	5	4	1	-	2	-	-	...	-	2
203.8	55	5	8	3	9	9	2	1	-	-	2	...	3	3
167.4	43	2	15	2	10	9	5	1	-	1	1	...	-	4
151.3	35	2	15	6	12	11	4	1	-	-	1	...	-	5
199.3	46	1	14	4	8	7	5	1	-	-	2	...	-	6
165.1	38	-	17	2	8	8	3	-	-	-	1	...	-	7
227.0	55	2	13	1	4	4	1	1	-	-	4	...	-	8
179.0	48	2	13	1	7	6	3	-	-	-	-	...	3	9
187.0	53	5	8	3	6	5	1	-	-	-	1	...	-	10
161.2	52	3	8	2	5	5	-	-	-	-	1	...	1	11
121.1	40	1	12	3	9	7	2	-	2	-	-	...	-	12

(4) 平成4年から岡山県気象年報では50 ,70 ,100 の区分が新設されたが、ここでの掲載は省略。

(5) 平成13年2月から観測機器変更に伴い、積雪は観測しないこととなった。

資料 岡山地方気象台「岡山県気象年報」

4 市域面積および広ぼうの推移

(ア)		(単位 km ²)	
年次		面積	
明治22年末	(1)	5.77	
32年	(2)	9.66	
大正10年	(3)	23.52	
昭和6年	(4)	47.49	
25年	(5)	53.24	
27年	(6)	116.42	
28年	(7)	124.80	
29年	(8)	153.43	
37年		158.78	
40年		158.97	
42年		159.15	
43年		159.24	
44年	(9)	249.35	
45年		249.36	
46年	(10)	488.22	
49年		488.33	
50年	(11)	510.46	
51年		510.48	
54年		510.59	
55年		510.60	
56年		510.61	
60年		510.72	
63年		513.26	
平成8年		513.28	
14年		513.29	

(イ)		(単位 km)	
年月日		広ぼう	
		東西	南北
(1)	明治22年6月1日	3.8	3.8
(2)	明治32年8月1日	5.4	5.9
(3)	大正10年3月1日	6.9	7.1
(4)	昭和6年4月1日	6.9	9.8
(5)	昭和25年12月1日	6.9	12.0
(6)	昭和27年4月1日	12.7	21.1
(7)	昭和28年3月1日	12.7	21.9
(8)	昭和29年4月1日	16.6	23.8
(9)	昭和44年2月18日	22.8	23.8
	昭和46年1月8日	30.7	23.8
	昭和46年3月8日	30.7	25.3
(10)	昭和46年5月1日	34.5	29.6
(11)	昭和50年5月1日	34.5	30.8

(注) 表(ア)の面積の異動で、上記以外は境界訂正・埋立・再測量等による。

資料 総務局行政管理部文書管理公開課

第 2 章

人 口 · 世 帶

5 世帯数，人口の推移

(単位 世帯，人，km²，人/km²)

年次	世帯数	人 口			市域面積	人口密度
		計	男	女		
明治22年	9 581	47 564	23 907	23 657	5.77	8 243
32	13 465	73 939	36 925	37 014	9.66	7 654
42	16 402	94 469	50 211	44 258	"	9 779
大正8年	20 898	100 653	47 235	53 418	"	10 420
9	20 507	96 384	44 421	51 963	"	9 978
10	24 280	116 061	54 071	61 990	23.52	4 935
11	24 499	114 249	54 250	59 999	"	4 858
12	25 867	117 235	55 577	61 658	"	4 985
13	25 986	118 246	56 922	61 324	"	5 028
14	27 533	121 512	57 751	63 761	"	5 166
昭和元年	27 918	122 754	58 361	64 393	"	5 219
2	28 241	125 071	59 594	65 477	"	5 318
3	29 044	129 991	61 804	68 187	"	5 527
4	29 527	131 985	63 422	68 563	"	5 612
5	30 645	136 897	66 795	70 102	"	5 821
6	33 441	148 436	71 623	76 813	47.49	3 126
7	33 974	151 632	73 704	77 928	"	3 193
8	34 682	155 164	76 150	79 014	"	3 267
9	35 332	160 136	79 034	81 102	"	3 372
10	35 947	163 884	78 975	84 909	"	3 451
11	36 614	169 167	81 665	87 502	"	3 562
12	37 426	172 448	83 357	89 091	"	3 631
13	37 511	174 096	83 974	90 122	"	3 666
14	37 778	176 976	85 511	91 465	"	3 727
15	36 496	163 552	77 381	86 171	"	3 444
16	...	166 768	"	3 512
17	...	167 374	"	3 524
18	...	161 074	"	3 392
19	...	163 190	"	3 436
20	22 213	92 862	45 165	47 697	"	1 955
21	25 566	107 690	52 420	55 270	"	2 268
22	34 226	140 631	69 079	71 552	"	2 961
23	36 407	150 084	73 656	76 428	"	3 160
24	40 737	159 858	"	3 366
25	38 958	162 904	78 400	84 504	53.24	3 060
26	43 569	171 228	"	3 216
27	47 716	205 796	97 922	107 874	116.42	1 768
28	50 656	218 732	104 386	114 346	124.80	1 753
29	56 275	238 749	114 501	124 248	153.43	1 557
30	58 270	243 740	116 924	126 816	"	1 589
31	60 549	251 214	120 571	130 643	"	1 637
33	65 950	262 974	126 346	136 628	"	1 714
34	68 320	269 430	129 185	140 245	"	1 756
35	70 533	277 281	132 680	144 601	"	1 807
36	73 821	284 612	136 628	147 984	"	1 855
37	76 394	291 265	139 590	151 675	158.78	1 834
38	78 674	298 284	143 080	155 204	"	1 879
39	81 676	306 892	147 375	159 517	"	1 933
40	81 935	309 596	148 976	160 620	158.97	1 948
41	84 097	315 146	151 743	163 403	"	1 982

5 世帯数，人口の推移（つづき）

(単位 世帯，人，km²，人/km²)

年次	世帯数	人 口			市域面積	人口密度
		計	男	女		
42	82 574	314 743	151 611	163 132	159.15	1 978
43	96 818	320 474	154 545	165 929	159.24	2 013
44	114 647	376 275	181 538	194 737	249.35	1 509
45	118 048	382 537	185 158	197 379	249.36	1 534
46	143 801	474 788	229 724	245 064	488.22	972
47	147 986	484 230	234 409	249 821	〃	992
48	152 731	494 947	239 773	255 174	〃	1 014
49	156 297	502 958	243 976	258 982	488.33	1 030
50	161 612	518 715	251 881	266 834	510.46	1 016
51	164 122	524 950	255 107	269 843	510.48	1 028
52	166 956	530 948	258 149	272 799	〃	1 040
53	170 011	538 050	261 585	276 465	〃	1 054
54	172 801	543 623	264 540	279 083	510.59	1 065
55	175 123	544 824	265 083	279 741	510.60	1 067
56	186 466	547 529	266 232	281 297	510.61	1 072
57	189 199	551 626	268 159	283 467	〃	1 080
58	192 021	556 826	270 606	286 220	〃	1 091
59	194 920	562 247	273 119	289 128	〃	1 101
60	197 417	566 972	275 091	291 881	510.72	1 110
61	200 550	572 202	277 736	294 466	〃	1 120
62	203 472	576 899	279 945	296 954	〃	1 130
63	206 404	581 383	281 888	299 495	513.26	1 133
平成元年	209 599	585 293	283 501	301 792	〃	1 140
2	213 026	589 334	285 295	304 039	〃	1 148
3	216 369	592 923	287 063	305 860	〃	1 155
4	219 798	596 078	288 357	307 721	〃	1 161
5	222 968	599 102	289 776	309 326	〃	1 167
6	226 279	602 809	291 550	311 259	〃	1 174
7	229 868	606 062	293 117	312 945	〃	1 181
8	233 660	610 169	295 093	315 076	513.28	1 189
9	237 369	614 053	296 951	317 102	〃	1 196
10	240 798	617 404	298 580	318 824	〃	1 203
11	243 498	619 294	299 294	320 000	〃	1 207
12	246 602	622 306	300 570	321 736	〃	1 212
13	249 184	624 487	301 388	323 099	〃	1 217
14	252 177	626 840	302 150	324 690	513.29	1 221

(注) 世帯数・人口については明治22年～昭和14年，20年，21年は各年度末現在の現住戸数人口

昭和16年～19年は調査現在日不明（現住人口）

昭和15年，22年，25年は国勢調査人口（10月1日現在）

昭和23年，24年，26年は配給台帳人口（23年は8月1日現在，他は年末現在）

昭和27年以後は各年末現在の住民登録人口，住民基本台帳人口，面積は各年末現在

昭和56年12月末から会社等の独身寮，施設等の入居者個人をそれぞれ一世帯に計算を改めた。

資料 総務局行政管理部文書管理公開課

6 年齡各歳，男女別

年 齡	総 数	男	女	年 齡	総 数	男	女
総 数	628 289	302 679	325 610				
0～4歳	33 332	17 093	16 239	25～29歳	48 727	23 943	24 784
0	6 629	3 374	3 255	25	8 601	4 272	4 329
1	6 859	3 473	3 386	26	8 992	4 386	4 606
2	6 651	3 452	3 199	27	9 859	4 849	5 010
3	6 498	3 356	3 142	28	10 452	5 140	5 312
4	6 695	3 438	3 257	29	10 823	5 296	5 527
5～9歳	31 870	16 304	15 566	30～34歳	50 548	25 152	25 396
5	6 571	3 352	3 219	30	10 848	5 424	5 424
6	6 592	3 357	3 235	31	10 614	5 327	5 287
7	6 264	3 173	3 091	32	10 018	4 991	5 027
8	6 201	3 200	3 001	33	9 703	4 826	4 877
9	6 242	3 222	3 020	34	9 365	4 584	4 781
10～14歳	30 946	15 836	15 110	35～39歳	40 895	20 193	20 702
10	6 097	3 171	2 926	35	8 798	4 328	4 470
11	6 137	3 123	3 014	36	8 131	3 985	4 146
12	6 090	3 195	2 895	37	7 598	3 771	3 827
13	6 261	3 151	3 110	38	8 511	4 212	4 299
14	6 361	3 196	3 165	39	7 857	3 897	3 960
15～19歳	36 002	18 204	17 798	40～44歳	38 368	18 937	19 431
15	6 658	3 400	3 258	40	7 774	3 858	3 916
16	6 931	3 516	3 415	41	7 626	3 770	3 856
17	7 106	3 640	3 466	42	7 415	3 675	3 740
18	7 490	3 761	3 729	43	7 499	3 642	3 857
19	7 817	3 887	3 930	44	8 054	3 992	4 062
20～24歳	40 206	20 169	20 037	45～49歳	37 800	18 859	18 941
20	7 750	3 891	3 859	45	7 496	3 734	3 762
21	7 733	3 874	3 859	46	7 475	3 678	3 797
22	7 959	3 987	3 972	47	7 769	3 934	3 835
23	8 238	4 089	4 149	48	7 617	3 761	3 856
24	8 526	4 328	4 198	49	7 443	3 752	3 691

7 年齢5歳階級，学区

学区	総数	0～4歳	5～9	10～14	15～19	20～24	25～29	30～34	35～39
岡山市計	628 289	33 332	31 870	30 946	36 002	40 206	48 727	50 548	40 895
岡山中央南	6 499	114	129	194	232	360	480	397	311
岡山中央北	10 343	310	349	383	591	931	789	701	587
伊島	12 520	463	599	687	960	1 235	804	751	721
津島	11 503	488	586	650	956	1 335	716	722	686
御野	13 706	546	591	599	1 025	1 739	986	923	790
牧石	7 458	298	267	315	431	539	497	474	418
牧山	421	3	12	11	18	24	23	13	7
石井	6 344	161	171	175	270	466	438	393	325
三門	9 600	382	336	370	517	606	797	707	562
大野	6 545	391	312	254	333	364	582	629	452
出石	3 292	100	98	85	132	214	199	227	180
鹿田	15 119	805	703	630	761	1 039	1 362	1 384	1 227
大元	13 731	937	929	704	678	771	1 241	1 533	1 248
清輝	7 359	219	155	169	299	558	648	597	403
岡南	15 355	820	598	575	681	1 084	1 680	1 600	1 063
福浜	16 719	1 168	943	840	897	974	1 602	1 660	1 249
平福	10 056	718	586	553	556	557	898	989	704
芳泉	18 839	1 242	1 135	1 077	1 164	1 096	1 682	1 808	1 441
浦安	6 722	359	369	338	425	412	498	511	400
福島	6 290	369	318	309	295	350	491	534	420
南輝	11 278	491	529	530	598	683	732	815	665
旭東	6 667	226	193	212	304	356	400	439	369
平井	11 844	625	669	658	727	719	984	939	820
三勲	11 062	487	519	545	577	514	627	804	766
宇野	17 931	1 129	976	869	907	1 327	1 760	1 755	1 468
旭竜	4 958	239	211	224	250	263	380	399	327
操南	7 298	304	352	410	519	433	495	531	413
操明	7 686	551	545	482	435	398	687	742	611
富山	13 644	627	614	634	805	802	931	968	756
旭操	8 401	427	429	471	494	413	586	624	504
西	14 058	1 232	881	693	678	882	1 596	1 817	1 260
御南	9 711	923	643	528	449	544	1 154	1 224	809
陵南	12 422	1 002	743	715	707	816	1 130	1 210	927
芳田	10 247	737	645	532	551	592	982	1 082	815
芳明	9 930	699	588	539	524	576	950	1 028	754
甲浦	4 906	233	264	224	277	306	306	330	292
小串	1 830	43	45	76	79	111	108	75	71
財田	9 389	492	490	443	494	612	773	788	614
竜之口	6 790	412	370	368	488	451	471	523	471
高島	13 864	797	772	753	773	873	1 088	1 140	969

(注) 出石学区は平成14年4月から岡山中央北・岡山中央南・鹿田学区への自由通学区となり，世帯数・人口集計困難のため旧表示での掲載となっている。

住民基本台帳人口

(平成15年6月30日現在)

年 齡	総 数	男	女	年 齡	総 数	男	女
50～54歳	47 002	23 222	23 780	75～79歳	21 649	8 921	12 728
50	7 981	3 957	4 024	75	4 856	2 119	2 737
51	8 220	4 055	4 165	76	4 670	1 980	2 690
52	9 442	4 725	4 717	77	4 667	1 947	2 720
53	9 978	4 904	5 074	78	3 915	1 535	2 380
54	11 381	5 581	5 800	79	3 541	1 340	2 201
55～59歳	44 347	21 579	22 768	80～84歳	13 692	4 611	9 081
55	11 539	5 616	5 923	80	3 453	1 213	2 240
56	10 181	4 984	5 197	81	3 017	1 019	1 998
57	6 389	3 153	3 236	82	2 741	909	1 832
58	7 753	3 771	3 982	83	2 490	825	1 665
59	8 485	4 055	4 430	84	1 991	645	1 346
60～64歳	37 105	17 818	19 287	85～89歳	7 883	2 285	5 598
60	8 320	4 013	4 307	85	1 802	534	1 268
61	8 534	4 177	4 357	86	1 813	522	1 291
62	8 056	3 892	4 164	87	1 569	454	1 115
63	6 399	3 057	3 342	88	1 426	430	996
64	5 796	2 679	3 117	89	1 273	345	928
65～69歳	32 934	15 072	17 862	90～94歳	3 653	910	2 743
65	6 735	3 117	3 618	90	1 035	293	742
66	6 971	3 243	3 728	91	902	231	671
67	6 926	3 115	3 811	92	682	162	520
68	6 089	2 808	3 281	93	596	133	463
69	6 213	2 789	3 424	94	438	91	347
70～74歳	30 315	13 394	16 921	95～99歳	903	155	748
70	6 689	3 000	3 689	95	341	57	284
71	6 274	2 790	3 484	96	243	42	201
72	6 305	2 710	3 595	97	141	26	115
73	5 298	2 349	2 949	98	119	19	100
74	5 749	2 545	3 204	99	59	11	48
				100歳以上	112	22	90

資料 総務局行政管理部文書管理公開課

別住民基本台帳人口

(平成15年6月30日現在)

40～44	45～49	50～54	55～59	60～64	65～69	70～74	75～79	80～84	85歳以上	学 区
38 368	37 800	47 002	44 347	37 105	32 934	30 315	21 649	13 692	12 551	岡山市計
371	353	530	573	515	477	448	417	301	297	岡山中央南
581	561	722	755	655	553	597	503	375	400	岡山中央北
924	761	868	702	616	618	666	560	313	272	伊 島
842	771	752	685	507	453	546	350	229	229	津 島
772	794	878	810	729	659	704	539	355	267	御 野
389	461	582	554	507	468	474	356	205	223	牧 石
22	25	37	42	42	33	37	37	18	17	牧 山
301	301	419	465	458	510	552	423	264	252	石 井
534	594	660	669	628	634	609	452	291	252	三 門
334	398	432	448	460	380	291	215	131	139	大 野
187	214	303	301	227	197	224	176	128	100	出 石
1 082	982	1 042	906	778	709	625	511	302	271	鹿 田
1 084	825	890	715	543	517	455	308	194	159	大 元
364	399	572	579	498	528	528	362	256	225	清 輝
898	888	1 067	991	866	848	703	460	314	219	岡 南
1 011	972	1 233	1 106	917	788	629	381	190	159	福 浜
610	537	714	653	590	463	391	249	157	131	平 福
1 335	1 201	1 476	1 256	909	722	576	358	189	172	芳 泉
403	383	641	558	419	353	302	176	86	89	浦 安
366	351	472	424	391	381	304	227	155	133	福 島
607	608	836	947	898	812	643	395	236	253	南 輝
312	359	516	502	460	550	521	400	286	262	旭 東
763	713	907	817	600	623	526	357	225	172	平 井
696	705	787	701	631	690	748	556	388	321	三 勲
1 201	986	1 126	1 081	862	811	726	449	273	225	宇 野
247	240	356	414	365	354	291	181	113	104	旭 竜
452	525	574	575	442	399	357	247	130	140	操 南
505	432	566	461	378	296	235	171	104	87	操 明
726	846	1 155	1 160	962	822	728	538	330	240	富 山
547	497	606	684	600	519	420	261	169	150	旭 操
953	756	837	741	505	409	337	230	137	114	西
611	539	538	532	360	261	255	158	97	86	御 南
830	752	899	756	578	440	366	263	153	135	陵 南
693	595	645	645	520	429	335	220	122	107	芳 田
650	567	664	615	533	436	381	212	122	92	芳 明
270	300	410	393	306	273	272	182	122	146	甲 浦
95	99	151	129	141	136	161	123	89	98	小 串
552	518	771	738	620	468	428	301	150	137	財 田
405	497	581	439	361	327	236	192	109	89	竜 之
793	800	1 002	999	831	776	610	428	237	223	高 島

7 年 齡 5 歲 階 級 , 学 区 別 住 民

学 区		総 数	0 ~ 4 歳	5 ~ 9	10 ~ 14	15 ~ 19	20 ~ 24	25 ~ 29	30 ~ 34	35 ~ 39
幡 古 可 芥 政	多	18 068	1 152	985	938	1 064	1 107	1 469	1 591	1 297
	都	5 371	232	215	226	315	398	402	326	267
	知	9 477	563	594	502	513	470	620	776	608
	山	13 002	938	1 010	821	700	661	912	1 243	1 044
開 西 西 雄	田	3 745	131	161	179	230	218	229	200	188
	成	3 319	105	149	166	207	164	181	186	168
	南	4 233	207	265	228	265	250	257	317	262
	大	9 708	463	489	444	504	554	619	708	560
太 幸 朝 大 中	寺	3 164	146	105	121	142	178	236	188	154
	神	4 813	212	251	292	257	240	293	345	307
	豊	3 063	142	135	150	184	165	198	166	132
	伯	2 879	96	124	149	169	163	143	143	152
馬 桃 平 野 横	島	2 678	79	91	99	142	120	161	127	100
	日	1 521	46	65	79	81	74	87	71	72
	宮	10 660	628	543	516	573	582	741	833	682
	山	2 463	79	97	113	122	126	169	139	133
馬 庄 加 鯉 吉	屋	5 106	267	257	337	519	343	304	303	219
	下	3 871	169	145	162	227	217	303	219	204
	丘	3 281	114	126	149	197	179	177	167	149
	津	14 753	883	809	695	919	990	1 294	1 252	911
妹 箕 福 浮 城	谷	1 218	28	44	68	74	74	68	45	43
	上	9 339	448	566	510	560	477	545	626	612
	内	4 633	181	234	250	281	254	260	263	208
	茂	3 459	158	173	195	219	208	217	209	195
平 御 角 興 曾	山	16 111	912	848	737	910	1 037	1 220	1 359	1 105
	備	9 562	385	434	482	607	677	693	611	540
	尾	4 285	183	220	260	327	252	298	281	251
	島	10 935	589	626	586	656	683	825	831	640
東 足 大 高 福	田	3 105	146	144	134	162	167	254	236	176
	東	3 813	209	266	317	350	201	154	235	308
	尾	5 396	242	254	272	355	374	397	364	283
	島	2 669	128	94	104	154	139	248	174	121
第 一 第 二 第 三	休	1 437	40	45	68	95	89	74	73	52
	山	4 647	181	233	276	304	277	230	264	281
	除	2 031	94	83	94	132	104	107	121	106
	根	7 487	337	478	438	421	407	459	500	482
第 一 第 二 第 三	疇	3 008	109	140	127	198	191	163	164	137
	守	1 649	36	48	65	92	91	107	86	63
	井	1 685	47	65	64	80	70	59	83	65
	田	1 483	39	35	59	83	91	59	65	46
第 一 第 二 第 三	谷	3 313	133	130	154	203	225	221	209	164
	藤	6 755	384	320	356	375	409	553	543	389
	田	2 757	102	110	140	177	185	168	120	144

基本台帳人口（つづき）

（平成15年6月30日現在）

40～44	45～49	50～54	55～59	60～64	65～69	70～74	75～79	80～84	85歳以上	学 区
1 214	1 133	1 386	1 299	1 015	786	675	450	271	236	幡 多
289	367	495	453	406	309	277	170	106	118	古 都
504	526	698	753	681	613	477	273	152	154	可 知
869	694	880	788	769	577	460	275	195	166	芥 子 山
205	252	352	269	234	218	258	192	124	105	政 田
221	196	241	267	242	209	234	185	101	97	開 成
274	285	369	292	251	209	191	153	88	70	西大寺南
553	533	693	685	594	615	662	451	287	294	西大寺
155	170	266	243	244	192	190	179	123	132	雄 神
273	299	328	347	358	282	279	211	122	117	豊
186	177	249	257	210	172	200	135	100	105	太 伯
161	187	219	208	202	203	205	151	105	99	幸 島
110	152	220	260	187	190	223	169	130	118	朝 日
88	70	117	119	84	106	94	98	67	103	大 宮
579	598	784	806	707	682	563	384	222	237	中 山
115	131	202	200	223	199	142	121	77	75	馬 屋 下
328	484	457	356	221	195	215	146	92	63	桃 丘
201	217	339	351	299	231	204	156	116	111	平 津
174	201	258	300	217	234	252	175	114	98	野 谷
881	868	1 064	1 089	863	653	600	465	273	244	横 井
59	91	107	78	82	86	87	83	51	50	馬 屋 上
573	531	727	691	619	511	473	372	250	248	庄 内
271	318	344	376	306	261	330	198	143	155	加 茂
217	216	261	264	205	207	187	141	99	88	鯉 山
947	959	1 187	1 175	988	853	756	497	345	276	吉 備
518	652	878	717	625	480	486	339	245	193	妹 尾
256	257	314	328	277	210	211	145	104	111	箕 島
677	681	966	892	617	535	401	345	215	170	福 田
168	178	249	228	212	157	186	131	80	97	浮 田
360	338	308	242	167	128	99	72	29	30	城 東 台
334	359	517	478	339	259	219	140	112	98	平 島
133	144	212	224	183	183	142	112	79	95	御 休
87	107	98	132	106	91	92	79	48	61	角 山
317	322	417	333	289	274	236	174	115	124	興 除
109	126	140	160	145	141	138	99	76	56	曾 根
539	540	641	607	444	330	302	250	155	157	東 疇
145	193	282	235	178	171	184	157	120	114	足 守
88	92	124	137	116	112	130	111	66	85	大 井
69	87	119	116	100	119	183	153	93	113	高 田
53	97	114	109	81	99	166	121	96	70	福 谷
173	217	338	290	227	196	166	112	83	72	第一 藤田
404	418	591	498	455	371	305	194	109	81	第二 藤田
173	232	234	174	129	163	198	161	69	78	第三 藤田

資料 総務局行政管理部文書管理公開課

8 本庁・支所別住民基本台帳

(単位 世帯、人、km²、人/km²)

本庁・支所	世帯数	平成10年12月末			面積	人口密度
		人				
		総数	男	女		
総数	240 798	617 404	298 580	318 824	513.28	1 202.86
本庁 (a)	166 593	397 544	192 643	204 901	160.78	2 472.60
西大寺支所 (b)	22 611	66 422	31 738	34 684	91.08	729.27
一宮支所	7 338	21 872	10 420	11 452	28.50	767.44
津高支所	6 398	17 790	8 809	8 981	49.28	361.00
高松支所	5 436	16 908	8 144	8 764	24.02	703.91
吉備支所	7 700	21 632	10 420	11 212	10.97	1 971.92
妹尾支所	5 280	15 080	7 395	7 685	6.35	2 374.80
福田支所	3 057	9 536	4 635	4 901	5.99	1 591.99
上道支所	5 146	15 765	7 553	8 212	27.41	575.16
興除支所	4 302	13 933	6 701	7 232	17.17	811.47
足守支所	2 820	8 114	3 835	4 279	69.46	116.82
藤田支所	4 117	12 808	6 287	6 521	22.27	575.12

9 外国人登録人口

年月次	総数			国籍			
	計	男	女	韓国・朝鮮	中国	アメリカ	その他の国
平成10年末	6 673	3 128	3 545	3 894	1 359	162	1 258
11	6 699	3 111	3 588	3 850	1 508	137	1 204
12	7 243	3 413	3 830	3 836	1 814	144	1 449
13	7 472	3 470	4 002	3 800	2 127	157	1 388
14	7 876	3 630	4 246	3 735	2 598	147	1 396
14年1月末	7 446	3 459	3 987	3 770	2 133	155	1 388
2	7 458	3 460	3 998	3 777	2 105	153	1 423
3	7 457	3 464	3 993	3 781	2 137	149	1 390
4	7 573	3 517	4 056	3 750	2 313	148	1 362
5	7 564	3 499	4 065	3 741	2 342	148	1 333
6	7 590	3 515	4 075	3 750	2 344	150	1 346
7	7 616	3 524	4 092	3 764	2 359	148	1 345
8	7 642	3 527	4 115	3 757	2 379	150	1 356
9	7 638	3 513	4 125	3 759	2 387	143	1 349
10	7 816	3 614	4 202	3 747	2 557	147	1 365
11	7 836	3 637	4 199	3 748	2 571	144	1 373
12	7 876	3 630	4 246	3 735	2 598	147	1 396

本庁・支所	平成10年末	11年末	12年末	13年末	14年末
総数	6 673	6 699	7 243	7 472	7 876
本庁 (a)	5 540	5 580	5 989	6 226	6 598
西大寺支所 (b)	322	340	406	361	368
一宮支所	119	115	130	144	161
津高支所	144	135	144	139	151
高松支所	28	32	42	41	46
吉備支所	118	120	134	146	152
妹尾支所	85	80	96	118	109
福田支所	70	54	60	61	55
上道支所	67	68	77	71	66
興除支所	67	66	70	72	80
足守支所	8	6	4	5	6
藤田支所	105	103	91	88	84

(注) (a) 児島出張所分を含む。

(b) 古都・朝日出張所分を含む。

資料 市民局市民サービス部市民課

世帯数，人口および面積

(単位 世帯，人，km²，人/km²)

本庁・支所	平成14年12月末					
	世帯数	人口			面積	人口密度
		総数	男	女		
総数	252 177	626 840	302 150	324 690	513.29	1 221.22
本庁 (a)	173 021	401 894	193 976	207 918	160.79	2 499.50
西大寺支所 (b)	23 889	67 143	32 110	35 033	91.08	737.19
一宮支所	7 684	22 147	10 503	11 644	28.50	777.09
津高支所	7 233	19 139	9 282	9 857	49.28	388.37
高松支所	5 768	17 353	8 342	9 011	24.02	722.44
吉備支所	8 440	23 112	11 105	12 007	10.97	2 106.84
妹尾支所	5 357	14 799	7 218	7 581	6.35	2 330.55
福田支所	3 384	9 988	4 861	5 127	5.99	1 667.45
上道支所	5 592	16 368	7 857	8 511	27.41	597.15
興除支所	4 637	14 196	6 873	7 323	17.17	826.79
足守支所	2 859	7 883	3 722	4 161	69.46	113.49
藤田支所	4 313	12 818	6 301	6 517	22.27	575.57

(注) (a) 児島出張所分を含む。

(b) 古都・朝日出張所分を含む。

資料 総務局行政管理部文書管理公開課

10 推計人口および人口増加

(各年9月末現在)

年月次	推計人口			人口増加			
	計	男	女	計	自然増加	社会増加	外国人増加
平成9年	624 269	302 301	321 968	4 386	2 747	1 472	167
10	627 650	303 900	323 750	3 381	2 811	445	125
11	629 805	304 748	325 057	2 155	2 436	390	109
(平成12年国調)	626 642	302 339	324 303				
13	628 953	302 966	325 987	r 2 311	r 2 370	r 347	r 288
14	631 903	304 044	327 859	2 950	2 433	254	263
13年10月末	629 454	303 245	326 209	501	238	175	88
11	629 789	303 402	326 387	335	178	147	10
12	630 038	303 544	326 494	249	139	111	1
14年1月末	630 161	303 613	326 548	123	160	11	26
2	630 080	303 526	326 554	81	111	204	12
3	627 747	301 977	325 770	2 333	151	2 483	1
4	630 303	303 289	327 014	2 556	247	2 193	116
5	630 770	303 479	327 291	467	194	282	9
6	630 991	303 596	327 395	221	255	60	26
7	631 342	303 788	327 554	351	226	99	26
8	631 728	303 976	327 752	386	259	101	26
9	631 903	304 044	327 859	175	275	96	4

注1) 平成9年から11年は、平成7年国勢調査人口を基数とし、その後の増減を加減して計上している。

注2) 平成13年からは、平成12年国勢調査人口を基数とし、その後の増減を加減して計上している。

資料 岡山県企画振興部統計管理課「岡山県流動人口調査結果」

11 人口増加（自然増加）

年月次	出生			死亡			自然増加		
	総数	男	女	総数	男	女	総数	男	女
平成10年	7 185	3 734	3 451	4 423	2 343	2 080	2 762	1 391	1 371
11	6 891	3 624	3 267	4 515	2 442	2 073	2 376	1 182	1 194
12	6 939	3 535	3 404	4 491	2 402	2 089	2 448	1 133	1 315
13	6 892	3 583	3 309	4 609	2 427	2 182	2 283	1 156	1 127
14	6 964	3 525	3 439	4 515	2 426	2 089	2 449	1 099	1 350
14年1月	605	309	296	445	242	203	160	67	93
2	522	252	270	411	205	206	111	47	64
3	532	272	260	381	204	177	151	68	83
4	600	303	297	353	174	179	247	129	118
5	618	301	317	424	234	190	194	67	127
6	551	276	275	296	151	145	255	125	130
7	631	330	301	405	214	191	226	116	110
8	586	286	300	327	175	152	259	111	148
9	613	330	283	338	193	145	275	137	138
10	618	313	305	382	209	173	236	104	132
11	574	306	268	390	206	184	184	100	84
12	514	247	267	363	219	144	151	28	123

(注) 外国人を含まない。

厚生省の人口動態統計調査の数値とは異なる。

資料 市民局市民サービス部市民課

12 人口増加（社会増加）

年月次	転入								
	総数			県外			県内		
	計	男	女	計	男	女	計	男	女
平成10年	27 430	15 150	12 280	18 647	10 968	7 679	8 783	4 182	4 601
11	26 012	14 252	11 760	17 737	10 302	7 435	8 275	3 950	4 325
12	26 550	14 374	12 176	17 730	10 185	7 545	8 820	4 189	4 631
13	25 891	14 033	11 858	17 278	9 922	7 356	8 613	4 111	4 502
14	25 659	13 823	11 836	17 189	9 684	7 505	8 470	4 139	4 331
14年1月	1 424	767	657	861	495	366	563	272	291
2	1 445	748	697	906	497	409	539	251	288
3	3 921	2 068	1 853	2 559	1 381	1 178	1 362	687	675
4	5 560	3 030	2 530	4 209	2 380	1 829	1 351	650	701
5	1 864	1 019	845	1 204	705	499	660	314	346
6	1 380	751	629	880	498	382	500	253	247
7	1 921	1 040	881	1 284	737	547	637	303	334
8	1 820	989	831	1 322	744	578	498	245	253
9	1 586	858	728	1 032	578	454	554	280	274
10	1 920	1 058	862	1 216	703	513	704	355	349
11	1 431	753	678	839	469	370	592	284	308
12	1 387	742	645	877	497	380	510	245	265

年月次	転出									社会増加
	総数			県外			県内			
	計	男	女	計	男	女	計	男	女	
平成10年	26 821	14 910	11 911	18 696	10 935	7 761	8 125	3 975	4 150	609
11	26 564	14 768	11 796	18 168	10 535	7 633	8 396	4 233	4 163	552
12	26 032	14 292	11 740	18 146	10 348	7 798	7 886	3 944	3 942	518
13	26 078	14 428	11 650	18 241	10 537	7 704	7 837	3 891	3 946	187
14	25 604	14 055	11 549	17 946	10 288	7 658	7 658	3 767	3 891	55
14年1月	1 435	754	681	881	495	386	554	259	295	11
2	1 649	883	766	1 131	639	492	518	244	274	204
3	6 404	3 689	2 715	5 097	3 014	2 083	1 307	675	632	2483
4	3 367	1 900	1 467	2 369	1 367	1 002	998	533	465	2193
5	1 582	878	704	1 026	610	416	556	268	288	282
6	1 440	775	665	993	560	433	447	215	232	60
7	1 822	973	849	1 286	717	569	536	256	280	99
8	1 719	915	804	1 152	634	518	567	281	286	101
9	1 682	913	769	1 165	661	504	517	252	265	96
10	1 856	1 003	853	1 221	689	532	635	314	321	64
11	1 306	686	620	779	433	346	527	253	274	125
12	1 342	686	656	846	469	377	496	217	279	45

資料 岡山県企画振興部統計管理課

13 都道府県別転入転出者数

(平成14年)

区 分	転入者数			転出者数			転入超過数 (1) - (2)
	総数(1)	男	女	総数(2)	男	女	
県 外 計	17 369	9 819	7 550	18 017	10 348	7 669	648
北 海 道	138	71	67	137	73	64	1
青 森 県	25	16	9	18	9	9	7
岩 手 県	27	16	11	8	6	2	19
宮 城 県	68	41	27	74	36	38	6
秋 田 県	16	9	7	36	23	13	20
山 形 県	25	10	15	15	8	7	10
福 島 県	22	16	6	32	20	12	10
茨 城 県	115	65	50	120	73	47	5
栃 木 県	79	45	34	63	38	25	16
群 馬 県	68	40	28	61	37	24	7
埼 玉 県	345	194	151	412	255	157	67
千 葉 県	414	244	170	518	300	218	104
東 京 都	1037	634	403	1650	954	696	613
神 奈 川 県	567	341	226	807	471	336	240
新 潟 県	80	39	41	75	43	32	5
富 山 県	60	22	38	43	20	23	17
石 川 県	73	37	36	58	32	26	15
福 井 県	77	38	39	46	25	21	31
山 梨 県	20	10	10	21	10	11	1
長 野 県	78	45	33	85	50	35	7
岐 阜 県	66	34	32	99	64	35	33
静 岡 県	192	116	76	211	131	80	19
愛 知 県	457	286	171	533	319	214	76
三 重 県	104	63	41	100	67	33	4
滋 賀 県	159	90	69	179	106	73	20
京 都 府	507	305	202	480	270	210	27
大 阪 府	1694	988	706	2065	1150	915	371
兵 庫 県	1616	953	663	1654	950	704	38
奈 良 県	197	119	78	175	105	70	22
和 歌 山 県	95	57	38	59	41	18	36
鳥 取 県	528	296	232	572	334	238	44
島 根 県	494	254	240	402	243	159	92
広 島 県	3042	1659	1383	2746	1558	1188	296
山 口 県	673	376	297	611	352	259	62
徳 島 県	262	150	112	236	139	97	26
香 川 県	917	500	417	835	469	366	82
愛 媛 県	732	408	324	554	332	222	178
高 知 県	320	163	157	287	170	117	33
福 岡 県	752	444	308	822	485	337	70
佐 賀 県	61	36	25	65	35	30	4
長 崎 県	177	109	68	117	73	44	60
熊 本 県	164	86	78	130	79	51	34
大 宮 県	116	59	57	133	66	67	17
宮 崎 県	117	60	57	80	46	34	37
鹿 児 島 県	127	67	60	110	65	45	17
沖 縄 県	104	50	54	95	58	37	9
国 外	362	158	204	388	158	230	26

(注) 前年10月から同年9月まで

資料 岡山県企画振興部統計管理課

14 県内市町村別転入転出者数

区 分	(平成14年)						
	転 入 者 数			転 出 者 数			転入超過数 (1) - (2)
	総数(1)	男	女	総数(2)	男	女	
県 内 計	8 462	4 151	4 311	7 560	3 750	3 810	902
倉敷市	2 717	1 319	1 398	2 558	1 238	1 320	159
津山市	617	324	293	444	241	203	173
玉野市	662	339	323	475	240	235	187
笠岡市	148	83	65	145	82	63	3
井原市	81	48	33	67	36	31	14
総社市	423	200	223	395	195	200	28
高梁市	152	68	84	124	64	60	28
新見市	182	89	93	101	58	43	81
備前市	240	110	130	198	101	97	42
御津町	191	91	100	167	81	86	24
建部町	89	45	44	48	22	26	41
加茂川町	72	36	36	57	30	27	15
瀬戸町	177	90	87	223	101	122	46
山陽町	341	166	175	355	178	177	14
赤坂町	56	31	25	44	22	22	12
熊山町	77	29	48	125	67	58	48
吉井町	44	24	20	25	13	12	19
日生町	51	20	31	42	16	26	9
吉永町	31	11	20	20	10	10	11
佐伯町	22	8	14	19	7	12	3
和気町	102	40	62	91	41	50	11
牛窓町	82	40	42	89	47	42	7
邑久町	208	97	111	265	124	141	57
長船町	136	61	75	173	78	95	37
灘崎町	160	77	83	138	76	62	22
早島町	104	44	60	112	57	55	8
山手村	26	11	15	27	12	15	1
清音村	20	5	15	19	10	9	1
船穂町	24	13	11	21	7	14	3
金光町	38	20	18	35	14	21	3
鴨方町	73	39	34	35	20	15	38
寄島町	13	5	8	8	5	3	5
里庄町	26	9	17	24	10	14	2
矢掛町	80	43	37	93	46	47	13
美星町	19	10	9	12	4	8	7
芳井町	16	12	4	7	2	5	9
真備町	117	55	62	83	40	43	34
有漢町	13	7	6	17	11	6	4
北房町	25	13	12	29	15	14	4
賀陽町	76	39	37	68	34	34	8

14 県内市町村別転入転出者数（つづき）

区 分	(平成14年)						
	転 入 者 数			転 出 者 数			転入超過数 (1) - (2)
	総数(1)	男	女	総数(2)	男	女	
成羽町	17	6	11	22	11	11	5
川上町	22	9	13	7	2	5	15
備中町	14	3	11	5	4	1	9
大佐町	13	4	9	9	3	6	4
神郷町	11	6	5	15	7	8	4
哲多町	15	10	5	11	3	8	4
哲西町	12	6	6	13	10	3	1
勝山町	41	27	14	34	17	17	7
落合町	66	30	36	50	23	27	16
湯原町	17	11	6	9	5	4	8
久世町	45	23	22	22	16	6	23
美甘村	8	4	4	4	-	4	4
新庄村	1	-	1	5	2	3	4
川上村	7	5	2	13	5	8	6
八束村	16	8	8	9	4	5	7
中和村	-	-	-	2	1	1	2
加茂町	9	4	5	8	2	6	1
富村	4	2	2	3	2	1	1
奥津町	1	1	-	7	2	5	6
上斎原村	3	-	3	2	1	1	1
阿波村	6	3	3	1	1	-	5
鏡野町	26	12	14	30	16	14	4
勝田町	13	7	6	9	5	4	4
勝央町	40	24	16	40	22	18	-
奈義町	28	15	13	9	7	2	19
勝北町	20	9	11	19	9	10	1
大原町	9	4	5	18	9	9	9
東粟倉村	8	5	3	1	-	1	7
西粟倉村	9	3	6	6	4	2	3
美作町	83	44	39	52	29	23	31
作東町	14	10	4	18	8	10	4
英田町	20	12	8	10	4	6	10
中央町	37	24	13	28	16	12	9
旭町	25	8	17	20	11	9	5
久米南町	26	13	13	27	14	13	1
久米町	24	13	11	25	11	14	1
柵原町	21	15	6	19	9	10	2

(注) 前年10月から同年9月まで

資料 岡山県企画振興部統計管理課

15 国勢調

(各年10月)

(1) 人口および世帯数

年次	世帯数	人		
		総数	男	女
大正 9年	21 423	94 585	45 779	48 806
14	28 005	124 521	61 267	63 254
昭和 5年	33 083	139 222	69 290	69 932
10	35 837	166 144	81 594	84 550
15	36 496	163 552	77 381	86 171
22	34 226	140 631	69 079	71 552
25	38 958	162 904	78 400	84 504
30	54 710	235 754	113 306	122 448
35	65 949	260 773	124 681	136 092
40	81 016	291 825	139 348	152 477
45	111 265	375 106	180 456	194 650
50	156 933	513 471	248 453	265 018
55	178 929	545 765	264 648	281 117
60	191 318	572 479	277 727	294 752
平成 2年	207 731	593 730	287 368	306 362
7	231 678	615 757	298 231	317 526
12	244 010	626 642	302 339	324 303

(2) 人口および世帯数 (平成12年10月)

年次	世帯数	人		
		総数	男	女
昭和30年	81 772	364 658	175 507	189 151
35	93 473	387 484	185 661	201 823
40	110 439	417 908	199 575	218 333
45	132 403	460 542	221 536	239 006
50	156 933	513 471	248 453	265 018
55	178 876	545 583	264 557	281 026
60	191 318	572 479	277 727	294 752
平成 2年	207 731	593 730	287 368	306 362
7	231 678	615 757	298 231	317 526
12	244 010	626 642	302 339	324 303

(3) 年齢 (5歳階級) 別人口 (平成12年)

年次	総数	0~4歳	5~9	10~14	15~19	20~24	25~29	30~34	35~39	40~44
昭和30年	364 658	29 555	40 010	36 812	34 489	35 250	32 027	25 539	21 088	21 939
35	387 484	29 340	30 230	41 213	41 488	32 642	35 146	32 462	25 621	21 108
40	417 908	32 441	30 424	31 462	46 904	38 655	34 174	36 657	33 355	25 913
45	460 542	37 544	33 738	31 633	37 731	48 798	41 513	35 859	37 703	33 488
50	513 471	47 037	38 609	34 815	36 451	41 370	51 547	44 007	36 636	38 314
55	545 765	40 107	46 679	39 009	38 672	39 561	41 113	51 978	43 998	36 453
60	572 479	36 919	39 595	47 117	42 037	41 694	38 576	41 543	51 952	43 874
平成 2年	593 730	33 675	36 808	40 072	50 202	45 085	39 211	38 984	41 426	51 730
7	615 757	31 624	33 000	36 773	43 686	55 205	43 168	40 288	39 133	41 532
12	626 642	32 747	30 798	32 862	39 482	47 589	51 557	43 568	39 690	38 440

(注) 昭和55年の組替人口(総数)は545,583人であるが、内訳が不詳のため調査時の市域の数字を掲載。

査結果

1日現在)

(調査時の市域)

(単位 世帯, 人, km², 人/km²)

指数 (大正9年の人口=100)	女100人 につき男	1世帯当たり 人	面積	人口密度	年次
100	93.8	4.42	9.66	9 791	9
132	96.9	4.45	23.52	5 294	14
147	99.1	4.21	23.52	5 919	5
176	96.5	4.64	47.49	3 499	10
173	89.8	4.48	47.49	3 444	15
149	96.5	4.11	47.49	2 961	22
172	92.8	4.18	47.49	3 430	25
249	92.5	4.31	153.43	1 537	30
276	91.6	3.95	153.43	1 700	35
308	91.4	3.60	158.97	1 836	40
397	92.7	3.37	249.36	1 504	45
543	93.7	3.27	510.46	1 006	50
577	94.1	3.05	510.60	1 069	55
605	94.2	2.99	510.72	1 121	60
628	93.8	2.86	513.26	1 157	2
651	93.9	2.66	513.26	1 200	7
663	93.2	2.57	513.28	1 221	12

資料 総務省統計局「国勢調査報告」

1日現在の市域に組み替え)

(単位 世帯, 人, %, km², 人/km²)

対5年前 増加率	指数 (昭和30年の人口=100)	女100人 につき男	1世帯当たり 人	面積	人口密度	年次
8.5	100	92.8	4.46	513.26	710	30
6.3	106	92.0	4.15	513.26	755	35
7.9	115	91.4	3.78	513.26	814	40
10.2	126	92.7	3.48	513.26	897	45
11.5	141	93.7	3.27	513.26	1 000	50
6.3	150	94.1	3.05	513.26	1 063	55
4.9	157	94.2	2.99	513.26	1 115	60
3.7	163	93.8	2.86	513.26	1 157	2
3.7	169	93.9	2.66	513.26	1 200	7
1.8	172	93.2	2.57	513.28	1 221	12

資料 総務局行政管理部文書管理公開課

10月1日現在の市域に組み替え)

45~49	50~54	55~59	60~64	65~69	70~74	75~79	80~84	85歳以上	年齢不詳	年次
19 824	18 340	15 564	11 334	8 877	6 933	4 475	1 920	682	-	30
21 614	19 285	17 586	14 318	9 972	7 186	4 852	2 506	915	-	35
20 959	21 187	18 780	16 485	12 929	8 295	5 224	2 798	1 266	-	40
26 149	20 861	20 516	17 826	15 126	11 040	6 246	3 206	1 565	-	45
33 621	25 699	20 295	20 054	16 756	13 274	8 729	4 076	2 034	147	50
37 681	32 791	24 941	19 490	18 741	14 972	10 655	5 971	2 739	214	55
35 849	36 899	32 057	24 174	18 374	16 932	12 679	7 760	4 245	203	60
43 472	35 198	35 937	31 140	22 950	16 960	14 528	9 551	6 173	628	2
51 991	43 108	34 886	35 241	29 860	21 167	14 739	11 284	8 513	r 559	7
40 668	50 312	41 527	33 799	33 301	27 413	18 949	12 118	11 680	142	12

資料 総務局行政管理部文書管理公開課

15 国勢調査
(各年10月)

(4) 本庁・支

年次	総数	本庁	西大寺	一宮	津高	高松
昭和30年	364 658	235 754	46 068	8 887	8 510	11 910
35	387 484	260 773	45 984	8 629	8 369	11 491
40	417 908	291 825	46 868	8 904	8 108	11 171
45	460 542	325 931	49 175	11 620	8 471	11 518
50	513 471	355 019	55 206	14 970	11 896	13 748
55	545 765	366 306	59 355	17 223	13 876	15 000
60	572 479	380 405	60 632	19 506	14 919	15 361
平成2年	593 730	394 377	60 625	20 517	15 007	15 422
7	615 757	405 832	63 853	21 130	16 496	15 529
12	626 642	408 874	65 439	21 443	18 685	16 801

(注) 昭和55年の組替人口(総数)は545,583人であるが、内訳が不詳のため調査時の市域の数字を掲載。

(5) 本庁・支

年次	総数	本庁	西大寺	一宮	津高	高松
昭和30年	81 772	54 710	9 900	1 836	1 711	2 507
35	93 473	65 949	10 320	1 847	1 762	2 483
40	110 439	81 016	11 434	2 080	1 825	2 573
45	132 403	98 392	12 873	3 043	2 068	2 832
50	156 933	114 033	15 252	4 182	3 310	3 560
55	178 929	128 307	17 129	5 011	4 187	3 920
60	191 318	136 541	17 793	5 752	4 620	4 090
平成2年	207 731	149 154	18 359	6 125	4 686	4 291
7	231 678	166 336	20 306	6 620	5 747	4 584
12	244 010	172 665	21 760	7 032	6 873	5 137

(注) 昭和55年の組替世帯(総数)は178,876世帯であるが、内訳が不詳のため調査時の市域の数字を掲載。

(6) 本庁・支所，年齢

本庁・支所	総数(1)			年 齢 別										
	総数	男	女	0~4歳	5~9	10~14	15~19	20~24	25~29	30~34	35~39	40~44	45~49	
岡山市計	626 642	302 339	324 303	32 747	30 798	32 862	39 482	47 589	51 557	43 568	39 690	38 440	40 668	
本 庁	408 874	198 363	210 511	21 808	19 526	20 558	26 010	34 952	35 942	30 328	26 924	24 869	25 549	
西大寺支所	65 439	31 043	34 396	3 507	3 430	3 539	3 624	3 533	4 780	4 155	3 893	3 924	4 205	
一宮支所	21 443	10 115	11 328	1 136	1 042	1 258	1 399	1 164	1 585	1 252	1 161	1 305	1 572	
津高支所	18 685	9 350	9 335	973	931	1 016	1 148	1 527	1 496	1 187	1 098	1 065	1 216	
高松支所	16 801	7 996	8 805	817	932	1 005	1 019	805	1 081	981	957	1 055	1 134	
吉備支所	21 836	10 319	11 517	1 308	1 161	1 203	1 401	1 380	1 821	1 686	1 428	1 379	1 529	
妹尾支所	14 558	7 064	7 494	645	718	866	1 153	901	1 021	828	788	908	1 036	
福田支所	9 543	4 594	4 949	471	557	546	570	605	705	574	583	604	739	
上道支所	15 600	7 375	8 225	665	844	979	1 048	841	1 019	837	970	1 114	1 155	
興除支所	13 771	6 487	7 284	618	781	810	843	711	844	754	913	964	1 036	
足守支所	7 755	3 602	4 153	234	288	388	451	395	402	303	295	412	527	
藤田支所	12 337	6 031	6 306	565	588	694	816	775	861	683	680	841	970	

(注) (1)年齢「不詳」を含む。

結果 (つづき)

1日現在)

所別人口

吉備	妹尾	福田	上道	興除	足守	藤田	年次
8 312	9 768	3 500	7 096	7 966	11 682	5 205	30
8 236	9 756	3 425	6 934	7 650	10 789	5 448	35
8 672	9 648	3 340	6 548	7 518	10 002	5 304	40
10 957	9 880	4 054	6 759	7 397	8 941	5 839	45
13 472	10 116	5 136	8 342	8 551	8 692	8 323	50
16 674	11 299	6 474	10 004	10 373	8 596	10 585	55
18 400	13 327	7 826	11 163	10 962	8 508	11 470	60
19 590	14 401	8 741	13 118	11 454	8 207	12 271	2
20 814	14 956	9 328	14 331	12 890	8 027	12 571	7
21 836	14 558	9 543	15 600	13 771	7 755	12 337	12

資料 総務局行政管理部文書管理公開課

所別世帯数

吉備	妹尾	福田	上道	興除	足守	藤田	年次
1 838	2 153	673	1 448	1 550	2 388	1 058	30
1 865	2 205	704	1 466	1 487	2 301	1 084	35
2 121	2 263	721	1 475	1 552	2 249	1 130	40
2 884	2 510	967	1 677	1 610	2 198	1 349	45
3 953	2 716	1 319	2 176	2 079	2 236	2 117	50
5 033	3 159	1 709	2 797	2 571	2 265	2 841	55
5 587	3 594	2 103	3 088	2 788	2 273	3 089	60
6 252	3 987	2 420	3 755	3 035	2 270	3 397	2
7 064	4 347	2 712	4 294	3 610	2 346	3 712	7
7 714	4 590	2 954	4 936	4 124	2 347	3 878	12

資料 総務局行政管理部文書管理公開課

(5歳階級), 男女別人口

人 口										(再掲)0~14歳			(再掲)15~64歳			(再掲)65歳以上			本庁・支所
50~54	55~59	60~64	65~69	70~74	75~79	80~84	85~89	90歳~	構成比	構成比	構成比	構成比	構成比	構成比	構成比	構成比	構成比	市 計	
50 312	41 527	33 799	33 301	27 413	18 949	12 118	7 749	3 931	96 407	15.4	426 632	68.1	103 461	16.5				市 計	
31 635	25 798	21 350	20 952	16 923	11 604	7 253	4 513	2 266	61 892	15.1	283 357	69.3	63 511	15.5				本 庁	
5 434	4 865	3 957	4 012	3 298	2 291	1 504	1 002	480	10 476	16.0	42 370	64.7	12 587	19.2				西 大 寺	
1 894	1 557	1 285	1 238	991	711	428	301	163	3 436	16.0	14 174	66.1	3 832	17.9				一 宮	
1 538	1 328	1 032	998	847	591	377	205	109	2 920	15.6	12 635	67.6	3 127	16.7				津 高 松	
1 409	1 248	970	998	912	597	452	288	141	2 754	16.4	10 659	63.4	3 388	20.2				高 松	
1 732	1 534	1 148	1 074	858	546	326	212	110	3 672	16.8	15 038	68.9	3 126	14.3				吉 備	
1 294	1 006	776	796	631	473	338	222	149	2 229	15.3	9 711	66.7	2 609	17.9				妹 尾	
967	683	476	463	357	276	194	120	48	1 574	16.5	6 506	68.2	1 458	15.3				福 田	
1 409	1 130	882	765	697	495	335	274	141	2 488	15.9	10 405	66.7	2 707	17.4				上 道	
1 232	1 027	703	701	660	467	331	250	126	2 209	16.0	9 027	65.6	2 535	18.4				興 除	
639	476	454	644	611	507	359	231	139	910	11.7	4 354	56.1	2 491	32.1				足 守	
1 129	875	766	660	628	391	221	131	59	1 847	15.0	8 396	68.1	2 090	16.9				藤 田	

資料 総務局行政管理部文書管理公開課

15 国勢調査
(各年10月)

(7) DID (人口集中地区)

(単位 人、%、km²、人/km²)

年次	人口			面積			人口密度	
	市全域	人口集中地区	全域に対する割合	市全域	人口集中地区	全域に対する割合	市全域	人口集中地区
昭和50年	513 471	247 957	48.3	510.46	34.7	6.8	1 005.9	7 145.7
55	545 583	308 594	56.6	510.60	52.3	10.2	1 068.5	5 900.5
60	572 479	333 029	58.2	510.72	58.1	11.4	1 120.9	5 732.0
平成2年	593 730	383 333	64.6	513.26	68.7	13.4	1 156.8	5 579.8
7	615 757	413 813	67.2	513.26	74.0	14.4	1 199.7	5 592.8
12	626 642	431 882	68.9	513.28	77.2	15.0	1 220.9	5 597.2

資料 総務省統計局「国勢調査報告」

(10) 配偶関係 (4区分), 年齢 (5歳)

年齢	男				
	総数 (1)	未婚	有配偶	死別	離別
総数	252 778	79 176	157 023	6 090	7 202
15 ~ 19歳	20 154	20 056	92	1	3
20 ~ 24	24 681	22 829	1 757	7	71
25 ~ 29	25 282	15 907	9 029	13	283
30 ~ 34	21 042	7 633	12 852	13	462
35 ~ 39	19 491	3 993	14 446	31	619
40 ~ 44	18 897	2 630	15 167	56	716
45 ~ 49	20 232	2 220	16 574	149	951
50 ~ 54	24 653	1 858	20 676	304	1 269
55 ~ 59	20 101	918	17 322	392	1 058
60 ~ 64	15 965	490	13 969	500	724
65 ~ 69	15 253	314	13 291	842	524
70 ~ 74	12 269	188	10 614	950	307
75 ~ 79	7 339	79	6 047	911	126
80 ~ 84	4 149	38	3 224	745	50
85歳以上	3 270	23	1 963	1 176	39

(注) (1) 配偶関係「不詳」を含む。

(11) 住宅の所有の関係 (6区分), 住宅の建て方 (7区分) 別一般世帯数, 一般

住宅の所有の関係	世帯数						
	総数	一戸建	長屋建	共同住宅			
				総数	1・2階	3~5階	6~10階
住宅に住む一般世帯	240 051	142 492	8 453	88 445	36 253	34 904	14 058
主世帯	237 415	140 970	8 302	87 558	35 747	34 643	13 969
持ち家	131 430	121 910	826	8 512	380	1 290	4 647
公営の借家	6 844	103	1 951	4 790	176	4 331	283
公団・公社の借家	719	-	13	706	-	611	95
民営借家	87 659	17 448	4 936	65 005	33 362	22 981	7 823
給与住宅	10 763	1 509	576	8 545	1 829	5 430	1 121
間借り	2 636	1 522	151	887	506	261	89

結果 (つづき)

1日現在)

(8) 昼間人口

年次	昼間人口	夜間人口	昼夜間人口比率
昭和55年	584 659	545 551	107.2
60	613 201	572 276	107.2
平成2年	643 870	593 102	108.6
7	667 792	615 198	108.5
12	675 325	626 500	107.8

(注) 調査時の市域による
資料 総務省統計局「国勢調査報告」

(9) 施設等の世帯数および世帯人員

(平成12年10月1日現在)

区分	施設等の世帯総数	寮・寄宿舎の学生・生徒	病院・療養所の入院者	社会施設の入所者	自衛隊営舎内居住者	矯正施設の入所者	その他
世帯数	362	65	150	119	3	6	19
世帯人員	12 106	1 798	5 031	4 519	65	673	20

資料 総務省統計局「国勢調査報告」

階級), 男女別 15歳以上人口

(平成12年)

総数 (1)	女				年 齢
	未 婚	有 配 偶	死 別	離 別	
277 315	68 550	157 308	34 912	14 167	総 数
19 328	19 158	158	1	9	15 ~ 19
22 908	20 102	2 634	6	163	20 ~ 24
26 275	13 196	12 362	18	671	25 ~ 29
22 526	5 580	15 774	54	1 090	30 ~ 34
20 199	2 795	15 802	121	1 296	35 ~ 39
19 543	1 640	16 151	221	1 406	40 ~ 44
20 436	1 159	16 981	478	1 661	45 ~ 49
25 659	1 337	20 765	1 098	2 205	50 ~ 54
21 426	934	16 774	1 758	1 699	55 ~ 59
17 834	681	13 155	2 651	1 166	60 ~ 64
18 048	704	11 825	4 231	1 009	65 ~ 69
15 144	606	8 328	5 209	774	70 ~ 74
11 610	365	4 366	6 127	534	75 ~ 79
7 969	164	1 657	5 682	273	80 ~ 84
8 410	129	576	7 257	211	85以上

資料 総務省統計局「国勢調査報告」

世帯人員, 1世帯当たり人員, 1世帯当たり延べ面積および1人当たり延べ面積

(平成12年10月1日現在)

11階建以上	その他	世帯人員	1世帯当たり人員	1世帯当たり延べ面積(m ²)	1人当たり延べ面積(m ²)	住宅の所有の関係
3 230	661	610 183	2.54	88.6	34.9	住宅に住む一般世帯
3 199	585	604 842	2.55	89.2	35.0	主 世 帯
2 195	182	397 648	3.03	125.5	41.5	持 ち 家
-	-	15 634	2.28	47.6	20.8	公 営 の 借 家
-	-	1 896	2.64	37.4	14.2	公 団 ・ 公 社 の 借 家
839	270	163 136	1.86	42.2	22.7	民 営 借 家
165	133	26 528	2.46	58.1	23.6	給 与 住 宅
31	76	5 341	2.03	40.9	20.2	間 借 り

資料 総務省統計局「国勢調査報告」

15 国勢調査

(12) 本庁・支所，住居の種類（2区分），住宅の所有の

本庁・支所	一般世帯数									
	総数	住宅に住む一般世帯							住宅以外の一般世帯	持ち家比率 (%)
		総数	主世帯		公営・民営借家		給与住宅	間借り		
		計	持ち家	公団・公社の借	民借	借家	給与住宅	間借り		
岡山市計	243 557	240 051	237 415	131 430	7 563	87 659	10 763	2 636	3 506	54.8
本庁	172 309	169 535	167 501	77 521	5 406	75 330	9 244	2 034	2 774	45.7
西大寺支所	21 740	21 491	21 285	15 986	1 267	3 647	385	206	249	74.4
一宮支所	7 028	6 983	6 937	5 171	464	1 134	168	46	45	74.1
津高支所	6 869	6 800	6 756	4 564	117	1 933	142	44	69	67.1
高松支所	5 126	5 093	5 059	4 328	71	589	71	34	33	85.0
吉備支所	7 709	7 635	7 542	4 909	74	2 251	308	93	74	64.3
妹尾支所	4 578	4 523	4 484	3 563	64	748	109	39	55	78.8
福田支所	2 948	2 931	2 907	2 247	-	558	102	24	17	76.7
上道支所	4 929	4 890	4 858	4 280	70	412	96	32	39	87.5
興除支所	4 118	4 051	4 017	3 645	-	315	57	34	67	90.0
足守支所	2 331	2 280	2 267	2 153	28	69	17	13	51	94.4
藤田支所	3 872	3 839	3 802	3 063	2	673	64	37	33	79.8

(13) 世帯の家族類型（16区分）別一般

区分	総数	親族								
		総数	核家族世帯				その他			
			総数	夫婦のみ の世帯	夫婦と 子供から 成る世帯	男親と 子供から 成る世帯	女親と 子供から 成る世帯	総数	夫婦と 両親から 成る世帯	夫婦と ひとり親 から成る 世帯
一般世帯数	243 557	164 533	136 991	45 649	73 917	2 243	15 182	27 542	971	3 675
一般世帯人員	614 394	534 336	407 591	91 355	273 913	5 361	36 962	126 745	3 884	11 046
親族人員	612 891	533 867	407 254	91 298	273 833	5 304	36 819	126 613	3 884	11 025
1世帯当たり親族人員 (再掲)	2.52	3.24	2.97	2.00	3.70	2.36	2.43	4.60	4.00	3.00
6歳未満親族のいる一般世帯 世帯数	28 967	28 966	24 469	-	23 213	62	1 194	4 497	-	-
世帯人員	117 190	117 189	91 443	-	87 855	170	3 418	25 746	-	-
6歳未満親族人員	38 877	38 876	32 806	-	31 280	71	1 455	6 070	-	-
18歳未満親族のいる一般世帯 世帯数	66 890	66 674	53 387	7	47 544	557	5 279	13 287	-	1
世帯人員	275 635	275 418	202 347	14	185 794	1 565	14 974	73 071	-	3
18歳未満親族人員	117 653	117 437	93 446	7	84 061	816	8 562	23 991	-	1
65歳以上親族のいる一般世帯 世帯数	69 764	53 563	31 231	20 359	5 714	754	4 404	22 332	749	3 490
世帯人員	189 933	173 611	69 635	40 744	17 986	1 625	9 280	103 976	2 996	10 490
65歳以上親族人員	97 030	80 829	49 629	35 072	9 098	779	4 680	31 200	1 469	4 766
親族のみから成る一般世帯 世帯数	242 131	164 122	136 690	45 600	73 852	2 190	15 048	27 432	971	3 662
世帯人員	610 652	532 643	406 481	91 200	273 604	5 174	36 503	126 162	3 884	10 986

結果 (つづき)

関係 (5区分) 別一般世帯数及び一般世帯人員

(平成12年10月1日現在)

総数	一般世帯人員								本庁・支所
	総数	住宅に住む一般世帯						住宅以外の一般世帯	
		計	持ち家	公団・公社の借家	民営借家	給与住宅	間借り		
614 394	610 183	604 842	397 648	17 530	163 136	26 528	5 341	4 211	市計
399 870	396 657	392 740	222 681	11 779	135 486	22 794	3 917	3 213	本庁
64 774	64 459	63 996	51 167	3 185	8 661	983	463	315	西大寺
21 254	21 190	21 068	16 506	1 472	2 705	385	122	64	一宮
18 519	18 433	18 337	14 423	307	3 326	281	96	86	津高
16 588	16 539	16 461	14 619	198	1 459	185	78	49	高松
21 637	21 539	21 327	15 442	196	4 874	815	212	98	吉備
13 986	13 900	13 812	11 669	159	1 699	285	88	86	妹尾
9 344	9 324	9 249	7 654	-	1 346	249	75	20	福田
15 295	15 247	15 166	13 932	155	857	222	81	48	上道
13 532	13 426	13 336	12 396	-	804	136	90	106	興除
7 314	7 242	7 213	6 917	74	174	48	29	72	足守
12 281	12 227	12 137	10 242	5	1 745	145	90	54	藤田

資料 総務局行政管理部文書管理公開課

世帯数，一般世帯人員および親族人員

(平成12年10月1日現在)

世帯								非親族世帯	単身世帯	区分
その他		親族世帯		親族世帯						
夫婦，子供と両親から成る世帯	夫婦，子供とひとり親から成る世帯	夫婦と他の親族(親，子供を含まない)から成る世帯	夫婦，子供と他の親族(親を含まない)から成る世帯	夫婦，親と他の親族(子供を含まない)から成る世帯	夫婦，子供，親と他の親族から成る世帯	兄弟姉妹のみから成る世帯	他に分類されない親族世帯			
5 594	8 976	578	1 771	453	1 668	1 239	2 617	1 015	78 009	一般世帯数
33 780	42 889	1 875	8 313	2 412	11 281	2 580	8 685	2 049	78 009	一般世帯人員
33 773	42 861	1 870	8 304	2 401	11 272	2 567	8 656	1 015	78 009	親族人員
6.04	4.78	3.24	4.69	5.30	6.76	2.07	3.31	1.00	1.00	1世帯当たり親族人員(再掲)
1 513	1 243	28	442	63	929	-	279	-	1	6歳未満親族のいる一般世帯世帯数
9 254	6 238	138	2 150	470	6 395	-	1 101	-	1	世帯人員
2 113	1 662	38	525	90	1 323	-	319	-	1	6歳未満親族人員
4 368	4 720	162	1 285	103	1 496	36	1 116	1	215	18歳未満親族のいる一般世帯世帯数
26 977	24 106	593	6 177	715	10 265	83	4 152	2	215	世帯人員
8 665	8 557	211	1 869	180	2 860	42	1 606	1	215	18歳未満親族人員
4 602	8 034	431	1 127	332	1 265	297	2 005	116	16 085	65歳以上親族のいる一般世帯世帯数
27 891	38 246	1 400	5 274	1 815	8 594	630	6 640	237	16 085	世帯人員
8 537	8 454	848	1 945	513	2 006	502	2 160	116	16 085	65歳以上親族人員
5 587	4 709	7 048	1	1 513	1 662	1 227	2 591	-	78 009	親族のみから成る一般世帯世帯数
33 727	42 738	1 854	8 272	2 358	11 231	2 543	8 569	-	78 009	世帯人員

資料 総務省統計局「国勢調査報告」

15 国勢調査

(14) 本庁・支所，世帯の家族類型

本庁・支所	総数	親 族 世 帯							族 所	
		総数	核 家 族				男親と 子供から 成る世帯	女親と 子供から 成る世帯	総数	夫婦と 両親から 成る世帯
			総数	夫婦のみ の世帯	夫婦と 子供から 成る世帯	夫婦と 子供から 成る世帯				
岡山市計	243 557	164 533	136 991	45 649	73 917	2 243	15 182	27 542	971	
本 庁	172 309	105 565	91 288	30 687	48 340	1 504	10 757	14 277	437	
西大寺支所	21 740	17 964	13 891	4 748	7 449	256	1 438	4 073	174	
一宮支所	7 028	6 028	4 843	1 561	2 789	66	427	1 185	49	
津高支所	6 869	4 928	3 920	1 315	2 151	65	389	1 008	46	
高松支所	5 126	4 472	3 244	1 081	1 858	52	253	1 228	60	
吉備支所	7 709	6 007	5 047	1 569	2 949	76	453	960	41	
妹尾支所	4 578	3 791	2 948	909	1 677	44	318	843	22	
福田支所	2 948	2 523	1 957	543	1 204	25	185	566	14	
上道支所	4 929	4 259	3 330	1 056	1 890	45	339	929	33	
興除支所	4 118	3 666	2 684	818	1 569	42	255	982	29	
足守支所	2 331	1 972	1 295	565	577	22	131	677	24	
藤田支所	3 872	3 358	2 544	797	1 464	46	237	814	42	

(注) (1) 親，子どもを含まない。

(2) 親を含まない。

(3) 子供を含まない。

(15) 本庁・支所，世帯の家族類型

本庁・支所	総数	親 族 世 帯							族 所	
		総数	核 家 族				男親と 子供から 成る世帯	女親と 子供から 成る世帯	総数	夫婦と 両親から 成る世帯
			総数	夫婦のみ の世帯	夫婦と 子供から 成る世帯	夫婦と 子供から 成る世帯				
岡山市計	614 394	534 336	407 591	91 355	273 913	5 361	36 962	126 745	3 884	
本 庁	399 870	332 300	269 910	61 421	178 666	3 593	26 230	62 390	1 748	
西大寺支所	64 774	60 923	41 285	9 499	27 679	607	3 500	19 638	696	
一宮支所	21 254	20 249	14 654	3 124	10 344	155	1 031	5 595	196	
津高支所	18 519	16 563	11 700	2 630	7 966	159	945	4 863	184	
高松支所	16 588	15 927	9 862	2 162	6 972	118	610	6 065	240	
吉備支所	21 637	19 898	15 381	3 139	10 948	185	1 109	4 517	164	
妹尾支所	13 986	13 179	9 041	1 819	6 309	112	801	4 138	88	
福田支所	9 344	8 912	6 108	1 086	4 523	59	440	2 804	56	
上道支所	15 295	14 609	10 149	2 114	7 108	105	822	4 460	132	
興除支所	13 532	13 070	8 190	1 636	5 845	107	602	4 880	116	
足守支所	7 314	6 953	3 605	1 130	2 119	49	307	3 348	96	
藤田支所	12 281	11 753	7 706	1 595	5 434	112	565	4 047	168	

(注) (1) 親，子供を含まない。

(2) 親を含まない。

(3) 子供を含まない。

結果 (つづき)

(16区分)別一般世帯数

(平成12年10月1日現在)

世帯										非親族世帯	単独世帯	本庁・支所
その他		親族			世帯							
夫婦とひとり親から成る世帯	夫婦、子供と両親から成る世帯	夫婦、子供とひとり親から成る世帯	夫婦と他の親族(1)から成る世帯	夫婦、子供と他の親族(2)から成る世帯	夫婦、親と他の親族(3)から成る世帯	夫婦、子供、親と他の親族から成る世帯	兄弟姉妹のみから成る世帯	他に分類されない親族世帯				
3 675	5 594	8 976	578	1 771	453	1 668	1 239	2 617	1 015	78 009	市計	
2 006	2 299	4 691	355	961	211	630	1 009	1 678	815	65 929	本庁	
531	1 004	1 328	73	246	67	311	76	263	70	3 706	西大寺	
156	262	390	22	69	35	78	21	103	5	995	一宮	
121	253	288	16	65	16	86	23	94	15	1 926	津高松	
170	341	378	17	68	19	89	14	72	7	647	高松	
118	201	344	13	53	11	62	35	82	35	1 667	吉備	
90	192	284	15	65	15	76	14	70	20	767	妹尾	
60	154	174	8	46	12	51	7	40	7	418	福田	
117	230	309	21	55	20	76	14	54	16	654	上道	
128	261	319	14	60	19	86	5	61	10	442	除興	
84	170	213	19	34	14	55	9	55	2	357	足守	
94	227	258	5	49	14	68	12	45	13	501	藤田	

資料 総務局行政管理部文書管理公開課

(16区分)別一般世帯人員

(平成12年10月1日現在)

世帯										非親族世帯	単独世帯	本庁・支所
その他		親族			世帯							
夫婦とひとり親から成る世帯	夫婦、子供と両親から成る世帯	夫婦、子供とひとり親から成る世帯	夫婦と他の親族(1)から成る世帯	夫婦、子供と他の親族(2)から成る世帯	夫婦、親と他の親族(3)から成る世帯	夫婦、子供、親と他の親族から成る世帯	兄弟姉妹のみから成る世帯	他に分類されない親族世帯				
11 046	33 780	42 889	1 875	8 313	2 412	11 281	2 580	8 685	2 049	78 009	市計	
6 030	13 853	22 314	1 144	4 461	1 084	4 188	2 093	5 475	1 641	65 929	本庁	
1 594	6 042	6 344	239	1 154	379	2 110	161	919	145	3 706	西大寺	
469	1 598	1 839	73	331	185	521	42	341	10	995	一宮	
363	1 524	1 395	54	296	85	604	48	310	30	1 926	津高松	
510	2 065	1 847	58	338	107	615	30	255	14	647	高松	
354	1 219	1 654	39	252	63	431	76	265	72	1 667	吉備	
274	1 173	1 378	50	311	78	528	31	227	40	767	妹尾	
180	937	824	27	221	63	341	15	140	14	418	福田	
352	1 376	1 450	68	259	103	507	29	184	32	654	上道	
384	1 588	1 542	45	285	110	591	11	208	20	442	除興	
252	1 037	1 040	63	178	80	385	19	198	4	357	足守	
284	1 368	1 262	15	227	75	460	25	163	27	501	藤田	

資料 総務局行政管理部文書管理公開課

15 国勢調査

(16) 労働力状態 (8区分), 年齢 (5歳

(ア) 男女計

区 分	総 数 (1)	労働力 人				
		総 数	総 数	主に仕事	家事のほか 仕 事	通学のかた わら仕事
総 数	530 093	318 452	304 690	255 601	36 784	7 626
15～19歳	39 482	6 405	5 704	2 899	133	2 583
20～24	47 589	30 469	28 294	22 782	695	4 480
25～29	51 557	40 817	38 558	35 480	2 051	389
30～34	43 568	32 453	31 008	27 706	2 646	112
35～39	39 690	30 540	29 491	25 257	3 848	25
40～44	38 440	31 475	30 640	25 463	4 890	17
45～49	40 668	33 780	32 846	27 605	4 926	6
50～54	50 312	40 383	39 100	33 352	5 298	5
55～59	41 527	30 915	29 808	25 675	3 714	5
60～64	33 799	17 912	16 667	13 430	2 847	-
65～69	33 301	11 934	11 450	8 485	2 613	2
70～74	27 413	6 643	6 484	4 507	1 729	2
75～79	18 949	3 095	3 044	1 983	894	-
80～84	12 118	1 097	1 083	674	333	-
85歳以上	11 680	534	513	303	167	-
(再掲)						
15～64歳	426 632	295 149	282 116	239 649	31 048	7 622
65歳以上	103 461	23 303	22 574	15 952	5 736	4

(注) (1)労働力状態「不詳」を含む。

(イ) 男子

区 分	総 数 (1)	労働力 人				
		総 数	総 数	主に仕事	家事のほか 仕 事	通学のかた わら仕事
総 数	252 778	185 314	176 733	167 630	2 317	4 217
15～19歳	20 154	3 420	2 972	1 743	30	1 150
20～24	24 681	15 467	14 266	11 302	87	2 712
25～29	25 282	23 087	21 874	21 377	74	261
30～34	21 042	19 893	19 119	18 835	53	69
35～39	19 491	18 591	18 002	17 796	55	10
40～44	18 897	18 112	17 628	17 427	46	8
45～49	20 232	19 264	18 665	18 435	54	-
50～54	24 653	23 257	22 400	22 050	84	2
55～59	20 101	18 404	17 607	17 208	117	2
60～64	15 965	11 197	10 175	9 512	352	-
65～69	15 253	7 543	7 136	6 335	516	2
70～74	12 269	4 174	4 040	3 396	438	1
75～79	7 339	1 902	1 862	1 471	256	-
80～84	4 149	676	668	510	96	-
85歳以上	3 270	327	319	233	59	-
(再掲)						
15～64歳	210 498	170 692	162 708	155 685	952	4 214
65歳以上	42 280	14 622	14 025	11 945	1 365	3

(注) (1)労働力状態「不詳」を含む。

結果 (つづき)

階級), 男女別 15 歳以上人口

(平成12年10月1日現在)

口		非労働力 人 口	う ち 家 事	う ち 通 学	う ち そ の 他	区 分
休 業 者	完全失業者					
4 679	13 762	203 531	98 239	45 709	59 583	総 数
89	701	32 816	273	31 851	692	15 ~ 19
337	2 175	15 534	2 040	12 428	1 066	20 ~ 24
638	2 259	9 523	7 312	976	1 235	25 ~ 29
544	1 445	10 459	9 178	234	1 047	30 ~ 34
361	1 049	8 716	7 682	97	937	35 ~ 39
270	835	6 627	5 752	36	839	40 ~ 44
309	934	6 510	5 410	24	1 076	45 ~ 49
445	1 283	9 399	7 772	23	1 604	50 ~ 54
414	1 107	10 175	7 934	5	2 236	55 ~ 59
390	1 245	15 464	9 820	15	5 629	60 ~ 64
350	484	20 839	11 696	6	9 137	65 ~ 69
246	159	20 317	10 223	5	10 089	70 ~ 74
167	51	15 464	7 179	3	8 282	75 ~ 79
76	14	10 768	3 809	2	6 957	80 ~ 84
43	21	10 920	2 159	4	8 757	85以上
						(再掲)
3 797	13 033	125 223	63 173	45 689	16 361	15 ~ 64
882	729	78 308	35 066	20	43 222	65以上

資料 総務省統計局「国勢調査報告」

(平成12年10月1日現在)

口		非労働力 人 口	う ち 家 事	う ち 通 学	う ち そ の 他	区 分
休 業 者	完全失業者					
2 569	8 581	62 122	5 141	24 422	32 559	総 数
49	448	16 577	27	16 094	456	15 ~ 19
165	1 201	8 117	44	7 447	626	20 ~ 24
162	1 213	1 359	51	638	670	25 ~ 29
162	774	728	19	135	574	30 ~ 34
141	589	612	29	55	528	35 ~ 39
147	484	549	37	23	489	40 ~ 44
176	599	713	44	12	657	45 ~ 49
264	857	1 029	74	5	950	50 ~ 54
280	797	1 394	131	3	1 260	55 ~ 59
311	1 022	4 471	638	4	3 829	60 ~ 64
283	407	7 353	1 212	3	6 138	65 ~ 69
205	134	7 800	1 268	2	6 530	70 ~ 74
135	40	5 211	839	1	4 371	75 ~ 79
62	8	3 355	456	-	2 899	80 ~ 84
27	8	2 854	272	-	2 582	85以上
						(再掲)
1 857	7 984	35 549	1 094	24 416	10 039	15 ~ 64
712	597	26 573	4 047	6	22 520	65以上

資料 総務省統計局「国勢調査報告」

15 国勢調査
(各年10月)

(16) 労働力状態 (8区分), 年齢 (5歳)

(ウ) 女子

区 分	総 数 (1)	労働力 人				
		総 数	総 数	主に仕事	家事のほか 仕 事	通学のかた わら仕事
総 数	277 315	133 138	127 957	87 971	34 467	3 409
15～19歳	19 328	2 985	2 732	1 156	103	1 433
20～24	22 908	15 002	14 028	11 480	608	1 768
25～29	26 275	17 730	16 684	14 103	1 977	128
30～34	22 526	12 560	11 889	8 871	2 593	43
35～39	20 199	11 949	11 489	7 461	3 793	15
40～44	19 543	13 363	13 012	8 036	4 844	9
45～49	20 436	14 516	14 181	9 170	4 872	6
50～54	25 659	17 126	16 700	11 302	5 214	3
55～59	21 426	12 511	12 201	8 467	3 597	3
60～64	17 834	6 715	6 492	3 918	2 495	-
65～69	18 048	4 391	4 314	2 150	2 097	-
70～74	15 144	2 469	2 444	1 111	1 291	1
75～79	11 610	1 193	1 182	512	638	-
80～84	7 969	421	415	164	237	-
85歳以上	8 410	207	194	70	108	-
(再掲)						
15～64歳	216 134	124 457	119 408	83 964	30 096	3 408
65歳以上	61 181	8 681	8 549	4 007	4 371	1

(注) (1) 労働力状態「不詳」を含む

(17) 産業大分類別 15 歳以上就業者数 (平成)

年 次	総 数 (1)	第 1 次 産 業			第 2 次 産 業			建設業
		農 業	林 業	漁 業	鉱 業	建設業		
昭和30年	162 217	53 926 (33.2)	53 072	149	705	36 502 (22.5)	713	7 764
35	182 637	47 801 (26.2)	47 073	176	552	48 141 (26.4)	497	12 142
40	208 992	41 157 (19.7)	40 576	87	494	58 632 (28.1)	394	14 136
45	239 088	35 270 (14.8)	34 681	81	508	69 525 (29.1)	275	19 786
50	247 484	23 705 (9.6)	23 147	100	458	72 549 (29.3)	218	24 403
55	258 604	19 296 (7.5)	18 825	69	402	72 721 (28.1)	131	25 853
60	269 632	16 941 (6.3)	16 510	69	362	72 956 (27.1)	107	25 886
平成 2年	285 974	13 288 (4.6)	12 933	53	302	78 909 (27.6)	107	28 910
7	306 506	11 946 (3.9)	11 631	51	264	81 012 (26.4)	103	33 775
12	304 690	9 624 (3.2)	9 364	38	222	74 695 (24.5)	109	31 766

(注) (1) 分類不能の産業を含む。
昭和55年は調査時の市域。
()内は構成比である。

結果 (つづき)

1日現在)

階級), 男女別 15 歳以上人口 (つづき)

(平成12年10月1日現在)

□		非労働力 人 口	う ち 家 事	う ち 通 学	う ち その他	区 分
休 業 者	完全失業者					
2 110	5 181	141 409	93 098	21 287	27 024	総 数
40	253	16 239	246	15 757	236	15 ~ 19
172	974	7 417	1 996	4 981	440	20 ~ 24
476	1 046	8 164	7 261	338	565	25 ~ 29
382	671	9 731	9 159	99	473	30 ~ 34
220	460	8 104	7 653	42	409	35 ~ 39
123	351	6 078	5 715	13	350	40 ~ 44
133	335	5 797	5 366	12	419	45 ~ 49
181	426	8 370	7 698	18	654	50 ~ 54
134	310	8 781	7 803	2	976	55 ~ 59
79	223	10 993	9 182	11	1 800	64 ~ 64
67	77	13 486	10 484	3	2 999	65 ~ 69
41	25	12 517	8 955	3	3 559	70 ~ 74
32	11	10 253	6 340	2	3 911	75 ~ 79
14	6	7 413	3 353	2	4 058	80 ~ 84
16	13	8 066	1 887	4	6 175	85以上
1 940	5 049	89 674	62 079	21 273	6 322	(再掲) 15 ~ 64
170	132	51 735	31 019	14	20 702	65以上

資料 総務省統計局「国勢調査報告」

12年10月1日現在の市域に組み替え)

製造業	第 3 次 産 業	電気・ガス・ 熱供給・ 水道業	運 輸 ・ 通 信 業	卸 売 ・ 小 売 業 , 飲 食 店	金 融 ・ 保 険 業	不 動 産 業	サービスマ 業	公 務 (他に分類さ れないもの)	年次
28 025	71 787 (44.2)	9 906		29 767	3 293		21 140	7 681	30
35 502	86 648 (47.4)	1 582	10 855	37 085	4 266		25 921	6 939	35
44 102	109 145 (52.2)	1 554	14 139	47 001	6 000		32 346	8 105	40
49 464	134 068 (56.1)	1 578	16 172	58 096	5 916	1 348	41 957	9 001	45
47 928	150 564 (60.8)	1 723	16 635	66 321	7 464	1 953	47 024	9 444	50
46 737	166 445 (64.4)	1 802	17 118	72 648	8 594	2 169	54 263	9 851	55
46 963	179 127 (66.4)	1 751	16 891	75 590	9 505	2 215	63 470	9 705	60
49 892	193 402 (67.6)	1 688	18 112	77 583	10 308	3 079	73 372	9 260	2
47 134	212 003 (69.2)	1 756	18 956	83 867	10 503	3 117	83 923	9 881	7
42 820	215 772 (70.8)	1 692	19 373	81 060	9 902	3 467	90 485	9 793	12

資料 総務局行政管理部文書管理公開課

15 国勢調査

(18) 産業大分類，年齢（5歳階級）

(ア) 男女計

区分	総数 (1)	農業	林業	漁業	鉱業	建設業	製造業	電気・ ガス・ 熱供給・ 水道業	運輸・ 通信業	卸売・ 小売業・ 飲食店
総数	304 690	9 364	38	222	109	31 766	42 820	1 692	19 373	81 060
15～19歳	5 704	17	-	-	-	504	587	20	185	2 815
20～24	28 294	76	1	1	5	2 507	3 208	120	1 331	8 966
25～29	38 558	118	4	7	17	4 059	5 349	243	2 201	10 096
30～34	31 008	98	3	7	9	3 059	4 661	212	2 014	7 747
35～39	29 491	137	2	7	9	2 584	4 392	227	2 004	7 323
40～44	30 640	240	3	16	6	2 798	4 140	224	2 223	7 898
45～49	32 846	348	3	17	10	3 676	4 816	182	2 326	8 829
50～54	39 100	571	6	28	17	4 791	6 133	217	3 210	10 672
55～59	29 808	730	6	33	14	3 740	5 212	170	2 323	7 664
60～64	16 667	1 291	4	28	11	2 131	2 313	44	982	4 105
65～69	11 450	2 054	6	34	4	1 285	1 185	22	411	2 581
70～74	6 484	2 091	-	28	5	448	480	11	123	1 329
75～79	3 044	1 091	-	11	-	141	232	-	29	621
80～84	1 083	345	-	4	2	30	77	-	10	280
85歳以上	513	157	-	1	-	13	35	-	1	134
(再掲)										
15～64歳	282 116	3 626	32	144	98	29 849	40 811	1 659	18 799	76 115
65歳以上	22 574	5 738	6	78	11	1 917	2 009	33	574	4 945

(注) (1)分類不能の産業を含む

(イ) 男子

区分	総数 (1)	農業	林業	漁業	鉱業	建設業	製造業	電気・ ガス・ 熱供給・ 水道業	運輸・ 通信業	卸売・ 小売業・ 飲食店
総数	176 733	5 197	33	137	89	26 694	28 070	1 458	15 468	41 075
15～19歳	2 972	14	-	-	-	476	407	19	120	1 231
20～24	14 266	56	1	1	5	2 194	2 126	91	917	4 412
25～29	21 874	84	4	5	13	3 449	3 796	200	1 574	5 524
30～34	19 119	73	3	6	5	2 566	3 387	188	1 532	4 596
35～39	18 002	69	2	4	7	2 112	3 097	207	1 602	4 118
40～44	17 628	102	3	11	5	2 279	2 668	188	1 797	4 026
45～49	18 665	145	2	9	8	3 079	2 989	161	1 847	4 193
50～54	22 400	245	3	16	16	3 931	3 726	192	2 660	4 895
55～59	17 607	305	6	19	11	3 141	3 205	152	2 037	3 537
60～64	10 175	642	3	17	10	1 844	1 393	34	884	1 994
65～69	7 136	1 159	6	21	2	1 100	761	20	363	1 323
70～74	4 040	1 241	-	19	5	379	300	6	108	701
75～79	1 862	730	-	6	-	111	145	-	20	299
80～84	668	227	-	3	2	24	47	-	7	156
85歳以上	319	105	-	-	-	9	23	-	-	70
(再掲)										
15～64歳	162 708	1 735	27	88	80	25 071	26 794	1 432	14 970	38 526
65歳以上	14 025	3 462	6	49	9	1 623	1 276	26	498	2 549

(注) (1)分類不能の産業を含む。

結果 (つづき)

男女別 15 歳以上就業者数

(単位 人、%) (平成12年10月1日現在)

金融・ 保険業	不動産業	サービ ス業	公務(他 に分類さ れないも の)	(再掲) 第1次産業		(再掲) 第2次産業		(再掲) 第3次産業		区 分
				構成比	構成比	構成比	構成比			
9 902	3 467	90 485	9 793	9 624	3.2	74 695	24.5	215 772	70.8	総 数
23	6	1 111	42	17	0.3	1 091	19.1	4 202	73.7	15～19
827	93	9 466	549	78	0.3	5 720	20.2	21 352	75.5	20～24
1 526	228	12 717	1 407	129	0.3	9 425	24.4	28 418	73.7	25～29
1 237	181	10 085	1 316	108	0.3	7 729	24.9	22 792	73.5	30～34
1 277	187	9 762	1 271	146	0.5	6 985	23.7	22 051	74.8	35～39
1 387	234	9 983	1 180	259	0.8	6 944	22.7	23 129	75.5	40～44
1 201	286	9 616	1 234	368	1.1	8 502	25.9	23 674	72.1	45～49
1 129	502	10 072	1 361	605	1.5	10 941	28.0	27 163	69.5	50～54
692	413	7 553	981	769	2.6	8 966	30.1	19 796	66.4	55～59
327	369	4 617	239	1 323	7.9	4 455	26.7	10 683	64.1	60～64
149	355	3 079	143	2 094	18.3	2 474	21.6	6 740	58.9	65～69
72	309	1 460	56	2 119	32.7	933	14.4	3 360	51.8	70～74
40	162	654	13	1 102	36.2	373	12.3	1 519	49.9	75～79
13	87	210	1	349	32.2	109	10.1	601	55.5	80～84
2	55	100	-	158	30.8	48	9.4	292	56.9	85以上
										(再掲)
9 626	2 499	84 982	9 580	3 802	1.3	70 758	25.1	203 260	72.0	15～64
276	968	5 503	213	5 822	25.8	3 937	17.4	12 512	55.4	65以上

資料 総務省統計局「国勢調査報告」

(単位 人、%) (平成12年10月1日現在)

金融・ 保険業	不動産業	サービ ス業	公務(他 に分類さ れないも の)	(再掲) 第1次産業		(再掲) 第2次産業		(再掲) 第3次産業		区 分
				構成比	構成比	構成比	構成比			
5 155	1 993	41 136	7 696	5 367	3.0	54 853	31.0	113 981	64.5	総 数
5	4	464	29	14	0.5	883	29.7	1 872	63.0	15～19
225	25	3 304	261	58	0.4	4 325	30.3	9 235	64.7	20～24
711	131	5 169	873	93	0.4	7 258	33.2	14 182	64.8	25～29
695	110	4 739	999	82	0.4	5 958	31.2	12 859	67.3	30～34
686	107	4 708	1 111	75	0.4	5 216	29.0	12 539	69.7	35～39
763	131	4 434	1 052	116	0.7	4 952	28.1	12 391	70.3	40～44
691	139	4 172	1 077	156	0.8	6 076	32.6	12 280	65.8	45～49
620	299	4 433	1 168	264	1.2	7 673	34.3	14 267	63.7	50～54
393	247	3 570	821	330	1.9	6 357	36.1	10 757	61.1	55～59
211	230	2 638	160	662	6.5	3 247	31.9	6 151	60.5	60～64
85	214	1 911	93	1 186	16.6	1 863	26.1	4 009	56.2	65～69
40	180	988	39	1 260	31.2	684	16.9	2 062	51.0	70～74
20	91	406	12	736	39.5	256	13.7	848	45.5	75～79
9	47	133	1	230	34.4	73	10.9	353	52.8	80～84
1	38	67	-	105	32.9	32	10.0	176	55.2	85以上
										(再掲)
5 000	1 423	37 631	7 551	1 850	1.1	51 945	31.9	106 533	65.5	15～64
155	570	3 505	145	3 517	25.1	2 908	20.7	7 448	53.1	65以上

資料 総務省統計局「国勢調査報告」

15 国勢調査

(18) 産業大分類，年齢（5歳階級）

(ウ) 女子

区分	総数 (1)	農業	林業	漁業	鉱業	建設業	製造業	電気・ガス・熱供給・水道業	運輸・通信業	卸売・小売業，飲食店
総数	127 957	4 167	5	85	20	5 072	14 750	234	3 905	39 985
15～19歳	2 732	3	-	-	-	28	180	1	65	1 584
20～24	14 028	20	-	-	-	313	1 082	29	414	4 554
25～29	16 684	34	-	2	4	610	1 553	43	627	4 572
30～34	11 889	25	-	1	4	493	1 274	24	482	3 151
35～39	11 489	68	-	3	2	472	1 295	20	402	3 205
40～44	13 012	138	-	5	1	519	1 472	36	426	3 872
45～49	14 181	203	1	8	2	597	1 827	21	479	4 636
50～54	16 700	326	3	12	1	860	2 407	25	550	5 777
55～59	12 201	425	-	14	3	599	2 007	18	286	4 127
60～64	6 492	649	1	11	1	287	920	10	98	2 111
65～69	4 314	895	-	13	2	185	424	2	48	1 258
70～74	2 444	850	-	9	-	69	180	5	15	628
75～79	1 182	361	-	5	-	30	87	-	9	322
80～84	415	118	-	1	-	6	30	-	3	124
85歳以上	194	52	-	1	-	4	12	-	1	64
(再掲)										
15～64歳	119 408	1 891	5	56	18	4 778	14 017	227	3 829	37 589
65歳以上	8 549	2 276	0	29	2	294	733	7	76	2 396

(注) (1)分類不能の産業を含む。

(19) 産業大分類，従業上の地位（6区分）

区分	総数									総数	雇用者
	総数 (1)	雇用者	役員	雇人の ある業主	雇人の ない業主	家族 従業者	家庭 内職者	総数	雇用者		
総数	304 690	239 492	19 924	9 382	22 497	12 027	1 347	176 733	136 472		
A 農業	9 364	684	64	228	5 086	3 300	-	5 197	361		
B 林業	38	22	7	3	2	4	-	33	20		
C 漁業	222	19	1	16	87	99	-	137	13		
D 鉱業	109	73	28	4	2	2	-	89	60		
E 建設業	31 766	21 548	4 317	1 817	2 912	1 171	-	26 694	18 294		
F 製造業	42 820	36 298	3 062	552	1 044	761	1 103	28 070	24 128		
G 電気・ガス・熱供給・水道業	1 692	1 688	4	-	-	-	-	1 458	1 454		
H 運輸・通信業	19 373	17 556	815	158	721	122	-	15 468	13 966		
I 卸売・小売業，飲食店	81 060	62 179	6 428	3 327	5 299	3 823	-	41 075	30 451		
J 金融・保険業	9 902	8 946	329	108	436	82	-	5 155	4 515		
K 不動産業	3 467	1 526	876	170	674	219	-	1 993	854		
L サービス業	90 485	75 166	3 892	2 920	5 923	2 338	244	41 136	32 491		
M 公務(他に分類されないもの)	9 793	9 793	-	-	-	-	-	7 696	7 696		
N 分類不能の産業	4 599	3 994	101	79	311	106	-	2 532	2 169		
(再掲)											
第1次産業	9 624	725	72	247	5 175	3 403	-	5 367	394		
第2次産業	74 695	57 919	7 407	2 373	3 958	1 934	1 103	54 853	42 482		
第3次産業	215 772	176 854	12 344	6 683	13 053	6 584	244	113 981	91 427		

(注) (1)従業上の地位「不詳」を含む。

結果 (つづき)

男女別 15 歳以上就業者数 (つづき)

(単位 人、%) (平成12年10月1日現在)

金融・ 保険業	不動産業	サービ ス業	公務(他 に分類さ れないも の)	(再掲) 第1次産業		(再掲) 第2次産業		(再掲) 第3次産業		区 分
				構成比		構成比		構成比		
4 747	1 474	49 349	2 097	4 257		19 842		101 791		総 数
18	2	647	13	3		208		2 330		15 ~ 19
602	68	6 162	288	20		1 395		12 117		20 ~ 24
815	97	7 548	534	36		2 167		14 236		25 ~ 29
542	71	5 346	317	26		1 771		9 933		30 ~ 34
591	80	5 054	160	71		1 769		9 512		35 ~ 39
624	103	5 549	128	143		1 992		10 738		40 ~ 44
510	147	5 444	157	212		2 426		11 394		45 ~ 49
509	203	5 639	193	341		3 268		12 896		50 ~ 54
299	166	3 983	160	439		2 609		9 039		55 ~ 59
116	139	1 979	79	661		1 208		4 532		60 ~ 64
64	141	1 168	50	908		611		2 731		65 ~ 69
32	129	472	17	859		249		1 298		70 ~ 74
20	71	248	1	366		117		671		75 ~ 79
4	40	77	-	119		36		248		80 ~ 84
1	17	33	-	53		16		116		85以上
										(再掲)
4 626	1 076	47 351	2 029	1 952	0.0	18 813	0.0	96 727	0.0	15 ~ 64
121	398	1 998	68	2 305	0.0	1 029	0.0	5 064	0.0	65以上

資料 総務省統計局「国勢調査報告」

男女別 15 歳以上就業者数

(平成12年10月1日現在)

男					女							区 分
役員	雇人の ある業主	雇人の ない業主	家族 従業者	家庭 内職者	総 数 (1)	雇 用 者	役員	雇人の ある業主	雇人の ない業主	家族 従業者	家庭 内職者	
14 716	7 433	16 242	1 795	71	127 957	103 020	5 208	1 949	6 255	10 232	1 276	総数
43	208	4 276	309	-	4 167	323	21	20	810	2 991	-	A
6	3	2	2	-	5	2	1	-	-	2	-	B
1	16	85	22	-	85	6	-	-	2	77	-	C
23	4	2	-	-	20	13	5	-	-	2	-	D
3 332	1 795	2 892	380	-	5 072	3 254	985	22	20	791	-	E
2 347	496	890	151	58	14 750	12 170	715	56	154	610	1 045	F
4	-	-	-	-	234	234	-	-	-	-	-	G
662	143	677	19	-	3 905	3 590	153	15	44	103	-	H
4 617	2 194	3 258	555	-	39 985	31 728	1 811	1 133	2 041	3 268	-	I
252	82	296	10	-	4 747	4 431	77	26	140	72	-	J
544	129	443	23	-	1 474	672	332	41	231	196	-	K
2 824	2 301	3 201	306	13	49 349	42 675	1 068	619	2 722	2 032	231	L
-	-	-	-	-	2 097	2 097	-	-	-	-	-	M
61	62	220	18	-	2 067	1 825	40	17	91	88	-	N
												(再掲)
50	227	4 363	333	-	4 257	331	22	20	812	3 070	-	1次
5 702	2 295	3 784	531	58	19 842	15 437	1 705	78	174	1 403	1 045	2次
8 903	4 849	7 875	913	13	101 791	85 427	3 441	1 834	5 178	5 671	231	3次

資料 総務省統計局「国勢調査報告」

第 3 章

經 濟

16 事業所・企業

昭和50年は5月15日現在，昭和53年は6月15日現在，
平成8年，平成13年

(1) 経営組織別事業所数および従業者数の推移

年次	事業所数			従業者数		
	総数	民営	国，地方 公共団体	総数	民営	国，地方 公共団体
昭和50年	25 006	24 256	750	226 517	194 120	32 397
53	28 538	27 838	700	250 812	217 763	33 049
56	30 206	29 483	723	261 858	227 064	34 794
61	33 665	32 878	787	290 075	259 546	30 529
平成3年	33 073	32 340	733	312 981	285 717	27 264
8	34 035	33 303	732	339 467	310 718	28 749
13	31 058	30 273	785	319 639	289 062	30 577

資料 総務省統計局「事業所・企業統計調査報告」

(3) 産業大分類別

年次	A～M全産業	A～C農・林・漁業	D鉱業	E建設業	F製造業
昭和50年	25 006	63	30	1 687	2 774
53	28 538	65	21	2 008	2 861
56	30 206	70	22	2 096	2 815
61	33 665	41	15	2 474	3 002
平成3年	33 073	28	14	2 726	2 836
8	34 035	39	19	3 070	2 534
13	31 058	35	12	2 775	2 095

(4) 産業大分類別

年次	A～M全産業	A～C農・林・漁業	D鉱業	E建設業	F製造業
昭和50年	226 517	447	221	21 201	45 789
53	250 812	610	200	25 494	45 315
56	261 858	594	192	24 655	45 803
61	290 075	465	135	26 192	48 274
平成3年	312 981	287	123	28 559	48 078
8	339 467	479	157	32 374	45 604
13	319 639	398	104	25 901	38 849

(5) 従業者規模別事業

年次	総数	1～4人	5～9人	10～19人	20～29人
昭和50年	24 256	16 392	3 988	2 103	729
53	27 838	18 445	4 949	2 498	764
56	29 483	19 505	5 297	2 642	821
61	32 878	21 402	6 024	3 135	971
平成3年	32 340	19 566	6 587	3 500	1 088
8	33 303	19 478	6 735	4 033	1 272
13	30 273	17 431	6 280	3 681	1 168

統計調査結果

昭和56年, 昭和61年, 平成3年, 平成11年は7月1日現在
は10月1日現在

(2) 従業上の地位別従業者数の推移

年次	総数	個人業主	家族従業者	有給役員	雇用者
昭和50年	226 517	14 701	10 240	14 099	187 477
53	250 812	16 324	10 425	16 491	207 572
56	261 858	16 961	11 769	17 395	215 733
61	290 075	17 258	10 890	18 494	243 433
平成3年	312 981	15 224	5 774	22 393	269 590
8	339 467	14 633	4 192	26 338	294 304
13	319 639	12 646	3 233	23 382	280 378

資料 総務省統計局「事業所・企業統計調査報告」

事業所数の推移

G電気・ガス・ 熱供給・水道業	H運輸・ 通信業	I卸売・小売 業, 飲食店	J金融・ 保険業	K不動産業	Lサービス業	M公務	年次
26	490	13 299	401	752	5 337	147	50
26	582	15 400	508	956	5 975	136	53
28	601	16 299	527	1 073	6 536	139	56
28	734	17 311	636	1 363	7 874	187	61
29	838	15 962	664	1 497	8 330	149	3
29	896	15 901	731	1 650	9 025	141	8
28	910	13 929	680	1 606	8 846	142	13

資料 総務省統計局「事業所・企業統計調査報告」

従業者数の推移

G電気・ガス・ 熱供給・水道業	H運輸・ 通信業	I卸売・小売 業, 飲食店	J金融・ 保険業	K不動産業	Lサービス業	M公務	年次
1 484	19 485	74 966	9 762	2 140	41 922	9 100	50
1 580	20 292	84 671	10 586	2 962	49 785	9 317	53
1 730	18 721	88 362	11 089	3 029	57 973	9 710	56
1 795	20 796	96 945	12 441	3 670	69 820	9 542	61
1 729	20 817	102 265	14 109	4 573	82 662	9 779	3
1 839	23 958	111 296	13 795	4 581	95 849	9 535	8
1 744	22 991	103 950	11 774	4 501	99 502	9 925	13

資料 総務省統計局「事業所・企業統計調査報告」

所数の推移 (民営)

30~49人	50~99人	100~199人	200~299人	300人以上	派遣・下請従業者のみ	年次
524	308	144	35	33	-	50
613	337	163	36	33	-	53
651	367	137	31	32	-	56
679	417	171	37	42	-	61
790	505	214	51	39	-	3
876	587	211	70	41	-	8
833	556	221	49	40	14	13

資料 総務省統計局「事業所・企業統計調査報告」

16 事業所・企業統計

(6) 産業大分類，従業上の地位

産業大分類	総	数		個人事業主		
		男	女	男	女	
A～M 全 産 業	319 639	183 973	135 666	12 646	8 226	4 420
A～C 農 林 漁 業	398	273	125	-	-	-
D 鉱 業	104	84	20	4	4	-
E 建 設 業	25 901	21 354	4 547	590	578	12
F 製 造 業	38 849	25 277	13 572	597	552	45
G 電気・ガス・熱供給・水道業	1 744	1 547	197	-	-	-
H 運 輸 ・ 通 信 業	22 991	18 550	4 441	130	120	10
I 卸売・小売業，飲食店	103 950	52 973	50 977	6 380	3 662	2 718
J 金 融 ・ 保 険 業	11 774	6 067	5 707	102	85	17
K 不 動 産 業	4 501	2 603	1 898	894	621	273
L サ ー ビ ス 業	99 502	47 430	52 072	3 949	2 604	1 345
M 公 務	9 925	7 815	2 110	-	-	-

(7) 産業大分類，開設時期（12区分）

区分	産業大分類	総 数	昭和29年以前	30～39年	40～49年	50～59年	60～平成6年
事業所数	A-L 全 産 業 (M 公務を除く)	30 273	2 438	2 215	4 732	5 932	7 649
	A 農 業	30	4	2	9	6	6
	B 林 業	3	-	1	-	1	1
	C 漁 業	-	-	-	-	-	-
	D 鉱 業	12	2	2	5	-	3
	E 建 設 業	2 775	107	183	616	612	799
	F 製 造 業	2 094	194	223	479	448	491
	G 電気・ガス・熱供給・水道業	10	2	1	3	2	2
	H 運 輸 ・ 通 信 業	807	49	47	116	123	234
	I 卸売・小売業，飲食店	13 925	1 232	1 010	1 892	2 599	3 309
	J 金 融 ・ 保 険 業	677	74	55	75	147	151
	K 不 動 産 業	1 602	37	117	351	342	503
L サ ー ビ ス 業	8 338	737	574	1 186	1 652	2 150	
従業者数	A-L 全 産 業 (M 公務を除く)	289 062	34 742	27 362	48 873	51 438	68 889
	A 農 業	365	124	17	61	68	46
	B 林 業	27	-	14	-	3	10
	C 漁 業	-	-	-	-	-	-
	D 鉱 業	104	7	32	48	-	17
	E 建 設 業	25 901	1 932	2 505	6 296	5 316	6 240
	F 製 造 業	38 435	7 773	4 562	9 530	6 842	6 333
	G 電気・ガス・熱供給・水道業	1 092	348	85	347	54	258
	H 運 輸 ・ 通 信 業	20 719	4 003	1 491	3 178	3 284	5 478
	I 卸売・小売業，飲食店	103 885	7 379	7 661	14 385	18 655	28 177
	J 金 融 ・ 保 険 業	11 590	3 472	788	1 540	2 240	1 644
	K 不 動 産 業	4 464	220	354	974	875	1 309
L サ ー ビ ス 業	82 480	9 484	9 853	12 514	14 101	19 377	

調査結果（つづき）

（4区分），男女別従業者数

（平成13年10月1日現在）

家族従業者			有給役員			雇用者			産業大分類
男	女		男	女		男	女		
3 233	574	2 659	23 382	16 444	6 938	280 378	158 729	121 649	A～M
-	-	-	103	93	10	295	180	115	A～C
3	-	3	30	20	10	67	60	7	D
148	25	123	4 140	3 013	1 127	21 023	17 738	3 285	E
215	35	180	2 921	2 104	817	35 116	22 586	12 530	F
-	-	-	18	17	1	1 726	1 530	196	G
31	5	26	848	659	189	21 982	17 766	4 216	H
1 830	338	1 492	8 075	5 511	2 564	87 665	43 462	44 203	I
21	2	19	494	412	82	11 157	5 568	5 589	J
242	47	195	1 221	731	490	2 144	1 204	940	K
743	122	621	5 532	3 884	1 648	89 278	40 820	48 458	L
-	-	-	-	-	-	9 925	7 815	2 110	M

資料 総務省統計局「事業所・企業統計調査報告」

別事業所数および従業者数（民営）

（平成13年10月1日現在）

平成7年	8年	9年	10年	11年	12年	13年	不詳	産業大分類
855	935	833	969	1 075	1 279	1 057	304	A～L
1	-	-	-	1	1	-	-	A
-	-	-	-	-	-	-	-	B
-	-	-	-	-	-	-	-	C
-	-	-	-	-	-	-	-	D
75	70	56	57	67	58	51	24	E
42	33	29	30	33	42	25	25	F
-	-	-	-	-	-	-	-	G
27	30	19	41	35	52	27	7	H
409	450	435	535	595	689	629	141	I
20	24	23	22	16	41	22	7	J
40	46	41	21	27	22	30	25	K
241	282	230	263	301	374	273	75	L
6 520	7 282	6 728	8 444	8 684	11 002	6 887	2 211	A～L
5	-	-	-	10	34	-	-	A
-	-	-	-	-	-	-	-	B
-	-	-	-	-	-	-	-	C
-	-	-	-	-	-	-	-	D
524	450	672	413	501	557	358	137	E
494	296	234	267	640	534	724	206	F
-	-	-	-	-	-	-	-	G
249	228	558	772	375	804	184	115	H
3 178	3 238	3 001	4 022	4 586	5 023	3 586	994	I
218	167	202	324	100	393	310	192	J
156	106	86	59	97	74	119	35	K
1 696	2 797	1 975	2 587	2 375	3 583	1 606	532	L

資料 総務省統計局「事業所・企業統計調査報告」

16 事業所・企業統計

(8) 産業中分類，従業者規模（9区分）別

産業中分類	総数		1～4人		5～9人		10～
	事業所数	従業者数	事業所数	従業者数	事業所数	従業者数	事業所数
A～L 全産業（M公務を除く）	31 058	319 639	17 563	38 902	6 468	42 153	3 803
A 農業	31	367	11	26	7	51	7
01 農	31	367	11	26	7	51	7
B 林業	4	31	2	7	-	-	2
02 林	4	31	2	7	-	-	2
C 漁業	-	-	-	-	-	-	-
03 漁	-	-	-	-	-	-	-
04 水産養殖	-	-	-	-	-	-	-
D 鉱業	12	104	5	12	5	37	-
05 金属	-	-	-	-	-	-	-
06 石油	-	-	-	-	-	-	-
07 非金属	-	-	-	-	-	-	-
08 炭・天然ガスを採掘する	12	104	5	12	5	37	-
E 建設業	2 775	25 901	1 150	2 936	846	5 612	527
09 総合建設業	1 211	13 157	415	1 152	406	2 711	264
10 建設業	864	5 682	453	1 055	245	1 603	122
11 建設業	700	7 062	282	729	195	1 298	141
F 製造業	2 095	38 849	908	2 255	477	3 138	316
12 食品製造業	194	5 143	64	170	31	214	47
13 飲料・飼料・たばこ製造業	23	294	6	18	6	40	4
14 繊維工業（衣服、その他の繊維製品を除く）	27	437	14	30	7	48	3
15 衣服、その他の繊維製品製造業	168	3 560	50	125	42	294	42
16 木材・木製品製造業（家具を除く）	31	589	13	28	7	48	4
17 家具・装備品製造業	122	624	78	177	27	169	11
18 パルプ・紙・紙加工品製造業	47	1 991	10	27	11	72	11
19 出版・印刷・関連産業	325	5 139	158	395	60	393	45
20 化学工業	30	2 989	10	26	2	13	3
21 石油製品・石炭製品製造業	7	38	2	6	5	32	-
22 プラスチック製品製造業	78	1 116	28	78	20	126	13
23 ゴム製品製造業	33	994	7	16	7	47	5
24 なめし皮・同製品・毛皮製造業	12	54	8	23	3	16	1
25 窯業・土石製品製造業	72	748	27	71	21	147	14
26 鉄鋼製造業	30	489	10	27	8	55	6
27 非金属製品製造業	15	738	7	21	4	28	-
28 金属製品製造業	201	2 224	89	232	53	342	36
29 一般機械器具製造業	287	4 619	136	336	70	457	30
30 電気機械器具製造業	87	4 053	27	67	20	123	12
31 輸送用機械器具製造業	93	1 482	30	71	25	175	14
32 精密機械器具製造業	20	386	4	13	7	44	2
33 武器製造業	-	-	-	-	-	-	-
34 その他製造業	193	1 142	130	298	41	255	13
G 電気・ガス・熱供給・水道業	28	1 744	2	2	-	-	6
35 電気	5	725	-	-	-	-	-
36 ガス	4	353	-	-	-	-	1
37 熱供給	-	-	-	-	-	-	-
38 水道	19	666	2	2	-	-	5
H 運輸・通信業	910	22 991	304	735	193	1 284	145
39 鉄道	22	2 043	1	2	3	16	3
40 道路旅客運送	125	3 321	72	111	8	58	10
41 道路貨物運送	368	11 063	59	140	61	426	86
42 水路運送	8	138	3	7	1	5	2
43 航空運送	15	91	8	25	5	32	1
44 倉庫	47	707	11	35	14	95	11

調査結果（つづき）

事業所数および従業者数（民営）

（平成13年10月1日現在）

19人		20～29人		30～49人		50～99人		100～199人		200～299人		300人以上		派遣・下請 従業者のみ	産業
従業者数	事業所数	従業者数	事業所数	従業者数	事業所数	従業者数	事業所数	従業者数	事業所数	従業者数	事業所数	従業者数	事業所数	事業所数	中分類
51 197	1 247	29 533	941	35 207	614	41 384	247	33 866	55	13 275	54	34 122	66	A～L	
100	3	71	3	119	-	-	-	-	-	-	-	-	-	-	A
100	3	71	3	119	-	-	-	-	-	-	-	-	-	-	01
24	-	-	-	-	-	-	-	-	-	-	-	-	-	-	B
24	-	-	-	-	-	-	-	-	-	-	-	-	-	-	02
-	-	-	-	-	-	-	-	-	-	-	-	-	-	-	C
-	-	-	-	-	-	-	-	-	-	-	-	-	-	-	03
-	-	-	-	-	-	-	-	-	-	-	-	-	-	-	04
-	2	55	-	-	-	-	-	-	-	-	-	-	-	-	D
-	-	-	-	-	-	-	-	-	-	-	-	-	-	-	05
-	-	-	-	-	-	-	-	-	-	-	-	-	-	-	06
-	-	-	-	-	-	-	-	-	-	-	-	-	-	-	07
-	2	55	-	-	-	-	-	-	-	-	-	-	-	-	08
6 963	129	3 026	61	2 306	48	2 932	11	1 676	2	450	-	-	-	1	E
3 465	60	1 422	30	1 134	25	1 558	8	1 265	2	450	-	-	-	1	09
1 620	25	571	12	452	7	381	-	-	-	-	-	-	-	-	10
1 878	44	1 033	19	720	16	993	3	411	-	-	-	-	-	-	11
4 338	130	3 061	103	3 832	97	6 624	40	5 100	10	2 474	14	8 027	-	-	F
708	13	303	12	453	16	1 208	7	848	2	500	2	739	-	-	12
47	6	139	-	-	1	50	-	-	-	-	-	-	-	-	13
39	-	-	-	-	2	176	1	144	-	-	-	-	-	-	14
556	10	230	8	312	12	879	2	318	1	224	1	622	-	-	15
46	1	27	1	31	4	264	1	145	-	-	-	-	-	-	16
138	5	108	1	32	-	-	-	-	-	-	-	-	-	-	17
148	2	43	3	98	4	292	3	335	1	206	2	770	-	-	18
621	16	363	16	610	22	1 422	6	788	1	201	1	346	-	-	19
40	3	69	4	146	3	166	1	115	1	293	3	2 121	-	-	20
-	-	-	-	-	-	-	-	-	-	-	-	-	-	-	21
198	6	147	8	293	2	115	1	159	-	-	-	-	-	-	22
70	2	45	7	264	1	71	4	481	-	-	-	-	-	-	23
15	-	-	-	-	-	-	-	-	-	-	-	-	-	-	24
193	6	148	2	78	2	111	-	-	-	-	-	-	-	-	25
90	3	70	1	38	1	88	1	121	-	-	-	-	-	-	26
-	1	27	-	-	1	51	-	-	1	274	1	337	-	-	27
504	12	284	7	276	1	86	2	223	1	277	-	-	-	-	28
409	22	534	11	424	11	759	4	503	1	257	2	940	-	-	29
145	4	91	12	423	6	391	3	419	1	242	2	2 152	-	-	30
191	12	286	5	175	4	244	3	340	-	-	-	-	-	-	31
22	3	79	1	41	3	187	-	-	-	-	-	-	-	-	32
-	-	-	-	-	-	-	-	-	-	-	-	-	-	-	33
158	3	68	4	138	1	64	1	161	-	-	-	-	-	-	34
92	3	83	7	273	1	85	5	795	2	414	-	-	-	-	G
-	-	-	1	45	1	85	1	181	2	414	-	-	-	-	35
16	-	-	1	38	-	-	2	299	-	-	-	-	-	-	36
-	-	-	-	-	-	-	-	-	-	-	-	-	-	-	37
76	3	83	5	190	-	-	2	315	-	-	-	-	-	-	38
1 956	77	1 826	83	3 127	57	4 060	33	4 544	11	2 497	5	2 962	2	-	H
49	2	45	5	164	3	221	1	191	3	717	1	638	-	-	39
133	5	122	8	313	10	703	11	1 661	1	220	-	-	-	-	40
1 159	53	1 256	52	1 935	36	2 551	14	1 868	5	1 077	2	651	-	-	41
27	-	-	1	40	1	59	-	-	-	-	-	-	-	-	42
10	1	24	-	-	-	-	-	-	-	-	-	-	-	-	43
139	4	98	5	198	2	142	-	-	-	-	-	-	-	-	44

16 事業所・企業統計

(8) 産業中分類，従業者規模（9区分）別

産業中分類	総数		1～4人		5～9人		10～
	事業所数	従業者数	事業所数	従業者数	事業所数	従業者数	事業所数
45 運輸に附帯するサービス業	93	1 309	38	100	21	141	14
46 郵便業	110	2 273	37	113	56	360	8
47 電気通信業	122	2 046	75	202	24	151	10
I 卸売・小売業，飲食店	13 929	103 950	8 338	18 831	2 937	19 086	1 638
48 各種商品卸売業	13	143	4	11	5	37	2
49 繊維・衣服料等卸売業	184	2 503	80	207	48	320	26
50 飲食料品卸売業	507	6 601	170	436	125	856	127
51 建築材料・鉱物・金属材料等卸売業	661	5 893	276	783	220	1 400	102
52 機械器具卸売業	882	9 789	333	924	275	1 802	167
53 その他の卸売業	736	7 952	313	819	216	1 417	110
54 各種商品小売業	53	5 600	9	21	5	34	4
55 織物・衣服・身の回り品小売業	1 009	4 771	743	1 780	193	1 210	47
56 飲食料品小売業	1 990	15 766	1 216	2 704	325	2 163	279
57 自動車・自転車小売業	712	5 043	420	1 007	150	948	88
58 家具・じゅう器・家庭用機械器具小売業	612	2 997	451	1 011	99	627	40
59 その他の小売業	2 363	14 101	1 464	3 273	529	3 417	253
60 一般飲食店	2 507	16 014	1 584	3 315	465	3 080	283
61 その他の飲食店	1 700	6 777	1 275	2 540	282	1 775	110
J 金融・保険業	680	11 774	243	585	124	824	160
62 銀行・信託業	102	3 003	3	8	7	46	54
63 中小企業等金融業 1)	68	1 297	-	-	23	181	35
64 農林水産金融業(政府関係金融機関を除く)	5	227	1	3	1	6	-
65 政府関係金融機関	5	266	-	-	1	5	-
66 貸金業，投資業等非預金信用機関 2)	168	1 815	84	210	41	254	23
67 補助的金融業，金融附帯業	8	191	1	2	2	11	3
68 証券業，商品先物取引業	51	1 055	23	66	7	47	4
69 保険業(保険媒介代理業等を含む) 3)	273	3 920	131	296	42	274	41
K 不動産業	1 606	4 501	1 427	2 575	125	776	32
70 不動産取引業	361	1 501	282	654	58	371	12
71 不動産賃貸業・管理業	1 245	3 000	1 145	1 921	67	405	20
L サービス業	8 846	99 502	5 137	10 866	1 740	11 261	933
72 洗濯・理容・浴場業	1 968	6 322	1 684	3 126	196	1 212	54
73 駐車場業	188	485	159	273	13	87	5
74 その他の生活関連サービス業	346	2 367	232	523	61	393	24
75 旅館，その他の宿泊所	164	2 967	58	126	25	171	47
76 娯楽業(映画・ビデオ制作業を除く)	334	4 411	117	241	60	411	83
77 自動車整備業	319	1 842	204	456	71	448	31
78 機械・家具等修理業	186	1 200	118	263	32	219	21
79 物品賃貸業	188	2 002	64	184	58	374	43
80 映画・ビデオ制作業	16	212	10	32	1	8	2
81 放送業	11	871	1	1	1	7	-
82 情報サービス・調査業	214	5 398	61	142	55	359	37
83 広告業	69	849	22	57	24	158	12
84 専門サービス業(他に分類されないもの)	1 645	9 748	1 123	2 442	310	1 997	139
85 協同組合(他に分類されないもの)	162	1 794	63	117	64	439	21
86 その他の事業サービス業	402	11 956	100	226	94	613	68
87 廃棄物処理業	73	1 522	8	26	19	128	15
88 医療業	1 189	19 797	495	1 209	415	2 677	159
89 保健衛生業	23	670	2	2	3	21	8
90 社会保険，社会福祉	277	6 364	67	200	38	258	63
91 教育	411	14 916	44	130	116	760	65
92 学術研究機関	21	896	4	12	4	27	4
93 宗教	352	1 287	302	642	35	212	11
94 政治経済文化団体	269	1 485	193	423	42	263	19
95 その他のサービス業	19	141	6	13	3	19	2

調査結果 (つづき)

事業所数および従業者数 (民営) (つづき)

(平成13年10月1日現在)

19人		20~29人		30~49人		50~99人		100~199人		200~299人		300人以上		派遣・下請	産業
従業者数	事業所数	従業者数	事業所数	従業者数	事業所数	従業者数	事業所数	従業者数	事業所数	従業者数	事業所数	従業者数	事業所数	事業所数	中分類
208	7	156	6	242	2	148	3	314	-	-	-	-	2	45	
100	-	-	3	120	1	89	3	350	1	227	-	914	-	46	
131	5	125	3	115	2	147	1	160	1	256	1	759	-	47	
22 025	483	11 414	306	11 270	163	10 660	50	6 893	7	1 791	3	1 980	4	I	
32	1	22	1	41	-	-	-	-	-	-	-	-	-	48	
359	12	270	9	313	4	321	5	713	-	-	-	-	-	49	
1 752	36	879	29	1 093	16	1 039	4	546	-	-	-	-	-	50	
1 326	30	712	21	755	11	760	1	157	-	-	-	-	-	51	
2 235	47	1 111	32	1 216	21	1 359	5	667	2	475	-	-	-	52	
1 525	49	1 190	26	959	15	1 064	5	701	1	277	-	-	1	53	
62	1	20	7	277	10	687	10	1 480	4	1 039	3	1 980	-	54	
609	14	319	4	146	5	345	3	362	-	-	-	-	-	55	
3 836	78	1 833	51	1 889	31	2 032	10	1 309	-	-	-	-	-	56	
1 222	31	740	15	566	6	408	1	152	-	-	-	-	1	57	
525	8	189	10	373	4	272	-	-	-	-	-	-	-	58	
3 337	67	1 582	24	892	21	1 221	3	379	-	-	-	-	2	59	
3 763	90	2 104	66	2 352	16	973	3	427	-	-	-	-	-	60	
1 442	19	443	11	398	3	179	-	-	-	-	-	-	-	61	
2 187	60	1 407	47	1 756	29	1 990	13	1 846	2	510	1	669	1	J	
759	16	372	16	585	3	180	1	110	1	274	1	669	-	62	
426	4	89	1	32	2	143	3	426	-	-	-	-	-	63	
-	1	26	1	35	-	-	1	157	-	-	-	-	-	64	
-	2	50	1	32	-	-	1	179	-	-	-	-	-	65	
285	10	245	5	205	3	218	1	162	1	236	-	-	-	66	
47	1	20	-	-	-	-	1	111	-	-	-	-	-	67	
57	5	115	6	241	4	282	2	247	-	-	-	-	-	68	
613	21	490	17	626	17	1 167	3	454	-	-	-	-	1	69	
404	10	220	7	247	4	279	-	-	-	-	-	-	1	K	
145	3	63	5	176	1	92	-	-	-	-	-	-	-	70	
259	7	157	2	71	3	187	-	-	-	-	-	-	1	71	
12 551	337	8 051	316	11 968	202	13 859	85	11 488	16	3 891	25	15 567	55	L	
687	14	325	14	527	6	445	-	-	-	-	-	-	-	72	
67	1	22	1	36	-	-	-	-	-	-	-	-	9	73	
327	6	148	8	308	7	496	1	172	-	-	-	-	7	74	
658	13	329	9	353	4	276	5	600	2	454	-	-	1	75	
1 190	24	556	20	715	10	799	4	499	-	-	-	-	16	76	
398	7	153	3	107	2	125	1	155	-	-	-	-	-	77	
298	11	264	4	156	-	-	-	-	-	-	-	-	-	78	
594	9	222	8	343	3	178	1	107	-	-	-	-	2	79	
29	1	22	1	36	1	85	-	-	-	-	-	-	-	80	
-	2	44	1	30	2	148	4	641	-	-	-	-	-	81	
502	20	480	16	580	14	955	6	821	3	675	2	884	-	82	
151	3	64	5	178	2	138	1	103	-	-	-	-	-	83	
1 821	28	661	29	1 067	9	614	2	223	2	552	1	371	2	84	
253	3	72	2	73	6	448	3	392	-	-	-	-	-	85	
927	35	791	42	1 565	33	2 147	18	2 641	2	480	6	2 566	4	86	
189	11	261	14	540	6	378	-	-	-	-	-	-	-	87	
2 017	38	945	24	922	23	1 584	17	2 308	7	1 730	11	6 405	-	88	
94	2	47	3	118	2	158	2	230	-	-	-	-	1	89	
942	57	1 379	27	991	20	1 243	3	330	-	-	1	1 021	1	90	
923	41	1 004	77	3 026	43	3 011	16	2 165	-	-	3	3 897	6	91	
48	2	49	-	-	5	337	-	-	-	-	1	423	1	92	
153	1	28	-	-	2	151	1	101	-	-	-	-	-	93	
256	6	139	7	261	2	143	-	-	-	-	-	-	-	94	
27	2	46	1	36	-	-	-	-	-	-	-	-	5	95	

資料 総務省統計局「事業所・企業総括調査報告」

16 事業所・企業統計

(9) 産業大分類，本所・支所（3区分），本所の所在地別

(ア) 事業所数

区 分	A～L全産業 (M公務を除く)	A 農 業	B 林 業	C 漁 業	D 鉱 業	E 建設業
総 数	15 755	17	-	-	8	2 172
単 独 事 業 所	7 966	13	-	-	5	1 582
本 所・本 社・本 店	1 125	2	-	-	3	121
支 所・支 社・支 店	6 664	2	-	-	-	469
本 所 の 所 在 地	岡 山 県 内	3 281	2	-	-	156
	岡山市内	2 640	-	-	-	112
	岡山市外	641	2	-	-	44
	他 都 道 府 県	3 383	-	-	-	313
	北海道・東北地方	16	-	-	-	2
	関 東 地 方	1 259	-	-	-	138
	東京都	1 125	-	-	-	131
	北 陸・中 部 地 方	209	-	-	-	12
	愛 知 県	133	-	-	-	7
	近 畿 地 方	1 041	-	-	-	86
	大 阪 府	774	-	-	-	74
	兵 庫 県	175	-	-	-	9
	中 国 地 方	554	-	-	-	52
	広 島 県	469	-	-	-	47
	四 国 地 方	208	-	-	-	16
	香 川 県	132	-	-	-	9
	九 州 地 方・沖 縄	96	-	-	-	7
福 岡 県	75	-	-	-	6	

(イ) 従業者数

区 分	A～L全産業 (M公務を除く)	A 農 業	B 林 業	C 漁 業	D 鉱 業	E 建設業
総 数	219 525	241	-	-	93	24 162
単 独 事 業 所	79 140	132	-	-	46	14 454
本 所・本 社・本 店	38 543	61	-	-	47	4 051
支 所・支 社・支 店	101 842	48	-	-	-	5 657
本 所 の 所 在 地	岡 山 県 内	42 937	48	-	-	1 651
	岡山市内	35 738	-	-	-	1 237
	岡山市外	7 199	48	-	-	414
	他 都 道 府 県	58 905	-	-	-	4 006
	北海道・東北地方	190	-	-	-	20
	関 東 地 方	19 353	-	-	-	1 234
	東京都	17 273	-	-	-	1 181
	北 陸・中 部 地 方	2 972	-	-	-	160
	愛 知 県	1 809	-	-	-	120
	近 畿 地 方	21 205	-	-	-	1 281
	大 阪 府	17 577	-	-	-	1 110
	兵 庫 県	2 602	-	-	-	149
	中 国 地 方	10 564	-	-	-	1 134
	広 島 県	9 350	-	-	-	1 109
	四 国 地 方	3 063	-	-	-	124
	香 川 県	2 069	-	-	-	86
	九 州 地 方・沖 縄	1 558	-	-	-	53
福 岡 県	1 381	-	-	-	50	

調査結果 (つづき)

事業所数および従業者数 (外国会社を除く会社)

(平成13年10月1日現在)

F 製造業	G電気・ガス・ 熱供給・水道業	H運輸・ 通信業	I卸売・小売 業, 飲食店	J金融・ 保険業	K不動産業	Lサービス業	区 分
1 481	9	661	7 396	458	688	2 865	総 数
1 048	1	235	3 005	123	582	1 372	単 独
133	2	60	540	13	24	227	本 所
300	6	366	3 851	322	82	1 266	支 所
192	2	165	1 978	79	29	678	県 内
146	2	137	1 618	77	27	521	市 内
46	-	28	360	2	2	157	市 外
108	4	201	1 873	243	53	588	他 府 県
2	-	1	8	-	-	3	北 海 道 ・ 東 北
27	-	84	635	129	24	222	関
21	-	79	546	125	24	199	東 京
8	-	10	158	3	-	18	北 陸 ・ 中 部
6	-	5	99	2	-	14	愛 知
52	-	51	582	64	11	195	近 畿
31	-	46	415	54	9	145	大 阪
16	-	5	114	4	1	26	兵 庫
10	4	45	328	13	9	93	中 国
10	4	39	272	7	9	81	広 島
7	-	6	101	25	9	44	四 国
6	-	3	59	16	9	30	香 川
2	-	4	61	9	-	13	九 州 ・ 沖 縄
1	-	1	51	8	-	8	福 岡

(平成13年10月1日現在)

F 製造業	G電気・ガス・ 熱供給・水道業	H運輸・ 通信業	I卸売・小売 業, 飲食店	J金融・ 保険業	K不動産業	Lサービス業	区 分
36 414	1 047	20 082	82 917	8 943	2 947	42 679	総 数
16 159	14	5 176	23 898	576	2 103	16 582	単 独
8 693	170	3 033	11 448	1 274	229	9 537	本 所
11 562	863	11 873	47 571	7 093	615	16 560	支 所
4 303	183	4 400	23 175	1 496	168	7 513	県 内
3 242	183	3 844	19 389	1 489	165	6 189	市 内
1 061	-	556	3 786	7	3	1 324	市 外
7 259	680	7 473	24 396	5 597	447	9 047	他 府 県
13	-	21	123	-	-	13	北 海 道 ・ 東 北
1 256	-	2 222	7 593	3 526	193	3 329	関
957	-	2 147	6 244	3 503	193	3 048	東 京
385	-	487	1 614	76	-	250	北 陸 ・ 中 部
226	-	110	1 062	71	-	220	愛 知
5 094	-	3 119	7 548	1 305	87	2 771	近 畿
4 528	-	3 054	5 497	1 233	52	2 103	大 阪
510	-	65	1 478	16	34	350	兵 庫
222	680	1 394	5 319	195	98	1 522	中 国
222	680	1 380	4 377	128	98	1 356	広 島
264	-	210	1 102	327	69	967	四 国
231	-	185	466	196	69	836	香 川
25	-	20	1 097	168	-	195	九 州 ・ 沖 縄
12	-	8	975	156	-	180	福 岡

資料 総務省統計局「事業所・企業統計調査報告」

16 事業所・企業統計

(10) 本庁・支所，産業大分類別

区分	産業大分類	総数	本庁	西大寺支所	一宮支所	津高支所
事業所数	A～L全産業（M公務を除く）	30 273	23 303	2 113	446	494
	A 農業	30	12	1	3	2
	B 林業	3	2	-	-	-
	C 漁業	-	-	-	-	-
	D 鉱業	12	5	2	2	1
	E 建設業	2 775	1 826	239	76	85
	F 製造業	2 094	1 301	240	40	40
	G 電気・ガス・熱供給・水道業	10	9	1	-	-
	H 運輸・通信業	807	558	78	6	22
	I 卸売・小売業，飲食店	13 925	11 189	890	156	177
	J 金融・保険業	677	592	32	4	6
	K 不動産業	1 602	1 315	59	22	15
L サブ入業	8 338	6 494	571	137	146	
従業者数	A～L全産業（M公務を除く）	289 062	222 565	19 126	3 025	4 795
	A 農業	365	203	6	8	38
	B 林業	27	17	-	-	-
	C 漁業	-	-	-	-	-
	D 鉱業	104	75	14	4	3
	E 建設業	25 901	18 716	1 915	518	654
	F 製造業	38 435	22 745	5 844	355	710
	G 電気・ガス・熱供給・水道業	1 092	1 007	85	-	-
	H 運輸・通信業	20 719	14 676	1 593	73	337
	I 卸売・小売業，飲食店	103 885	82 769	5 593	1 001	1 525
	J 金融・保険業	11 590	10 529	325	32	184
	K 不動産業	4 464	3 932	95	46	67
L サブ入業	82 480	67 896	3 656	988	1 277	
うち女子の従業者数	A～L全産業（M公務を除く）	123 688	95 433	8 223	1 514	2 166
	A 農業	121	57	2	4	5
	B 林業	2	1	-	-	-
	C 漁業	-	-	-	-	-
	D 鉱業	20	8	6	1	2
	E 建設業	4 547	3 232	347	95	109
	F 製造業	13 504	7 890	1 792	203	232
	G 電気・ガス・熱供給・水道業	134	118	16	-	-
	H 運輸・通信業	3 723	2 546	305	10	118
	I 卸売・小売業，飲食店	50 921	40 102	3 196	554	894
	J 金融・保険業	5 601	4 912	219	16	155
	K 不動産業	1 891	1 658	46	26	24
L サブ入業	43 224	34 909	2 294	605	627	

調査結果 (つづき)

事業所数および従業者数 (民間)

(平成13年10月1日現在)

高松支所	吉備支所	妹尾支所	福田支所	上道支所	興除支所	足守支所	藤田支所	産業大分類
431	861	600	276	530	333	318	568	A ~ L
1	-	1	1	1	1	5	2	A
-	-	-	-	-	-	1	-	B
-	-	-	-	-	-	-	-	C
1	-	1	-	-	-	-	-	D
70	106	77	31	48	52	48	117	E
46	80	87	33	42	58	34	93	F
-	-	-	-	-	-	-	-	G
3	47	17	12	21	17	4	22	H
180	339	229	109	240	110	108	198	I
5	15	6	-	10	2	2	3	J
14	70	30	21	16	9	4	27	K
111	204	152	69	152	84	112	106	L
2 855	10 152	5 031	3 658	6 675	3 179	2 015	5 986	A ~ L
16	-	1	18	3	3	51	18	A
-	-	-	-	-	-	10	-	B
-	-	-	-	-	-	-	-	C
3	-	5	-	-	-	-	-	D
482	617	751	243	415	340	319	931	E
466	2 016	819	370	2 564	842	241	1 463	F
-	-	-	-	-	-	-	-	G
20	1 653	504	391	318	585	37	532	H
864	3 601	1 858	1 412	1 975	638	405	2 244	I
43	297	77	-	67	5	19	12	J
28	115	54	24	21	19	8	55	K
933	1 853	962	1 200	1 312	747	925	731	L
1 323	3 930	2 109	1 676	2 822	1 257	988	2 247	A ~ L
-	-	1	8	1	2	31	10	A
-	-	-	-	-	-	1	-	B
-	-	-	-	-	-	-	-	C
-	-	3	-	-	-	-	-	D
88	138	118	47	79	78	58	158	E
195	923	346	140	793	287	143	560	F
-	-	-	-	-	-	-	-	G
5	258	71	62	63	114	6	165	H
468	1 495	950	638	1 043	355	224	1 002	I
18	202	33	-	33	2	7	4	J
13	49	19	8	7	13	4	24	K
536	865	568	773	803	406	514	324	L

資料 総務局行政管理部文書管理公開課

16 事業所・企業統計

(11) 学区，産業大分類別

学区	A～M全産業		A～C 農林漁業		D鉱業		E建設業		F製造業		G電気・ガス・ 熱供給・水道業	
	事業 所数	従業 者数	事業 所数	従業 者数	事業 所数	従業 者数	事業 所数	従業 者数	事業 所数	従業 者数	事業 所数	従業 者数
岡山市計	31 058	319 639	35	398	12	104	2 775	25 901	2 095	38 849	28	1 744
岡山中央南	3 789	34 344	3	51	1	29	75	1 215	37	453	2	226
岡山中央北	1 320	10 491	-	-	-	-	50	599	37	345	-	-
伊島	454	6 357	1	7	-	-	27	377	17	274	-	-
津島	427	5 330	-	-	1	2	11	151	7	31	-	-
御野	445	4 454	-	-	-	-	24	201	15	300	3	107
牧石	208	1 828	1	10	-	-	35	274	31	418	-	-
石井	890	9 240	-	-	-	-	22	153	35	473	-	-
三門	439	5 100	-	-	-	-	38	448	48	1 093	-	-
大野	231	1 887	-	-	1	9	43	344	29	286	-	-
出石	1 942	21 161	1	24	-	-	62	784	26	410	-	-
鹿田	1 080	15 794	1	4	-	-	57	847	71	1 117	2	315
大元	1 127	11 296	1	2	-	-	84	1 201	34	408	-	-
清輝	562	4 885	-	-	-	-	29	443	44	483	-	-
岡南	928	9 663	-	-	-	-	99	850	77	1 025	2	242
福浜	647	7 008	-	-	-	-	99	1 080	57	926	1	201
平福	343	4 969	-	-	-	-	51	720	23	2 043	-	-
福島	530	6 390	-	-	1	26	28	453	29	1 228	1	16
南輝	430	4 241	1	48	-	-	42	329	24	574	-	-
芳泉	637	5 900	1	37	-	-	66	560	35	316	-	-
浦安	320	4 026	3	20	-	-	74	684	40	622	-	-
旭平	332	2 627	-	-	-	-	32	221	25	118	2	299
三井	366	3 316	-	-	-	-	41	457	21	160	1	27
宇勲	438	3 845	2	11	-	-	17	190	24	227	1	14
宇野	513	6 468	-	-	-	-	48	439	30	308	-	-
操南	362	3 680	-	-	-	-	60	601	38	265	-	-
操旭	272	4 490	-	-	-	-	34	311	64	2 089	-	-
旭富	192	3 139	-	-	-	-	39	263	12	46	-	-
富山	357	3 199	-	-	-	-	36	212	16	838	-	-
西	1 067	10 756	-	-	1	9	114	1 074	39	451	1	38
御南	456	4 420	-	-	-	-	52	475	67	978	-	-
芳田	500	4 078	-	-	-	-	75	623	43	373	-	-
芳明	378	3 933	-	-	-	-	54	559	41	476	-	-
甲浦	180	1 965	-	-	-	-	34	190	28	658	-	-
小串	80	486	-	-	-	-	8	36	16	257	-	-
財田	327	4 306	-	-	-	-	28	294	53	1 782	-	-
竜之口	89	637	-	-	-	-	8	39	8	79	-	-
幡多	488	5 238	-	-	-	-	34	347	23	269	-	-
旭竜	83	460	1	12	-	-	10	41	3	22	1	-
高島	412	3 955	-	-	-	-	61	415	21	420	2	16
古都	174	2 541	-	-	-	-	20	113	40	1 051	-	-

調査結果 (つづき)

事業所数および従業者数

(平成13年10月1日現在)

H 運輸・通信業		I 卸売・小売業, 飲食店		J 金融・保険業		K 不動産業		L サービス業		M 公務		学 区
事業所数	従業者数	事業所数	従業者数	事業所数	従業者数	事業所数	従業者数	事業所数	従業者数	事業所数	従業者数	
910	22 991	13 929	103 950	680	11 774	1 606	4 501	8 846	99 502	142	9 925	市 計
52	2 484	2 436	13 331	132	3 764	142	642	890	9 629	19	2 520	岡山中央南
20	338	522	2 774	48	803	86	234	543	4 216	14	1 182	岡山中央北
10	139	154	1 381	5	131	56	140	181	3 298	3	610	伊 島
6	29	147	1 053	7	117	148	270	100	3 677	-	-	津 島
11	51	199	1 469	4	42	48	125	139	1 850	2	309	御 野
10	157	52	305	1	3	15	21	59	435	4	205	牧 石
18	901	508	2 862	15	185	45	203	244	4 423	3	40	石 井
15	316	168	1 170	6	81	26	52	137	1 922	1	18	三 門
1	4	83	520	-	-	8	13	65	710	1	1	大 野
47	1 226	1 037	8 481	144	2 723	65	436	549	6 309	11	768	出 石
32	1 236	451	3 157	26	761	63	214	367	6 023	10	2 120	鹿 田
44	1 078	529	4 916	24	321	81	231	324	2 978	6	161	大 元
8	39	259	1 386	15	167	28	82	178	1 829	1	456	清 輝
24	420	396	4 069	29	339	57	103	244	2 615	-	-	岡 南
21	579	284	2 931	8	67	26	63	151	1 161	-	-	福 浜
11	129	137	1 006	7	102	9	23	104	757	1	189	平 福
23	665	323	3 028	7	76	15	27	102	867	1	4	福 島
10	113	215	1 450	6	54	3	7	128	1 604	1	62	南 輝
16	391	279	2 157	7	41	38	75	195	2 323	-	-	芳 泉
28	662	87	787	3	28	7	18	75	1 191	3	14	浦 安
7	57	131	513	8	105	9	24	117	1 268	1	22	旭 東
6	29	135	1 033	11	113	46	90	105	1 407	-	-	平 井
5	148	180	1 037	9	60	18	84	180	2 016	2	58	三 勲
10	346	222	2 144	7	69	30	79	165	2 801	1	282	宇 野
10	208	148	1 279	6	100	11	16	88	1 208	1	3	操 南
17	511	83	721	1	12	19	34	54	812	-	-	操 明
35	2 040	50	204	2	8	5	12	48	563	1	3	旭 操
11	31	158	1 032	8	49	9	21	119	1 016	-	-	富 山
15	194	575	6 172	10	121	63	233	248	2 439	1	25	西 南
17	276	167	1 656	2	12	45	98	106	925	-	-	御 南
17	202	217	1 841	4	17	8	78	136	944	-	-	芳 田
13	117	148	1 336	10	64	20	55	92	1 326	-	-	芳 明
5	346	62	386	1	5	4	24	44	350	2	6	甲 浦
2	6	27	71	-	-	-	-	25	113	2	3	小 串
14	232	133	1 175	5	46	14	32	80	745	-	-	財 田
5	12	33	134	1	1	2	4	32	368	-	-	竜 之
18	551	213	2 320	7	90	15	41	174	1 519	4	101	幡 口
3	41	38	130	-	-	2	10	24	203	1	1	旭 竜
6	48	137	876	7	24	33	55	145	2 101	-	-	高 島
5	137	58	793	1	1	6	8	42	422	2	16	古 都

16 事業所・企業統計

(11) 学区，産業大分類別事業所

学区	A～M全産業		A～C 農林漁業		D鉱業		E建設業		F製造業		G電気・ガス・ 熱供給・水道業		
	事業 所数	従業 者数	事業 所数	従業 者数	事業 所数	従業 者数	事業 所数	従業 者数	事業 所数	従業 者数	事業 所数	従業 者数	
可 芥 政 開 西	知山	223	1 511	-	-	-	-	16	92	12	201	-	-
	子田	223	1 690	-	-	-	-	29	172	10	285	-	-
	大成	142	1 082	-	-	-	-	32	198	22	164	1	18
	大寺	73	1 564	-	-	-	-	20	238	24	958	-	-
西 雄	大寺南	671	6 275	1	6	1	9	31	323	24	833	3	120
	豊	185	1 880	-	-	-	-	25	344	32	618	-	-
	太幸	76	682	-	-	-	-	15	138	10	248	1	16
	伯島	140	1 651	-	-	-	-	12	71	23	1 004	-	-
朝 大 中 馬 桃	日宮	120	959	-	-	-	-	14	111	14	133	-	-
	山下	85	880	-	-	1	5	12	48	14	538	-	-
	屋	62	389	-	-	-	-	9	42	11	178	-	-
	丘	38	217	-	-	-	-	4	25	5	47	-	-
平 野 横 馬 庄	津谷	228	1 688	2	2	-	-	34	254	23	212	1	13
	井上	54	309	1	6	2	4	12	82	8	107	1	-
	屋	41	313	-	-	-	-	3	22	-	-	-	-
	内	153	1 215	-	-	-	-	27	160	9	36	-	-
加 鯉 陵 吉 妹	茂山	94	917	1	21	-	-	16	97	5	64	-	-
	南備	356	3 963	1	17	1	3	58	428	24	384	-	-
	尾	73	968	-	-	-	-	11	129	11	262	-	-
	島田	286	2 325	1	16	-	-	38	291	28	331	-	-
箕 福 浮 城 平	島田	58	286	-	-	1	3	15	66	7	46	-	-
	田台	105	670	-	-	-	-	17	125	11	89	-	-
	島	354	4 299	-	-	-	-	50	406	32	1 083	1	36
	東	676	7 753	-	-	-	-	81	427	61	1 037	-	-
御 角 興 曾 東	休山	392	3 288	1	1	1	5	29	404	40	384	-	-
	除根	196	1 963	-	-	-	-	41	288	44	422	-	-
	疇	309	3 959	1	18	-	-	38	302	36	383	-	-
	東	134	1 758	-	-	-	-	12	51	10	590	-	-
足 大 高 福	台島	22	132	-	-	-	-	1	2	-	-	-	-
	休山	237	3 367	-	-	-	-	13	167	13	1 611	-	-
	除根	107	1 372	1	3	-	-	16	141	12	280	1	40
	疇	49	294	-	-	-	-	6	54	7	83	-	-
第 一 第 二 第 三	守井	142	1 695	-	-	-	-	23	162	18	481	-	-
	田谷	70	677	-	-	-	-	10	83	17	139	-	-
	田	141	1 125	1	3	-	-	19	95	23	222	-	-
	谷	152	939	1	3	-	-	17	145	15	114	-	-
第 一 第 二 第 三	井田	92	614	3	44	-	-	11	65	9	81	-	-
	田	43	386	1	10	-	-	8	32	4	12	-	-
	谷	58	327	1	4	-	-	12	77	6	34	-	-
	藤田	137	1 249	1	9	-	-	38	285	24	424	-	-
第 二 第 三	藤田	300	3 719	-	-	-	-	51	423	46	798	-	-
	藤田	146	1 386	1	9	-	-	28	223	23	241	-	-

調査結果（つづき）

数および従業者数（つづき）

（平成13年10月1日現在）

H 運輸・通信業		I 卸売・小売業、飲食店		J 金融・保険業		K 不動産業		L サービス業		M 公務		学 区
事業所数	従業者数	事業所数	従業者数	事業所数	従業者数	事業所数	従業者数	事業所数	従業者数	事業所数	従業者数	
4	16	117	818	2	5	9	15	63	364	-	-	可 知
7	34	99	717	5	32	2	11	71	439	-	-	芥 子 山
12	307	38	223	-	-	1	2	34	157	2	13	政 田
6	193	9	39	1	1	-	-	13	135	-	-	開 成
22	478	321	1 899	19	260	21	33	223	1 964	5	350	西 大 寺
9	213	61	274	-	-	8	13	50	418	-	-	西 大 寺 南
1	3	26	112	-	-	-	-	22	146	1	19	雄 豊 神
6	100	46	183	1	7	12	13	39	272	1	1	太 伯
7	168	50	310	2	13	-	-	32	223	1	1	幸 島
5	63	28	118	1	6	-	-	23	101	1	1	
6	30	19	65	-	-	-	-	16	71	1	3	朝 日
2	19	18	42	-	-	-	-	9	84	-	-	大 宮
7	77	79	475	3	24	5	8	72	604	2	19	中 山
1	4	10	26	-	-	-	-	19	80	-	-	馬 屋 下
1	4	13	86	-	-	-	-	23	200	1	1	桃 丘
1	38	54	414	1	8	17	38	42	516	2	5	平 津
3	67	31	160	-	-	2	10	34	478	2	20	野 谷
8	158	128	1 234	6	184	12	23	116	1 459	2	73	横 井
15	179	18	131	-	-	1	34	14	191	3	42	馬 屋 上
2	46	125	603	4	35	10	17	77	969	1	17	庄 内
1	3	15	52	-	-	3	7	16	109	-	-	加 茂
2	13	40	209	1	8	1	4	32	204	1	18	鯉 山
5	57	152	1 256	5	205	4	5	104	1 239	1	12	陵 南
45	1 703	255	2 863	12	104	66	110	155	1 502	1	7	吉 備
11	162	174	1 390	4	61	21	40	109	808	2	33	妹 尾
7	431	49	412	1	14	8	11	45	364	1	21	箕 島
13	396	115	1 468	1	2	22	27	81	1 351	2	12	福 田
7	61	51	506	3	15	5	7	46	528	-	-	浮 田
2	28	7	31	1	5	-	-	11	66	-	-	城 東
8	48	123	1 120	6	47	4	5	70	369	-	-	平 台
7	193	37	245	-	-	7	9	25	447	1	14	御 休
-	-	23	87	-	-	-	-	13	70	-	-	角 山
9	289	43	255	-	-	4	10	43	484	2	14	興 除
6	274	21	113	-	-	-	-	15	67	1	1	首 根
3	28	47	279	2	5	5	9	40	483	1	1	東 疇
2	38	52	190	2	19	2	4	59	408	2	18	足 守
2	12	30	140	-	-	1	3	35	268	1	1	大 井
1	11	8	19	-	-	1	1	20	301	-	-	高 田
2	16	18	56	-	-	-	-	19	140	-	-	福 谷
6	85	32	171	1	1	2	4	33	270	-	-	第 一 藤 田
14	393	104	1 586	2	11	23	47	59	448	1	13	第 二 藤 田
4	64	62	487	-	-	2	4	25	342	1	16	第 三 藤 田

資料 総務局行政管理部文書管理公開課

17 商業統計

平成 11 年 7 月 1 日

(1) 産業小分類別商店数，従業者数

産業小分類	商店数						従業者数	
	平成 14 年		平成 11 年		増加率	平成 14 年		
	数	構成比	数	構成比		数	構成比	
総数	8780	100.0	9 942	100.0	11.7	71 813	100.0	
49～54 卸売業	2624	29.9	3 162	31.8	17.0	29 039	40.4	
49 各種商品卸売業	5	0.1	16	0.2	68.8	45	0.1	
491 各種商品卸売業	5	0.1	16	0.2	68.8	45	0.1	
50 繊維・衣服等卸売業	179	2.0	197	2.0	9.1	2 133	3.0	
501 繊維品卸売業	15	0.2	28	0.3	46.4	135	0.2	
502 衣服・身の回り品卸売業	164	1.9	169	1.7	3.0	1 998	2.8	
51 飲食料品卸売業	485	5.5	577	5.8	15.9	6 373	8.9	
511 農畜産物・水産物卸売業	191	2.2	239	2.4	20.1	2 947	4.1	
512 食料・飲料卸売業	294	3.3	338	3.4	13.0	3 426	4.8	
52 建築材料，鉱物・金属材料等卸売業	548	6.2	694	7.0	21.0	5 096	7.1	
521 建築材料卸売業	307	3.5	400	4.0	23.3	2 714	3.8	
522 化学製品卸売業	87	1.0	108	1.1	19.4	894	1.2	
523 鉱物・金属材料卸売業	104	1.2	124	1.2	16.1	1 043	1.5	
524 再生資源卸売業	50	0.6	62	0.6	19.4	445	0.6	
53 機械器具卸売業	786	9.0	931	9.4	15.6	8 297	11.6	
531 一般機械器具卸売業	343	3.9	383	3.9	10.4	3 079	4.3	
532 自動車卸売業	133	1.5	166	1.7	19.9	1 698	2.4	
533 電気機械器具卸売業	208	2.4	240	2.4	13.3	2 562	3.6	
539 その他の機械器具卸売業	102	1.2	142	1.4	28.2	958	1.3	
54 その他の卸売業	621	7.1	747	7.5	16.9	7 095	9.9	
541 家具・建具・じゅう器等卸売業	137	1.6	157	1.6	12.7	1 042	1.5	
542 医薬品・化粧品等卸売業	172	2.0	220	2.2	21.8	2 772	3.9	
549 他に分類されない卸売業	312	3.6	370	3.7	15.7	3 281	4.6	
55～60 小売業	6156	70.1	6 780	68.2	9.2	42 774	59.6	
55 各種商品小売業	27	0.3	33	0.3	18.2	4 020	5.6	
551 百貨店	15	0.2	15	0.2	-	3 959	5.5	
559 その他の各種商品小売業	12	0.1	18	0.2	33.3	61	0.1	

調査結果

平成 14 年 6 月 1 日現在

および年間商品販売額（飲食店を除く）

(単位 人, 万円, %)

業 者 数			年 間 商 品 販 売 額						産 業
平成 11 年	増加率		平成 14 年	平成 11 年	増加率			小分類	
構成比			構成比	構成比					
80 226	100.0	10.5	312 016 461	100.0	383 585 290	100.0	18.7	総 数	
36 216	45.1	19.8	233 188 807	74.7	296 971 072	77.4	21.5	49 ~ 54	
						0.0			
227	0.3	80.2	188 455	0.1	5 843 880	1.5	96.8	49	
227	0.3	80.2	188 455	0.1	5 843 880	1.5	96.8	491	
2 469	3.1	13.6	10 801 394	3.5	15 275 311	4.0	29.3	50	
152	0.2	11.2	1 867 724	0.6	1 299 316	0.3	43.7	501	
2 317	2.9	13.8	8 933 670	2.9	13 975 995	3.6	36.1	502	
8 530	10.6	25.3	70 144 384	22.5	85 689 773	22.3	18.1	51	
3 605	4.5	18.3	30 888 661	9.9	40 405 505	10.5	23.6	511	
4 925	6.1	30.4	39 255 723	12.6	45 284 268	11.8	13.3	512	
6 327	7.9	19.5	41 572 170	13.3	47 583 933	12.4	12.6	52	
3 553	4.4	23.6	19 703 161	6.3	22 426 852	5.8	12.1	521	
1 069	1.3	16.4	7 826 208	2.5	8 430 363	2.2	7.2	522	
1 215	1.5	14.2	13 081 890	4.2	15 110 900	3.9	13.4	523	
490	0.6	9.2	960 911	0.3	1 615 818	0.4	40.5	524	
10 372	12.9	20.0	63 222 212	20.3	85 373 164	22.3	25.9	53	
3 376	4.2	8.8	26 692 880	8.6	22 401 326	5.8	19.2	531	
2 417	3.0	29.7	9 951 615	3.2	22 454 674	5.9	55.7	532	
3 245	4.0	21.0	20 904 611	6.7	30 935 844	8.1	32.4	533	
1 334	1.7	28.2	5 673 106	1.8	9 581 320	2.5	40.8	539	
8 283	10.3	14.3	47 260 192	15.1	57 205 011	14.9	17.4	54	
			4 220 709	1.4	5 507 207	1.4	23.4	541	
3 046	3.8	9.0	17 889 070	5.7	18 008 993	4.7	0.7	542	
3 904	4.9	16.0	25 150 413	8.1	33 688 811	8.8	25.3	549	
44 010	54.9	2.8	78 827 654	25.3	86 614 218	22.6	9.0	55 ~ 60	
3 240	4.0	24.1	13 162 364	4.2	14 241 904	3.7	7.6	55	
3 105	3.9	27.5	13 045 059	4.2	13 775 578	3.6	5.3	551	
135	0.2	54.8	117 305	0.0	466 326	0.1	74.8	559	

17 商業統計調

平成 11 年 7 月 1 日 ,

(1) 産業小分類別商店数, 従業者数および

産 業 小 分 類	商 店 数					従	
	平成 14 年		平成 11 年		増加率	平成 14 年	
	構成比	構成比	構成比	構成比			
56 織物・衣服・身の回り品小売業	959	10.9	1 068	10.7	10.2	4 118	5.7
561 呉服・服地・寝具小売業	132	1.5	157	1.6	15.9	552	0.8
562 男子服小売業	146	1.7	189	1.9	22.8	539	0.8
563 婦人・子供服小売業	435	5.0	449	4.5	3.1	1 893	2.6
564 靴・履物小売業	67	0.8	80	0.8	16.3	264	0.4
569 その他の織物・衣服・身の回り品小売業	179	2.0	193	1.9	7.3	870	1.2
57 飲食料品小売業	1861	21.2	1 731	17.4	7.5	14 915	20.8
571 各種食料品小売業	123	1.4	199	2.0	38.2	3 730	5.2
572 酒小売業	266	3.0	302	3.0	11.9	816	1.1
573 食肉小売業	49	0.6	57	0.6	14.0	166	0.2
574 鮮魚小売業	94	1.1	123	1.2	23.6	310	0.4
575 野菜・果実小売業	102	1.2	130	1.3	21.5	362	0.5
576 菓子・パン小売業	356	4.1	421	4.2	15.4	2 017	2.8
577 米穀類小売業	89	1.0	100	1.0	11.0	237	0.3
579 その他の飲食料品小売業	782	8.9	661	6.6	18.3	7 277	10.1
58 自動車・自転車小売業	546	6.2	556	5.6	1.8	4 068	5.7
581 自動車小売業	452	5.1	439	4.4	3.0	3 860	5.4
582 自転車小売業	94	1.1	117	1.2	19.7	208	0.3
59 家具・じゅう器・機械器具小売業	566	6.4	639	6.4	11.4	3 005	4.2
591 家具・建具・畳小売業	131	1.5	146	1.5	10.3	648	0.9
592 機械器具小売業	327	3.7	368	3.7	11.1	1 856	2.6
599 その他のじゅう器小売業	108	1.2	125	1.3	13.6	501	0.7
60 その他の小売業	2197	25.0	2 491	25.1	11.8	12 648	17.6
601 医薬品・化粧品小売業	491	5.6	469	4.7	4.7	2 316	3.2
602 農耕用品小売業	73	0.8	83	0.8	12.0	428	0.6
603 燃料小売業	281	3.2	324	3.3	13.3	2 130	3.0
604 書籍・文房具小売業	262	3.0	309	3.1	15.2	3 242	4.5
605 スポーツ用品・がん具・娯楽用品・楽器小売業	222	2.5	237	2.4	6.3	1 238	1.7
606 写真機・写真材料小売業	47	0.5	45	0.5	4.4	201	0.3
607 時計・眼鏡・光学機械小売業	120	1.4	119	1.2	0.8	478	0.7
609 他に分類されない小売業	701	8.0	905	9.1	22.5	2 615	3.6

査結果 (つづき)

平成 14 年 6 月 1 日現在

年間商品販売額 (飲食店を除く) (つづき)

(単位 人, 万円, %)

業 者 数			年 間 商 品 販 売 額					産 業
平成 11 年	増加率		平成 14 年		平成 11 年	増加率		
構成比			構成比		構成比		小分類	
4 713	5.9	12.6	6 653 808	2.1	8 148 013	2.1	18.3	56
834	1.0	33.8	891 147	0.3	1 135 973	0.3	21.6	561
809	1.0	33.4	850 348	0.3	1 197 055	0.3	29.0	562
1 877	2.3	0.9	3 102 840	1.0	3 922 284	1.0	20.9	563
315	0.4	16.2	436 008	0.1	551 366	0.1	20.9	564
878	1.1	0.9	1 373 465	0.4	1 341 335	0.3	2.4	569
15 290	19.1	2.5	18 796 750	6.0	22 123 118	5.8	15.0	57
3 797	4.7	1.8	7 000 248	2.2	8 585 986	2.2	18.5	571
1 177	1.5	30.7	1 709 778	0.5	2 357 847	0.6	27.5	572
210	0.3	21.0	149 256	0.0	283 161	0.1	47.3	573
450	0.6	31.1	397 194	0.1	631 536	0.2	37.1	574
426	0.5	15.0	494 306	0.2	626 410	0.2	21.1	575
2 321	2.9	13.1	1 276 215	0.4	1 753 984	0.5	27.2	576
263	0.3	9.9	376 826	0.1	585 078	0.2	35.6	577
6 646	8.3	9.5	7 392 927	2.4	7 299 116	1.9	1.3	579
3 852	4.8	5.6	12 815 487	4.1	13 521 790	3.5	5.2	58
3 631	4.5	6.3	12 682 197	4.1	13 383 317	3.5	5.2	581
221	0.3	5.9	133 290	0.0	138 473	0.0	3.7	582
3 328	4.1	9.7	7 230 358	2.3	7 724 229	2.0	6.4	59
745	0.9	13.0	1 092 367	0.4	1 533 036	0.4	28.7	591
1 871	2.3	0.8	5 376 874	1.7	4 458 823	1.2	20.6	592
712	0.9	29.6	761 117	0.2	1 732 370	0.5	56.1	599
13 587	16.9	6.9	20 168 887	6.5	20 855 164	5.4	3.3	60
1 799	2.2	28.7	3 562 860	1.1	2 575 830	0.7	38.3	601
416	0.5	2.9	747 935	0.2	807 130	0.2	7.3	602
2 709	3.4	21.4	6 227 999	2.0	6 075 609	1.6	2.5	603
3 703	4.6	12.4	2 784 431	0.9	3 198 541	0.8	12.9	604
1 167	1.5	6.1	2 214 819	0.7	2 686 220	0.7	17.5	605
187	0.2	7.5	252 414	0.1	306 957	0.1	17.8	606
496	0.6	3.6	695 231	0.2	890 789	0.2	22.0	607
3 110	3.9	15.9	3 683 198	1.2	4 314 088	1.1	14.6	609

資料 経済産業省「商業統計表」

17 商業統計調

平成 11 年 7 月 1 日 ,

(2) 産業小分類別の収入額, 商

産業小分類	数	その他の収入額				増加率
		平成 14 年		平成 11 年		
			構成比		構成比	
総	数	7 812 087	100.0	5 656 561	100.0	38.1
49~54 卸 売 業		4 253 016	54.4	3 014 481	53.3	41.1
49 各種商品卸売業		98 616	1.3	-	-	-
491 各種商品卸売業		98 616	1.3	-	-	-
50 繊維・衣服等卸売業		185 443	2.4	12 416	0.2	1 393.6
501 繊維品卸売業		6 510	0.1	-	-	-
502 衣服・身の回り品卸売業		178 933	2.3	12 416	0.2	1 341.1
51 飲食料品卸売業		194 753	2.5	382 405	6.8	49.1
511 農畜産物・水産物卸売業		38 626	0.5	97 699	1.7	60.5
512 食料・飲料卸売業		156 127	2.0	284 706	5.0	45.2
52 建築材料, 鉱物・金属材料等卸売業		512 316	6.6	649 951	11.5	21.2
521 建築材料卸売業		333 826	4.3	599 132	10.6	44.3
522 化学製品卸売業		81 901	1.0	1 708	0.0	4 695.1
523 鉱物・金属材料卸売業		85 436	1.1	46 969	0.8	81.9
524 再生資源卸売業		11 153	0.1	2 142	0.0	420.7
53 機械器具卸売業		2 123 933	27.2	1 178 899	20.8	80.2
531 一般機械器具卸売業		704 299	9.0	293 521	5.2	139.9
532 自動車卸売業		672 673	8.6	607 096	10.7	10.8
533 電気機械器具卸売業		497 610	6.4	239 084	4.2	108.1
539 その他の機械器具卸売業		249 351	3.2	39 198	0.7	536.1
54 その他の卸売業		1 137 955	14.6	766 292	13.5	48.5
541 家具・建具・じゅう器等卸売業		71 182	0.9	16 409	0.3	333.8
542 医薬品・化粧品等卸売業		29 380	0.4			
549 他に分類されない卸売業		1 037 393	13.3	749 883	13.3	38.3
55~60 小 売 業		3 559 071	45.6	2 642 080	46.7	34.7
55 各種商品小売業		317 701	4.1	48 337	0.9	557.3
551 百貨店		309 507	4.0	43 341	0.8	614.1
559 その他の各種商品小売業		8 194	0.1	4 996	0.1	64.0

査結果 (つづき)

平成 14 年 6 月 1 日現在

品手持額および売場面積 (飲食店を除く)

(単位 万円, m², %)

商品手持額					売場面積					産業
平成 14 年		平成 11 年		増加率	平成 14 年		平成 11 年		増加率	小分類
構成比	構成比	構成比	構成比		構成比	構成比				
16 805 797	100.0	...	-	-	859 785	825 895	100.0	4.1	総数	
8 740 151	52.0	...	-	-	-	-	49~54	
2 167	0.0	...	-	-	-	-	49	
2 167	0.0	...	-	-	-	-	491	
1 304 099	7.8	...	-	-	-	-	50	
204 703	1.2	...	-	-	-	-	501	
1 099 396	6.5	...	-	-	-	-	502	
1 093 161	6.5	...	-	-	-	-	51	
403 912	2.4	...	-	-	-	-	511	
689 249	4.1	...	-	-	-	-	512	
1 366 730	8.1	...	-	-	-	-	52	
821 993	4.9	...	-	-	-	-	521	
254 263	1.5	...	-	-	-	-	522	
249 587	1.5	...	-	-	-	-	523	
40 887	0.2	...	-	-	-	-	524	
2 839 504	16.9	...	-	-	-	-	53	
744 718	4.4	...	-	-	-	-	531	
1 378 440	8.2	...	-	-	-	-	532	
456 028	2.7	...	-	-	-	-	533	
260 318	1.5	...	-	-	-	-	539	
2 134 490	12.7	...	-	-	-	-	54	
254 514	1.5	...	-	-	-	-	541	
747 330	4.4	...	-	-	-	-	542	
1 132 646	6.7	...	-	-	-	-	549	
8 065 646	48.0	...	-	-	859 785	100.0	825 895	100.0	4.1	55~60
1 020 031	6.1	...	-	-	157 498	18.3	153 048	18.5	2.9	55
1 007 429	6.0	...	-	-	156 026	18.1	149 593	18.1	4.3	551
12 602	0.1	...	-	-	1 472	0.2	3 455	0.4	57.4	559

17 商業統計調

平成 11 年 7 月 1 日 ,

(2) 産業小分類別その他の収入額 , 商品手持

産 業 小 分 類	そ の 他 の 収 入 額				
	平成 14 年		平成 11 年		増加率
		構成比		構成比	
56 織物・衣服・身の回り品小売業	43 471	0.6	19 919	0.4	118.2
561 呉服・服地・寝具小売業	11 384	0.1	4 033	0.1	182.3
562 男子服小売業	2 844	0.0	1 975	0.0	44.0
563 婦人・子供服小売業	8 484	0.1	2 295	0.0	269.7
564 靴・履物小売業	1 437	0.0	250	0.0	474.8
569 その他の織物・衣服・身の回り品小売業	19 322	0.2	11 366	0.2	70.0
57 飲 食 料 品 小 売 業	174 430	2.2	163 736	2.9	6.5
571 各種食料品小売業	33 712	0.4	25 021	0.4	34.7
572 酒 小 売 業	18 553	0.2	14 027	0.2	32.3
573 食 肉 小 売 業	1 818	0.0	-	-	-
574 鮮 魚 小 売 業	964	0.0	975	0.0	1.1
575 野菜・果実小売業	4 361	0.1	3 741	0.1	16.6
576 菓子・パン小売業	25 009	0.3	17 687	0.3	41.4
577 米穀類小売業	2 624	0.0	5 289	0.1	50.4
579 その他の飲食料品小売業	87 389	1.1	96 996	1.7	9.9
58 自 動 車 ・ 自 転 車 小 売 業	2 302 686	29.5	1 817 515	32.1	26.7
581 自 動 車 小 売 業	2 291 514	29.3	1 810 982	32.0	26.5
582 自 転 車 小 売 業	11 172	0.1	6 533	0.1	71.0
59 家 具 ・ じ ゅ う 器 ・ 機 械 器 具 小 売 業	169 148	2.2	106 528	1.9	58.8
591 家具・建具・畳小売業	19 886	0.3	7 711	0.1	157.9
592 機 械 器 具 小 売 業	144 979	1.9	98 767	1.7	46.8
599 その他のじょう器小売業	4 283	0.1	50	0.0	8 466.0
60 そ の 他 の 小 売 業	551 635	7.1	484 145	8.6	13.9
601 医薬品・化粧品小売業	59 845	0.8	58 452	1.0	2.4
602 農 耕 用 品 小 売 業	13 255	0.2	9 866	0.2	34.4
603 燃 料 小 売 業	106 053	1.4	97 861	1.7	8.4
604 書 籍 ・ 文 房 具 小 売 業	191 937	2.5	204 190	3.6	6.0
605 スポーツ用品・がん具・ 娯楽用品・楽器小売業	72 095	0.9	49 873	0.9	44.6
606 写 真 機 ・ 写 真 材 料 小 売 業	27 344	0.4	11 914	0.2	129.5
607 時 計 ・ 眼 鏡 ・ 光 学 機 械 小 売 業	6 774	0.1	3 068	0.1	120.8
609 他 に 分 類 さ れ な い 小 売 業	74 332	1.0	45 416	0.8	63.7

査結果 (つづき)

平成 14 年 6 月 1 日現在

額および売場面積 (飲食店を除く) (つづき)

(単位 万円, m², %)

商品手持額					売場面積					産業
平成 14 年		平成 11 年		増加率	平成 14 年		平成 11 年		増加率	小分類
	構成比		構成比			構成比		構成比		
1 441 032	8.6	...	-	-	124 465	14.5	124 092	15.0	0.3	56
258 166	1.5	...	-	-	13 249	1.5	14 128	1.7	6.2	561
226 250	1.3	...	-	-	21 633	2.5	27 977	3.4	22.7	562
567 011	3.4	...	-	-	58 904	6.9	48 183	5.8	22.3	563
98 626	0.6	...	-	-	8 613	1.0	9 518	1.2	9.5	564
290 979	1.7	...	-	-	22 066	2.6	24 286	2.9	9.1	569
1 008 973	6.0	...	-	-	181 499	21.1	191 463	23.2	5.2	57
473 189	2.8	...	-	-	68 175	7.9	86 120	10.4	20.8	571
110 760	0.7	...	-	-	15 543	1.8	17 977	2.2	13.5	572
3 167	0.0	...	-	-	1 804	0.2	2 319	0.3	22.2	573
6 072	0.0	...	-	-	5 203	0.6	5 597	0.7	7.0	574
13 550	0.1	...	-	-	5 333	0.6	7 685	0.9	30.6	575
33 199	0.2	...	-	-	16 609	1.9	19 677	2.4	15.6	576
28 398	0.2	...	-	-	3 458	0.4	3 815	0.5	9.4	577
340 638	2.0	...	-	-	65 374	7.6	48 273	5.8	35.4	579
890 121	5.3	...	-	-	31 488	3.7	24 804	3.0	26.9	58
866 856	5.2	...	-	-	25 820	3.0	18 805	2.3	37.3	581
23 265	0.1	...	-	-	5 668	0.7	5 999	0.7	5.5	582
1 021 871	6.1	...	-	-	119 646	13.9	86 904	10.5	37.7	59
288 489	1.7	...	-	-	44 491	5.2	39 638	4.8	12.2	591
613 425	3.7	...	-	-	58 907	6.9	46 829	5.7	25.8	592
119 957	0.7	...	-	-	16 248	1.9	437	0.1	3 618.1	599
2 683 618	16.0	...	-	-	245 189	28.5	199 353	24.1	23.0	60
503 259	3.0	...	-	-	48 237	5.6	30 191	3.7	59.8	601
121 187	0.7	...	-	-	24 710	2.9	14 839	1.8	66.5	602
214 060	1.3	...	-	-	2 910	0.3	3 616	0.4	19.5	603
419 253	2.5	...	-	-	35 317	4.1	34 606	4.2	2.1	604
478 031	2.8	...	-	-	40 133	4.7	39 932	4.8	0.5	605
34 878	0.2	...	-	-	4 895	0.6	3 344	0.4	46.4	606
206 725	1.2	...	-	-	10 665	1.2	8 416	1.0	26.7	607
706 225	4.2	...	-	-	78 322	9.1	59 185	7.2	32.3	609

資料 経済産業省「商業統計表」

17 商業統計調

平成元年10月1日，平成4年10月1日，

(3) 本庁・支所別商店数，従業者数および年間商品販売額（飲食店を除く）

(単位 人,万円,%)

区 分	総 数						
	商 店 数		従 業 者 数		年 間 商 品 販 売 額		
	平成14年	平成11年	平成14年	平成11年	平成14年	平成11年	増加率
岡山市計	8 780	9 942	71 813	80 226	312 016 461	383 585 290	18.7
本 庁	6 747	7 712	55 541	63 255	259 959 361	322 977 161	19.5
西大寺支所	649	681	4 049	4 173	8 027 772	10 717 973	25.1
一宮支所	122	137	712	821	1 294 245	1 685 220	23.2
津高支所	139	136	1 201	916	2 155 515	1 991 468	8.2
高松支所	147	158	798	745	1 482 896	1 544 177	4.0
吉備支所	252	279	2 936	3 272	13 910 843	16 436 285	15.4
妹尾支所	166	196	1 392	1 505	3 890 645	4 040 025	3.7
福田支所	87	105	1 468	1 378	6 332 177	6 448 380	1.8
上道支所	158	187	1 358	1 361	3 324 760	3 398 531	2.2
興除支所	83	92	584	471	644 398	670 122	3.8
足守支所	85	95	332	329	489 498	472 098	3.7
藤田支所	145	164	1 442	2 000	10 504 351	13 203 850	20.4

(単位 人,万円,%)

区 分	小 売 業 計						
	商 店 数		従 業 者 数		年 間 商 品 販 売 額		
	平成14年	平成11年	平成14年	平成11年	平成14年	平成11年	増加率
岡山市計	6 156	6 780	42 774	44 010	78 827 654	86 614 218	9.0
本 庁	4 518	5 001	31 245	33 275	59 282 279	67 559 514	12.3
西大寺支所	560	581	3 528	3 375	5 974 249	5 435 698	9.9
一宮支所	108	117	650	739	1 094 943	1 398 890	21.7
津高支所	120	117	1 038	787	1 706 229	1 486 814	14.8
高松支所	132	143	737	675	1 077 277	1 036 375	3.9
吉備支所	149	164	1 175	997	1 508 712	1 435 436	5.1
妹尾支所	136	158	993	1 102	1 802 015	2 070 445	13.0
福田支所	66	79	922	775	1 754 872	1 634 710	7.4
上道支所	131	160	1 065	1 087	2 719 756	2 630 444	3.4
興除支所	71	75	511	367	468 735	425 788	10.1
足守支所	77	85	305	299	357 882	344 426	3.9
藤田支所	88	100	605	532	1 080 705	1 155 678	6.5

(単位 人,万円,%)

区 分	卸 売 業 計						
	商 店 数		従 業 者 数		年 間 商 品 販 売 額		
	平成14年	平成11年	平成14年	平成11年	平成14年	平成11年	増加率
岡山市計	2 624	3 162	29 039	36 216	233 188 807	296 971 072	21.5
本 庁	2 229	2 711	24 296	29 980	200 677 082	255 417 647	21.4
西大寺支所	89	100	521	798	2 053 523	5 282 275	61.1
一宮支所	14	20	62	82	199 302	286 330	30.4
津高支所	19	19	163	129	449 286	504 654	11.0
高松支所	15	15	61	70	405 619	507 802	20.1
吉備支所	103	115	1 761	2 275	12 402 131	15 000 849	17.3
妹尾支所	30	38	399	403	2 088 630	1 969 580	6.0
福田支所	21	26	546	603	4 577 305	4 813 670	4.9
上道支所	27	27	293	274	605 004	768 087	21.2
興除支所	12	17	73	104	175 663	244 334	28.1
足守支所	8	10	27	30	131 616	127 672	3.1
藤田支所	57	64	837	1 468	9 423 646	12 048 172	21.8

資料 総務局行政管理部文書管理公開課

査結果 (つづき)

平成 11 年 7 月 1 日, 平成 14 年 6 月 1 日現在

(4) 産業細分類別商店数, 従業者数および年間販売額 (飲食店)

(単位 人, 万円)

区 分	商 店 数		従 業 者 数		年 間 販 売 額	
	平成4年	平成元年	平成4年	平成元年	平成4年	平成元年
岡 山 市 計	2 981	3 233	13 451	12 615	6 916 550	5 834 067
一 般 食 堂	414	532	1 874	1 786	896 496	765 112
日 本 料 理 店	189	172	1 562	1 182	1 123 810	785 722
西 洋 料 理 店	141	141	1 644	1 388	805 768	728 290
中華・その他の東洋料理店	421	372	2 081	1 682	1 187 904	804 866
中 華 そ ば 店	154	152	604	601	305 601	250 847
中 華 料 理 店	103	105	774	693	504 558	393 791
焼 肉 店	148	...	594	...	327 116	...
東 洋 料 理 店	16	115	109	388	50 629	160 228
そ ば ・ う ど ん 店	172	189	1 038	974	474 474	433 473
す し 店	175	176	886	869	791 298	640 163
喫 茶 店	1 109	1 302	2 830	3 400	1 052 896	1 103 775
そ の 他 の 一 般 飲 食 店	360	349	1 536	1 334	583 904	542 666
ハ ン バ ー ガ ー 店	19	21	610	476	230 480	244 394
お 好 み 焼 店	266	...	511	...	155 451	...
そ の 他 の 一 般 飲 食 店	75	328	415	858	197 973	298 272

資料 岡山県企画振興部統計管理課

17 商業統計調

(5) 学区別商店数, 従業者数, 年間商品

学 区	商 店 数	従 業 者 数	年 間 商 品 販 売 額	卸 売	
				商 店 数	従 業 者 数
岡 山 市 計	8 780	71 813	312 016 461	2 624	29 039
岡山中央南	848	6 706	32 194 544	151	2 019
岡山中央北	328	2 074	4 992 495	88	1 110
伊 島	93	765	1 537 905	17	160
津 島	87	672	927 223	7	85
御 野	139	888	1 432 123	10	89
牧 石	46	203	381 199	11	45
石 井	370	1 927	4 641 687	27	417
三 門	122	830	1 877 909	32	210
大 野	57	343	1 443 129	21	160
出 石	478	4 231	45 823 661	144	1 397
鹿 田	278	2 253	10 637 155	112	1 222
大 元	399	3 387	21 685 321	229	1 965
清 輝	168	900	3 590 241	53	502
岡 南	250	2 776	12 356 357	94	1 294
福 浜	207	2 369	15 933 414	95	1 211
平 福	93	585	1 275 642	27	174
芳 泉	204	1 607	8 634 049	93	814
浦 安	67	661	2 142 800	38	470
福 島	207	2 636	15 771 370	127	2 006
南 輝	144	1 022	2 107 199	24	108
旭 東	99	399	948 114	15	113
平 井	99	718	2 183 948	23	164
三 勲	128	538	1 149 351	18	89
宇 野	148	1 568	3 672 778	30	463
旭 竜	27	161	325 574	8	57
操 南	116	936	2 333 626	41	379
操 明	50	461	1 810 980	26	283
富 山	113	743	1 304 913	19	121
旭 操	39	144	284 106	6	64
西	439	4 939	27 101 248	298	3 521
御 南	130	1 361	6 605 676	79	885
陵 南	97	967	2 601 051	29	380
芳 田	172	1 552	6 805 714	95	1 001
芳 明	115	1 209	4 805 340	62	666
甲 浦	48	375	1 129 871	10	166
小 串	27	73	63 132	1	
財 田	90	845	3 155 109	19	197
之 口	24	145	94 851	4	11
高 島	94	675	1 149 250	20	101
幡 多	159	1 516	4 327 701	39	401

査結果 (つづき)

販売額および売場面積 (飲食店を除く)

(単位 人, 万円, m²)(平成14年6月1日現在)

業		小 売 業				学 区	
年間商品販売額	商店数	従業者数	年間商品販売額	売場面積			
233 188 807	6 156	42 774	78 827 654	859 785	市 計		
22 185 666	697	4 687	10 008 878	102 004	岡山中央南		
3 936 723	240	964	1 055 772	11 278	岡山中央北		
409 342	76	605	1 128 563	6 673	伊 島		
212 464	80	587	714 759	8 570	津 島		
295 468	129	799	1 136 655	13 919	御 野		
142 134	35	158	239 065	1 615	牧 石		
2 688 378	343	1 510	1 953 309	22 989	石 井		
1 023 314	90	620	854 595	10 334	三 門		
1 208 146	36	183	234 983	3 786	大 野		
38 889 622	334	2 834	6 934 039	86 084	出 石		
8 908 513	166	1 031	1 728 642	12 645	鹿 田		
18 102 125	170	1 422	3 583 196	30 970	大 元		
3 123 001	115	398	467 240	6 846	清 輝		
9 336 566	156	1 482	3 019 791	38 291	岡 南		
13 885 224	112	1 158	2 048 190	15 566	福 浜		
578 707	66	411	696 935	10 793	平 福		
6 849 373	111	793	1 784 676	7 846	芳 泉		
1 858 013	29	191	284 787	4 231	浦 安		
14 871 650	80	630	899 720	9 079	福 島		
340 408	120	914	1 766 791	24 848	南 輝		
570 089	84	286	378 025	4 289	旭 東		
1 137 873	76	554	1 046 075	13 354	平 井		
561 576	110	449	587 775	6 309	三 勲		
1 510 756	118	1 105	2 162 022	23 720	宇 野		
158 396	19	104	167 178	1 543	旭 竜		
1 235 840	75	557	1 097 786	10 326	操 南		
1 556 614	24	178	254 366	1 336	操 明		
542 820	94	622	762 093	11 291	富 山		
175 382	33	80	108 724	2 455	旭 操		
24 264 017	141	1 418	2 837 231	23 050	西		
5 448 382	51	476	1 157 294	7 043	御 南		
1 648 881	68	587	952 170	9 091	陵 南		
5 705 858	77	551	1 099 856	13 775	芳 田		
3 243 599	53	543	1 561 741	17 014	芳 明		
814 912	38	209	314 959	6 278	甲 浦		
	26	62	52 098	1 138	小 串		
1 544 447	71	648	1 610 662	21 267	財 田		
17 316	20	134	77 535	1 021	竜 之		
278 164	74	574	871 086	9 584	高 口		
2 166 580	120	1 115	2 161 121	16 032	幡 島		
					多		

17 商業統計調

(5) 学区別商店数，従業者数，年間商品販売

学 区	商 店 数	従 業 者 数	年 間 商 品 販 売 額	卸 売	
				商 店 数	従 業 者 数
古 都	45	390	1 388 113	10	80
可 知	75	458	908 341	3	6
芥 子	57	473	752 610	4	11
政 山	37	212	568 704	8	67
開 田	7	29	53 511	1	
西 大 寺 南	42	209	568 952	7	77
西 大 寺 神	229	1 556	2 610 279	31	141
雄 豊	23	87	221 045	3	18
太 伯	35	200	406 660	8	49
	43	256	366 254	4	13
幸 島	26	89	56 505	3	6
朝 日	14	54	88 344	3	29
大 宮	16	36	38 454	4	10
中 山	59	282	417 839	5	34
馬 屋 下	10	266	43 826	3	8
桃 丘	8	36	57 232	1	
平 津	45	368	775 348	5	15
野 谷	25	101	157 385	1	
横 井	105	1 062	1 909 582	16	142
馬 屋 上	9	38	88 548	2	
庄 内	103	592	1 140 573	10	46
加 茂	11	43	76 840	2	
鯉 山	33	163	265 483	3	8
吉 備	200	2 317	12 632 448	90	1 526
妹 尾	128	1 079	3 091 362	18	296
箕 島	32	258	526 331	9	58
福 田	93	1 523	6 605 129	24	591
浮 田	33	324	932 219	8	115
城 東 台	6	24	106 766	2	
平 島	78	775	1 619 389	9	85
御 休	30	200	567 336	5	61
角 山	11	35	99 050	3	16
興 除	32	215	366 182	2	
曾 根	13	41	49 506	3	10
東 疇	38	328	228 710	7	45
足 守	40	164	325 317	6	20
大 井	22	112	111 436	2	
高 田	10	19	13 985	-	-
福 谷	13	37	38 760	-	-
第 一 藤 田	24	139	233 396	11	37
第 二 藤 田	80	964	9 422 650	39	738
第 三 藤 田	41	339	848 305	7	62

査結果 (つづき)

額および売場面積 (飲食店を除く) (つづき)

(単位 人, 万円, m ²)(平成14年6月1日現在)						学 区	
業	年間商品販売額	商店数	小 売 従業者数	業 年間商品販売額	売 場 面 積		
	436 137	35	310	951 976	4 971	古	都
	7 510	72	452	900 831	19 201	可	知
	30 998	53	462	721 612	7 406	芥	子 山
	416 068	29	145	152 636	1 082	政	田
		6	15	21 350	179	開	成
	417 838	35	132	151 114	1 552	西	大 寺 南
	255 538	198	1 415	2 354 741	29 527	西	大 寺
	97 560	20	69	123 485	1 113	雄	神
	260 666	27	151	145 994	987		豊
	22 087	39	243	344 167	3 180	太	伯
	7 131	23	83	49 374	475	幸	島
	61 506	11	25	26 838	494	朝	日
	8 323	12	26	30 131	358	大	宮
	98 076	54	248	319 763	2 781	中	山
	20 942	7	18	22 884	528	馬	屋 下
		7	31	50 675	790	桃	丘
	73 727	40	353	701 621	9 957	平	津
		24	96	117 385	2 640	野	谷
	362 286	89	920	1 547 296	20 660	横	井
		7	22	41 548	428	馬	屋 上
	352 365	93	546	788 208	10 536	庄	内
		9	36	51 786	232	加	茂
	28 200	30	155	237 283	3 388	鯉	山
	11 641 840	110	791	990 608	13 420	吉	備
	1 623 395	110	783	1 467 967	17 848	妹	尾
	201 755	23	200	324 576	6 646	箕	島
	4 840 785	69	932	1 764 344	12 112	福	田
	197 313	25	209	734 906	4 090	浮	田
		4	8	4 633	139	城	東 台
	55 327	69	690	1 564 062	30 482	平	島
	181 046	25	139	386 290	2 628	御	休
	69 185	8	19	29 865	1 159	角	山
		30	197	267 468	2 079	興	除
	10 074	10	31	39 432	2 556	曾	根
	66 875	31	283	161 835	2 230	東	疇
	120 634	34	144	204 683	2 173	足	守
		20	105	100 454	1 027	大	井
	-	10	19	13 985	521	高	田
	-	13	37	38 760	346	福	谷
	74 792	13	102	158 604	110	第 一	藤 田
	9 113 606	41	226	309 044	7 002	第 二	藤 田
	235 248	34	277	613 057	2 469	第 三	藤 田

資料 総務局行政管理部文書管理公開課

18 工業統計

各年12月

(1) 産業中分類，従業者規模別事業所数，従業者数

区 分	事業所数	従 業 者 数			製 造
		合 計	常 用 労 働 者 数	個人事業主， 家族従業者数	合 計
平成9年	1 269	33 322	33 150	172	90 528 959
10	1 310	32 988	32 789	199	84 740 329
11	1 202	31 732	31 570	162	78 340 334
12	1 182	30 319	30 166	153	76 062 637
13	1 070	29 523	29 390	133	70 989 513
(13年)					
12 食 料 品 製 造 業	128	4 333	4 317	16	10 081 314
13 飲 料・飼 料・た ば こ 製 造 業	17	219	218	1	386 471
14 織 維 工 業	11	321	321	-	437 034
15 衣 服・そ の 他 の 織 維 製 品 製 造 業	102	2 214	2 192	22	2 432 139
16 木 材・木 製 品 製 造 業	16	496	496	-	1 194 289
17 家 具・装 備 品 製 造 業	54	466	448	18	495 203
18 パ ル プ・紙・紙 加 工 品 製 造 業	29	1 059	1 058	1	2 872 997
19 出 版・印 刷・同 関 連 産 業	128	3 332	3 320	12	6 266 784
20 化 学 工 業	14	2 116	2 116	-	8 046 354
21 石 油 製 品・石 炭 製 品 製 造 業	7	46	46	-	279 970
22 プ ラ ス チ ッ ク 製 品 製 造 業	49	785	780	5	1 367 136
23 ゴ ム 製 品 製 造 業	19	731	728	3	1 204 896
24 な め し 革・同 製 品・毛 皮 製 造 業	5	26	23	3	24 088
25 窯 業・土 石 製 品 製 造 業	38	930	930	-	2 399 351
26 鉄 鋼 業	27	684	684	-	1 607 382
27 非 鉄 金 属 製 造 業	7	702	702	-	1 868 316
28 金 属 製 品 製 造 業	129	1 948	1 927	21	3 723 502
29 一 般 機 械 器 具 製 造 業	131	3 657	3 645	12	8 555 211
30 電 気 機 械 器 具 製 造 業	39	3 277	3 274	3	13 068 696
31 輸 送 用 機 械 器 具 製 造 業	48	1 266	1 263	3	2 027 434
32 精 密 機 械 器 具 製 造 業	12	147	147	-	155 299
34 そ の 他 の 製 造 業	60	768	755	13	2 495 647
従業者規模別					
4人～ 9人	522	3 146	3 022	124	3 448 851
10人～ 19人	241	3 357	3 355	2	4 340 644
20人～ 29人	125	3 089	3 082	7	4 341 400
30人～ 49人	57	2 215	2 215	-	6 086 371
50人～ 99人	75	5 096	5 096	-	12 673 123
100人～ 199人	30	3 991	3 991	-	11 033 024
200人～ 299人	7	1 797	1 797	-	4 506 292
300人～ 499人	9	3 125	3 125	-	7 343 085
500人～ 999人	2			-	
1000人以上	2			-	

(注) 粗付加価値額の出所は岡山県企画振興部統計管理課

調査結果

31日現在

および製造品出荷額等（従業者4人以上の事業所）

(単位 人,万円)

品 出 荷 額 等			現 金 給与総額	原 材 料 使用額等	粗 付 加 価 値 額	区 分
製 造 品 出 荷 額	加 工 賃 収 入 額	修 理 料 収 入 額				
86 144 075	4 354 110	30 034	14 704 835	49 463 415	40 204 420	平成9年
80 432 923	4 245 389	62 017	14 643 910	45 076 829	38 729 841	10
74 743 121	3 515 914	81 299	13 864 905	40 572 080	36 785 493	11
72 280 607	3 685 701	96 329	13 418 880	40 571 517	34 573 995	12
67 335 932	3 558 800	94 781	12 471 980	37 949 716	31 860 300	13
9 998 526	82 788	-	1 406 625	5 439 350	4 449 000	12
347 458	39 013	-	82 605	161 871	201 546	13
234 062	202 972	-	126 768	200 429	226 244	14
1 896 524	535 405	210	525 976	1 270 499	1 106 542	15
1 091 803	102 486	-	228 901	751 949	424 862	16
474 502	13 246	7 455	146 797	216 043	265 874	17
2 851 480	21 517	-	450 709	1 550 391	1 263 459	18
5 575 090	691 694	-	1 589 455	3 174 738	2 955 450	19
7 936 631	109 723	-	1 018 004	3 681 700	4 180 974	20
240 370	39 600	-	23 658	149 434	124 319	21
1 294 595	72 271	270	294 424	587 425	744 132	22
1 199 727	5 169	-	310 557	583 695	596 160	23
22 498	1 590	-	5 903	10 482	12 959	24
2 271 688	127 663	-	418 171	1 094 478	1 249 538	25
1 533 364	73 318	700	276 924	982 425	596 459	26
1 830 525	28 202	9 589	404 198	593 348	1 226 656	27
3 039 243	678 656	5 603	799 839	1 924 778	1 718 016	28
8 081 884	409 118	64 209	1 770 456	4 950 844	3 460 047	29
12 978 571	89 431	694	1 699 014	7 582 766	5 496 763	30
1 839 775	186 815	844	519 752	1 129 012	858 302	31
138 997	13 455	2 847	61 844	59 591	91 150	32
2 458 619	34 668	2 360	311 400	1 854 468	611 848	34
2 715 852	713 132	19 867	981 769	1 513 811	1 838 019	4 ~ 9
3 605 681	722 506	12 457	1 155 461	2 001 503	2 227 953	10 ~ 19
3 957 133	382 017	2 250	1 047 508	2 053 554	2 171 622	20 ~ 29
5 784 677	256 391	45 303	932 623	3 301 600	2 665 426	30 ~ 49
12 048 134	624 387	602	2 077 471	7 261 738	5 193 078	50 ~ 99
10 290 516	742 508	-	1 869 940	6 084 722	4 731 850	100 ~ 199
4 388 433	117 859	-	855 000	2 065 331	2 340 843	200 ~ 299
7 333 496	-	9 589	1 538 591	4 018 301	3 195 466	300 ~ 499
	-	-				500 ~ 999
	-	-				1000以上

資料 総務局行政管理部文書管理公開課
岡山県企画振興部統計管理課

18 工業統計調査

各年12月

(2) 本庁・支所別事業所数，従業者数および

区分	総数	本庁	西大寺支所	一宮支所	津高支所	高松支所
事業所数						
平成10年	1 310	805	182	23	26	32
11	1 202	736	171	22	24	29
12	1 182	718	168	24	26	27
13	1 070	651	158	20	21	25
従業者数						
平成10年	32 988	18 710	5 980	331	633	512
11	31 732	18 054	5 738	234	586	454
12	30 319	16 873	5 691	277	590	418
13	29 523	16 583	5 778	232	575	373
製造品出荷額等						
平成10年	84 740 329	40 691 244	18 142 490	433 228	1 057 493	737 335
11	78 340 334	38 843 428	17 171 357	261 792	963 001	724 047
12	76 062 637	37 875 448	16 400 589	236 687	1 129 200	766 521
13	70 989 513	34 997 875	15 604 378	188 634	1 016 289	625 008

(3) 本庁・支所，産業中分類別製造

産業中分類	総数	本庁	西大寺支所	一宮支所	津高支所
総数	70 989 513	34 997 875	15 604 378	188 634	1 016 289
12 食料品製造業	10 081 314	7 627 470	1 895 655	-	-
13 飲料・飼料・たばこ製造業	386 471	279 080	-	-	-
14 繊維工業	437 034	386 472	-	-	-
15 衣服・その他の繊維製品製造業	2 432 139	1 265 025	837 940	-	-
16 木材・木製品製造業	1 194 289	1 012 111	-	-	-
17 家具・装備品製造業	495 203	176 872	28 666	-	73 815
18 パルプ・紙・紙加工品製造業	2 872 997	1 300 233	868 322	-	-
19 出版・印刷・同関連産業	6 266 784	5 711 543	168 752	-	350 895
20 化学工業	8 046 354	5 017 197	2 366 296	-	-
21 石油製品・石炭製品製造業	279 970	173 470	-	-	-
22 プラスチック製品製造業	1 367 136	479 419	104 243	-	-
23 ゴム製品製造業	1 204 896	601 907	-	-	-
24 なめし革・同製品・毛皮製造業	24 088	15 923	-	-	-
25 窯業・土石製品製造業	2 399 351	1 299 678	846 599	-	-
26 鉄鋼	1 607 382	877 017	382 954	-	-
27 非鉄金属製造業	1 868 316	770 028	-	-	-
28 金属製品製造業	3 723 502	1 258 550	1 610 264	-	-
29 一般機械器具製造業	8 555 211	3 648 590	1 793 886	22 848	-
30 電気機械器具製造業	13 088 696	1 957 158	1 255 515	-	-
31 輸送用機械器具製造業	2 027 434	518 707	904 504	-	-
32 精密機械器具製造業	155 299	117 630	-	-	-
34 その他の製造業	2 495 647	503 795	1 878 459	-	-

結果 (つづき)

31日現在

び製造品出荷額等 (従業者4人以上の事業所)

(単位 人,万円)

吉備支所	妹尾支所	福田支所	上道支所	興除支所	足守支所	藤田支所	区分
56	41	15	27	37	22	44	10
52	34	15	23	32	20	44	11
47	36	16	24	35	17	44	12
45	29	15	19	31	15	41	13
1 320	741	332	2 404	942	312	771	10
1 322	706	303	2 354	861	299	821	11
1 210	706	295	2 322	869	256	812	12
1 197	649	277	2 117	737	201	804	13
3 214 594	1 111 362	592 128	15 100 706	1 951 301	219 452	1 488 996	10
2 781 453	975 768	573 181	12 451 832	1 880 267	213 729	1 500 479	11
2 641 453	1 028 517	573 473	11 530 239	1 982 545	198 506	1 699 459	12
2 628 318	974 308	585 906	11 157 754	1 635 026	196 149	1 379 868	13

資料 岡山県企画振興部統計管理課

品出荷額等 (従業者4人以上の事業所)

(単位 万円)(平成13年)

高松支所	吉備支所	妹尾支所	福田支所	上道支所	興除支所	足守支所	藤田支所	産業 中分類
625 008	2 628 318	974 308	585 906	11 157 754	1 635 026	196 149	1 379 868	総数
-	-	-	-	-	-	-	-	12
-	-	-	-	-	-	-	-	13
-	-	-	-	-	-	-	-	14
45 459	-	41 340	-	11 208	157 248	-	-	15
-	-	-	-	-	-	-	-	16
-	96 392	-	-	-	-	-	-	17
-	-	-	-	-	-	-	-	18
-	-	-	-	-	-	-	-	19
-	-	-	-	-	-	-	-	20
-	-	-	-	-	-	-	-	21
328 144	-	-	-	-	276 480	-	85 149	22
-	-	-	-	-	-	-	-	23
-	-	-	-	-	-	-	-	24
45 338	-	-	-	-	-	-	-	25
-	-	-	-	-	-	-	-	26
-	-	-	-	-	-	-	-	27
42 834	119 573	-	-	-	58 514	-	206 909	28
-	1 416 444	146 378	-	-	977 902	-	85 149	29
-	-	-	-	-	-	-	-	30
-	74 182	-	-	-	-	-	65 647	31
-	-	-	-	-	-	-	-	32
-	-	-	-	-	-	-	-	34

資料 岡山県企画振興部統計管理課

18 工業統計調査

(4) 学区別事業所数，従業者数及び製造品出荷額等（従業者4人以上の事業所）

学 区	事 業 所 数	従 業 者 数		製造品出荷額,加工賃収入額,修 理料収入額の計	
			1事業所当り		1事業所当り
岡 山 市 計					
岡山中央南	10	176	17.6	139 348	13 934.8
岡山中央北	19	169	8.9	137 119	7 216.8
伊 島	7	252	36.0	545 682	77 954.6
津 島	2	17	8.5	6 689	3 344.5
御 野	6	288	48.0	409 218	68 203.0
牧 石	19	418	22.0	1 004 072	52 845.9
石 井	11	189	17.2	142 780	12 980.0
三 門	30	901	30.0	1 632 003	54 400.1
大 野	14	206	14.7	318 904	22 778.9
出 石	7	242	34.6	2 171 949	310 278.4
鹿 田	32	826	25.8	1 369 333	42 791.7
大 元	15	368	24.5	576 298	38 419.9
清 輝	19	274	14.4	1 246 312	65 595.4
岡 南	37	753	20.4	1 314 447	35 525.6
福 浜	31	646	20.8	1 514 908	48 868.0
平 福	14	1 177	84.1	4 582 238	327 302.7
芳 泉	14	219	15.6	280 170	20 012.1
浦 安	19	291	15.3	375 735	19 775.5
福 島	13	870	66.9	3 713 772	285 674.8
南 輝	8	349	43.6	148 050	18 506.3
旭 東	10	59	5.9	41 188	4 118.8
平 井	7	72	10.3	63 251	9 035.9
三 勲	12	96	8.0	113 876	9 489.7
宇 野	12	208	17.3	213 280	17 773.3
旭 竜	3	23	7.7	14 903	4 967.7
操 南	18	199	11.1	322 037	17 890.9
操 明	40	2 086	52.2	3 680 267	92 006.7
富 山	8	702	87.8	1 412 977	176 622.1
旭 操	4	44	11.0	67 305	16 826.3
西	15	136	9.1	169 072	11 271.5
御 南	47	759	16.1	1 317 163	28 024.7
陵 南	19	348	18.3	487 828	25 675.2
芳 田	27	282	10.4	341 108	12 633.6
芳 明	20	307	15.4	433 351	21 667.6
甲 浦	21	491	23.4	1 204 541	57 359.1
小 串	11	205	18.6	235 128	21 375.3
財 田	34	1 474	43.4	2 887 734	84 933.4
竜 之	5	70	14.0	171 718	34 343.6
高 島	12	324	27.0	287 529	23 960.8
幡 多	10	315	31.5	331 849	33 184.9

結果 (つづき)

(4) 学区別事業所数, 従業者数及び製造品出荷額等 (従業者4人以上の事業所) (つづき)

学区		事業所数	従業者数		(単位 人,万円)(平成13年12月31日)	
			1事業所当り	1事業所当り	製造品出荷額,加工賃収入額,修理料収入額の計	1事業所当り
古	都	32	1 144	35.8	2 994 840	93 588.8
可	知	7	202	28.9	509 832	72 833.1
芥	山	8	232	29.0	226 073	28 259.1
政	田	10	117	11.7	121 307	12 130.7
開	成	19	1 066	56.1	4 319 313	227 332.3
西	南	23	612	26.6	1 368 805	59 513.3
西	大	12	376	31.3	379 047	31 587.3
雄	神	7	236	33.7	555 157	79 308.1
	豊	15	1 010	67.3	2 735 272	182 351.5
太	伯	8	74	9.3	75 375	9 421.9
幸	島	7	509	72.7	1 831 634	261 662.0
朝	日	7	164	23.4	422 424	60 346.3
大	宮	3	36	12.0	65 299	21 766.3
中	山	11	141	12.8	80 393	7 308.5
馬	下	6	71	11.8	87 276	14 546.0
桃	丘	1	9	9.0	12 877	12 877.0
平	津	2	11	5.5	8 088	4 044.0
野	谷	4	41	10.3	82 008	20 502.0
横	井	13	289	22.2	338 852	26 065.5
馬	上	4	245	61.3	595 429	148 857.3
庄	内	14	237	16.9	493 410	35 243.6
加	茂	5	52	10.4	36 459	7 291.8
鯉	山	6	84	14.0	95 139	15 856.5
吉	備	34	949	27.9	2 201 061	64 737.1
妹	尾	10	261	26.1	460 847	46 084.7
箕	島	18	381	21.2	511 951	28 441.7
福	田	16	284	17.8	587 416	36 713.5
浮	田	4	422	105.5	1 187 208	296 802.0
城	東	-	-	-	-	-
平	島	6	1 581	263.5	9 773 111	1 628 851.8
御	休	5	49	9.8	83 886	16 777.2
角	山	4	65	16.3	113 549	28 387.3
興	除	12	464	38.7	1 272 881	106 073.4
曾	根	6	73	12.2	88 189	14 698.2
東	疇	13	200	15.4	273 956	21 073.5
足	守	6	115	19.2	74 787	12 464.5
大	井	5	47	9.4	74 049	14 809.8
高	田	1	4	4.0	3 700	3 700.0
福	谷	3	35	11.7	43 613	14 537.7
第一	藤	15	190	12.7	267 912	17 860.8
第二	藤	15	469	31.3	883 237	58 882.5
第三	藤	11	145	13.2	228 719	20 792.6

(注) 学区別集計の学区は, 調査区を学区に最も近い形でふり分けたものである。
 牧山分校は牧石学区に含む。

資料 総務局行政管理部文書管理公開課

19 農業七

各年2月

(1) 旧市町村,

旧市町村	総農家数					
		販売農家				自給的農家
		専業	第1種兼業	第2種兼業		
市 総数						
平成7年	13 600	10 737	1 686	1 711	7 340	2 863
12	12 127	9 485	1 827	908	6 750	2 642
(平成12年)						
岡山市	715	460	107	29	324	255
高島村	224	165	25	10	130	59
芳田村	185	128	14	6	108	57
幡多村	117	73	24	4	45	44
財田村	159	104	20	2	82	55
牧石村	257	175	84	30	61	82
牧山村 3-1	72	31	9	-	22	41
高月村 2-1	66	43	16	8	19	23
今村	146	90	19	4	67	56
白石村	131	82	12	2	68	49
操陽村	149	128	21	8	99	21
富山村	77	53	12	-	41	24
三幡村	182	148	26	9	113	34
冲田村	145	130	26	4	100	15
大野村	207	153	29	2	122	54
甲浦村	116	64	9	5	50	52
小串村	87	67	21	13	33	20
本庁計	3035	2 094	474	136	1 484	941
西大寺町	252	198	51	25	122	54
古都村	213	166	52	31	83	47
可知村	158	137	33	14	90	21
光政村	208	183	24	18	141	25
津田村	180	160	29	19	112	20
九幡村	175	157	25	23	109	18
金田村	118	103	16	15	72	15
豊村	182	137	20	13	104	45
太伯村	217	183	28	22	133	34
幸島村	302	266	43	23	200	36
朝日村	287	232	56	31	145	55
雄神村	201	160	40	28	92	41

ンサス結果

1日現在

専兼業別農家数

旧市町村	総農家数					
	販売農家					自給的農家
	専業	第1種兼業	第2種兼業			
大宮村 2-1	173	125	24	11	90	48
豊原村 2-1	54	51	6	6	39	3
西大寺支所計	2 720	2 258	447	279	1 532	462
一宮村	205	141	22	3	116	64
平津村	226	182	45	32	105	44
馬屋下村	292	229	46	67	116	63
一宮支所計	723	552	113	102	337	171
野谷村	265	169	40	14	115	96
牧山村 3-3	12	6	3	-	3	6
馬屋上村	195	167	48	30	89	28
横井村	258	130	31	14	85	128
津高支所計	730	472	122	58	292	258
角山村	180	157	36	13	108	23
御休村	158	131	25	5	101	27
平島村	143	116	31	8	77	27
浮田村	200	176	50	25	101	24
上道支所計	681	580	142	51	387	101
興除村	764	726	83	72	571	38
藤田村	658	637	77	91	469	21
吉備町	506	365	59	17	289	141
妹尾町	273	200	21	9	170	73
福田村	303	250	19	5	226	53
加茂村	357	292	37	12	243	65
生石村	225	180	32	7	141	45
高松町	211	160	23	14	123	51
真金町	110	79	11	4	64	31
高松支所計	903	711	103	37	571	192
足守町	158	129	26	9	94	29
大井村	157	116	30	12	74	41
日近村	173	135	30	7	98	38
岩田村	130	102	25	11	66	28
福谷村	213	158	56	12	90	55
足守支所計	831	640	167	51	422	191

資料 農林水産省「農林業センサス報告書」

19 農業センサス

各年2月

(2) 旧市町村別経営耕地面積

(単位 アール)

旧市町村	経営 耕地 総面積	田				畑				樹園地	
		総面積	稲を 作った田	稲以外 の作物 だけを 作った田	作付け しなか った田	総面積	普通畑	牧草 専用地	作付け しなか った畑	総面積	うち 果樹園
平成7年	1 072 948	962 777	869 771	46 620	46 386	52 457	42 228	1 075	9 154	57 714	56 639
12	942 272	856 313	671 717	2 604	5 299	39 256	32 685	639	5 932	46 703	45 755
(平成12年)											
岡山市	44 809	42 469	34 798	1 832	5 839	1 831	1 702	-	129	509	361
高島村	12 830	12 541	8 821	1 083	2 637	272	228	-	44	17	17
芳田村	11 804	11 542	9 221	383	1 938	204	180	-	24	58	10
幡多村	7 188	5 755	5 088	287	380	295	293	-	2	1 138	981
財田村	6 712	6 146	5 746	171	229	231	194	-	37	335	300
牧石村	9 497	4 348	2 657	1 243	448	4 337	3 838	-	499	812	800
牧山村3-1	1 238	808	696	61	51	159	154	-	5	271	266
高月村2-1	2 228	1 182	1 023	34	125	821	692	-	129	225	225
今村	9 352	9 269	8 071	72	1 126	79	78	-	1	4	4
白石村	5 005	4 811	4 456	9	346	170	141	-	29	24	24
操陽村	14 850	14 705	12 818	457	1 430	140	132	-	8	5	5
富山村	4 818	4 485	3 971	135	379	148	135	-	13	185	174
三幡村	14 124	13 939	11 889	185	1 865	161	145	-	16	24	9
沖田村	13 338	13 255	10 207	205	2 843	83	77	-	6	-	-
大野村	10 954	10 665	8 559	169	1 937	226	201	-	25	63	63
甲浦村	4 085	3 720	2 623	29	347	291	211	-	80	74	74
小串村	7 679	6 953	3 606	2 799	548	703	615	-	88	23	3
西大寺町	18 037	16 068	12 957	555	2 556	428	360	-	68	1 541	1 541
古都村	16 965	11 348	10 306	139	903	441	346	-	95	5 176	5 167
可知村	15 092	14 190	10 894	1 202	2 094	508	250	230	28	394	394
光政村	24 320	24 026	21 343	624	2 059	294	279	-	15	-	-
津田村	21 292	21 063	17 819	1 296	1 948	227	201	-	26	2	2
九幡村	20 671	20 238	15 360	1 795	3 083	356	324	-	32	77	47
金田村	13 480	13 095	10 071	1 117	1 907	345	327	-	18	40	40
豊村	15 942	15 133	10 771	1 521	2 841	665	560	-	105	144	144

結果 (つづき)

1日現在

(2) 旧市町村別経営耕地面積 (つづき)

(単位 アール)

旧市町村	経営 耕地 総面積	田				畑				樹園地	
		総面積	稲を 作った田	稲以外 の作物 だけを 作った田	作付け しなか った田	総面積	普通畑	牧草 専用地	作付け しなか った畑	総面積	うち 果樹園
太伯村	24 924	22 745	16 478	3 009	3 258	1 888	1 564	3	321	291	291
幸島村	32 402	31 100	22 269	3 663	5 168	1 260	945	26	289	42	33
朝日村	20 256	14 979	11 335	2 075	1 569	5 088	4 693	10	385	189	169
雄神村	15 402	10 748	8 764	373	1 611	336	318	-	18	4 318	4 314
大宮村 2-1	8 915	7 647	6 042	642	963	908	725	-	183	360	350
豊原村 2-1	5 948	5 775	4 203	721	851	162	127	-	35	11	11
一宮村	11 491	10 859	9 546	328	985	462	384	-	78	170	170
平津村	11 858	7 558	6 351	263	944	993	826	-	167	3 307	3 289
馬屋下村	15 724	6 397	5 418	377	602	692	489	-	203	8 635	8 612
野谷村	8 675	6 484	5 325	468	691	481	385	-	96	1 710	1 688
牧山村 3-3	303	240	224	-	16	30	20	-	10	33	33
馬屋上村	9 928	5 089	4 185	224	680	433	308	10	115	4 406	4 396
横井村	6 721	4 294	3 692	127	475	480	414	-	66	1 947	1 947
角山村	17 091	14 859	11 191	378	3 290	828	573	-	255	1 404	1 353
御休村	12 464	11 427	8 934	998	1 495	621	517	30	74	416	376
平島村	11 208	10 411	7 718	242	2 451	566	507	-	59	231	230
浮田村	14 842	8 754	7 382	346	1 026	1 395	751	300	344	4 693	4 683
興除村	107 192	107 033	81 921	6 546	18 566	122	82	-	40	37	37
藤田村	101 145	100 315	73 362	13 573	13 380	818	390	-	428	12	5
吉備町	28 907	27 784	20 810	2 050	4 924	634	491	-	143	489	382
妹尾町	18 453	16 925	13 844	512	2 569	886	854	-	32	642	621
福田村	20 798	20 114	14 322	1 008	4 784	459	341	4	114	225	221
加茂村	27 304	26 306	21 995	1 364	2 947	714	644	-	70	284	250
生石村	13 812	13 199	9 650	1 088	2 461	508	365	-	143	105	105
高松町	15 509	14 406	11 480	712	2 214	355	293	1	61	748	741
真金町	7 092	6 930	6 279	228	423	91	81	-	10	71	49
足守町	11 707	11 038	9 840	460	738	425	259	25	141	244	236
大井町	9 050	8 556	7 135	552	869	443	439	-	4	51	51
日近村	8 959	8 225	7 104	492	629	558	472	-	86	176	152
岩田村	6 642	5 946	4 716	216	1 014	494	393	-	101	202	202
福谷村	11 240	8 416	6 431	1 265	720	2 711	2 372	-	339	113	107

(注) 平成12年は販売農家のみの数値。

資料 農林水産省「農林業センサス報告書」

19 農業センサス

各年2月

(3) 旧市町村，作物の類別作付面積（果樹，桑，施設園芸作物を除く）

(単位 アール)

旧市町村	作付 (栽培) 面積計	類別作付面積										
		稲	麦類	雑穀	いも類	豆類	工芸 農作物	野菜類	花き類 ・花木	飼料用 作物	種苗・ 苗木類	その他
平成7年	1 036 565	828 420	150 985	33	2 490	5 207	2 299	33 971	3 117	7 604	145	2 294
12	803 793	647 266	114 816	454	1 010	4 711	1 468	30 058	2 469	...	200	1 341
(平成12年)												
岡山市	38 242	31 583	3 119	111	17	280	229	2 537	113	...	53	200
高島村	8 262	7 414	-	-	9	4	327	463	-	...	-	45
芳田村	8 729	8 089	350	-	14	53	-	164	49	...	10	-
幡多村	4 788	4 283	-	10	7	3	24	441	20	...	-	-
財田村	5 514	5 253	-	-	6	-	5	217	-	...	33	-
牧石村	7 229	1 615	-	-	9	11	-	4 561	993	...	40	-
牧山村3-1	525	440	-	12	2	2	-	10	59	...	-	-
高月村2-1	1 368	766	-	-	2	6	-	594	-	...	-	-
今村	7 059	6 859	190	-	2	8	-	-	-	...	-	-
白石村	4 034	4 032	-	-	2	-	-	-	-	...	-	-
操陽村	12 810	11 989	457	-	2	129	-	231	2	...	-	-
富山村	3 539	3 370	145	-	1	20	-	3	-	...	-	-
三幡村	11 436	11 170	240	-	2	9	15	-	-	...	-	-
沖田村	9 931	9 785	-	-	1	22	-	123	-	...	-	-
大野村	7 815	7 752	-	-	16	17	-	30	-	...	-	-
甲浦村	2 490	2 294	-	-	26	22	-	128	-	...	-	20
小串村	6 230	3 237	-	5	27	21	-	2 683	237	...	5	15
西大寺町	13 451	12 862	360	-	19	20	-	151	-	...	39	-
古都村	10 258	10 076	129	-	13	5	-	34	1	...	-	-
可知村	12 811	10 847	1 808	-	25	5	-	66	60	...	-	-
光政村	22 262	21 159	713	10	1	90	-	289	-	...	-	-
津田村	20 109	17 240	2 514	20	7	124	-	204	-	...	-	-
九幡村	18 447	15 141	2 523	13	7	213	-	390	90	...	-	70
金田村	12 503	9 912	2 331	-	-	100	-	157	-	...	3	-
豊村	13 011	10 589	2 210	-	24	43	-	136	-	...	2	7

結果（つづき）

1日現在

(3) 旧市町村，作物の類別作付面積（果樹，桑，施設園芸作物を除く）（つづき）

(単位 アール)

旧市町村	作付 (栽培) 面積計	類別作付面積										
		稲	麦類	雑穀	いも類	豆類	工芸 農作物	野菜類	花き類	飼料用 作物	種苗・ 苗木類	その他
									花木			
太伯村	19 286	16 235	1 827	30	58	109	-	907	20	...	-	100
幸島村	29 589	22 214	6 173	-	45	96	1	1 007	10	...	-	43
朝日村	18 816	10 519	1 365	28	272	74	-	6 453	81	...	-	24
雄神村	9 035	8 700	258	-	10	46	-	21	-	...	-	-
大宮村2-1	7 140	5 840	494	15	108	293	-	339	50	...	1	-
豊原村2-1	5 239	4 164	980	40	6	28	-	16	5	...	-	-
一宮村	9 296	9 106	15	-	26	61	-	79	8	...	1	-
平津村	6 065	5 947	-	-	22	53	-	42	-	...	1	-
馬屋下村	4 536	4 476	-	-	12	8	-	35	5	...	-	-
野谷村	4 801	4 741	11	-	11	14	-	24	-	...	-	-
牧山村3-3	224	224	-	-	-	-	-	-	-	...	-	-
馬屋上村	3 756	3 726	-	-	4	11	-	14	-	...	1	-
横井村	3 402	3 389	-	-	-	-	-	13	-	...	-	-
角山村	11 444	11 144	-	-	2	98	-	13	78	...	-	109
御休村	9 312	8 816	432	-	1	45	-	6	12	...	-	-
平島村	7 735	7 671	-	-	7	38	-	10	9	...	-	-
浮田村	7 557	7 175	-	-	11	120	10	181	60	...	-	-
興除村	115 423	81 780	31 584	7	-	266	-	1 436	-	...	-	350
藤田村	130 018	73 300	51 666	130	-	215	15	4 682	10	...	-	-
吉備町	20 578	20 323	-	1	20	96	-	68	67	...	-	3
妹尾町	16 010	13 587	2 364	-	7	2	-	41	8	...	1	-
福田村	15 079	13 926	558	-	21	391	128	39	16	...	-	-
加茂村	22 106	21 512	-	-	47	200	-	328	19	...	-	-
生石村	9 680	9 419	-	-	15	122	-	124	-	...	-	-
高松町	11 533	11 280	-	-	8	89	-	156	-	...	-	-
真金町	6 203	6 176	-	-	-	27	-	-	-	...	-	-
足守町	10 100	9 815	-	-	4	55	166	23	27	...	10	-
大井村	6 997	6 660	-	-	2	181	73	33	48	...	-	-
日近村	7 124	6 802	-	-	5	173	50	30	30	...	-	34
岩田村	4 854	4 551	-	22	15	136	34	94	-	...	-	2
福谷村	8 002	6 291	-	-	30	457	391	232	282	...	-	319

(注) 平成7年は、販売を目的としない農作物も含めて収穫面積が集計されているが、平成12年は販売を目的とした農作物の作付面積を集計している(自給的農家は集計対象外)。平成12年のその他の区分に飼料用作物を含む。

資料 農林水産省「農林業センサス報告書」

19 農業センサス

各年2月

(4) 家畜飼養農家数と家畜数

(単位 戸, 頭, 百羽)

年次	乳用牛		肉用牛		豚		採卵鶏		ブロイラー	
	農家数	頭数	農家数	頭数	農家数	頭数	農家数	羽数	農家数	羽数
平成7年	110	3 360	13	277	1		37	823	-	-
12	65	2 347	7	511	-	-	10	620	-	-

(注) 自給的農家は集計対象外。

資料 農林水産省「農林業センサス報告書」

(7) 水稻作の作業を請負いに

年次	実農家数	育苗		耕起・代かき		田植え		防
		農家数	面積	農家数	面積	農家数	面積	
平成7年	6 070	1 340	46 811	1 119	35 885	1 344	48 436	796
12	3 068	239	...	223	...	354	...	211

(注) 平成12年は販売農家のみの数値。

(8) 農業用機械

区分	動力耕うん機・ 農用トラクター		動力防除機		動力田植機	
	農家数	台数	農家数	台数	農家数	台数
平成7年	12 140	16 065	8 556	10 110	6 333	6 403
12	8 736	12 468	5 604	7 114	5 259	5 315

(注) 平成7年は自家所有のみ, 平成12年は販売農家のみの数値。

(9) 農産物販売金額

年次	総数	販売なし	15万円未満	15 ~ 50	50 ~ 100	100 ~ 200	200 ~ 300
平成7年	13 600	1 452	1 487	3 058	2 756	2 316	992
12	9 485	168	729	2 904	2 422	1 526	658

(注) 平成12年は販売農家のみの数値。

結果 (つづき)

1日現在

(5) 農家人口

(単位 人)

年次	総数	14歳以下	15～59歳	60歳以上	男	女
平成7年	57 847	7 055	30 591	20 201	27 675	30 172
12	51 180	5 651	26 512	19 017	24 670	26 510

資料 農林水産省「農林業センサス報告書」

(6) 就業状態別世帯員数

(単位 人)

年次	15歳以上 世帯員数	自営農業だけ に従事した人	自営農業と その他の仕事 に従事した人	その他の 仕事だけ に従事した人	仕事に従事 しなかった人
平成7年	50 792	16 844	17 000	6 212	10 736
12	36 485	14 143	12 958	3 367	6 017

(注) 平成12年は販売農家のみの数値。

資料 農林水産省「農林業センサス報告書」

出した農家数と面積

(単位 戸, アール)

除	稲刈り・脱穀		耕起から稲刈り・脱穀までの全ての作業を請負わせた農家数	育苗から稲刈り・脱穀までの全ての作業を請負わせた農家数	年次
	農家数	面積			
面積	2 539	83 462	553	511	7
30 441	12

資料 農林水産省「農林業センサス報告書」

所有農家数

(単位 戸, 台)

バインダー		自脱型コンバイン		米麦用乾燥機		区分
農家数	台数	農家数	台数	農家数	台数	
1 471	1 479	8 453	8 563	6 564	6 912	7
737	744	7 116	7 213	4 782	5 152	12

資料 農林水産省「農林業センサス報告書」

規模別農家数

(単位 戸)

300～500	500～700	700～1000	1000～1500	1500～2000	2000～3000	3000万円以上	年次
759	309	206	128	60	36	41	7
485	219	160	102	48	44	20	12

資料 農林水産省「農林業センサス報告書」

20 農業粗

年次	計	耕種						
		小計	米	麦類	雑穀・豆・いも類	野菜	果実	花き
平成9年	2 327	1 988	1 000	71	16	409	404	68
10	2 388	2 080	955	69	14	420	449	122
11	2 205	1 918	878	92	18	376	437	83
12	2 090	1 809	865	99	15	342	375	79
13	2 029	1 771	871	78	13	328	372	82

21 漁業セン

各年11月

(1) 海面漁業基本調査結果（年間）

本表において朝日は西大寺支所朝日地区の区上道支所の区域を，岡山は小串地区を除く本庁

(ア) 経営体の基本構成

区分	漁業経営体数	最盛期の海上作業従事者数			1経営体平均 漁獲金額 (万円)
		計	家族	雇用者	
平成5年	253	439	413	26	722
10	222	397	366	31	642
(10年)朝日	38	107	87	20	1456
西大寺	127	183	176	7	385
小串	21	62	58	4	1426
岡山	36	45	45	-	231

資料 農林水産省「漁業センサス結果(累年統計)」

(イ) 漁法・階層別経営体数

区分	総数	採捕						海面養殖		
		漁船 非使用	無動力 船	漁船使用				小型 のり	その他 の養殖	
				動力船	1トン未満	1～3トン	3～5トン			5～10トン
平成5年	253	-	2	120	38	13	3	2	74	1
10	222	1	1	101	31	13	4	2	68	-
(10年)朝日	38	-	-	3	3	2	-	-	30	-
西大寺	127	1	1	86	16	5	1	-	16	-
小串	21	-	-	-	-	-	-	1	20	-
岡山	36	-	-	12	12	6	3	1	2	-

資料 農林水産省「漁業センサス結果(累年統計)」

(ウ) 漁業の年間海上作業従事日数別経営体数

区分	総数	30～89日	90～149日	150～199日	200～249日	250日以上
平成5年	253	24	85	42	32	70
10	222	33	76	41	27	45
(10年)朝日	38	1	5	6	6	20
西大寺	127	21	60	19	12	15
小串	21	1	-	6	7	7
岡山	36	10	11	10	2	3

資料 農林水産省「漁業センサス結果(累年統計)」

生産額

(単位 千万円)

工芸 農作物	その他	小計	畜産					加工 農産物	年次
			肉用牛	乳用牛	豚	鶏	その他		
11	10	330	7	155	6	159	3	9	9
9	42	296	7	142	4	140	3	11	10
7	27	277	7	130		137		9	11
5	28	273	7	126		137		8	12
5	23	252	8	117		125		6	13

資料 中国四国農政局「岡山農林水産統計年報」
「岡山の生産農業所得」

サス結果

1日現在

従事日数30日以上の経営体)

域を，西大寺は朝日地区を除く西大寺支所と
と他の9支所の区域を，それぞれ示している。

(工) 経営組織別経営体数

区 分	総 数	個 人 経 営 体					団 体 経 営 体		
		総 数	専 業	兼 業		会 社	漁 業 協同組合	共 同 経 営	
				漁業が主	漁業が従				
平成 5 年	253	252	82	59	111	-	1	-	
10	222	218	77	55	86	1	1	2	
(10年) 朝 日	38	37	24	12	1	-	-	1	
西 大 寺	127	125	31	22	72	1	1	-	
小 串	21	20	7	13	-	-	-	1	
岡 山	36	36	15	8	13	-	-	-	

資料 農林水産省「漁業センサス結果(累年統計)」

(オ) 主とする兼業種類別経営体数 (個人経営体)

(平成5年)

地 区 別	兼業経営体	自 営 業		雇 わ れ		
		農 業	そ の 他	漁業雇われ	漁 業 外 雇 わ れ	
					常 雇	臨時雇・日雇
総 数	170	22	4	-	29	4
朝 日	10	-	-	-	8	1
西 大 寺	104	19	1	-	10	-
小 串	10	2	2	-	3	3
岡 山	46	1	1	-	8	-

資料 農林水産省「漁業センサス調査結果報告書」

(カ) 性別・年齢別漁業就業者数 (個人経営体)

(単位人)

区 分	総数	男 子					女 子				
		計	15~29歳	30~49歳	50~59歳	60歳~	計	15~29歳	30~49歳	50~59歳	60歳~
昭和63年	505	345	12	86	116	131	160	2	52	68	38
平成 5 年	413	281	2	53	77	149	132	1	30	41	60
(5年) 朝 日	76	43	1	13	11	18	33	1	12	8	12
西 大 寺	181	135	1	24	36	74	46	-	9	12	25
小 串	54	31	-	11	2	18	23	-	6	6	11
岡 山	102	72	-	5	28	39	30	-	3	15	12

資料 農林水産省「漁業センサス調査結果報告書」

21 漁業センサス

各年11月

(1) 海面漁業基本調査結果（年間従事

(キ) 漁船規

区 分	漁船総隻数	無動力船隻数	船外機付船隻数	動 力	
				計	1トン未満
平成5年	545	4	404	137	20
10	564	11	404	149	101
(10年)朝日	91	-	83	8	3
西大寺	322	8	206	108	86
小串	82	-	82	-	-
岡山	69	3	33	33	12

(ク) 営んだ漁業

区 分	総 数	底びき網	敷 網	刺 網	釣 り	はえ縄	船びき網	小 型
		小型底 びき網	その他の 敷 網	その他の 刺 網	その他の 釣 り	その他の はえ縄		定置網
平成5年	253	42	-	85	82	17	2	14
10	222	29	3	22	18	4	-	2
(10年)朝日	38	4	-	4	1	1	-	-
西大寺	127	6	-	16	16	-	-	-
小串	21	3	-	-	-	-	-	1
岡山	36	16	3	2	1	3	-	1

(ケ) 漁獲金額

区 分	総 数	30万円未満	0～50万円	50～100万円	100～200万円
平成5年	253	20	30	41	39
10	222	44	78	23	16
(10年)朝日	38	-	-	3	2
西大寺	127	33	64	15	10
小串	21	-	-	-	-
岡山	36	11	14	5	4

(2) 内水面漁

(ア) 内水面養殖業調査結果

ア 養殖方法別経営体数

年 次	総 数	池中養殖		ため池 養 殖
		止水式	流水式	
平成5年	-	-	-	-
平成10年	5	3	2	-

イ 養殖種類別の経営体数

年 次	総 数	食 用					種 苗 養 殖	観 賞 用		
		あゆ	こい	ふな	うなぎ	すっぽん		錦こい	きんぎょ	その他
平成5年	-	-	-	-	-	-	-	-	-	-
平成10年	5	1	-	-	-	-	-	2	2	-

資料 農林水産省「漁業センサス調査結果報告書」

結果 (つづき)

1日現在

日数30日以上の経営体 (つづき)

模別構成

船 隻 数			動力船総トン数	動力船総馬力数	区 分
1~3トン	3~5トン	5トン以上			
83	32	2	317.38	3 590	5
31	13	4	320.11	5 033	10
3	2	-	141.12	2 950	朝 日
16	5	1	75.77	1 012	西大寺
-	-	-	32.49	355	小 串
12	6	3	70.73	716	岡 山

資料 農林水産省「漁業センサス調査結果報告書」

種類別経営体数

採 貝	採 藻	その他 の漁業	海 面 養 殖					内水面 養 殖	区 分
			のり 養 殖	わかめ 養 殖	たい 養 殖	ひらめ 養 殖	その他 の養殖		
1	24	89	84	-	1	-	1	20	5
1	15	76	68	-	-	1	-	-	10
-	-	-	30	-	-	-	-	-	朝 日
-	15	61	16	-	-	1	-	-	西大寺
-	-	-	20	-	-	-	-	-	小 串
1	-	15	2	-	-	-	-	-	岡 山

資料 農林水産省「漁業センサス結果(累年統計)」

別経営体数

200~500万円	500~1000万円	1000~2000万円	2000万円以上	区 分
21	19	51	32	5
19	19	44	23	10
2	7	9	15	朝 日
10	5	17	6	西大寺
1	2	16	2	小 串
6	5	2	-	岡 山

資料 農林水産省「漁業センサス結果(累年統計)」

業調査結果

(イ) 湖沼漁業調査結果

ア 経営体階層別経営体数(年間従事日数30日以上の経営体)

年 次	総数	漁 船 使 用					
		漁船 非使用	無動力船		動力船		
			船外機 付船	1トン 未満	1~3 トン	3トン 以上	
平成5年	62	-	-	53	4	5	-
平成10年	45	-	-	41	1	3	-

イ 専業業別個人経営体数

年 次	総数	個 人		
		専業	兼 業	
			漁業が主	漁業が従
平成5年	62	7	3	52
平成10年	-	-	-	-

(注) 会社, 漁協, 生産組合, 共同経営,
官公庁, 学校, 福祉施設は該当なし。

ウ 漁業種類別の経営体数

年 次	総 数	網 漁 業					そ の 他			
		底びき網	刺 網	敷 網	定置網	投 網	その他の 網漁業	釣・は えなわ	籠 類	その他
平成5年	62	-	14	2	24	29	7	27	1	14
平成10年	45	-	5	-	25	8	2	17	1	10

エ 過去1年間の販売金額別経営体数

年 次	総 数	30万円未満	30~50万円	50~100万円	100~300万円	300万円以上
平成5年	62	21	6	22	12	1
年 次	総 数	50万円未満		50~100万円	100~500万円	500万円以上
平成10年	45	29		9	7	-

資料 農林水産省「漁業センサス調査結果報告書」

22 魚種別漁獲量（海面漁業）

（単位 トン）

魚 種	平成 10 年	11 年	12 年	13 年	14 年
合 計	725	549	481	496	383
魚 類 小計	255	199	170	174	180
ま い わ し	-	-	-	-	-
ま あ じ	0	0	-	0	0
ひ ら め	1	1	1	0	0
か れ い 類	11	9	11	12	13
に べ ・ ぐ ち 類	2	1	1	2	4
え そ 類	-	-	-	-	-
は も	0	-	-	1	0
え い 類	-	-	-	0	0
ま だ い	-	0	-	-	0
くろだい・へだい	9	10	10	12	12
さ わ ら 類	-	0	0	0	1
ぼ ら 類	51	36	29	22	20
す ず き 類	96	73	57	60	61
その他の魚類	84	53	61	63	68
水産動物類 小計	137	123	117	187	107
く る ま え び	0	0	0	1	0
その他のえび類	9	6	5	8	7
が ざ み	8	4	4	4	5
その他のかに類	6	3	5	8	10
貝 類	4	5	7	6	9
こ う い か	1	1	2	3	3
その他のいか類	8	6	8	8	6
た こ 類	8	6	7	16	17
な ま こ 類	0	0	-	0	0
その他の水産動物類(1)	93	91	78	133	51
海 藻 類	328	228	194	134	95

(1)H14より海産ほ乳類は含まない。

資料 中国四国農政局「岡山農林水産統計年報」

23 市内商店街通行量

(1) 表町商店街

(単位 人)

年 次	表 町 一 丁 目 丸 善 ビ ル 前		表町二丁目天満屋 アリスの広場前		表 町 三 丁 目 美健堂前		表 町 三 丁 目 銀 ビ ル 前		表 町 三 丁 目 中 国 銀 行 前	
	平 日	休 日	平 日	休 日	平 日	休 日	平 日	休 日	平 日	休 日
平成10年	7 686	16 488	13 622	25 505	5 739	11 851	3 642	7 752	941	977
12	8 041	16 684	17 444	32 431	4 890	10 242	2 442	4 817	865	797
14	5 466	12 398	11 606	21 483	4 902	7 050	2 766	3 474	1 007	651

(2) 駅前地区商店街・駅前地下街

(単位 人)

年 次	駅 前 町 一 丁 目 駅 前 商 店 街 西 入 口		駅 前 町 一 丁 目 岡 山 会 館 駐 車 場 前		高 島 屋 岡 山 店 正 面		岡 山 一 番 街 地 下 道 1 号 線 (岡山会館へ)		岡 山 一 番 街 地 下 道 3 号 線 (セントラルビルへ)	
	平 日	休 日	平 日	休 日	平 日	休 日	平 日	休 日	平 日	休 日
平成10年	4 707	5 270	3 782	3 498	7 328	6 956	16 730	21 093	10 691	16 396
12	4 178	4 292	9 746	6 997	10 437	11 056	17 160	18 071	11 058	13 678
14	3 961	5 339	7 993	12 168	8 655	12 317	14 033	16 332	10 491	11 152

(3) 駅南地区

(単位 人)

年 次	錦 町 野 村 證 券 前		錦 町 両 備 バ ス 西 側		幸 町 岡 山 ビ ブ レ 北 側 西 角		下 石 井 二 丁 目 第 一 生 命 ビ ル 前		下 石 井 二 丁 目 代 々 木 ゼ ミ ナ ー ル 前	
	平 日	休 日	平 日	休 日	平 日	休 日	平 日	休 日	平 日	休 日
平成10年	8 020	11 730	4 511	7 777	1 126	1 881	1 905	750	1 322	544
12	7 584	8 404	4 362	4 362	1 101	1 380	3 311	2 801	3 664	3 361
14	6 044	8 249	4 514	6 100	2 055	2 705	3 187	3 858	3 447	4 459

(4) 奉還町商店街

(単位 人)

年 次	奉 還 町 二 丁 目 ビ ッ グ ア メ リ カ ン シ ョ ッ プ 前		奉 還 町 二 丁 目 杉 山 た ね も の 店 前		奉 還 町 二 丁 目 イ シ イ ハ ッ ト 前		奉 還 町 三 丁 目 フ ァ ミ リ ー シ ョ ッ プ ア イ ド ル 前		奉 還 町 四 丁 目 金 福 菓 子 舗 前	
	平 日	休 日	平 日	休 日	平 日	休 日	平 日	休 日	平 日	休 日
平成10年	1 881	1 638	2 594	2 595	1 989	1 750	1 338	1 305	898	508
12	1 961	1 758	2 785	2 705	2 667	2 222	1 407	1 314	781	618
14	1 734	1 613	2 164	2 549	2 026	2 331	1 068	1 233	475	481

(注) 調査は隔年3月実施。

調査時間は平日(月)、休日(日)共に午前9時から午後6時。

ただし、平成10年の平日は金曜日調査。

資料 経済局商工観光部地域産業課

「岡山市商店街通行量調査報告書」

24 百貨店売上高

(単位 百万円)

年月次	総数	衣料品	身の回り品	家庭用品	飲食料品	食堂喫茶	その他
平成10年	77 822	35 163	8 944	6 150	15 890	879	10 796
11	77 039	33 996	9 227	5 832	16 309	797	10 878
12	76 448	32 681	9 811	5 604	16 293	867	11 192
13	77 299	32 386	10 667	5 104	17 087	816	11 239
14	76 396	31 468	11 221	4 898	17 089	765	10 955
14年1月	6 827	3 081	958	327	1 189	59	1 213
2	5 144	2 005	702	329	1 174	45	889
3	6 590	3 038	1 046	431	1 183	57	835
4	5 742	2 516	826	400	1 050	50	900
5	6 103	2 570	915	498	1 167	65	888
6	5 940	2 426	825	381	1 307	87	914
7	7 142	2 683	825	396	2 198	97	943
8	5 024	1 861	780	347	1 253	101	682
9	5 504	2 305	958	345	1 025	52	819
10	6 638	3 006	1 016	462	1 207	46	901
11	6 759	2 907	902	446	1 586	48	870
12	8 983	3 070	1 468	536	2 750	58	1 101

(注) 市内2店舗の数字である。

資料 中国四国百貨店協会

25 日本銀行岡山支店主要勘定

(単位 億円)

年月次	銀行券発行還収高		国庫金受()払超
	発行高(払)	還収高(受)	
平成10年	13 727	13 038	1 794
11	14 235	12 297	3 882
12	13 127	12 389	6 414
13	12 675	11 202	6 796
14	11 440	10 196	4 955
14年1月	559	1 460	274
2	841	667	84
3	1 135	743	1 459
4	1 162	926	1 050
5	839	1 155	516
6	884	598	878
7	837	917	348
8	792	800	101
9	718	727	215
10	962	811	67
11	892	818	1 039
12	1 818	574	168

資料 日本銀行岡山支店

26 岡山県信用保証協会保証状況

(単位 件、億円)

年月次	保証申込		保証承諾		償 還		保証債務残高	
	件数	金額	件数	金額	件数	金額	件数	金額
平成10年	35 126	4 073	11 324	1 125	22 952	1 906	21 039	1 547
11	27 030	2 612	8 201	733	20 294	1 926	22 329	1 583
12	24 650	2 294	7 276	617	21 856	2 034	21 874	1 443
13	20 170	1 900	6 010	563	21 238	1 909	19 853	1 261
14	19 349	1 742	6 052	517	18 428	1 628	19 307	1 162
14年1月	1 095	103	337	30	1 086	136	19 819	1 242
2	1 182	115	371	33	1 018	129	19 802	1 223
3	1 482	141	487	44	1 277	139	19 748	1 212
4	1 262	124	345	30	1 307	150	19 674	1 197
5	1 937	162	590	49	1 576	144	19 551	1 179
6	2 027	166	650	47	2 540	126	19 391	1 179
7	1 797	156	526	41	1 520	138	19 490	1 176
8	1 365	136	416	41	1 272	132	19 474	1 163
9	1 563	154	532	50	1 332	132	19 505	1 160
10	1 521	144	479	44	1 440	144	19 483	1 156
11	2 000	156	619	52	1 592	128	19 418	1 149
12	2 118	185	700	56	2 468	130	19 307	1 162

(注) 保証申込、償還は取扱総数。

資料 岡山県信用保証協会

保証承諾、保証債務残高は岡山市関係分。

保証債務残高は、各年末、月末現在。

27 手形交換状況

年月次	手形交換高		不渡手形実数		取引停止数		
	枚数	金額	枚数	金額	人員	枚数	金額
平成10年	千枚 1 606	億円 27 342	枚 4 201	百万円 5 822	人 103	枚 268	百万円 384
11	1 467	23 978	4 476	6 492	98	352	614
12	1 374	22 889	3 745	5 781	93	331	411
13	1 178	21 854	4 072	5 876	94	410	378
14	1 158	21 006	4 417	5 161	140	416	351
14年1月	100	1 929	433	484	8	23	16
2	87	1 629	301	433	12	23	16
3	70	1 660	216	224	8	21	21
4	96	2 470	328	607	6	21	26
5	83	1 677	252	245	10	39	59
6	63	1 240	255	304	8	37	23
7	119	1 766	353	564	6	13	8
8	63	1 224	159	197	5	16	9
9	90	1 850	316	393	4	16	11
10	126	1 967	609	585	10	43	23
11	107	1 535	548	468	36	116	92
12	154	2 059	647	657	27	48	46

(注) 本表は、岡山手形交換所の交換数である。

資料 岡山手形交換所

28 岡山市中小企業保証融資制度融資状況

(単位 件, 百万円)

年月次	貸 出 高 額		貸 出 残 高 額	
	件 数	金 額	件 数	金 額
平成10年	1 384	10 243	3 538	16 904
11	977	6 369	3 672	16 846
12	1 428	8 596	4 137	18 063
13	1 066	7 553	4 071	17 595
14	1 634	13 453	4 529	22 173
14年1月	79	556	4 093	17 449
2	122	776	4 119	17 484
3	128	900	4 155	17 746
4	101	800	4 167	17 807
5	172	1 580	4 233	18 526
6	150	1 220	4 278	19 086
7	149	1 204	4 314	19 474
8	134	1 192	4 362	20 078
9	169	1 339	4 431	20 584
10	127	1 177	4 460	20 989
11	125	1 154	4 490	21 510
12	178	1 555	4 529	22 173

資料 経済局商工観光部地域産業課 中小企業振興室

30 市内所在金融機

年月次	銀 行				信 用 金 庫			信 用 組 合			農 業 協 同 組 合		
	計	要求払定期性	その他		計	要求払定期性		計	要求払定期性		計	要求払定期性	
平成10年度末	24 416	8 342	15 409	665	4 850	936	3 914	1 409	171	1 238	3 082	648	2 444
11	25 539	9 158	15 525	856	5 580	1 074	4 507	1 459	172	1 287	3 101	659	2 442
12	26 365	9 914	15 868	583	4 867	1 116	3 751	1 371	183	1 188	3 124	702	2 422
13	28 363	13 104	14 645	614	4 694	1 435	3 258	(a) 705	153	552	3 129	801	2 328
14	29 189	13 518	14 753	917	4 674	1 450	3 223	620	121	499	3 156	892	2 264
14年6月末	28 590	13 367	14 699	523	4 654	1 476	3 177	645	117	528	3 190	831	2 359
9	28 792	13 056	14 785	950	4 680	1 443	3 236	618	110	508	3 018	796	2 222
12	29 073	13 634	14 773	666	4 792	1 520	3 271	654	114	540	3 085	844	2 241
15年3月末	29 189	13 518	14 753	917	4 674	1 450	3 223	620	121	499	3 156	892	2 264

(注) 銀行とは、銀行法、長期信用銀行法、外国為替銀行法等による銀行である。

信金中金のその他は金庫短期資金。平成12年度から廃止。

(a) 岡山県信用組合は含まない。

31 市内所在金融機

年月次	普通銀行	信用金庫 (a)	信用組合	農業協同組合	労働金庫
平成10年度末	24 315	3 484	1 059	800	319
11	25 007	3 636	1 031	800	326
12	24 096	2 917	1 029	851	327
13	26 728	2 817	(f) 502	846	350
14	24 261	2 788	458	1 144	373
14年6月末	26 104	2 783	459	850	349
9	24 978	2 798	445	846	355
12	24 374	2 853	446	830	364
15年3月末	24 261	2 788	458	1 144	373

(注) 銀行とは、銀行法、長期信用銀行法、外国為替銀行法等による銀行である。

(a) 市内に本店を有する信用金庫分。

(b) 受託貸付は含まない。

(c) (d) 岡山支店取扱残高。

(e) 「国民金融公庫」の名称をH11.10.1から変更。生活衛生関係・教育・恩給担保貸付は含まない。

岡山県内3支店(岡山・津山・倉敷)普通貸付残高の合計である。

(f) 岡山県信用組合は含まない。

29 市内金融機関数（本店・支店別）

（各年3月31日現在）

年次	都市銀行		信託銀行		地方銀行		第二地方銀行		信用金庫		信用組合	
	本店	支店	本店	支店	本店	支店	本店	支店	本店	支店	本店	支店
平成10年度末	-	6	-	4	1	62	1	31	3	65	3	10
11	-	6	-	4	1	61	1	31	2	65	3	10
12	-	6	-	4	1	60	1	31	1	57	3	10
13	-	6	-	4	1	53	1	29	1	48	2	3
14	-	5	-	4	1	51	1	31	1	40	2	3

年次	労働金庫		信金中金		農林中金		商工中金		証券会社		生命保険会社		(a) 政府系金融機関	
	本店	支店	本店	支店	本店	支店	本店	支店	本店	支店	本店	支店	本店	支店
平成10年度末	1	1	-	1	-	1	-	1	-	17	-	26	-	3
11	1	1	-	1	-	1	-	1	-	12	-	26	-	3
12	1	2	-	1	-	1	-	1	-	15	-	24	-	3
13	1	2	-	1	-	1	-	1	-	14	-	24	-	3
14	1	2	-	1	-	1	-	1	-	14	-	24	-	3

(注) (a)は中小企業金融公庫, 国民生活金融公庫, 農林漁業金融公庫である。

資料 岡山県銀行協会 信金中央金庫岡山支店 岡山県信用組合協会
岡山労働金庫 農林中央金庫岡山支店 商工組合中央金庫岡山支店
日本証券業中国地区協会 岡山県生命保険協会

関別預貯金残高

(単位 億円)

労働金庫			信金中金				農林中金			商工中金			年月次
計	要求払	定期性	計	要求払	定期性	その他	計	当座性	定期性	計	要求払	定期性	
385	76	310	2 670	203	2 143	323	6 011	69	5 942	350	104	246	10
406	78	328	3 278	201	2 161	916	6 057	115	5 942	313	126	187	11
428	82	347	3 427	204	3 223	-	6 052	92	5 960	321	147	174	12
443	103	340	2 777	173	2 603	-	7 149	618	6 531	314	160	154	13
470	127	343	3 096	103	2 993	-	12 125	854	11 271	360	149	211	14
451	124	328	3 486	84	3 402	-	11 910	876	11 034	354	138	216	14年6月末
467	124	343	3 286	84	3 201	-	11 935	697	11 238	300	140	160	9
450	128	322	3 339	38	3 300	-	12 268	1 022	11 246	299	143	157	12
470	127	343	3 096	103	2 993	-	12 125	854	11 271	360	149	211	15年3月末

資料 岡山県銀行協会 信金中央金庫岡山支店 岡山県信用組合協会
岡山労働金庫 農林中央金庫岡山支店 商工組合中央金庫岡山支店

関別貸付残高

(単位 億円)

信金中金	農林中金 (b)	商工中金 (c)	中小企業 金融公庫 (d)	国民生活 金融公庫 (e)	年月次
888	879	2 037	1 245	r 1 627	10
793	810	1 964	1 331	r 1 676	11
823	805	1 853	1 376	r 1 630	12
983	740	1 786	1 324	r 1 560	13
1 098	699	1 573	1 291	1 481	14
967	702	1 673	1 310	1 550	14年6月末
1 004	695	1 646	1 306	1 530	9
1 042	674	1 624	1 306	1 534	12
1 098	699	1 573	1 291	1 481	15年3月末

資料 岡山県銀行協会 信金中央金庫岡山支店 岡山県信用組合協会
岡山労働金庫 農林中央金庫岡山支店 商工組合中央金庫岡山支店
中小企業金融公庫岡山支店 国民生活金融公庫岡山支店

32 農地の用途別転用状況

(単位 件,アール)

年次 地区	総数		住宅		会社・工場		公共用地		その他	
	件数	面積	件数	面積	件数	面積	件数	面積	件数	面積
平成10年	983	6 629	555	2 830	5	41	61	241	362	3 517
11	769	5 159	444	2 498	1	3	44	38	280	2 620
12	861	5 487	518	2 706	2	120	52	113	289	2 548
13	1 163	6 655	625	3 288	23	248	56	140	459	2 977
14	878	4 853	436	2 239	39	382	37	112	366	2 120
(14年)										
本 西 一 高 吉備・妹尾・福田・興除・藤田	462	2 761	231	1 271	23	220	17	51	191	1 219
大 寺 宮 松	126	743	64	298	10	125	1	35	51	285
津 足	78	296	38	172	3	6	6	19	31	99
高 松 津 足	72	266	27	111	1	5	9	4	35	146
吉備・妹尾・福田・興除・藤田	140	787	76	387	2	26	4	3	58	371

(注)平成12年7月より興除・藤田地区は吉備・福田・妹尾地区に統合された。

資料 農業委員会事務局

33 食肉市場と畜状況

(単位 頭)

年次	総数	成牛	豚	子牛・子馬	馬	綿羊・山羊
平成10年度	38 597	4 658	33 927	9	2	1
11	38 003	4 647	33 345	11	-	-
12	37 083	4 840	32 232	10	1	-
13	38 933	4 895	34 033	5	-	-
14	45 959	6 633	39 320	5	1	-

資料 岡山県営食肉地方卸売市場

34 食肉市場取引状況

(単位 頭、トン、百万円)

年次	和牛			乳牛			F1(1)			豚		
	頭数	重量	金額	頭数	重量	金額	頭数	重量	金額	頭数	重量	金額
平成10年度	2 409	987	1 297	1 667	551	304	33 499	2 446	1 061
11	1 606	666	917	1 485	498	252	973	406	468	33 117	2 493	1 112
12	1 787	739	1 027	1 351	442	247	1 158	488	557	31 831	2 390	1 041
13	1 759	717	914	1 713	634	315	971	412	387	33 672	2 539	1 227
14	1 592	665	1 062	3 079	1 261	675	1 191	513	481	38 970	2 954	1 349

(注) (1) 和牛と乳牛の一代雑種(10年度は和牛又は乳牛に含む)

資料 岡山県営食肉地方卸売市場

35 中央卸売市場取扱状況

(1) 青果部

(単位 トン,百万円)

年月次	総数		野菜		果実	
	数量	金額	数量	金額	数量	金額
平成10年	119 987	33 635	83 057	21 065	36 930	12 570
11	120 257	30 259	84 767	18 064	35 490	12 195
12	118 610	27 313	82 436	16 109	36 174	11 205
13	116 447	27 061	79 781	15 770	36 666	11 291
14	117 070	26 818	80 176	15 762	36 895	11 056
14年1月	8 429	1 687	5 875	1 055	2 554	632
2	9 089	1 691	6 239	971	2 850	720
3	9 738	1 773	6 815	1 004	2 923	770
4	9 964	1 961	7 403	1 250	2 560	712
5	9 961	2 329	7 431	1 572	2 530	757
6	9 226	2 101	6 440	1 278	2 785	823
7	9 687	2 844	5 804	1 202	3 883	1 642
8	9 484	2 951	6 312	1 518	3 172	1 433
9	9 760	2 470	6 822	1 507	2 939	963
10	11 274	2 216	7 654	1 370	3 620	846
11	9 790	2 157	6 449	1 461	3 341	697
12	10 669	2 637	6 932	1 576	3 737	1 061

35 中央卸売市場取扱状況 (つづき)

(2) 花き部

(単位 千本, 千鉢, 百万円)

年月次	総数		切花		鉢物		花木(植木)		その他	
	数量	金額	数量	金額	数量	金額	数量	金額	数量	金額
平成10年	97 954	8 499	78 433	5 179	19 170	3 040	252	190	99	90
11	99 005	7 858	77 918	4 681	20 622	2 926	308	174	157	77
12	99 694	7 310	78 333	4 363	20 830	2 687	384	196	147	63
13	97 438	7 295	76 306	4 407	20 687	2 660	303	165	142	64
14	97 388	7 172	75 477	4 351	21 438	2 604	322	166	150	51
14年1月	5 610	390	4 658	240	934	141	10	6	9	4
2	7 052	505	5 873	310	1 145	174	29	19	5	3
3	11 536	847	9 449	540	2 030	275	48	27	9	5
4	9 569	664	6 498	322	3 001	307	58	28	12	8
5	9 524	711	6 444	347	3 010	350	23	9	47	5
6	6 643	405	4 788	219	1 836	175	8	3	12	7
7	6 932	421	6 022	285	891	133	5	1	14	2
8	7 184	592	6 619	501	560	89	3	1	2	1
9	8 359	638	7 022	457	1 299	168	23	9	14	3
10	7 541	571	5 117	275	2 346	254	68	37	10	5
11	7 515	595	4 558	294	2 917	276	34	20	7	5
12	9 923	832	8 429	559	1 470	262	14	7	10	4

(3) 水産物部

(単位 トン, 百万円)

年月次	総数		生鮮水産物		冷凍水産物		加工水産物	
	数量	金額	数量	金額	数量	金額	数量	金額
平成10年	48 309	44 130	29 771	27 316	8 819	9 416	9 719	7 398
11	48 662	42 172	30 837	26 749	7 874	8 417	9 951	7 006
12	47 451	39 650	30 025	25 229	8 003	8 122	9 423	6 299
13	46 379	38 022	29 627	24 068	8 061	7 976	8 691	5 978
14	43 521	36 303	27 519	22 867	7 884	7 748	8 118	5 688
14年1月	3 320	2 737	2 167	1 826	565	529	588	383
2	3 607	2 743	2 287	1 761	640	560	680	422
3	4 007	3 235	2 473	2 007	802	755	731	473
4	3 703	3 105	2 292	1 949	724	700	686	455
5	3 541	2 861	2 308	1 876	597	561	636	424
6	3 266	2 589	2 046	1 616	598	555	622	418
7	3 286	2 782	2 027	1 737	613	612	645	433
8	3 353	2 943	2 058	1 816	658	681	637	446
9	3 395	2 597	2 151	1 632	556	514	688	451
10	3 781	3 000	2 414	1 865	645	645	721	491
11	3 683	3 095	2 335	1 945	662	661	685	489
12	4 581	4 616	2 960	2 836	822	976	798	803

資料 中央卸売市場「市場年報」

第 4 章

市 民 生 活

36 市内消費者

項 目	平成9年 平均	10年 平均	11年 平均	12年 平均	13年 平均	14年 平均	14年 1月	2月	3月
総 合	99.9	100.2	100.4	100.0	99.7	98.5	98.7	98.1	98.1
食 料 類	101.3	102.4	102.1	100.0	99.5	98.1	98.4	97.6	97.3
穀類	102.4	102.3	102.8	100.0	99.1	96.2	96.7	97.0	95.5
魚介類	103.5	106.0	103.0	100.0	97.3	97.3	96.3	96.2	97.4
肉類	101.6	100.2	101.1	100.0	98.7	94.4	99.9	94.7	94.5
乳卵類	98.4	98.6	99.2	100.0	97.5	98.3	97.0	99.3	100.2
野菜・海藻類	105.9	113.8	107.0	100.0	103.5	98.9	99.5	94.5	89.9
野果	114.0	111.7	111.8	100.0	103.8	100.5	96.9	92.6	89.8
油脂・調味料	104.9	101.5	101.6	100.0	99.9	97.4	99.7	99.4	99.5
菓子類	100.1	100.7	102.1	100.0	99.5	96.9	97.8	98.3	98.4
調理食品	106.4	107.9	105.6	100.0	101.3	100.7	102.1	99.7	101.9
飲 料 類	92.8	96.4	99.6	100.0	95.9	94.6	94.5	94.1	96.2
酒	101.2	101.5	100.9	100.0	98.9	97.7	98.1	99.5	98.3
外食	96.8	97.4	99.0	100.0	98.8	100.2	98.7	100.6	100.6
住 居 賃 持	96.0	96.5	98.4	100.0	100.9	101.5	101.0	101.0	101.0
家 設 備 修 繕 ・ 維 持	95.5	96.0	98.2	100.0	101.2	101.8	101.2	101.2	101.2
	99.9	100.9	100.1	100.0	100.1	100.1	100.2	100.2	100.2
光 熱 水 道 代 料	103.7	100.5	98.9	100.0	100.3	100.2	100.9	100.9	100.9
電 気 ガ ス 代 料	103.6	99.8	98.3	100.0	99.6	99.6	100.6	100.6	100.6
他 の 光 熱 代 料	135.9	114.0	105.3	100.0	113.9	112.1	111.7	111.7	111.7
上 下 水 道 料	95.5	100.0	100.0	100.0	100.0	100.0	100.0	100.0	100.0
家 具 ・ 家 事 用 品	108.1	105.0	104.7	100.0	99.3	95.9	98.3	98.2	98.1
家 庭 用 耐 久 財 品	122.3	116.7	118.3	100.0	98.3	93.0	96.3	96.1	96.3
家 室 内 装 備 品 類	114.0	96.9	97.8	100.0	100.3	94.2	99.7	99.7	99.7
寝 具 類	99.3	99.5	97.1	100.0	102.6	102.0	105.0	102.9	102.1
家 事 用 雑 貨 品	103.8	104.8	101.4	100.0	103.6	101.5	103.7	103.9	103.9
家 事 用 消 耗 品	100.0	99.8	100.0	100.0	93.7	90.6	91.5	91.6	91.2
家 事 サ ー ビ ス	99.6	100.0	100.0	100.0	100.0	100.0	100.0	100.0	100.0
被 服 及 び 履 物	97.0	99.8	99.4	100.0	99.9	94.0	94.1	89.3	91.4
衣 着 類	97.0	101.3	98.7	100.0	99.3	90.6	89.1	83.2	90.0
シ ャ ツ ・ 下 着	96.9	98.3	100.6	100.0	102.1	95.5	97.5	90.3	87.5
履 物 類	98.0	98.5	99.0	100.0	97.4	97.0	96.7	96.7	96.7
生 地 ・ 他 の 被 服 類	96.8	98.7	99.7	100.0	99.3	99.6	101.0	100.9	99.9
保 健 医 療 品	94.2	100.6	100.2	100.0	100.9	99.0	100.5	100.0	100.0
医 薬 品	101.1	100.4	100.3	100.0	99.4	98.2	100.2	98.7	98.7
保 健 医 療 用 品 ・ 器 具	99.2	98.5	98.7	100.0	99.3	94.3	96.3	96.3	96.4
保 健 医 療 サ ー ビ ス	88.7	101.4	100.6	100.0	102.8	102.1	102.9	102.9	102.9
交 通 ・ 通 信 費	102.5	99.4	99.2	100.0	99.1	98.0	98.1	98.0	97.6
交 通 費	98.7	99.9	100.0	100.0	100.2	100.1	100.0	99.8	100.6
自 動 車 関 係 費	103.5	98.2	97.8	100.0	100.6	99.3	99.4	99.4	98.5
通 信 費	105.1	103.0	102.7	100.0	94.6	92.8	93.1	93.1	93.1
教 育 等 費	98.8	99.5	98.7	100.0	103.2	104.8	104.1	104.1	104.1
授 業 料	95.6	96.3	97.7	100.0	101.7	103.2	102.1	102.1	102.1
教 科 書 ・ 学 習 参 考 書	97.5	99.3	99.7	100.0	101.5	102.6	101.7	101.7	101.7
補 習 教 育	108.4	109.2	101.1	100.0	106.6	108.8	108.8	108.8	108.8
教 養 娛 楽 用 耐 久 財 品	100.4	100.8	101.3	100.0	95.8	93.3	94.0	93.5	93.4
教 養 娛 楽 用 品	118.0	107.6	101.2	100.0	74.4	62.5	65.3	64.5	63.5
教 育 娛 楽 用 品	101.3	102.9	102.9	100.0	98.9	98.0	98.7	98.5	98.1
書 籍 ・ 他 の 印 刷 物	98.5	99.4	99.7	100.0	100.3	100.4	100.5	100.3	100.1
教 育 娛 楽 サ ー ビ ス	98.4	99.4	101.0	100.0	99.3	98.0	98.2	97.6	98.0
諸 雑 費	98.0	98.7	100.3	100.0	101.2	101.6	101.7	101.8	102.1
理 美 容 サ ー ビ ス	97.5	98.5	99.3	100.0	100.0	100.1	100.0	100.0	100.0
理 美 容 用 品	101.0	101.1	100.6	100.0	99.5	97.2	99.5	99.9	100.0
身 の 回 り 用 品	98.9	99.8	101.3	100.0	104.5	108.6	106.8	106.8	108.4
た そ の こ	92.5	93.4	100.0	100.0	100.0	100.0	100.0	100.0	100.0
そ の 他	100.0	100.0	100.0	100.0	103.2	105.0	103.7	103.7	103.7

物価指数

平成12年 = 100

4月	5月	6月	7月	8月	9月	10月	11月	12月	項目
98.6	98.5	98.9	98.2	98.5	98.8	98.4	98.4	98.5	総合
97.5	98.2	98.6	97.3	98.5	99.1	98.4	98.4	98.4	食料
97.2	97.3	96.0	95.3	97.0	96.4	97.9	94.4	94.0	穀類
98.9	95.5	94.7	98.2	100.6	99.3	94.6	98.2	97.5	魚介類
93.8	93.3	93.0	92.8	93.1	94.3	95.7	93.3	94.8	肉類
99.2	97.3	98.2	96.2	96.9	97.7	99.6	98.5	99.4	乳卵類
93.9	98.6	100.3	95.7	104.9	101.9	99.2	105.7	102.7	野菜・海藻
92.0	99.9	111.1	98.3	100.1	112.8	110.7	103.1	99.2	果物
96.9	96.3	97.0	95.1	99.8	97.4	95.9	94.1	97.8	油脂・調味料
97.5	97.9	96.8	96.8	95.9	96.2	95.1	96.2	96.3	菓子類
101.3	101.2	101.0	100.8	99.5	100.4	99.4	100.0	101.2	菓調食品
96.4	97.6	96.2	91.3	93.6	97.7	92.1	90.9	94.1	飲料
98.3	98.8	99.0	96.6	95.7	95.8	97.8	96.9	97.9	酒類
99.3	100.5	100.5	100.5	99.7	99.7	100.6	100.6	100.6	外食
101.4	100.6	101.9	101.9	101.8	101.8	101.8	101.8	101.8	住居
101.7	100.8	102.3	102.3	102.2	102.2	102.2	102.2	102.2	家賃
100.1	100.1	100.1	100.1	100.0	100.0	100.0	100.0	100.0	設備修繕・維持
100.4	100.4	100.4	100.5	100.5	100.5	98.9	98.9	99.1	光熱水道
99.9	99.9	99.9	100.0	100.0	100.0	97.8	97.8	97.8	電気ガス
111.7	111.7	111.7	111.7	111.7	111.7	111.7	111.7	117.0	その他光熱料
100.0	100.0	100.0	100.0	100.0	100.0	100.0	100.0	100.0	上下水道
95.7	95.1	95.6	94.5	95.0	95.3	94.4	94.9	95.3	家具・家事用品
92.0	91.6	91.5	91.5	91.3	92.4	93.0	92.2	92.1	家庭用耐久財
99.7	99.7	99.7	94.2	89.2	88.2	86.8	86.8	86.8	室内装備
100.3	101.1	101.1	102.9	102.9	104.5	104.5	98.3	98.1	寝具類
100.2	100.2	100.2	100.2	100.2	100.2	100.2	102.6	102.3	家事雑貨品
91.3	88.2	91.1	87.0	93.0	92.6	86.6	90.0	93.0	家事消費品
100.0	100.0	100.0	100.0	100.0	100.0	100.0	100.0	100.0	家事サービス
97.5	96.2	96.5	91.8	88.5	96.3	95.8	95.9	94.8	被服及び履物
94.9	94.7	94.7	88.3	84.7	89.0	92.9	94.0	91.9	衣類
100.3	96.2	97.8	91.6	86.5	106.5	98.9	96.6	96.1	シャツ・下着
97.2	97.2	97.2	97.2	97.1	97.1	97.1	97.1	97.1	履物
100.3	100.3	99.5	99.5	98.6	98.4	97.9	99.2	99.4	生地・他の被服類
99.1	99.0	98.8	97.7	97.8	97.8	99.2	99.3	99.2	保健医療
98.6	98.7	98.7	97.6	97.4	97.6	97.4	97.6	97.4	医薬品
96.5	95.7	95.1	92.1	92.9	92.1	92.7	92.6	92.5	保健医療用品・器具
100.8	100.8	100.8	100.8	100.8	100.8	104.0	104.0	104.0	保健医療サービス
97.5	97.9	98.2	98.2	98.7	97.6	97.8	97.8	98.2	交通・通信
99.8	100.0	99.7	100.3	102.6	99.5	99.6	99.3	99.9	自動車関係
98.5	99.3	99.8	99.8	99.8	99.0	99.2	99.2	99.8	通信
92.8	92.8	92.8	92.3	92.8	92.8	92.7	92.7	92.7	通信
105.0	105.0	105.0	105.0	105.0	105.0	105.0	105.0	105.0	教育
103.5	103.5	103.5	103.5	103.5	103.5	103.5	103.5	103.5	授業料
101.7	101.7	103.2	103.2	103.2	103.2	103.2	103.2	103.2	教科書・学習参考書
108.8	108.8	108.8	108.8	108.8	108.8	108.8	108.8	108.8	補習教
93.8	93.2	93.3	93.7	94.8	93.2	92.1	91.9	92.3	教養娯楽
64.5	64.9	64.7	64.2	62.6	60.6	59.1	58.1	57.7	娯楽用耐久財
97.4	97.6	97.4	97.9	100.5	98.3	95.6	97.9	98.1	教育娯楽用品
100.3	100.4	100.3	100.3	100.5	100.4	100.6	100.3	100.5	書籍・他の印刷物
98.8	97.4	97.7	98.5	100.0	98.3	97.6	96.6	97.4	教育娯楽サービス
102.6	102.4	101.7	101.0	101.2	101.2	101.0	101.2	101.0	諸
100.1	100.1	100.1	100.1	100.1	100.1	100.1	100.1	100.1	理美容サービス
100.3	99.8	96.7	95.0	95.5	95.7	95.0	95.2	93.3	理美容用品
108.8	108.8	109.6	108.6	108.6	108.6	108.6	108.9	110.9	身回り用品
100.0	100.0	100.0	100.0	100.0	100.0	100.0	100.0	100.0	たばこ
105.4	105.4	105.4	105.4	105.4	105.4	105.4	105.4	105.4	その他

資料 総務省統計局「消費者物価指数年報」

37 企業物

項 目	平成10年	11 年	12 年	13 年	14 年	14 年				
	平 均	平 均	平 均	平 均	平 均	1 月	2 月	3 月	4 月	
総 平 均	103.6	100.1	100.0	99.1	97.2	98.2	98.3	98.1	98.2	
工 業 製 品	104.2	100.7	100.0	98.8	96.9	98.1	98.2	98.0	97.9	
加 工 食 品	100.1	100.5	100.0	99.5	99.2	99.4	99.5	99.3	99.3	
織 維 製 品	107.0	102.4	100.0	100.9	100.2	101.0	101.6	101.5	101.2	
製 材 ・ 木 製 品	102.6	102.6	100.0	100.2	100.0	100.4	100.4	99.8	99.7	
パ ル プ ・ 紙 ・ 同 製 品	100.5	97.8	100.0	99.2	97.3	97.8	97.8	97.4	97.2	
化 学 製 品	100.1	97.0	100.0	100.3	98.4	98.0	98.1	98.2	99.3	
プ ラ ス チ ッ ク 製 品	101.8	100.2	100.0	99.1	96.5	98.5	98.2	98.0	96.9	
石 油 ・ 石 炭 製 品	83.2	84.4	100.0	106.3	109.3	100.8	102.2	102.8	108.1	
窯 業 ・ 土 石 製 品	103.8	101.4	100.0	99.9	98.3	99.8	99.8	99.6	98.8	
鉄 鋼	106.7	100.0	100.0	97.9	99.2	97.5	97.7	97.9	98.5	
非 鉄 金 属	104.7	96.2	100.0	100.6	100.2	101.1	102.3	102.9	103.9	
金 属 製 品	102.6	100.8	100.0	99.5	98.9	99.4	99.5	99.4	99.5	
一 般 機 器	104.3	101.3	100.0	100.9	100.3	101.5	101.4	101.1	100.9	
電 気 機 器	111.7	104.9	100.0	93.1	86.2	90.6	90.7	90.1	89.0	
輸 送 用 機 器	107.7	103.2	100.0	100.2	100.1	101.4	101.3	100.9	100.9	
精 密 機 器	108.3	103.4	100.0	102.4	102.5	104.6	104.6	103.9	103.5	
そ の 他 工 業 製 品	103.6	101.0	100.0	100.8	100.3	101.4	101.4	101.1	101.0	
農 林 水 産 物	105.9	103.0	100.0	101.7	100.8	101.4	101.5	99.9	100.6	
鉱 産 物	83.9	79.2	100.0	104.3	104.1	96.5	97.4	97.9	106.4	
電 力 ・ 都 市 ガ ス ・ 水 道	101.5	99.0	100.0	99.7	96.6	98.9	98.9	98.7	95.6	
ス ク ラ ッ プ 類	109.9	93.0	100.0	90.6	108.1	96.4	100.3	103.1	105.8	

(注) 対象は国内企業，輸出，輸入各物価指数の平均指数。

「総合卸売物価指数」は'02年12月に'95年基準から2000年基準に変更し、併せて名称も「企業物価指数」と変更。

価指数

(平成12年平均 = 100)

5 月	6 月	7 月	8 月	9 月	10 月	11 月	12 月	項 目
97.6	97.0	96.3	96.3	96.6	96.9	96.6	96.5	総 平 均
97.2	96.7	95.9	95.8	96.0	96.4	96.1	96.1	工 業 製 品
99.4	99.1	98.9	98.9	99.0	99.0	99.0	99.0	加 工 食 品
100.6	99.6	98.0	98.8	99.6	100.6	99.9	100.0	織 維 製 品
99.5	100.0	99.8	99.9	100.0	100.6	100.1	100.1	製 材 ・ 木 製 品
96.9	96.0	95.9	96.1	96.5	98.3	98.8	98.7	パ ル プ ・ 紙 ・ 同 製 品
98.4	98.2	97.5	97.9	98.3	99.2	98.8	98.9	化 学 製 品
96.7	96.5	95.8	95.8	95.6	95.4	95.3	95.7	プ ラ ス チ ッ ク 製 品
110.8	110.5	109.4	109.4	110.8	114.2	116.2	116.0	石 油 ・ 石 炭 製 品
98.1	97.9	97.5	97.4	97.5	97.7	97.6	97.6	窯 業 ・ 土 石 製 品
98.4	98.7	98.7	99.5	100.1	101.1	101.1	101.7	鉄 鋼
101.8	101.6	98.4	96.9	97.4	98.2	98.6	99.3	非 鉄 金 属
99.1	98.9	98.5	98.5	98.4	98.7	98.5	98.4	金 属 製 品
100.2	100.0	99.4	99.5	99.7	100.1	99.8	99.9	一 般 機 器
87.4	86.0	84.6	83.9	83.7	83.3	82.5	82.1	電 気 機 器
100.0	99.7	99.1	99.2	99.6	100.1	99.5	99.7	輸 送 用 機 器
102.4	102.0	100.9	100.8	101.3	102.2	101.7	102.0	精 密 機 器
100.6	100.2	99.5	99.4	99.5	99.9	99.7	99.7	そ の 他 工 業 製 品
100.3	98.9	98.5	100.1	101.6	101.6	102.6	102.4	農 林 水 産 物
106.9	105.4	101.8	103.6	105.9	111.0	110.2	105.6	鉱 産 物
95.6	95.7	99.7	99.7	98.8	92.4	92.4	92.5	電 力 ・ 都 市 ガ ス ・ 水 道
106.4	108.3	106.8	106.4	106.2	114.0	118.5	124.8	ス ク ラ ッ プ 類

資料 日本銀行 http://www.boj.or.jp/stat/stat_f.htm

38 市内主要品目小売

品目	単位	価格	品目	単位	価格	品目	単位	価格
食料			[肉類]			こ ん ぶ	100 g	620
[穀類]			牛肉(ロース)	100 g	1 104	豆 腐	100 g	24
うるち米(単一品種)	1袋・5kg	2 327	牛肉(肩肉)	100 g	343	油 揚 げ	100 g	135
(コシヒカリ)			牛肉(輸入品)	100 g	240	納 豆	1パック50g×3個	154
うるち米(単一品種)	1袋・5kg	2 220	豚肉(ロース)	100 g	236	こ ん に や く	100 g	39
(コシヒカリ以外)			豚肉(肩肉)	100 g	158	梅 干	100 g	221
うるち米	1袋・5kg	1 798	鶏 肉	100 g	125	た く あ ん 漬 け	100 g	119
(複数原料米)			レバ ー (牛)	100 g	143	福 神 漬	100 g	94
うるち米(指定標準)	1袋・5kg	-	ハ ム (ロース)	100 g	312	こ ん ぶ つ く だ 煮	100 g	218
もち米	1袋・1kg	523	ソーセージ	100 g	184	は く さ い 漬 け	100 g	119
食パン	1kg	444	ベ ー コ ン	100 g	241	キ ム チ	100 g	137
あんパン	100 g	75				スイートコーン缶詰	1缶・230 g	143
ゆでうどん	1kg	328	[乳卵類]					
干しうどん	1kg	542	牛乳(配達)	1本・200ml	69	[果物]		
スパゲッティ	1袋・300 g	151	牛乳(紙容器入り)	1本・1000ml	223	りんご(ジョナゴールド)	1kg	378
(JAS規格品)			粉 ミ ル ク	1缶・980 g	2 624	りんご(ふじ)	1kg	403
スパゲッティ(輸入品)	1袋・450 g	250	パ タ ー	1箱・200 g	317	み か ん	1kg	532
即席めん	1個・77 g	135	チ ー ズ	1袋・190 g	292	レ モ ン	1kg	641
生中華めん	1袋2食入り	257	チ ー ズ (輸入品)	1缶・125 g	551	グ レ ー プ フ ル ー ツ	1kg	329
小麦粉	1袋・1kg	178	ヨ ー グ ル ト	1個・500 or 520g	207	オ レ ン ジ	1kg	394
もち	1kg	867	鶏卵(Lサイズ)	1パック・10個入り	196	い よ か ん	1kg	361
						なし(幸水又は豊水)	1kg	534
[魚介類]			[野菜・海藻]			ぶどう(デラウエア)	1kg	1 616
ま ぐ ろ	100 g	346	キ ャ ベ ツ	1kg	127	ぶどう(巨峰)	1kg	1 409
あ じ	100 g	165	ほ う れ ん そ う	1kg	820	か き (果物)	1kg	510
い わ し	100 g	131	は く さ い	1kg	174	も も	1kg	1 129
か つ お	100 g	150	ね ぎ	1kg	1 258	す い か	1kg	406
か れ い	100 g	415	レ タ ス	1kg	351	ア ン デ ス メ ロ ン	1kg	718
さ け	100 g	187	も や し	100 g	18	い ち ご	100 g	165
さ ば	100 g	136	ブ ロ ッ コ リ ー	1kg	522	さ く ら ん ぼ	100 g	366
さ ん ま	100 g	132	ア ス パ ラ ガ ス	100 g	176	パ ナ ナ	1kg	235
た い	100 g	315	か ん し ょ	1kg	745	キ ウ イ フ ル ー ツ	1kg	639
ぶ り	100 g	294	ば れ い し ょ	1kg	216	み か ん 缶 詰	1缶・425 g	156
い か	100 g	100	さ と い も	1kg	595	も も 缶 詰	1缶410~	140
た こ	100 g	288	だ い こ ん	1kg	136		425 g	
え び	100 g	251	に ん じ ん	1kg	333	[油脂・調味料]		
あ さ り	100 g	116	ご ぼ う	1kg	647	食 用 油	1本・1500 g	397
か き	100 g	279	た ま ね ぎ	1kg	170	マ ー ガ リ ン	1箱・450 g	248
ほ た て 貝	100 g	157	れ ん こ ん	1kg	997	食 塩	1袋・1kg	111
塩 さ け	100 g	213	な が い も	1kg	903	し ょ う 油	1本・1 l	268
た ら こ	100 g	555	え だ ま め	100 g	93	み そ	1袋・1kg	284
し ら す 干 し	100 g	563	さ や い ん げ ん	100 g	253	砂 糖	1袋・1kg	208
干 し あ じ	100 g	146	か ぼ ち ゃ	1kg	386	酢	1本・500ml	146
丸 干 し い わ し	100 g	1 006	き ゅ う り	1kg	499	ソ ー ス	1本・500ml	243
煮 干 し	100 g	429	な す	1kg	556	トマトケチャップ	1本・500 g	237
し し ゃ も	100 g	156	ト マ ト	1kg	509	マ ヨ ネ ー ズ	1本・500 g	289
さ つ ま 揚 げ	100 g	93	ピ ー マ ン	100 g	72	ジ ャ ム	1瓶・170 g	217
ち く わ	100 g	78	生 し い た け	100 g	253	即 席 カ レ ー	1箱 250 g	226
か ま ぼ こ	100 g	175	え の き だ け	100 g	89	即 席 ス ー プ	1箱・69.6g×4袋	183
か つ お	1パック・3g×5袋	123	し め じ	100 g	128	風 味 調 味 料	1箱・50g×3袋	330
塩 辛	100 g	261	あ ず き	100 g	124	液 体 調 味 料	1本・210 g	316
魚 み そ 漬 け	100 g	244	干 し し い た け	100 g	1 065	ふ り か け	1袋・62 g	201
あ さ り つ く だ 煮	100 g	397	の り	1帖・10枚	298			
ま ぐ ろ 缶 詰	1缶・80 g	173	わ か め	100 g	293	[菓子類]		

価格 (平成14年平均)

(単位 円)

品目	単位	価格	品目	単位	価格	品目	単位	価格
よ う か ん	100 g	225	清酒B(上撰に相当)	1本・1800ml	1926	植木職手間代	1日	25200
ま ん じ ゅ う	100 g	165	清酒C(佳撰に相当)	1本・1800ml	1699	塀工事費	1m ²	7219
だ い ふ く 餅	100 g	88	焼ちゅう(乙類)	1本・1800ml	1639	水道工事費	1m	2479
カ ス テ ラ	100 g	210	ビ ー ル	1/パック・350ml 6缶	1241	ルームエアコン取付料	1回・1台	21304
ケ ー キ	100 g	314	ビール(輸入品)	1缶・350ml	213	火災保険料(防火木造)	1カ年・千円当り	1.78
シ ュ ー ク リ ー ム	100 g	109	発 泡 酒	1/パック・350ml × 6缶	788	火災保険料(木造)	1カ年・千円当り	2.00
プ リ ン	1/パック・78g × 3個	197	ウイスキー(輸入品)	1本・700ml	3099	火災保険料	1カ年・千円当り	1.00
ピ ス ケ ッ ト	100 g・3枚 × 8袋	135	ウ イ ス キ ー	1本・700ml	1401	(鉄骨・鉄筋コンクリート)		
あ め	1袋・120 g	185	(40度以上43度未満)					
塩 せ ん べ い	100 g	128	ウイスキー(43度以上)	1本・750ml	2207	光熱・水道		
か わ ら せ ん べ い	100 g	112	ぶ ど う 酒	1本・720ml	370	[電気代]		
チ ョ コ レ ー ト	1枚・70 g	85	ぶ どう 酒(輸入品)	1本・750ml	1416	電気代(基本料金)	1か月	298
落 花 生	100 g	110	[外食]			電気代(1~120kwh)	1kwh	18.55
チ ュ ー イ ン ガ ム	1個・14粒入り	118	か け う ど ん	1杯	400	電気代(121~280kwh)	1kwh	24.98
アイスクリーム	1個・120ml	244	中 華 そ ば	1杯	534	電気代(281kwh以上)	1kwh	27.32
ポテトチップス	90~107 g	138	ス パ ゲ ッ テ ィ	1皿	592	[ガス代]		
ゼ リ ー	1個・180~260g	128	に ぎ り ず し	1人前	970	ガス代(35万kcal)	1か月	7885
[調理食品]			の り 卷 き	1人前	574	ガス代(標準熱量)	kcal/m ³	4500
弁 当	1個	474	親 子 ど ん ぶ り	1杯	543	ガス代(基本料金)	1か月	1985
サンドイッチ	100 g	159	天 ど ん	1杯	767	プロパンガス	5m ³	3496
お に ぎ り	1個	106	カ レ ー ラ イ ス	1皿	570	プロパンガス	10m ³	5666
冷凍調理ピラフ	1袋・500g	455	ぎ ょ う ざ (外食)	1人前	424	[他の光熱]		
う な ぎ か ば 焼 き	100 g	553	ハ ン バ ー ガ ー	1個	90	灯 油	18ℓ	949
野 菜 サ ラ ダ	100 g	164	牛 ど ん	1杯	468			
煮 豆	100 g	195	ハ ン バ ー グ	1人前	903	[水道料]		
コ ロ ッ ケ	100 g	118	え び フ ラ イ	1人前	1253	水道料(基本料金)	1か月・~8m ³	703
豚 カ ッ ツ	1枚・100 g	370	お 子 様 ラ ン チ	1皿	735	水道料(9~18m ³)	1m ³ 超過ごと	128
か ら あ げ	100 g	238	ピザパイ(配達)	1枚・サイズM	1835	水道料(19~30m ³)	1m ³ 超過ごと	140
冷凍調理コロッケ	100 g	118	サンドイッチ(外食)	1皿	614	水道料(31~50m ³)	1m ³ 超過ごと	154
調理カレー	1箱・210 g	146	コ ー ヒ ー	1杯	413	下水道料(基本料金)	1か月・~8m ³	640
ぎ ょ う ざ	100 g	110	ビ ー ル (外食)	1本・500ml	504	下水道料(9~20m ³)	1m ³ 超過ごと	106
混ぜご飯のもと	1箱・134 g	209	学校給食費(小低学年)	1か月	3925	下水道料(21~50m ³)	1m ³ 超過ごと	136
			学校給食費(小高学年)	1か月	3871			
			学校給食費(中学校)	1か月	3997	家具・家事用品		
[飲料]			住 居			[家庭用耐久材]		
緑茶(番茶)	100 g	237	[家賃]			自動炊飯器	1台・1.0ℓ	18960
緑茶(せん茶)	100 g	884	家賃(民営借家)	1か月・3.3m ²	3694	電子レンジ	1台・18~26ℓ	29860
紅 茶	1箱・25袋入	321	家賃(公営)	1か月・3.3m ²	1016	電子ポット	1台・3.0ℓ	11780
紅茶(輸入品)	1缶125g	1778	家賃(県営住宅)	1か月・3.3m ²	1024	ガステーブル	1台・2口	23940
ウ ー ロ ン 茶	1本・2000ml	272	家賃(市営住宅)	1か月・3.3m ²	979	ガス湯沸器	1台・5号	22890
インスタントコーヒー	1本・100 g	756	[設備修繕・維持]			電気冷蔵庫	1台401ℓ~456ℓ	186100
コ ー ヒ ー 豆	1袋・250 g	487	浴 槽	1台280~300ℓ	46630	電気洗濯機(全自動)	1台	88040
コ ー ヒ ー 飲 料	1缶・190 g	103	温 水 洗 浄 便 座	1台	83790	電子ミシン	1台	86350
果 実 飲 料	1本・1000ml	216	給 湯 器	1台	97950	電気アイロン	1台	13760
果実飲料(果汁20~30%)	1本・500ml	122	板 材 (ラワン材)	1枚	2872	ルームエアコン	1台・冷暖房	142460
野 菜 ジ ュ ー ス	1本・900 g	284	塗 料	1缶・0.7ℓ	1427	石油ストーブ	1台	21950
コ ー ラ	1本・500ml	140	畳 表 取 替 費	1枚	6698	電気ごたつ	1台・75cm角	15070
カ ル ピ ス	1本・500ml	373	板 ガ ラ ス 取 替 費	1枚	9713	電気カーペット	1台・2畳	19010
ヤ ク ル ト	1本・65ml	37	ふ す ま 張 替 費	1枚	3255	整理だんす	1本	33650
スポーツドリンク	1本・500ml	128	大 工 手 間 代	1日	20800	洋服だんす	1本	111990
ミネラルウォーター	1本・2ℓ	207	左 官 手 間 代	1日	17980	食器戸棚	1本	87080
[酒類]								
清酒A(特撰に相当)	1本・1800ml	2274						

38 市内主要品目小売

品目	単位	価格	品目	単位	価格	品目	単位	価格
座卓	1卓	37 680	[洋服]			子供シャツ	1袋	679
食堂セット	1セット・5点	62 900	背広服(夏物)	1着	37 070	[生地・糸類]		
[室内装飾品]			背広服(秋冬物)	1着	39 100	婦人服地	1m	2 240
目覚まし時計	1個	4 791	男子上着	1着	23 260	男子背広服地	1m	17 500
蛍光灯器具	1台	19 640	男子ズボン(毛)	1本	8 877	毛糸	1玉	560
カーペット	1畳	3 544	男子ズボン(混用)	1本	7 917	[他 の 被 服]		
上敷ござ	1枚・6畳用	16 880	男子ズボン	1本	7 595	野球帽	1個	1 971
カーテン	1枚	3 627	(ブルー・ジーンズ)			ネクタイ	1本	4 530
[寝具類]			男子スリー・シズ・ソコト	1着	49 050	男子靴下(春夏物)	1足	785
ベッド	1台・シングル	41 110	男子学生服	1着	25 990	男子靴下(秋冬物)	1足	785
洋掛布団	1枚	8 593	婦人スーツ(ニット)	1着	38 350	パンティストッキング	1足	525
毛布	1枚	6 528	婦人スーツ(秋冬物)	1着	38 440	婦人ソックス	1足	380
敷布	1枚	2 520	婦人スーツ(春物)	1着	39 970	ベルト	1本	4 253
布団カバー	1枚	3 808	婦人スーツ(夏物)	1着	26 230	マフラー	1枚	24 150
[家事雑貨]			ワンピース(半袖)	1着	12 750	子供タイツ	1足	795
飯茶わん	1個	501	ワンピース(合物・袖なし)	1着	24 750	[履物類]		
皿	1枚・径23cm程度	426	ワンピース(冬物・長袖)	1着	24 480	男子靴(合成皮革)	1足	10 640
ガラスコップ	1個	230	スカート(夏物)	1枚	10 690	婦人靴	1足	10 400
台所用密閉容器	1個	369	スカート(春夏物)	1枚	8 750	運動靴	1足	2 573
ワイングラス	1セット・2個入	10 500	スカート(秋冬物)	1枚	10 640	(大人用 スニーカー)		
コーヒーわん	1客	5 250	婦人スラックス(毛)	1本	11 910	運動靴(学童用)	1足	1 932
なべ	1個・径20cm	2 692	婦人オーバー	1着	39 060	子供靴(合成皮革)	1足	-
やかん	1個・3ℓ	3 794	婦人ブレザー	1着	26 290	婦人草履	1足	16 530
たわし	1個	176	女子学生服	1着	23 520	(牛革表)		
レンジ台	1台	10 910	男児ズボン	1本	3 251	婦人サンダル	1足	1 127
蛍光ランプ	1本・30w	718	女児スカート(春夏物)	1枚	2 864	[被服関連サービス]		
タオル	1枚	213	女児スカート(秋冬物)	1枚	5 145	仕立代	1着	111 300
ビニールホース	1m	163	乳児服(カバーオール)	1着	5 145	(背広服 シングル上下)		
ヘルスメーター	1台	6 123	[シャツ・セーター類]			洗濯代(ワイシャツ)	1枚	285
浄水器	1台	5 633	ワイシャツ(長袖)	1枚	3 826	洗濯代(背広服上下)	1着	1 690
[家事用消耗品]			ワイシャツ(半袖)	1枚	3 268	靴修理代	1足	894
ラップ	1本・20m	180	スポーツシャツ(長袖)	1枚	5 150	被服賃借料	1回	8 400
ティッシュペーパー	1袋・400枚×5箱	368	スポーツシャツ(半袖)	1枚	4 331	保健医療		
トイレットペーパー	1袋・12ロール	426	男子セーター	1枚	8 916	[医薬品]		
台所用洗剤	1本・450ml	279	婦人ブラウス(長袖)	1枚	8 808	総合感冒剤	1箱・65錠	1 701
洗濯用洗剤	1箱・1.2kg	454	婦人ブラウス(半袖)	1枚	4 427	解熱鎮痛剤	1箱・20錠	627
柔軟仕上剤	1袋・600ml	324	婦人Tシャツ(長袖)	1枚	3 964	複合胃腸剤	1箱・300錠	2 310
殺虫剤	1本・450ml	489	婦人Tシャツ(半袖)	1枚	4 270	ビタミン含有保健剤	1箱・60錠	1 811
防虫剤	1箱(袋)	694	婦人セーター(長袖)	1枚	6 730	ビタミン主薬製剤	1箱・61錠	2 168
芳香剤	1個・140g	240	婦人セーター(半袖)	1枚	6 029	ドリンク剤	1本・100ml	150
[家事サービス]			子供Tシャツ(長袖)	1枚	2 580	皮膚病薬	1個・35g	624
家政婦給料	1人・8時間	7 060	子供Tシャツ(半袖)	1枚	1 785	はり薬	1箱・40枚	515
し尿処理手数料	1ヶ月・150ml	1 746	子供セーター	1枚	3 733	目中剤	1箱・1080粒	588
モップレンタル料	1本・4週間	787	[下着類]			漢方薬	1箱・360錠	4 074
被服及び履物			男子シャツ(半袖)	1枚	781	浴用剤	1個・680g	620
[和服]			男子シャツ(長袖)	1枚	1 148	[保健医療用品・器具]		
振袖	1枚	388 500	男子ブリーフ	1枚	518	生理用紙綿	1袋・40個	437
袋帯	1本	173 600	男子ズボン下	1枚	886			
			男子パジャマ	1着	3 852			
			ブラジャー	1枚	5 533			
			婦人ショーツ	1枚	420			
			スリッパ	1枚	8 400			

価格 (平成14年平均)(つづき)

(単位 円)

品目	単位	価格	品目	単位	価格	品目	単位	価格
眼鏡	1式	38 150	カメラ	1台	24 390	月謝(書道教室)	1か月	3 500
体温計(電子式)	1本	1 422	ビデオカメラ	1台	162 560	自動車教習所	1回	286 590
紙おむつ	1袋・45枚	1 125	電子オルガン	1台	630 000	(最低教習料金)		
コンタクトレンズ	1枚	22 790	学習机	1台	72 360	映画観覧料	1回	1 787
血圧計(電子式)	1台	9 708	パーソナルコンピュータ (デスクトップ型)	1台	251 830	ゴルフ練習料	1回	1 637
(保健医療サービス)			パーソナルコンピュータ (ノート型)	1台	249 860	テニスコート使用料	1時間	3075
診察料(国保)	1回	30	テレビ修理代	1件	11 200	プール使用料金	1回	288
入院費(国立・正常分娩)	1回・7日	238 480	(教養娯楽用品)			ボーリングゲーム代	1ゲーム	300
入院費(公立・正常分娩)	1回・7日	247 250	ボールペン	1本	84	マジヤン遊技料	1時間・1人	338
マッサージ料金	1回・1時間程度	3 500	鉛筆	1ダース	402	遊園地入園料(大人)	1人	1 733
人間ドッグ受診料	1回・日帰り	38 520	マーキングペン	1本	98	遊園地入園料(小人)	1人	1 167
交通通信			ノートブック	1冊・30枚	120	美術館入館料(公立)	1人	300
(交通)			アルバム	1冊	717	写真焼付代	1セット・27枚	1 407
市内電車賃(JR以外)	1回	100	セロハン粘着テープ	1箱	274	(カラ・Eサイズ)		
鉄道運賃(JR・最低運賃)	1回	140	筆入れ	1個	1 134	ビデオソフトレンタル料	1本・旧作7泊8日	361
バス代(最低運賃)	1回	160	O A 用紙	1包 A4・500枚	531	カラオケルーム使用料	1時間	796
タクシー代(初乗運賃)	1回	410	ゴルフボール	1箱	5 758	諸雑費		
タクシー代(加算運賃)	1回	80	サッカーボール	1個	4 200	(理美容サービス)		
(自動車等関係費)			グローブ	1個	10 710	入浴料(大人)	1回	340
自転車	1台・26型	27 880	ゴルフクラブ	1セット	138 000	入浴料(中人)	1回	130
自動車ガソリン	レギュラー	100	テニスラケット(硬式)	1本	25 200	入浴料(小人)	1回	60
(現金売り)	ガソリン1ℓ		釣ざお	1セット	10 000	理髪料	1回	3 400
自動車タイヤ	1本	7 791	トレーニングパンツ	1本	6 580	パーマメント代	1回	6 675
自動車整備費	1回	9 266	水着	1着	8 400	ヘアカット代	1回	3 125
(12か月定期点検)			コレクション人形	1個	892	ヘアカラーリング代	1回	5 250
自動車整備費	1か所	2 363	がん具自動車	1台	378	(理美容用品)		
(バンク修理)			組立がん具	1個	5 250	電気かみそり	1個	9 984
自動車オイル交換料	1回	2 546	家庭用テレビゲーム機	1台	29 680	歯ブラシ	1本	181
車庫借料	1か月	5 333	カラーフィルム	1パック・27枚撮り	892	化粧品石けん	1パック	269
駐車料金	1回・1時間	367	切り花	1本	125	シャンプー	1本・550ml	796
(カーネーション)			切り花(きく)	1本	177	リンス	1本・700ml	766
(通信)			切り花(バラ)	1本	257	歯磨き	1本・160g	205
通話料(回線使用料)	1か月	1 680	園芸用土	1袋・10ℓ	714	ヘアカラー	1箱	863
通話料	1か月	4 725	植木鉢(丸鉢)	1個・5号	118	整髪料	1瓶・180ml	1 700
(携帯基本料金)			ドッグフード	1袋・2kg	737	ヘアートニック	1瓶・200ml	1 890
運送料(宅配便)	1個・10kg	1 160	キャットフード	1缶・85g	95	化粧品水	1本・200ml	1 494
教育			ビデオテープ	1パック	522	口紅	1本	2 966
(授業料等)						(身の回り用品)		
P T A 会費(小学校)	1か年	2 405	乾電池	1パック・4個	476	男子洋傘	1本	1 913
P T A 会費(中学校)	1か年	3 700	ミニディスク	1パック・5枚	742	学生用かばん	1個	32 100
(補習教育)			(書籍・他の印刷物)			(ランドセル)		
月謝(学習塾)	1か月	24 800	新聞代(朝夕刊)	1か月	3 925	ハンドバッグ	1個	21 720
教養娯楽			(教養娯楽サービス)			旅行用かばん	1個・スツケース	50 750
(教養娯楽用耐久財)			月謝(水泳教室)	1か月	6 300	指輪	1個・プラチナ900	38 850
ワイドカラーテレビ	1台・32型BS内蔵	174 550	月謝(洋裁)	1か月	22 500	腕時計	1個・アナログ	28 880
ミニコンポストレオ	1セット	49 670	月謝(料理)	1か月	10 490	ハンカチーフ	1枚・紳士用	426
ビデオテープレコーダー	1台・Hi-Fi	18 210	月謝(ピアノ)	1か月	7 700	(その他)		
ミニディスクプレーヤー	1台	24 560	月謝(英会話教室)	1か月	20 650	印鑑証明手数料	1通	300
						パスポート取得料	1回・10年用	15 000

資料 総務省統計局「小売物価統計調査年報」

39 酒類消費量

(単位 k l)

年 度 次	総 数	清 酒	合 成 清 酒	ビ ー ル	果 実 酒 類	ウイスキー・ ブランデー	みりん その他
平成10年	47 577	5 800	207	29 240	1 179	817	10 334
11	48 860	5 452	228	28 252	1 132	817	12 979
12	47 724	5 106	231	25 943	1 093	761	14 590
13	47 232	4 868	227	22 131	1 108	677	18 221
14	48 263	4 683	238	20 723	1 080	637	20 902

(注) 本表の数字は、酒類販売業者(小売)の販売数量である。

資料 岡山東税務署

本表の数字は、岡山市(岡山東、岡山西、西大寺税務所管内)のほか御津町、建部町、加茂川町(岡山西税務所管内)、邑久町、長船町、牛窓町、備前市の一部(西大寺税務署管内)の販売数量を含んでいる。

40 岡山市全世帯平均

項 目	平成10年 平均	11年 平均	12年 平均	13年 平均	14年 平均	14年 1月	2月	3月
集 計 世 帯 数	92	93	94	93	91	93	91	90
世 帯 人 員 (人)	3.28	3.20	3.20	3.16	3.12	3.09	3.13	3.18
有 業 人 員 (人)	1.41	1.34	1.33	1.29	1.21	1.23	1.21	1.31
世 帯 主 の 年 齢 (歳)	49.8	51.0	50.8	50.9	51.9	51.7	51.7	51.8
消 費 支 出 総 額	323 443	310 083	320 573	294 464	331 016	283 134	273 544	362 769
食 料	75 919	71 610	69 251	68 971	67 922	58 585	59 391	70 445
住 居	16 475	18 152	27 633	18 223	31 183	18 664	25 683	13 283
光 熱 ・ 水 道	21 261	20 306	21 490	21 374	21 269	26 794	25 411	24 500
家 具 ・ 家 事 用 品	13 882	12 779	13 071	12 884	16 073	6 894	8 243	18 824
被 服 及 び 履 物	22 337	17 196	21 222	18 356	15 972	14 525	12 828	20 399
保 健 医 療	12 220	12 452	12 457	13 466	14 394	11 219	8 514	18 976
交 通 ・ 通 信	36 801	28 899	39 770	42 878	42 913	27 925	52 806	57 435
教 育	12 013	13 873	13 551	14 037	9 679	8 235	7 124	9 677
教 養 娯 楽	32 959	34 267	30 813	33 358	32 744	33 470	18 482	29 729
そ の 他	79 576	80 549	71 315	70 251	78 867	76 824	55 062	99 501
(再掲)教育関係費	25 908	26 348	22 366	24 202	22 097	21 119	18 148	26 173
(再掲)教養娯楽関係費	37 924	39 235	34 691	38 768	42 198	29 811	21 367	38 787
(再掲)移転支出(贈与金+仕送り金)	29 309	32 378	20 308	39 752
(再掲)経常消費支出	246 304	231 340	202 490	273 912
現 物 総 額	10 863	8 585	11 398	9 037	8 487	5 740	5 135	5 951

1か月間の消費支出

(単位 円)

4 月	5 月	6 月	7 月	8 月	9 月	10 月	11 月	12 月	項 目
91	94	91	87	89	90	92	90	88	集 計 世 帯 数
3.24	3.10	3.12	3.10	3.18	3.04	3.17	3.16	2.98	世 帯 人 員 (人)
1.33	1.26	1.25	1.24	1.18	1.20	1.14	1.10	1.08	有 業 人 員 (人)
52.2	51.5	50.3	51.4	51.8	52.6	51.6	52.6	53.1	世 帯 主 の 年 齢 (歳)
329 331	349 407	386 431	325 834	329 930	265 546	329 256	310 600	426 404	消 費 支 出 総 額
69 613	67 859	65 655	71 592	73 316	67 464	65 544	66 265	79 333	食 料
18 964	36 945	17 690	28 536	39 864	23 550	65 376	21 027	64 611	住 居
20 429	17 727	17 004	17 047	22 265	23 137	16 391	22 423	22 096	光 熱 ・ 水 道
8 653	11 604	65 225	14 587	11 453	8 837	7 367	14 333	16 855	家 具 ・ 家 事 用 品
17 284	14 825	16 651	17 382	9 368	12 311	13 082	23 201	19 809	被 服 及 び 履 物
13 406	10 100	19 174	17 881	11 090	10 956	12 721	16 283	22 408	保 健 医 療
30 128	73 112	80 821	40 470	34 871	31 967	23 762	28 109	33 550	交 通 ・ 通 信
18 792	13 761	6 519	9 434	4 821	4 275	12 946	5 137	15 432	教 育
32 468	33 006	28 579	27 099	40 052	24 324	49 437	25 455	50 826	教 養 娛 楽
99 595	70 468	69 113	81 805	82 829	58 724	62 630	88 367	101 485	そ の 他
45 795	23 781	15 829	20 964	13 115	21 270	21 813	11 403	25 755	(再 掲) 教 育 関 係 費
38 129	41 943	86 222	30 869	48 652	29 769	51 772	31 401	57 652	(再 掲) 教 養 娛 楽 関 係 費
52 211	18 218	18 463	29 111	24 997	21 630	16 558	42 252	35 832	(再掲) 移転支出(贈与金+仕送り金)
261 479	233 212	276 800	247 226	254 013	222 413	220 043	251 507	281 208	(再 掲) 経 常 消 費 支 出
4 900	4 844	7 070	13 221	11 999	7 308	7 421	10 482	17 775	現 物 総 額

資料 総務省統計局「家計調査報告」

41 岡山市勤労者世帯平均

項 目	平成10年	11年 平均	12年 平均	13年 平均	14年 平均	14年 1月	2月	3月
集 計 世 帯 数	60	60	59	56	52	52	54	53
世 帯 人 員 (人)	3.55	3.50	3.46	3.48	3.48	3.44	3.44	3.47
有 業 人 員 (人)	1.62	1.52	1.54	1.48	1.47	1.40	1.37	1.45
世 帯 主 の 年 齢 (歳)	43	44.8	43.1	43.5	42.9	43.1	43.7	43.2
収 入 総 額	1 009 353	938 670	990 222	978 649	1 019 981	885 828	848 960	1 004 876
実 収 入	562 829	510 939	526 963	521 589	543 544	404 724	469 986	514 280
経 常 収 入	549 943	501 608	516 353	511 744	534 037	390 083	466 020	497 889
勤 め 先 収 入	538 933	488 641	498 772	494 863	521 283	385 848	437 131	489 723
世 帯 主 収 入	469 490	435 917	445 193	453 003	458 729	347 729	384 617	413 561
世 帯 主 の 配 偶 者 の 収 入	69 443	52 724	53 578	41 860	57 317	36 965	52 514	74 086
他 の 世 帯 員 収 入 (上記に含む)	(上記に含む)	(上記に含む)	(上記に含む)	(上記に含む)	5 236	1 154	0	2 075
事 業 ・ 内 職 収 入	2 515	2 345	1 340	878	621	0	0	0
他 の 経 常 収 入	8 494	10 622	16 241	16 003	12 133	4 235	28 889	8 166
特 別 収 入	12 886	9 331	10 610	9 845	9 507	14 641	3 966	16 392
実 収 入 以 外 の 収 入	361 378	350 291	395 863	383 001	406 813	381 725	321 487	411 141
繰 入 金	85 146	77 440	67 396	74 059	69 625	99 379	57 487	79 455
支 出 総 額	1 009 353	938 670	990 222	978 649	1 019 981	885 828	848 960	1 004 876
実 支 出	431 100	408 202	425 044	411 547	439 485	403 517	346 586	476 541
消 費 支 出	338 908	320 693	344 149	328 542	349 593	334 720	263 425	388 930
食 料	75 198	73 549	68 343	67 927	71 698	62 955	61 111	72 690
住 居	20 815	18 955	35 154	18 771	28 804	26 572	22 721	16 333
光 熱 ・ 水 道	20 289	19 657	20 725	21 435	20 916	26 728	25 277	23 851
家 具 ・ 家 事 用 品	14 601	12 391	14 097	12 259	10 621	8 783	6 176	15 916
被 服 及 び 履 物	21 499	18 097	21 576	19 073	15 956	19 018	14 076	17 780
保 健 医 療	11 400	11 758	10 428	14 118	14 202	11 606	8 075	21 689
交 通 ・ 通 信	41 610	29 459	48 626	47 346	51 408	35 079	31 792	72 913
教 育	12 468	18 344	17 399	20 170	14 723	11 012	9 416	12 319
教 養 娯 楽	35 869	33 010	33 377	35 115	33 553	43 815	20 991	33 301
そ の 他 の 消 費 支 出	85 160	85 473	74 425	72 329	87 711	89 152	63 789	102 137
(再掲) 教 育 関 係 費	32 200	34 516	29 642	31 041	35 360	29 106	26 233	39 909
(再掲) 教 養 娯 楽 関 係 費	39 811	37 857	37 397	39 834	36 682	35 128	24 496	39 400
(再掲) 移 転 支 出 (贈与金+仕送り金)	33 029	36 918	21 087	41 186
(再掲) 経 常 消 費 支 出	266 058	265 007	221 998	287 040
非 消 費 支 出	92 192	87 509	80 894	83 005	89 893	68 797	83 161	87 612
実 支 出 以 外 の 支 出	498 766	451 958	494 939	494 266	509 201	426 810	429 202	458 272
繰 越 金	79 487	78 510	70 239	72 837	71 295	55 501	73 172	70 063
現 物 総 額	10 051	7 873	11 464	8 156	7 542	6 794	4 385	7 731

1か月間の収入と支出

(単位 円)

4 月	5 月	6 月	7 月	8 月	9 月	10 月	11 月	12 月	項 目
53	56	56	51	51	51	52	50	47	集 計 世 帯 数
3.57	3.39	3.43	3.37	3.53	3.39	3.62	3.68	3.47	世 帯 人 員 (人)
1.60	1.61	1.57	1.53	1.51	1.49	1.37	1.36	1.40	有 業 人 員 (人)
43.0	42.1	41.8	42.5	42.7	44.0	42.5	43.1	42.9	世 帯 主 の 年 齢 (歳)
1 013 644	983 334	1 310 715	1 230 173	942 500	866 197	866 832	869 774	1 416 940	収 入 総 額
491 186	481 273	779 009	678 242	444 227	444 008	485 090	442 062	888 438	実 収 入
477 180	476 472	775 021	671 065	435 926	440 996	481 065	436 448	860 273	経 常 収 入
443 185	475 959	748 311	656 563	432 168	440 996	457 983	433 655	853 869	勤 め 先 収 入
361 459	387 112	642 809	576 683	373 653	381 083	424 792	404 934	806 319	世 帯 主 収 入
77 088	78 129	101 609	60 294	50 921	52 331	31 845	28 721	43 300	世 帯 主 の 配 偶 者 の 収 入
4 638	10 719	3 893	19 586	7 594	7 581	1 346	0	4 250	他 の 世 帯 員 収 入
943	357	1 511	1 700	682	0	0	2 256	0	事 業 ・ 内 職 収 入
33 052	155	25 199	12 802	3 075	0	23 082	536	6 404	他 の 経 常 収 入
14 005	4 801	3 988	7 177	8 301	3 013	4 025	5 614	28 165	特 別 収 入
444 877	438 593	474 899	485 452	414 970	349 639	320 895	370 030	468 042	実 収 入 以 外 の 収 入
77 581	63 467	56 807	66 479	83 303	72 549	60 847	57 683	60 460	繰 入 金
1 013 644	983 334	1 310 715	1 230 173	942 500	866 197	866 832	869 774	1 416 940	支 出 総 額
490 691	496 436	506 483	491 634	403 384	381 026	364 786	405 874	506 861	実 支 出
372 894	388 623	405 385	387 922	330 127	296 935	289 573	329 460	407 116	消 費 支 出
73 609	72 843	68 171	76 739	76 202	72 843	71 208	74 168	77 841	食 料
29 874	47 704	22 601	40 621	43 432	23 769	23 279	23 867	24 872	住 居
21 133	18 324	17 253	17 693	20 694	23 228	14 728	21 008	21 077	光 熱 ・ 水 道
7 452	11 305	12 984	14 929	9 114	9 296	7 339	12 160	12 000	家 具 ・ 家 事 用 品
17 752	16 131	18 923	18 226	9 349	10 911	11 895	19 295	18 116	被 服 及 び 履 物
15 540	12 422	23 896	21 531	9 342	8 102	11 536	13 024	13 657	保 健 医 療
36 722	80 162	119 279	58 684	39 498	39 019	29 878	33 326	40 543	交 通 ・ 通 信
29 133	20 423	9 227	13 856	6 533	7 297	22 191	8 298	26 965	教 育
30 732	31 286	32 041	32 506	38 206	25 996	30 556	21 258	61 949	教 養 娯 楽
110 946	78 023	81 010	93 136	77 758	76 475	66 961	103 055	110 095	そ の 他 の 消 費 支 出
74 207	37 034	24 154	33 316	20 780	37 116	37 550	19 269	45 645	(再 掲) 教 育 関 係 費
34 945	39 875	35 988	35 169	42 518	29 155	34 024	23 480	66 002	(再 掲) 教 養 娯 楽 関 係 費
60 060	21 954	23 095	35 641	28 016	32 977	16 321	55 337	23 750	(再掲)移転支出(贈与金+仕送り金)
288 362	258 102	251 327	286 916	260 596	257 023	240 876	285 598	289 854	(再 掲) 経 常 消 費 支 出
117 797	107 812	101 098	103 713	73 257	84 091	75 213	76 415	99 746	非 消 費 支 出
454 682	429 681	756 563	670 866	464 618	424 571	435 173	391 133	768 846	実 支 出 以 外 の 支 出
68 271	57 217	47 669	67 672	74 498	60 600	66 873	72 767	141 233	繰 越 金
5 615	6 579	8 752	11 995	11 153	6 649	5 980	6 637	8 229	現 物 総 額

資料 総務省統計局「家計調査報告」

42 全国消費実

(平成6年・11年)

(1) 1世帯当たり1か月間の収入と支出 (二人以上の一般世帯)

(単位 円)

収 支 項 目	平成6年	11年	収 支 項 目	平成6年	11年
集 計 世 帯 数	227	225	家 具 ・ 家 事 用 品	13 358	12 736
世 帯 人 員 (人)	3.21	3.31	家 庭 用 耐 久 財	4 469	4 312
有 業 人 員 (人)	1.50	1.39	被 服 及 び 履 物	21 304	17 124
持 家 率 (%)	74.3	68.9	洋 服	8 106	7 614
家賃・地代を支払っている世帯の割合(%)	25.7	31.0	保 健 医 療	9 600	10 154
年 間 収 入 (千円)	7 011	6 989	交 通 ・ 通 信	32 165	42 745
世 帯 主 の 年 齢 (歳)	50.7	49.5	交 通	6 172	4 240
			自 動 車 等 関 係 費	18 599	28 647
消 費 支 出	323 977	304 651	通 信	7 394	9 857
食 料	76 587	72 806	教 育	9 784	15 937
穀 類	8 314	7 346	教 養 娛 楽	29 553	30 642
魚 介 類	10 267	9 073	教 養 娛 楽 用 耐 久 財	2 232	3 234
肉 類	7 893	7 721	教 養 娛 楽 サービス	16 417	16 459
野 菜 ・ 海 藻	10 317	8 386	そ の 他 の 消 費 支 出	96 761	66 705
果 物	4 037	3 197	諸 雑 費	22 292	16 824
調 理 食 品	5 905	7 072	交 際 費	26 239	22 925
外 食	11 897	11 757	仕 送 り 金	21 372	7 397
住 居	16 339	17 349	(再掲)移転支出	37 125	18 116
家 賃 ・ 地 代	10 001	11 175	(再掲)教育関係費	32 498	26 186
光 熱 ・ 水 道	18 526	19 452	(再掲)教養娯楽関係費	34 520	35 828
電 気 代	11 073	10 462	(再掲)経常消費支出	251 689	236 069
ガ ス 代	3 561	4 716	エ ン ゲ ル 係 数 (%)	23.6	23.9

資料 総務省統計局「全国消費実態調査報告」

(2) 1世帯当たり貯蓄・負債の現在高 (二人以上の一般世帯)

(単位 千円)

貯 蓄 ・ 負 債 項 目	平成6年	11年	貯 蓄 ・ 負 債 項 目	平成6年	11年
集 計 世 帯 数	211	227	郵 便 局	2 838	3 013
世 帯 人 員 (人)	3.23	3.30	銀 行 な ど	4 288	3 745
有 業 人 員 (人)	1.51	1.38	生 命 保 険 な ど	3 813	3 704
年 間 収 入 (千円)	7 097	7 007	有 価 証 券	3 222	1 851
世 帯 主 の 年 齢 (歳)	51.0	49.4	貸 付 信 託 ・ 金 銭 信 託	1 007	588
			債 券 , 公 社 債 投 資 信 託	561	488
貯 蓄 現 在 高	15 608	13 911	株 式 ・ 株 式 投 資 信 託	1 654	774
金 融 機 関	15 245	13 561	金 融 機 関 外	363	350
通 貨 性 預 貯 金	1 076	1 245	負 債 現 在 高	3 461	4 939
郵 便 局	223	433	う ち 住 宅 ・ 土 地 の た め の 負 債	3 028	4 464
銀 行 な ど	853	812	負 債 保 有 率 (%)	47.4	47.1
定 期 性 預 貯 金	7 126	6 758	う ち 住 宅 ・ 土 地 の た め の 負 債 (%)	29.4	29.5

資料 総務省統計局「全国消費実態調査報告」

態調査結果

各9から11月)

(3) 1000世帯当たり主要耐久財の所有数量及び普及率 (二人以上の一般世帯)

(単位 %)

品名	平成6年		11年		品名	平成6年		11年	
	所有数量	普及率	所有数量	普及率		所有数量	普及率	所有数量	普及率
システムキッチン	288	27.9	425	41.2	サイドボード・リビングボード	593	47.3	553	46.5
洗髪洗面化粧台	327	31.9	461	42.5	茶だんす・食器戸棚	1562	92.5	1548	96.9
太陽熱温水器	226	22.6	123	12.3	応接用座卓(食卓を除く)	699	52.2	750	57.9
給湯機 (ガス瞬間湯沸器を除く)	504	49.6	469	46.1	食堂セット (食卓と椅子のセット)	903	85.8	930	89.5
浄水器(購入価格が10万円以上)	84	8.4	じゅうたん	907	50.0 (2)	276 (2)	21.5
温水洗浄便座	159	15.5	447	37.3	ベッド・ソファベッド	920	52.7	1070	56.1
電気冷蔵庫	1296	97.8 (1)	1289 (1)	99.1	自動車	1341	86.3	1496	93.0
電気洗濯機	1106	98.7	1096	99.1	オートバイ・スクーター	252	22.6	193	18.0
電気掃除機	1473	96.9	1513	100.0	マウンテンバイク	80	7.1
電子レンジ (電子オーブンレンジを含む)	934	90.3	1053	99.1	携帯電話(PHSを含む)	1096	64.0
自動炊飯器(遠赤釜, IH型)	792	69.9	943	84.2	コードレス電話機 (小電力子機付)	451	43.4
衣類乾燥機	168	16.8	ファクシミリ(コピー付を含む)	124	11.5	382	38.2
ふとん乾燥機	363	35.0	書斎・学習机 (ライティングデスクを含む)	1142	59.3	1114	64.0
電動工具一式 (日曜大工用2点以上)	310	25.2	書棚	1327	64.2
ガス瞬間湯沸器	376	35.8	カラーテレビ	2434	98.7	2588	100.0
自動食器洗機	49	4.9	ハイビジョンテレビ	18	0.9
電動ミシン	765	69.9	711	66.2	ワードプロセッサ	500	42.9	461	42.1
ルームエアコン	2420	94.7	2640	98.7	パーソナルコンピュータ	226	18.1	500	42.5
電気ごたつ(家具調のもの)	1058	78.8	1276	87.7	CDラジオカセット	814	63.3 (3)	1000 (3)	71.9
電気カーペット	819	64.2	ステレオセット	659	59.3	557	48.2
FF式温風ヒーター (石油ガス)	801	50.9	ビデオテープレコーダ	973	69.9	1250	79.4
石油ストーブ	1274	66.8	ビデオカメラ	292	27.0 (4)	456 (4)	40.8
和だんす	1186	83.2	1075	75.0	カラオケ装置	137	12.8
洋服だんす	1836	95.6	1768	94.3	カメラ	1628	88.9	1474	91.2
整理だんす	2062	92.5	2061	95.2	レーザーディスクプレーヤ	93	9.3
鏡台(ドレッサー)	1000	85.0	925	81.6	ピアノ	319	30.5	294	29.4
ユニット家具 (価格が20万円以上)	71	4.9	175	11.0	電子鍵盤楽器	195	19.5	237	23.2
応接セット(3点セット以上)	482	46.0	404	39.0	ゴルフ用具一式 (ハーフセットを含む)	566	40.7	618	46.9
ソファ (セットに含まれないもの)	204	17.7	テレビゲーム機	553	42.5

(注) 和, 洋服, 整理だんす, ベッド・ソファベッド・書棚・作り付けを除く。

資料 総務省統計局「全国消費実態調査報告」

- (1) 300以上
- (2) 5万円以上のもの
- (3) CD・MDラジオカセット
- (4) デジタルを含む

43 社会生活
(平成8年)

(1) 年齢, 男女, 行動の

岡山市

区 分	15歳以上 人口	行 動								
		睡 眠	身の回り の用事	食 事	通 勤・ 通 学	仕 事	学 業	家 事	介 護・ 看 護	育 児
総 数	507	7.41	1.14	1.34	0.26	4.01	0.30	1.31	0.05	0.13
15～24歳	97	7.54	1.08	1.16	0.42	2.44	2.33	0.22	0.00	0.02
25～34	86	7.41	1.07	1.30	0.24	5.13	0.05	1.28	0.01	0.53
35～44	77	7.13	1.10	1.29	0.33	5.32	0.00	2.05	0.06	0.15
45～54	94	7.27	1.09	1.35	0.32	5.23	-	1.50	0.09	0.04
55～64	69	7.33	1.20	1.45	0.21	4.01	0.00	1.53	0.06	0.01
65～74	51	7.57	1.29	1.55	0.05	1.31	-	2.04	0.08	0.03
75歳以上	31	8.54	1.31	1.55	0.00	0.52	-	1.16	0.08	0.03
男	242	7.51	0.59	1.30	0.34	5.19	0.36	0.13	0.02	0.04
15～24歳	50	7.53	0.57	1.15	0.39	2.17	2.50	0.09	-	0.00
25～34	41	7.48	0.56	1.26	0.33	7.31	0.06	0.09	0.01	0.13
35～44	38	7.25	0.58	1.29	0.43	7.32	-	0.05	0.04	0.09
45～54	46	7.43	0.55	1.32	0.45	7.06	-	0.10	0.02	0.02
55～64	33	7.55	1.01	1.37	0.30	5.44	0.01	0.14	0.02	0.01
65～74	23	8.20	1.14	1.49	0.07	1.53	-	0.30	0.04	0.00
75歳以上	11	8.50	1.15	1.55	0.01	1.32	-	0.40	0.06	0.00
女	264	7.33	1.27	1.38	0.20	2.49	0.25	2.43	0.07	0.21
15～24歳	47	7.56	1.20	1.16	0.44	3.11	2.16	0.35	0.00	0.04
25～34	44	7.34	1.17	1.33	0.16	3.04	0.03	2.42	0.00	1.31
35～44	39	7.01	1.22	1.30	0.23	3.35	0.00	4.01	0.08	0.22
45～54	48	7.11	1.23	1.38	0.20	3.44	-	3.26	0.15	0.07
55～64	37	7.13	1.37	1.52	0.12	2.29	-	3.20	0.08	0.01
65～74	29	7.38	1.42	1.59	0.03	1.13	-	3.19	0.12	0.04
75歳以上	20	8.57	1.41	1.54	0.00	0.30	-	1.36	0.09	0.05

(2) 年齢, 男女, 行動の

岡山市

区 分	15歳以上 人口	行 動								
		睡 眠	身の回り の用事	食 事	通 勤・ 通 学	仕 事	学 業	家 事	介 護・ 看 護	育 児
総 数	507	8.22	1.13	1.38	0.07	1.35	0.06	1.34	0.02	0.14
15～24歳	97	8.59	1.09	1.19	0.09	1.07	0.31	0.31	-	0.03
25～34	86	8.29	1.12	1.33	0.07	1.21	0.03	1.26	0.01	0.43
35～44	77	7.54	1.06	1.38	0.08	2.02	-	2.15	0.01	0.34
45～54	94	8.07	1.05	1.38	0.10	2.05	-	1.59	0.02	0.03
55～64	69	8.04	1.13	1.47	0.08	2.04	-	1.53	0.05	0.01
65～74	51	8.10	1.29	1.56	0.02	1.13	-	1.41	0.02	0.04
75歳以上	31	8.56	1.33	2.05	-	0.33	-	1.15	0.13	-
男	242	8.36	0.59	1.34	0.08	1.58	0.10	0.21	0.01	0.09
15～24歳	50	8.57	0.59	1.20	0.06	0.33	0.43	0.26	-	0.01
25～34	41	8.47	0.58	1.29	0.10	1.54	0.06	0.25	0.03	0.17
35～44	38	8.21	1.00	1.35	0.10	3.03	-	0.12	-	0.32
45～54	46	8.21	0.57	1.34	0.14	2.38	-	0.19	0.01	0.01
55～64	33	8.29	0.53	1.42	0.09	2.32	-	0.18	0.02	0.00
65～74	23	8.27	1.03	1.51	0.02	1.53	-	0.25	-	0.02
75歳以上	11	8.50	1.07	2.08	-	0.40	-	0.16	0.06	-
女	264	8.09	1.25	1.42	0.06	1.13	0.03	2.41	0.04	0.19
15～24歳	47	9.02	1.21	1.18	0.12	1.43	0.18	0.36	-	0.06
25～34	44	8.12	1.26	1.36	0.04	0.50	-	2.23	-	1.07
35～44	39	7.26	1.12	1.41	0.05	1.03	-	4.16	0.03	0.35
45～54	48	7.54	1.13	1.43	0.05	1.32	-	3.35	0.04	0.05
55～64	37	7.42	1.31	1.52	0.07	1.38	-	3.19	0.07	0.02
65～74	29	7.57	1.50	2.01	0.02	0.41	-	2.42	0.03	0.06
75歳以上	20	9.00	1.47	2.04	-	0.29	-	1.48	0.16	-

(注) 平成13年10月1日実施調査の集計では岡山市分が発表されていないため平成8年分を掲載。

基本調査結果

10月1日実施)

種類別総平均時間（週全体）

(単位 時間:分)

の 種 類											区 分
買い物	移動(通 勤・通学 を除く)	テレビ・ ラジオ・ 新聞・雑誌	休 養 ・ くつろぎ	学習・研 究(学業 以外)	趣味・ 娯 楽	スポーツ	社会的 活 動	交 際 ・ つきあい	受 診 ・ 療 養	その他	
0.24	0.25	2.29	1.15	0.13	0.40	0.10	0.04	0.29	0.09	0.24	総 数
0.17	0.27	2.13	1.22	0.33	1.06	0.11	0.01	0.39	0.03	0.27	15～24歳
0.27	0.29	1.57	1.07	0.08	0.28	0.07	0.03	0.28	0.03	0.22	25～34
0.26	0.29	1.46	1.11	0.11	0.29	0.12	0.07	0.18	0.08	0.21	35～44
0.26	0.22	2.25	0.58	0.06	0.32	0.09	0.04	0.28	0.03	0.19	45～54
0.28	0.19	2.54	1.03	0.12	0.40	0.14	0.03	0.36	0.09	0.22	55～64
0.33	0.27	3.38	1.31	0.11	0.48	0.12	0.11	0.30	0.18	0.30	65～74
0.13	0.11	3.56	2.24	0.02	0.34	0.03	0.04	0.23	0.56	0.34	75歳以上
0.13	0.28	2.35	1.13	0.16	0.49	0.15	0.04	0.26	0.10	0.22	男
0.09	0.32	2.14	1.24	0.38	1.34	0.15	0.01	0.38	0.03	0.30	15～24
0.16	0.31	1.57	1.03	0.05	0.32	0.12	0.02	0.23	0.01	0.18	25～34
0.12	0.31	1.50	1.13	0.16	0.27	0.14	0.07	0.19	0.12	0.14	35～44
0.10	0.22	2.26	1.02	0.08	0.35	0.14	0.03	0.25	0.01	0.19	45～54
0.11	0.22	3.12	0.57	0.13	0.44	0.25	0.03	0.18	0.11	0.19	55～64
0.26	0.33	4.20	1.38	0.18	1.04	0.13	0.08	0.27	0.22	0.34	65～74
0.11	0.11	4.24	1.37	0.04	0.30	0.07	0.11	0.29	1.19	0.36	75歳以上
0.35	0.22	2.23	1.18	0.11	0.32	0.06	0.05	0.33	0.09	0.25	女
0.24	0.22	2.13	1.20	0.28	0.36	0.06	0.00	0.41	0.04	0.23	15～24
0.36	0.27	1.57	1.12	0.11	0.25	0.03	0.05	0.31	0.06	0.26	25～34
0.39	0.27	1.43	1.08	0.06	0.30	0.10	0.08	0.16	0.04	0.28	35～44
0.41	0.22	2.24	0.54	0.04	0.30	0.05	0.04	0.30	0.04	0.19	45～54
0.43	0.17	2.39	1.09	0.11	0.36	0.04	0.03	0.53	0.06	0.26	55～64
0.38	0.22	3.04	1.25	0.06	0.36	0.12	0.12	0.32	0.15	0.27	65～74
0.14	0.10	3.40	2.51	0.01	0.35	0.01	0.01	0.20	0.43	0.33	75歳以上

資料 総務省統計局「社会生活基本調査報告」

種類別総平均時間（日曜日）

(単位 時間:分)

の 種 類											区 分
買い物	移動(通 勤・通学 を除く)	テレビ・ ラジオ・ 新聞・雑誌	休 養 ・ くつろぎ	学習・研 究(学業 以外)	趣味・ 娯 楽	スポーツ	社会的 活 動	交 際 ・ 付き合い	受 診 ・ 療 養	その他	
0.36	0.39	3.10	1.30	0.12	1.05	0.19	0.11	0.45	0.03	0.39	総 数
0.31	0.46	3.01	1.38	0.28	1.43	0.14	0.03	1.11	0.03	0.33	15～24歳
0.43	0.55	2.38	1.25	0.08	0.50	0.24	0.10	1.03	0.01	0.49	25～34
0.37	0.40	2.39	1.14	0.08	0.51	0.32	0.23	0.33	0.02	0.42	35～44
0.45	0.35	3.30	1.23	0.09	1.03	0.17	0.13	0.25	0.02	0.29	45～54
0.32	0.31	3.17	1.13	0.06	1.09	0.20	0.09	0.42	0.00	0.45	55～64
0.35	0.35	3.48	1.40	0.07	0.51	0.09	0.11	0.42	0.07	0.38	65～74
0.13	0.10	4.03	2.46	0.04	0.47	0.03	0.04	0.19	0.19	0.39	75歳以上
0.26	0.45	3.46	1.26	0.14	1.23	0.25	0.09	0.47	0.05	0.37	男
0.22	1.00	3.19	1.26	0.27	2.06	0.18	0.04	1.13	0.05	0.37	15～24
0.34	0.57	3.18	1.30	0.10	0.48	0.36	0.07	1.03	0.01	0.47	25～34
0.26	0.46	3.06	1.14	0.13	1.08	0.30	0.22	0.41	0.04	0.36	35～44
0.30	0.35	4.16	1.28	0.14	1.27	0.27	0.07	0.21	0.02	0.28	45～54
0.16	0.35	3.57	1.10	0.09	1.36	0.35	0.11	0.40	-	0.43	55～64
0.28	0.43	4.29	1.47	0.06	1.10	0.05	0.03	0.38	0.10	0.38	65～74
0.12	0.07	5.37	1.58	0.10	0.55	0.04	0.09	0.36	0.38	0.26	75歳以上
0.45	0.34	2.37	1.34	0.09	0.49	0.13	0.12	0.44	0.02	0.40	女
0.40	0.32	2.43	1.52	0.29	1.20	0.10	0.02	1.09	-	0.28	15～24
0.51	0.53	2.00	1.20	0.07	0.51	0.13	0.13	1.03	0.02	0.50	25～34
0.48	0.34	2.12	1.14	0.04	0.35	0.34	0.23	0.25	0.01	0.48	35～44
0.58	0.35	2.46	1.17	0.05	0.40	0.08	0.18	0.30	0.02	0.29	45～54
0.46	0.28	2.42	1.15	0.03	0.45	0.07	0.08	0.43	0.00	0.46	55～64
0.40	0.28	3.16	1.35	0.08	0.36	0.12	0.17	0.45	0.04	0.38	65～74
0.13	0.11	3.10	3.12	-	0.42	0.02	0.01	0.10	0.08	0.46	75歳以上

資料 総務省統計局「社会生活基本調査報告」

44 市民意識

(平成13年)

(1) 岡山市への定住性

	(単位 %)				
	平成5年	平成7年	平成9年	平成11年	平成13年
岡山市に住み続けたい	71.4	74.8	69.9	71.0	76.4
どちらとも言えない	19.9	17.9	19.5	19.3	17.9
住み続けたくない	7.2	6.2	7.6	8.3	5.3
有効回収数 (人)	3 650	3 189	1 972	3 157	3 014
男 (人)	1 484	1 359	858	1 333	1 224
女 (人)	2 054	1 779	1 113	1 824	1 764
不明 (人)	112	51	1	-	26
調査客体数 (人)	5 000	5 000	3 000	5 000	5 000
有効回収率 (%)	73.0	63.8	65.7	63.1	60.3

資料 市民局協働のまちづくり課「岡山市市民意識調査報告書」

(2) 岡山市へ住み続けたくない理由

区 分	(単位 %)						
	全体	20歳代	30歳代	40歳代	50歳代	60歳代	70歳以上
回答者年代別割合	100.0	12.0	15.6	15.8	21.3	17.4	17.1
住みたくないと思った人の理由 (注)							
人情・人間関係がよくない	100.0	35.3	35.6	65.2	69.7	46.2	90.0
交通の便がよくない	100.0	47.1	40.0	30.4	33.3	15.4	40.0
都会的な魅力がない	100.0	50.0	35.6	43.5	24.2	30.8	10.0
経済的な活気がない	100.0	26.5	22.2	21.7	33.3	15.4	-
下水道など生活環境が悪い	100.0	14.7	20.0	26.1	33.3	23.1	30.0
文化的刺激が乏しい	100.0	32.4	13.3	26.1	24.2	23.1	30.0

(注) 41項目までの複数回答で、上位6位までの項目について、年代別に掲載

資料 市民局協働のまちづくり課「岡山市市民意識調査報告書」

調査結果

調査結果)

(3) 岡山市の施策・サービスに対する評価

	設 問 項	目 満 足 度	優 先 度
A群	(11) ゴミなどの不法投棄対策	2.5	4.0
	(19) 高齢者在宅生活の支援や介護対策	2.8	3.9
	(6) 放置自転車対策や歩行者に優しいまちづくり	2.3	3.8
	(34) 行政の簡素化や財政の健全化	2.6	3.8
	(13) 交通安全対策	2.9	3.8
	(12) 公害対策などや良好な環境の保全	2.9	3.8
	(18) 身体の不自由な方の自立と社会参画支援対策	2.9	3.7
	(27) 青少年の健全育成	2.8	3.7
	(8) 水洗化の推進	2.9	3.7
	(2) 生活道路の整備	2.9	3.7
	(7) バス・電車等公共交通の利用促進策	2.8	3.6
(20) ボランティアや市民の自治活動支援対策	2.9	3.4	
B群	(15) 救急・救命対策	3.4	3.8
	(10) ゴミ収集・リサイクル対策	3.3	3.8
	(16) 病院や保健・予防対策	3.3	3.8
	(17) 保育など子育て支援対策・児童の福祉	3.0	3.8
	(9) 食品・環境衛生の監視・指導	3.1	3.7
	(25) 小・中学校教育の充実	3.1	3.7
	(14) 消防防火・防災対策	3.3	3.7
	(35) 身近な市役所窓口のサービス内容	3.0	3.6
C群	(36) 市役所職員の窓口対応	3.1	3.5
	(37) 市役所職員の電話対応	3.1	3.5
	(4) 河川の改修等洪水・浸水対策	3.3	3.4
	(1) 公園・緑地の整備や緑化の推進	3.2	3.4
	(32) IT等の情報化推進と啓発	3.1	3.3
	(26) 図書館・公民館等生涯学習施設や施策の充実	3.3	3.3
	(33) 広報や広聴、情報公開など市民参加の推進	3.1	3.3
	(24) 体育・スポーツの振興や健康づくり	3.2	3.2
	(28) 文化活動の振興や文化財の保護活用	3.2	3.1
(29) 国際交流の推進	3.1	3.1	
D群	(5) 幹線道路や環状道路の整備	2.9	3.5
	(23) 消費者保護対策	2.8	3.4
	(21) 勤労世帯の定住促進など中心市街地活性化対策	2.8	3.3
	(30) 商工業の振興や企業誘致の推進	2.8	3.3
	(3) 区画整理など適正な開発	2.8	3.3
	(31) 農林漁業の振興	2.9	3.2
	(22) 男女共同参画社会の推進、人権問題への対応	3.0	3.2

A群：施策・サービスの重点項目

B群：優先度・満足度ともに高い項目

C群：現在の状況で満足度が高いが、優先度は低い項目

D群：優先度、満足度ともに低い項目

満足度評価点=(「満足」×5点+「やや満足」×4点+「どちらともいえない」×3点+「やや不満」×2点+「不満」×1点)/(全体回答者数-無回答者数)

優先度評価点=(「特に優先」×5点+「優先」×4点+「どちらともいえない」×3点+「やや低い」×2点+「低い」×1点)/(全体回答者数-無回答者数)

資料 市民局協働のまちづくり課「岡山市市民意識調査報告書」

第 5 章

電気・ガス・上下水道

45 電灯・電力需要状況

(1) 電 灯

(ア) 契約口数 (単位 口)

年 月 次	総 数	定 額 電 灯	従量電灯A (小 口)	従量電灯B (大 口)	そ の 他		
					公 街 灯	時 間 帯 別 電 灯	そ の 他
平成10年末	353 305	9 021	293 330	5 947	36 364	7 051	1 592
11	347 557	9 178	288 368	5 912	35 168	7 580	1 351
12	352 537	9 582	290 990	5 968	35 963	8 798	1 236
13	355 817	10 222	292 650	6 014	36 546	9 280	1 105
14	360 541	10 371	293 768	6 022	37 428	11 883	1 069

(イ) 使用電力量 (単位 百万kWh)

年 月 次	総 数	定 額 電 灯	従量電灯A (小 口)	従量電灯B (大 口)	そ の 他		
					公 街 灯	時 間 帯 別 電 灯	そ の 他
平成10年末	1 342	4	1 085	143	23	83	4
11	1 314	3	1 063	137	19	90	2
12	1 371	3	1 104	139	20	103	3
13	1 391	4	1 109	137	22	110	9
14	1 393	4	1 094	139	22	138	2
14年1月	135	0.3	106	12	2	14	0.3
2	136	0.3	106	13	2	15	0.2
3	110	0.3	85	11	2	12	0.2
4	102	0.3	79	11	2	10	0.1
5	96	0.3	74	11	2	10	0.1
6	99	0.3	77	11	2	9	0.1
7	101	0.3	80	11	1	9	0.1
8	159	0.3	131	13	1	13	0.2
9	130	0.3	105	12	2	11	0.2
10	97	0.3	75	11	2	9	0.1
11	108	0.3	83	11	2	12	0.2
12	120	0.3	93	12	2	14	0.2

(注) 本表の数字は、岡山営業所、岡山東営業所管内のものである。

(2) 電 力

(ア) 契約口数 (単位 口)

年 月 次	総 数	業 務 用	低 圧 (小口)	高 圧 A (大口)	高 圧 B 特 高	そ の 他
平成10年末	58 226	2 303	33 158	1 093	125	21 547
11	55 759	2 304	32 066	1 052	117	20 220
12	55 488	2 152	31 893	1 050	121	20 272
13	55 110	2 404	31 659	1 046	120	19 881
14	54 386	2 431	31 495	1 049	117	19 294

(イ) 使用電力量 (単位 百万kWh)

年 月 次	総 数	業 務 用	低 圧 (小口)	高 圧 A (大口)	高 圧 B 特 高	そ の 他
平成10年末	2 528	981	233	257	945	113
11	2 327	983	223	239	833	107
12	2 380	966	231	246	906	100
13	2 463	985	227	246	917	88
14	2 453	977	226	248	919	85
14年1月	193	77	18	19	71	9
2	199	81	20	20	69	9
3	186	72	15	19	72	9
4	181	72	12	20	70	7
5	177	67	11	18	73	7
6	196	76	17	20	77	6
7	222	86	21	21	87	6
8	261	110	36	26	85	5
9	243	104	28	24	82	5
10	209	86	17	21	79	7
11	192	73	14	20	77	7
12	194	73	17	20	77	8

(注) 本表の数字は、岡山営業所、岡山東営業所管内のものである。

資料 中国電力(株)岡山営業所
中国電力(株)岡山東営業所

46 ガス業種別需要状況

(1) 契約口数

(単位 戸)

年 月 次	総 数	家 庭 用	業 務 用			
			総 数	工 業 用	商 業 用	そ の 他
平成 10 年 末	107 939	97 447	10 492	98	8 827	1 567
11	108 314	98 069	10 245	96	8 573	1 576
12	109 083	98 999	10 084	96	8 388	1 600
13	109 895	99 781	10 114	98	8 374	1 642
14	110 228	100 136	10 092	106	8 323	1 663

(2) 販売量

(単位 千 m³)

年 月 次	総 数	家 庭 用	業 務 用			
			総 数	工 業 用	商 業 用	そ の 他
平成 10 年 末	109 854	62 863	46 991	1 755	30 710	14 526
11	114 481	64 158	50 323	1 723	33 208	15 392
12	119 307	65 586	53 721	1 867	34 323	17 531
13	121 187	64 135	57 052	2 146	33 638	21 268
14	119 008	63 398	55 610	2 706	31 903	21 001
14 年 1 月	13 246	8 146	5 100	175	2 871	2 054
2	12 581	7 547	5 034	157	2 687	2 190
3	11 762	7 083	4 679	152	2 496	2 031
4	10 136	6 290	3 846	131	2 297	1 418
5	9 056	5 763	3 293	156	2 140	997
6	8 393	4 681	3 712	188	2 443	1 081
7	7 908	3 581	4 327	261	2 544	1 522
8	9 422	2 918	6 504	424	3 555	2 525
9	9 004	2 618	6 386	398	3 514	2 474
10	8 191	3 384	4 807	289	2 735	1 783
11	8 738	5 083	3 655	197	2 326	1 132
12	10 571	6 304	4 267	178	2 295	1 794

資料 岡山ガス(株)

47 上水道普及状況

(単位 人, %)

年 次	市 内 人 口 A	給 水 人 口		普 及 率 (B / A)
		上 水 道 B		
平成 10 年 度 末	622 863	618 711		99.3
11	624 402	621 249		99.5
12	627 010	624 220		99.6
13	629 266	626 839		99.6
14	632 723	631 101		99.7

資料 水道局総務部経営管理課

48 上水道給水状況

(単位 千m³)

年 月 次	総取水量 (受水を含む)	配 水 量		有 収 水 量			
		総 数	1日平均	総 数	一 般 用	公 衆 浴場用	分 水
平成10年度	103 013	102 145	280	91 115	88 200	181	2 734
11	102 938	101 982	279	90 128	87 546	169	2 414
12	101 377	100 614	276	89 999	87 695	170	2 134
13	99 937	99 216	272	88 831	86 702	175	1 954
14	95 420	94 832	260	86 566	86 261	245	60
14年 4月	7 739	7 677	256	6 975	6 948	8	19
5	8 120	8 061	260	6 753	6 718	32	3
6	8 315	8 259	275	7 380	7 369	7	4
7	8 863	8 812	284	7 206	7 168	34	4
8	8 777	8 727	282	7 996	7 984	8	4
9	7 920	7 874	262	7 655	7 616	35	4
10	7 982	7 940	256	7 670	7 659	7	4
11	7 626	7 584	253	6 995	6 958	33	4
12	7 832	7 787	251	7 293	7 283	7	3
15年 1月	7 729	7 670	247	6 868	6 829	34	5
2	6 928	6 892	246	7 254	7 244	7	3
3	7 589	7 549	244	6 521	6 485	33	3

(注) 一般用は、家事用・営業用の合計。

資料 水道局総務部経営管理課

49 工業用水道給水状況

(単位 千m³)

年 月 日	工 業 用 水 道	
	総 配 水 量	有 収 水 量
平成 10年度	12 339	11 073
11	12 402	11 132
12	12 074	10 937
13	11 711	10 638
14	11 460	10 321
14年 4月	939	846
5	984	885
6	970	876
7	1 013	913
8	989	887
9	900	808
10	961	866
11	922	831
12	978	879
15年 1月	989	891
2	869	784
3	946	855

資料 水道局総務部経営管理課

50 下水道

(1) 下水道施設

(単位 箇所, km, 戸)

年次	下水処理場数	ポンプ場数	下水管きょ延長	処理区域内戸数	水洗化戸数
平成10年度	5	19	1 246	86 887	70 679
11	6	19	1 308	92 692	75 717
12	6	19	1 378	98 013	80 795
13	6	19	1 441	102 603	85 184
14	7	19	1 490	108 117	90 286

資料 下水道局経営総務部下水道経営総務課

(2) 下水道排水設備設置状況

(単位 件, 箇所, 戸)

年次	取付桝設置工事		取付管施工	水洗便所工事		
	設計	施工		申込	完工検査	貸付金交付
平成10年度	425	425	414	4 394	2 186	70
11	392	392	369	4 686	4 370	42
12	406	406	395	4 279	6 805	18
13	420	420	420	3 917	3 400	10
14	410	410	410	4 335	2 800	9

資料 下水道局経営総務部下水道経営総務課

(3) 排水処理状況

(単位 ha, 人, 千m³, %)

年次	雨水排水区域	汚水処理区域		排水量 (雨水)	処理量 (汚水)	下水道 普及率
	面積	面積	人口			
平成10年度	2 031.4	3 906	235 144	57 698	34 777	38.2
11	2 051.4	4 126	247 456	51 634	43 937	40.1
12	2 051.4	4 318	259 933	41 475	49 658	41.9
13	2 095.9	4 467	271 186	51 262	54 758	43.6
14	2 110.1	4 676	285 552	43 578	49 373	45.7

(注) 雨水排水区域の面積には公共下水道雨水と都市下水路を含む

資料 下水道局経営総務部下水道経営総務課

第 6 章

情報通信・運輸

51 車両交通量

地 点 名	道 路 状 況		自	
	巾 員	車線数	昭和63年	平成2年
国 道 2 号 古 都 宿	7.0	2	18 963	20 503
国 道 2 号 箕 島	21.5	6	43 144	45 834
国 道 30 号 藤田(都六区)	6.5	2	15 994	15 916
国道53号岡山北バイパス	14.0	2	4 059	3 946
国 道 180 号 高松原古才	6.5	2	14 427	14 581
国 道 429 号 下 足 守	6.0	2	6 922	7 204
主要地方道岡山牛窓線 御成町	13.0	2	15 614	14 925
主要地方道岡山吉井線 牟佐	6.5	2	10 451	12 095
主要地方道岡山児島線 大福	5.5	2	13 479	13 131
主要地方道岡山港線 十日市中町	12.0	4	21 945	22 896
主要地方道岡山牛窓線 邑久郷	5.5	2	6 534	7 123
主要地方道西大寺山陽線 東平島	6.5	2	12 708	13 549
主要地方道岡山玉野線 藤崎	19.5	6	19 672	13 003
県 道岡山倉敷線 野田三丁目	6.5	4	21 404	20 311

(注)自動車交通量についてH11年度より4車種区分で実施。

S63・H2年53号線は首部での計測データ

52 自動車車種別登録台数

(ア) (各年4月1日現在)(単位 台)

年 次	総 数	乗 用 車		ト ラ ッ ク			バ ス	特殊用途車・ 特種用途車
		普 通	小 型	普 通	小 型	被けん引		
平成11年	284 375	62 245	161 795	15 892	34 275	474	1 033	8 661
12	284 632	66 666	158 345	15 754	33 234	437	1 039	9 157
13	285 865	71 506	155 736	15 639	32 168	409	1 047	9 360
14	286 315	75 581	153 291	15 436	31 117	394	1 035	9 461
15	287 096	78 697	152 235	15 225	30 023	388	1 060	9 468

(注) 小型三輪車は、トラックに含まれる。

資料 中国運輸局岡山運輸支局

(イ) (各年4月1日現在)(単位 台)

年 次	小 型 二 輪 ・ 軽 自 動 車						原 付			小 型 特 殊 自 動 車
	総 数	軽四輪 乗 用	軽四輪 貨 物	軽三輪 貨 物	小 型 二 輪	軽二輪	総 数	一 種	二 種	
平成11年	128 985	58 952	57 608	22	6 082	6 321	63 289	52 496	10 793	6 139
12	133 024	65 274	55 473	22	6 094	6 161	61 282	50 821	10 461	6 132
13	137 073	70 978	53 843	20	6 163	6 069	59 018	48 799	10 219	6 133
14	140 976	76 412	52 435	17	6 174	5 938	56 799	46 860	9 939	6 114
15	145 075	81 577	51 486	17	6 057	5 938	55 832	45 658	10 174	6 105

資料 財政局税務部市民税課

(市内主要路線)

(単位 m, 台)

動 車 交 通 量 (平日 7 : 00 ~ 19 : 00 12時間)		平成 11 年						地 点 名
平成6年	平成9年	乗 用 車 類			貨 物 車 類			
		乗 用 車	バ ス	小 型 貨 物 車	普 通 貨 物 車			
21 830	22 868	22 743	15 668	175	4 590	2 310	古 都 宿	
48 365	57 148	49 252	30 359	157	9 156	9 580	箕 島	
18 935	15 561	17 860	11 034	177	3 894	2 755	藤 田	
13 858	20 602	24 172	17 261	294	4 291	2 326	津 高	
14 109	14 654	14 985	10 067	140	3 630	1 148	高松原古才	
8 755	7 782	6 989	4 331	51	1 952	655	下 足 守	
15 397	14 908	14 750	10 676	307	3 251	516	御 成 町	
12 881	14 893	13 943	10 922	54	2 118	849	牟 佐	
13 985	13 851	13 568	9 346	209	2 935	1 078	大 福	
24 344	24 966	25 511	17 103	475	5 942	1 991	十日市中町	
7 269	7 366	7 952	5 178	62	2 218	494	邑 久 郷	
13 751	13 548	14 299	8 460	98	2 993	2 748	東 平 島	
14 538	14 591	15 124	9 075	160	2 165	3 724	藤 崎	
21 464	22 616	21 042	14 377	106	5 283	1 276	野田三丁目	

資料 岡山県 土木部 道路建設課
「道路交通情勢調査結果表」

53 市内タクシー登録状況

(各年4月1日現在) (単位 台)

年 次	事業者数		登 録 車 両 数													
	法人	個人	総 数			大 型 車		中 型 車		小 型 車		軽自動車福祉車両				
			法人	個人	法人	個人	法人	個人	法人	個人	法人	個人				
平成11年	33	212	1 635	1 423	212	46	44	2	733	586	147	856	793	63	-	-
12	33	214	1 646	1 432	214	48	47	1	696	552	144	902	833	69	-	-
13	33	215	1 651	1 436	215	49	48	1	681	542	139	921	846	75	-	-
14	33	214	1 672	1 458	214	46	45	1	631	493	138	991	916	75	4	4
15	36	218	1 856	1 638	218	46	45	1	595	454	141	1 203	1 127	76	12	12

(注) 大型車とは道路運送車両法施行規則第2条に定める普通自動車及び小型自動車のうち乗車定員7人以上のもの(特定大型車)と、同条に定める普通自動車のうち総排気量2,000cc(ジーゼル機関を除く)以上で、かつ乗車定員6人以下のもの、又は寝台専用車であって乗車定員7人以上のもの(大型型車)の計。

中型車とは道路運送車両法施行規則第2条に定める小型自動車のうち、長さが4.6メートル以上でかつ乗車定員が6人以下のもの、同条に定める普通自動車のうち総排気量2,000cc(ジーゼル機関を除く)未満のもの、又は寝台専用車等であって乗車定員6人以下のもの。(同条に定める軽自動車を除く)

小型車とは道路運送車両法施行規則第2条に定める小型自動車のうち、長さが4.6メートル未満でかつ、乗車定員5人以下のもの、又は、寝台専用車等であって同条に定める軽自動車。

資料 中国運輸局岡山運輸支局

54 JR 西日本市内各駅乗車人員

山陽本線

(単位 人/日)

年次	上道駅			東岡山駅			高島駅		
	総数	普通	定期	総数	普通	定期	総数	普通	定期
平成10年度	1 301	416	885	3 396	829	2 567	3 275	1 142	2 133
11	1 365	415	950	3 367	800	2 567	3 161	1 073	2 088
12	1 392	411	981	3 310	770	2 540	3 033	999	2 034
13	1 370	399	971	3 162	774	2 388	2 967	978	1 989
14	1 359	391	968	3 092	745	2 347	2 865	946	1 919

瀬戸大橋線

年次	岡山駅			庭瀬駅			大元駅		
	総数	普通	定期	総数	普通	定期	総数	普通	定期
平成10年度	63 062	29 638	33 424	4 256	1 317	2 939	957	302	655
11	62 126	28 997	33 129	4 117	1 287	2 830	963	316	647
12	61 568	28 640	32 928	3 996	1 244	2 752	989	313	676
13	60 790	28 276	32 514	3 953	1 244	2 709	1 030	332	698
14	60 039	27 465	32 574	3 925	1 217	2 708	1 092	380	712

年次	備前西市駅			妹尾駅			備中箕島駅		
	総数	普通	定期	総数	普通	定期	総数	普通	定期
平成10年度	735	262	473	2 966	916	2 050	160	57	103
11	726	257	469	2 852	871	1 980	141	52	89
12	722	257	465	2 850	877	1 973	138	50	88
13	752	255	497	2 819	884	1 935	126	49	77
14	770	254	516	2 809	877	1 932	145	70	75

赤穂線

津山線

年次	西大寺駅			大多羅駅			法界院駅		
	総数	普通	定期	総数	普通	定期	総数	普通	定期
平成10年度	3 133	927	2 206	1 084	367	717	1 905	333	1 572
11	3 207	904	2 302	1 077	355	722	1 894	301	1 593
12	3 258	896	2 363	1 069	335	734	1 699	257	1 442
13	3 252	884	2 368	1 037	324	713	1 614	259	1 355
14	3 140	877	2 263	1 019	323	696	1 478	243	1 235

年次	備前原駅			玉柏駅			牧山駅		
	総数	普通	定期	総数	普通	定期	総数	普通	定期
平成10年度	139	45	94	141	29	112	114	22	92
11	134	39	95	125	28	98	97	21	76
12	122	33	88	109	24	86	89	19	70
13	121	28	93	103	20	83	91	17	74
14	108	25	83	98	19	79	79	16	63

吉備線

年次	備前三門駅			大安寺駅			備前一宮駅		
	総数	普通	定期	総数	普通	定期	総数	普通	定期
平成10年度	1 168	218	950	319	113	206	913	323	590
11	1 167	215	952	317	120	197	925	319	606
12	1 120	206	914	312	114	198	929	311	618
13	1 069	193	876	346	119	227	937	315	622
14	1 084	187	897	341	114	227	922	310	612

年次	吉備津駅			備中高松駅			足守駅		
	総数	普通	定期	総数	普通	定期	総数	普通	定期
平成10年度	577	222	355	1 267	360	907	727	193	534
11	585	219	366	1 237	360	878	723	187	536
12	595	210	386	1 212	334	878	739	185	554
13	576	203	373	1 213	327	886	708	175	533
14	533	163	370	1 184	309	875	685	155	530

資料 JR西日本岡山支社

55 西岡山駅貨物取扱状況

(単位 トン)

年次	発 送			到 着		
	総 量	車 扱	コンテナ	総 量	車 扱	コンテナ
平成10年度	217 376	248	217 128	218 327	240	218 087
11	213 700	190	213 510	203 041	168	202 873
12	221 585	286	221 299	201 565	159	201 406
13	233 425	220	233 205	210 455	110	210 345
14	243 732	372	243 360	209 271	121	209 150

資料 日本貨物鉄道(株)岡山支店

56 市内電車運転状況

(単位 回、千人)

年次	運 転 回 数		乗 客 数			
	総 数	一日平均	総 数	定 期	定期外	一日平均
平成10年度	101 686	279	4 187	942	3 245	11
11	101 573	278	4 060	875	3 185	11
12	101 314	277	3 874	825	3 049	11
13	101 129	277	3 717	760	2 957	10
14	100 923	277	3 680	738	2 942	10

資料 岡山電気軌道(株)電車部

57 市内バス運転状況

(単位 回、千人、本、km)

年次	運 転 回 数		乗 客 数				路 線 数	路 線 延長総数
	総 数	一日平均	総 数	定 期	定期外	一日平均		
平成10年度	469 642	1 287	9 199	1 490	7 709	25	77	446
11	472 052	1 293	8 764	1 369	7 395	24	90	449
12	475 311	1 302	8 428	1 423	7 005	23	91	444
13	473 344	1 297	8 454	1 665	6 789	23	76	446
14	470 884	1 290	8 439	1 894	6 545	23	79	439

資料 岡山電気軌道(株)自動車営業部

58 岡山港入港船舶及び船舶乗降人員

(単位 隻、千トン、千人)

年次	入 港 船 舶		船 舶 乗 降 人 員	
	隻	ト ン 数	乗 込 人 員	上 陸 人 員
平成10年	13 293	5 127	186	178
11	13 008	5 143	162	161
12	12 867	5 176	156	150
13	12 476	5 498	156	145
14	11 014	4 726	158	143

(注) 本表は、西大寺・小串港区を含む。

資料 岡山県土木部港湾課

59 岡山港移出入貨物取扱状況

(ア) 移 出

(単位 トン)

年次	総 数	農水産品	林 産 品	鉱 産 品	金属機械工業品	化学工業品	軽工業品	特 殊 品	フェリー(台)
平成10年	508 691	-	3 356	277 843	6 435	219 167	-	1 890	53 350
11	482 408	-	3 490	288 623	6 061	180 914	-	3 320	47 778
12	484 341	-	3 340	307 930	5 079	168 392	-	4 600	45 648
13	409 596	2 906	1 665	240 056	4 937	139 759	5 523	14 750	46 031
14	445 841	-	2 120	220 147	5 450	198 208	500	17 300	44 250

(イ) 移 入

(単位 トン)

年次	総 数	農水産品	林 産 品	鉱 産 品	金属機械工業品	化学工業品	軽 工 業	特 殊 品	フェリー(台)
平成10年	2 162 774	50 139	26 377	663 275	119 214	1 206 266	96 353	1 150	52 611
11	2 059 310	54 539	33 186	706 432	96 877	1 066 744	101 532	-	47 779
12	1 985 649	52 221	32 790	718 146	95 995	978 771	107 726	-	45 602
13	1 804 009	50 328	33 879	530 749	95 488	996 106	96 757	702	45 110
14	1 493 355	47 413	37 895	317 788	73 209	934 427	80 461	2 162	44 373

(注) フェリーとは、フェリーで運ばれた自動車のことであって、いわゆるフェリー貨物である。

なお、フェリーは台数で示されており、総トン数に含まれていない。

資料 岡山県土木部港湾課

60 岡山空港

(ア) 航空旅客数

年月次	総数	国内定期便			国際定期便		
		計	乗客数	降客数	計	乗客数	降客数
平成10年度	795 569	672 600	340 741	331 859	114 837	57 587	
11	876 572	714 678	362 353	352 325	153 375	76 268	
12	948 564	776 157	388 747	387 410	162 818	81 295	
13	1 044 221	882 251	437 849	444 402	145 283	72 287	
14	1 455 767	1 297 265	649 186	648 079	144 900	71 659	
14年 4月	84 137	71 725	35 973	35 752	11 085	5 353	
5	91 684	79 676	40 186	39 490	10 589	5 208	
6	87 475	78 014	39 087	38 927	8 481	4 217	
7	125 643	111 346	55 528	55 818	12 444	6 337	
8	148 939	133 300	67 219	66 081	14 986	7 645	
9	133 242	117 147	58 295	58 852	14 418	6 989	
10	138 588	123 462	61 412	62 050	14 106	6 923	
11	135 854	121 893	61 061	60 832	13 052	6 505	
12	124 658	112 536	53 613	58 923	11 351	5 885	
15年 1月	117 804	104 806	55 136	49 670	11 533	5 254	
2	119 454	108 130	54 121	54 009	11 141	5 633	
3	148 289	135 230	67 555	67 675	11 714	5 710	

(注) 定期便には臨時便を含む。

(イ) 航空機着陸回数

(単位 回)

年月次	総数	民間機									その他 国有機 等
		計	国内線		国際線		震災関連 臨時便	チャーター 便	ダイバ ート機	その他	
			定期便	臨時便	定期便	臨時便					
平成10年度	4 736	4 681	3 646	28	409	15	-	70	9	504	55
11	4 478	4 427	3 406	39	472	8	-	54	6	442	51
12	4 723	4 675	3 701	34	491	26	-	39	12	372	48
13	4 994	4 947	3 850	32	496	7	-	82	3	477	47
14	6 140	6 100	5 065	24	518	9	-	97	5	382	40
14年 4月	413	406	320	2	41	-	-	7	2	34	7
5	439	434	333	12	45	-	-	8	2	34	5
6	418	409	317	8	42	-	-	6	-	36	9
7	527	526	430	-	43	1	-	4	-	48	1
8	521	514	434	-	44	3	-	5	-	28	7
9	514	513	418	-	44	-	-	12	-	39	1
10	561	559	478	2	43	1	-	8	-	27	2
11	548	547	464	-	43	1	-	17	-	22	1
12	561	560	481	-	44	1	-	2	1	31	1
15年 1月	566	566	483	-	45	2	-	17	-	19	-
2	512	506	433	-	40	-	-	1	-	32	6
3	560	560	474	-	44	-	-	10	-	32	-

(ウ) 貨物、郵便取扱状況

(単位 kg)

年月次	貨物			郵便		
	総数	積	降	総数	積	降
平成10年度	4 683 079	2 742 552	1 940 527	1 238 441	255 620	982 821
11	6 868 842	4 169 497	2 699 345	1 385 885	292 098	1 093 787
12	6 400 952	3 987 216	2 413 736	1 470 171	301 565	1 168 606
13	5 796 148	4 010 868	1 785 280	1 650 582	412 848	1 237 734
14	9 319 278	5 672 242	3 647 036	1 165 310	326 155	839 155
14年 4月	471 809	320 681	151 128	134 623	33 192	101 431
5	512 392	330 374	182 018	132 432	32 504	99 928
6	564 455	357 217	207 238	158 859	30 704	128 155
7	736 053	478 405	257 648	90 775	26 790	63 985
8	760 612	495 253	265 359	88 992	26 478	62 514
9	695 646	400 387	295 259	84 089	27 228	56 861
10	1 050 731	620 525	430 206	82 756	23 149	59 607
11	1 335 006	588 431	746 575	81 804	22 932	58 872
12	1 082 386	689 078	393 308	95 005	28 262	66 743
15年 1月	604 997	393 917	211 080	73 252	25 959	47 293
2	682 958	463 971	218 987	66 900	22 359	44 541
3	822 233	534 003	288 230	75 823	26 598	49 225

(注) 貨物については、国際貨物チャーター便によるものを含む。

資料 岡山県岡山空港管理事務所

利用状況

(単位 人)

便 降客数	チャーター便			ダイバー ト機客数	遊覧飛 行客数	年月次
	計	乗客数	降客数			
57 250	7 419	3 713	3 706	713	-	平成 10年度
77 107	8 091	4 087	4 004	428	-	11
81 523	8 285	4 101	4 184	1 304	-	12
72 996	16 676	8 351	8 325	11	-	13
73 241	13 205	6 573	6 632	397	-	14
5 732	1 189	588	601	138	-	14年 4月
5 381	1 338	599	739	81	-	5
4 264	980	490	490	-	-	6
6 107	1 853	925	928	-	-	7
7 341	653	394	259	-	-	8
7 429	1 677	841	836	-	-	9
7 183	1 020	441	579	-	-	10
6 547	909	453	456	-	-	11
5 466	593	410	183	178	-	12
6 279	1 465	619	846	-	-	15年 1月
5 508	183	183	-	-	-	2
6 004	1 345	630	715	-	-	3

61 岡南飛行場運輸状況

(単位 人、回)

年月次	飛行機利用者数	飛行機着陸回数		
	遊覧飛行	総数	大型 (3tを超えるもの)	小型 (3t以下)
平成 10年	155	5 414	460	4 954
11	122	4 425	354	4 071
12	119	4 306	444	3 862
13	260	4 147	422	3 725
14	139	4 070	507	3 563
14年 1月	9	269	40	229
2	13	284	31	253
3	3	390	62	328
4	7	366	64	302
5	16	346	47	299
6	4	343	41	302
7	4	311	53	258
8	13	354	43	311
9	11	322	22	300
10	7	323	12	311
11	20	422	56	366
12	32	340	36	304

資料 岡山県岡南飛行場管理事務所

62 一般加入電話数・公衆電話数

年次	一般加入電話数(単位 加入)			公衆電話	
	総数	事務用	住宅用	(単位 台)	(1) デジタル公衆電話
平成10年度	348 120	103 577	244 543	4 337	488
11	316 163	90 365	225 798	4 195	617
12	281 155	77 602	203 553	4 113	711
13	271 660	71 035	200 625	4 032	737
14	271 573	67 555	204 018	3 362	746

(注) 本表は、岡山市関係事業所のものである。

(1) デジタル公衆電話は、公衆電話の再掲であり内数である。デジタル公衆電話とは、データ通信や国際電話のかけられるグレイ電話である。

資料 NTT西日本(株)岡山支店

63 国内電報発着信状況

(単位 千通)

年次	総数	発信	着信
平成10年度	-	(1) 1 289	-
11	-	(2) 2 079	-
12	-	(2) 1 835	-
13	-	(2) 1 667	-
14	-	(2) 1 547	-

(注) (1) 岡山県全域の数字である。(参考：平成10年度 中国地方の発信通数 2 185)

(2) H10.12.18岡山電報センターの廃止に伴い中国地方の受付通数。

資料 NTT西日本(株)岡山支店

64 市内郵便関係施設

年次	郵便局					郵便切手類 販売所	ポスト	私書箱 (使用数)
	総数	普通局	特定局					
			総数	集配局	無集配局			
平成10年度末	96	6	90	7	83	738	860	343
11	96	6	90	7	83	720	861	333
12	96	6	90	7	83	739	876	321
13	96	6	90	7	83	727	884	314
14	96	6	90	7	83	745	874	324

(注) 郵便切手類販売所、ポスト及び私書箱(使用数)は、市内に所在する数値である。

資料 日本郵政公社中国支社財務部管理課

第 7 章

建 設

65 市内道路状況

(道路・橋梁延長 m)(各年4月1日現在)

年次	道 路 延 長				
	総延長	国道延長	県道延長	市道延長	県管理国道
平成11年	5 310 348	84 927	406 720	4 803 399	15 302
12	5 339 174	84 927	410 054	4 828 891	15 302
13	r 5 363 226	r 73 164	409 874	r 4 853 464	26 724
14	5 377 875	73 164	409 577	4 867 522	27 612
15	5 404 970	69 712	409 177	4 895 023	31 058

年次	市 道 の 幅 員 別 延 長		
	幅2.5 m未満	幅2.5 ~ 8.5 m未満	幅8.5m以上
平成11年	1 446 047	3 120 253	237 099
12	1 432 816	3 143 581	252 494
13	1 422 742	3 174 158	256 563
14	1 415 032	3 193 515	258 974
15	1 409 190	3 220 306	265 527

年次	道 路 舗 装 延 長							
	国 道		県 道		市 道		県管理国道	
	舗装道	砂利道	舗装道	砂利道	舗装道	砂利道	舗装道	砂利道
平成11年	84 927	-	404 567	2 153	3 631 145	1 172 254	15 302	-
12	84 927	-	408 792	1 262	3 671 915	1 156 976	15 302	-
13	r 73 164	-	408 612	1 262	3 706 428	1 147 036	26 724	-
14	73 164	-	408 315	1 262	3 729 932	1 137 590	27 612	-
15	69 712	-	407 915	1 262	3 763 234	1 131 789	31 058	-

(道路・橋面積 m²)

年次	橋 梁 延 長		道 路 面 積			
	市 道		国 道	県 道	市 道	県管理国道
	永久橋	石橋及び木橋				
平成11年	35 677	2 581	1 703 182	4 079 546	19 722 416	132 369
12	36 122	2 515	1 713 314	4 241 405	20 041 093	132 369
13	r 36 412	2 471	r 1 546 617	4 257 177	20 266 755	302 797
14	36 550	2 374	1 546 617	4 258 569	20 406 533	318 938
15	36979	2351	1 486 247	4 271 160	20 656 507	390 020

年次	橋 梁 数 及 び 橋 面 積							
	国 道		県 道		市 道		県管理国道	
	橋梁数	橋面積	橋梁数	橋面積	橋梁数	橋面積	橋梁数	橋面積
平成11年	174	206 043	706	150 871	7 536	203 030	25	1 819
12	174	206 043	712	164 283	7 590	210 548	26	1 985
13	r 179	r 193 259	706	164 114	7 610	212 905	73	6 641
14	179	193 259	704	163 391	7 643	214 271	76	6 971
15	170	180 532	703	163 366	7 691	218 971	84	20 648

資料 岡山国道工事事務所
岡山県土木部道路整備課
都市整備局土木部土木管理課

66 都市計画の地域別面積

(1) 用途地域

年次 (告示年月日)	総数	第一種	第二種	第一種	第二種	第一種	第二種	準住居	近隣	商業	準工業	工業	工業
		低層住居 専用	低層住居 専用	中高層 住居専用	中高層 住居専用	住居	住居		商業 地域	商業 地域	工業 地域	工業 地域	
平成8年10月29日	9 764	1 500	0	1 244	529	2 572	608	0	567	567	1 666	370	141

(2) 防火地域及び準防火地域 (単位 ha)

年次 (告示年月日)	防火 地域	準防火 地域
平成8年4月16日	140	1 049

(3) 市街化区域及び市街化調整区域 (単位 ha)

年次 (告示年月日)	市街化 区域	市街化調整 区域
平成8年10月29日	9 741	r 41 587

資料 都市整備局都市開発部都市計画課「都市計画おかやま」

67 建築確認申請の受付事務処理状況

年次・地区	総数	建築物	昇降機	工作物
平成 10年度	4 376 (124)	4 062 (104)	183 (11)	131 (9)
11	4 742 (127)	4 482 (87)	122 (28)	138 (12)
12	r4656 (135)	r4338 (96)	r161 (33)	157 (6)
13	r4064 (133)	r3801 (102)	r108 (20)	155 (11)
14	4 083 (104)	3 822 (74)	146 (23)	115 (7)
(14年度)				
本 庁	2 583 (67)	2 388 (45)	121 (16)	74 (6)
西 大 寺	438 (14)	412 (12)	12 (2)	14 (-)
一 宮	114 (2)	111 (1)	1 (1)	2 (-)
津 高	115 (2)	114 (2)	- (-)	1 (-)
高 松	130 (2)	124 (2)	3 (-)	3 (-)
吉 備	173 (5)	168 (3)	3 (2)	2 (-)
妹 尾	79 (6)	79 (5)	- (1)	- (-)
福 田	87 (1)	78 (1)	3 (-)	6 (-)
上 道	120 (1)	115 (1)	2 (-)	3 (-)
興 除	82 (-)	79 (-)	1 (-)	2 (-)
足 守	51 (3)	47 (2)	- (1)	4 (-)
藤 田	111 (1)	107 (-)	- (-)	4 (1)

(注) ()内は計画通知の別掲

資料 都市整備局都市建築部建築指導課

(注) H12,13年度の訂正は民間確認機関分を加算したことによるものです。

年次	総数				街区公園		近隣公園		一般			
			うち都市公園						地区公園		総合公園	
	箇所数	面積	箇所数	面積	箇所数	面積	箇所数	面積	箇所数	面積	箇所数	面積
平成10年度	1 016	515.3	266	477.3	202	55.1	12	21.3	5	16.8	5	96.4
11	1 052	541.2	273	502.5	208	56.0	12	21.3	5	16.8	6	107.8
12	1 081	548.5	282	508.4	216	57.9	12	21.3	5	16.8	6	107.8
13	1 106	549.8	284	508.8	218	58.3	12	21.3	5	16.8	6	107.8
14	1 106	549.8	284	508.8	218	58.3	12	21.3	5	16.8	6	107.8

(注) (1) ちびっ子広場分も加算。

69 建築着工

(1) 構造別

年次	総数		木造		鉄骨鉄筋コンクリート造	
	建築物の数	床面積	建築物の数	床面積	建築物の数	床面積
平成10年	4 296	1 231 963	2 550	329 216	22	160 138
11	4 503	965 432	2 630	335 279	16	60 464
12	3 825	882 855	2 213	287 398	11	41 708
13	3 419	752 881	1 946	248 653	13	67 015
14	3 517	960 651	2 072	269 419	12	72 026

(2) 用途別着工

年次	総数	居住専用	居住産業併用	農林水産業用	鉱工業用
平成10年	1 145 634	592 618	22 241	16 332	37 040
11	965 432	624 253	30 897	8 697	31 912
12	882 855	532 280	36 596	5 885	49 857
13	752 881	493 974	20 857	10 116	22 015
14	960 651	493 309	17 919	6 262	68 688

(3) 資金別, 利用関係別

年次	区分	総数		持家	
		戸数	床面積	戸数	床面積
平成10年	総数	6 950	587 955	2 399	329 040
	うち民間資金による住宅	3 889	239 474	723	94 570
11	総数	6 597	624 656	2 787	384 849
	うち民間資金による住宅	2 678	187 098	622	80 696
12	総数	5 713	537 939	2 216	308 613
	うち民間資金による住宅	2 658	195 552	612	84 737
13	総数	5 210	486 513	1 977	277 894
	うち民間資金による住宅	2 895	223 999	711	101 367
14	総数	5 298	491 598	2 087	279 857
	うち民間資金による住宅	3 229	263 394	1 075	144 853

緑地

(単位 ha) (各年度末現在)

公 園				緑 地		緑 道		児童遊園地(1)		年 次
運 動 公 園		そ の 他		箇 数	面 積	箇 数	面 積	箇 数	面 積	
箇 数	面 積	箇 数	面 積							
3	47.7	9	144.3	25	87.1	5	8.5	750	38.0	10
3	47.7	9	144.3	25	100.0	5	8.5	779	38.8	11
3	47.7	9	144.3	26	104.0	5	8.5	799	40.1	12
3	47.7	9	144.3	26	104.0	5	8.5	822	41.0	13
3	47.7	9	144.3	26	104.0	5	8.5	822	41.0	14

資料 都市整備局公園緑地部緑化推進課

統計調査結果

着工建築物

(単位 棟, m³)

鉄筋コンクリート造		鉄 骨 造		コンクリートブロック造		そ の 他		年 次
建築物の数	床面積	建築物の数	床面積	建築物の数	床面積	建築物の数	床面積	
182	247 786	1 504	492 738	12	364	26	1 721	10
153	160 959	1 676	407 027	11	386	17	1 317	11
139	121 035	1 426	399 820	8	19 768	28	13 126	12
114	113 442	1 312	311 268	10	194	24	12 309	13
117	147 067	1 294	468 165	11	571	11	3 403	14

資料 建設省「建築統計年報」

建築物床面積

(単位 m²)

商 業 用	公益事業用	サービス業用	公務文教用	他に分類されないもの	年 次
128 256	107 285	139 414	102 251	197	10
94 646	37 122	65 000	72 725	180	11
104 310	19 957	67 109	66 267	594	12
44 898	9 308	84 162	63 462	4 089	13
62 807	23 655	186 916	101 095	-	14

資料 建設省「建築統計年報」

新設住宅の戸数, 床面積

(単位 戸, m²)

貸 家		給 与 住 宅		分 譲 住 宅		年 次
戸 数	床面積	戸 数	床面積	戸 数	床面積	
3 535	159 426	85	4 970	931	94 519	10
2 902	120 323	42	2 085	219	22 496	11
2 728	131 475	65	5 647	1 017	102 685	
1 775	79 972	50	4 259	231	22 171	12
2 394	119 127	86	7 345	1 017	102 854	
1 793	83 195	6	1 925	247	25 695	13
2 016	95 301	232	8 651	985	104 667	
1 724	76 838	11	1 163	449	44 631	14
2 202	105 095	77	3 667	932	102 979	
1 904	87 185	-	-	250	31 356	

資料 建設省「建築統計年報」

70 建物の棟数

(1) 総

年次	総数		課税				
			総数		法定免税点以上の		
	棟数	床面積	棟数	床面積	木造	非木	棟数
平成11年	342 283	41 527	334 520	37 748	229 810	18 363	72 204
12	342 918	42 119	335 106	38 314	229 652	18 489	73 340
13	343 546	42 557	335 687	38 725	229 744	18 620	74 253
14	343 866	42 963	335 998	39 100	229 405	18 714	75 176
15	344 205	43 385	336 305	39 430	229 158	18 801	75 928

(注) 本表は、固定資産概要調書から建物の概況を示したものである。

(2) 木造家屋 (課税分)

(単位 棟, 千㎡)

家屋の種類	平成11年		12年		13年		14年		15年	
	棟数	床面積	棟数	床面積	棟数	床面積	棟数	床面積	棟数	床面積
総数	229 810	18 363	229 652	18 489	229 744	18 620	229 405	18 714	229 158	18 801
専用住宅	146 742	12 673	147 706	12 851	148 691	13 024	149 349	13 167	150 012	13 313
共同住宅・寄宿舍	4 616	773	4 664	784	4 688	796	4 725	811	4 734	816
併用住宅	8 001	815	7 917	808	7 820	799	7 731	792	7 641	783
農家住宅	7 609	735	7 489	724	7 377	715	7 264	704	7 152	693
養蚕住宅										
漁業者住宅	340	35	335	35	329	34	313	32	301	30
普通旅館・料亭・待合 ホテル・簡易旅館・団体旅館										
事務所・銀行 店舗	4 302	299	4 181	295	4 172	295	4 159	295	4 146	289
劇場・映画館 病院	164	22	163	21	169	22	171	22	168	22
公衆浴場	20	2	19	2	19	2	19	2	19	2
工場 倉庫	4 176	361	4 112	354	4 040	345	3 960	336	3 867	323
土蔵	2 864	68	2 834	67	2 799	66	2 776	65	2 751	65
付属家(酪農舎・蚕室たばこ 乾燥場を含む)	50 976	2 580	50 232	2 548	49 640	2 522	48 938	2 488	48 367	2 463

資料 財政局税務部資産税課

および床面積

括

(単位 棟, 千㎡) (各年1月1日現在)

家 屋						非 課 税 家 屋		年 次
も の 造		法 定 免 税 点 未 満 の も の				非 課 税 家 屋		
造		木 造		非 木 造		非 課 税 家 屋		
床 面 積	棟 数	床 面 積	棟 数	床 面 積	棟 数	床 面 積	棟 数	床 面 積
18 011	31 815	1 357	691	17	7 763	3 779		11
18 467	31 366	1 339	748	19	7 812	3 805		12
18 764	30 940	1 322	750	19	7 859	3 832		13
19 057	30 661	1 310	756	19	7 868	3 863		14
19 309	30 387	1 299	832	22	7 900	3 955		15

資料 財政局税務部資産税課

(3) 木造以外の家屋 (課税分)

(単位 棟, 千㎡)

家 屋 の 種 類	平 成 11 年		12 年		13 年		14 年		15 年	
	棟 数	床面積	棟 数	床面積	棟 数	床面積	棟 数	床面積	棟 数	床面積
総 数	72 204	18 011	73 340	18 467	74 253	18 764	75 176	19 057	75 928	19 309
事務所・店舗・百貨店・銀行	9 523	4 237	9 665	4 321	9 754	4 377	9 868	4 437	9 963	4 494
住宅・アパート	36 192	7 065	37 124	7 288	37 882	7 514	38 650	7 720	39 214	7 899
ホテル・病院	737	699	768	738	778	750	788	740	790	757
工場・倉庫・市場	23 896	5 617	23 974	5 730	24 050	5 734	24 110	5 774	24 228	5 792
そ の 他	1 856	393	1 809	390	1 789	389	1 760	386	1 733	367

資料 財政局税務部資産税課

71 高層建築

用 途		総 数	6階	7	8	9	10
平成 11 年		1 006	410	227	124	79	88
12		1 008	398	234	126	79	89
13		1 038	402	237	133	80	95
14		1 190	450	277	159	95	108
15		1 218	452	283	163	98	110
(平成 15 年)							
1	イ 劇場・映画館 □ 公会堂・集会場	- 2	- 1	- -	- 1	- -	- -
2	イ キャバレー・ナイトクラブ類 □ 遊技場・ダンスホール	1 3	1 1	- -	- 2	- -	- -
3	イ 料理店 □ 飲食店	- 43	- 27	- 3	- 8	- 3	- 2
4	百貨店・マーケット・展示場・店舗	19	11	7	1	-	-
5	イ 旅館・ホテル □ 共同住宅・寄宿舎	52 487	15 117	9 124	3 61	7 36	11 75
	イ 病院・診療所	36	20	7	3	4	-
6	□ 養老施設・福祉施設 八 幼稚園・盲学校・ろう学校	7 -	3 -	2 -	1 -	1 -	- -
7	小・中・高・大学・各種学校	29	14	6	7	-	1
8	図書館・博物館	2	2	-	-	-	-
9	イ 蒸気浴場・熱気浴場 □ イ以外の公衆浴場	2 -	2 -	- -	- -	- -	- -
10	停車場・発着場(船舶等)	-	-	-	-	-	-
11	神社・仏閣	1	1	-	-	-	-
12	イ 工場・作業場 □ スタジオ	10 -	5 -	3 -	1 -	- -	1 -
13	イ 車庫・駐車場 □ 格納庫	6 -	4 -	1 -	- -	1 -	- -
14	倉庫	6	3	1	1	-	1
15	その他の事業所(事務所等)	157	66	27	35	18	2
16	イ 1~4, 5のイ, 6・9のイがあるもの □ イ以外の複合用途対象物 専用住宅等	218 136 1	96 63 -	58 34 1	20 19 -	18 10 -	11 6 -

(注) 平成14年より、6階以上の建物を調査対象とする。

72 市営住宅管理戸数

年 次	総数	公営住宅(旧第一種・旧第二種)					
		木造 平家	簡耐 平家	簡耐 二階	耐火 二階	耐火 中層	耐火 高層
平成10年度末	5 416	181	316	1 584	35	2 587	298
11	5 467	169	316	1 584	35	2 650	298
12	5 426	159	285	1 584	35	2 650	298
13	5 413	148	285	1 584	33	2 670	298
14	5 374	148	285	1 584	43	2 621	298

(注) 公営住宅法の改正により、平成10年度より、第一種住宅と第二種住宅の区分がなくなった。

(単位 戸)

旧第三種		旧引揚者 住宅	改良住宅			特定公共賃貸住宅		年 次
木造	簡耐 二階		木造	簡耐 二階	耐火 中層	簡耐 平家	耐火 中層	
19	20	4	83	274	1	4	10	平成10年度末
19	20	4	83	274	1	4	10	11
19	20	4	83	274	1	4	10	12
19	-	4	83	274	1	4	10	13
19	-	4	83	274	1	4	10	14

資料 都市整備局都市建築部住宅管理課

物の棟数

(各年4月1日現在)

11	12	13	14	15	19	21	23	29	用途
41	9	10	14	-	1	2	-	1	11
43	8	10	17	-	1	2	-	1	12
44	11	11	18	2	1	3	-	1	13
48	11	13	20	4	1	3	-	1	14
51	12	14	24	5	1	3	1	1	15
-	-	-	-	-	-	-	-	-	(15年)
-	-	-	-	-	-	-	-	-	イ 1
-	-	-	-	-	-	-	-	-	□ 2
-	-	-	-	-	-	-	-	-	イ 3
-	-	-	-	-	-	-	-	-	□ 4
1	1	2	3	-	-	-	-	-	イ 5
40	6	6	16	5	-	-	-	1	□ 6
-	1	1	-	-	-	-	-	-	イ 7
-	-	-	-	-	-	-	-	-	□ 8
-	1	-	-	-	-	-	-	-	イ 9
-	-	-	-	-	-	-	-	-	□ 10
-	-	-	-	-	-	-	-	-	イ 11
-	-	-	-	-	-	-	-	-	□ 12
-	-	-	-	-	-	-	-	-	イ 13
-	-	-	-	-	-	-	-	-	□ 14
3	1	1	3	-	-	1	-	-	イ 15
5	2	2	2	-	1	2	1	-	□ 16
2	-	2	-	-	-	-	-	-	イ 専用住宅
-	-	-	-	-	-	-	-	-	□

資料 消防局警防課

73 市営住宅建設状況

(単位 戸)

年次	総数	耐火二階	耐火中層	耐火高層	特定公共賃貸住宅	
					耐火中層	耐火高層
平成10年度	63	-	63	-	-	-
11	18	-	18	-	-	-
12	25	-	25	-	-	-
13	15	-	15	-	-	-
14	-	-	-	-	-	-

資料 都市整備局都市建築部住宅整備課

74 住宅統計
各年10月

(1) 居住世帯の有無別住宅数及び

年次	住 宅			
	総 数	居 住 世 帯 あ り		
		総 数	同居世帯なし	同居世帯あり
平成5年	242 590	217 080	215 850	1 230
10	275 860	227 320	225 860	1 460

(注) 一時現在者のみの住宅とは、昼間だけ使用あるいは交代で寝泊まり等、そこでふだん居住している者が1人もいない住宅のことである。

(2) 住宅数，人が居住する住宅以外の建物数並び

区 分	住宅数又は 住宅以外で 人が居住す る建物数	世 帯				
		総 数	主 世 帯			
			総 数	一 人 世 帯		
				設備専用 住宅に居住	設備共用 住宅に居住	
住 宅 数						
平成5年	217 080	218 320	217 080	49 290	3 930	
10	227 320	229 150	227 320	61 400	2 710	
住宅以外で人が居住する建物数						
平成5年	410	460	
10	560	680	

(注) 世帯数欄の主世帯の総数には設備専用共用「不詳」を含む。

(3) 住宅の種類・構造，

住 宅 の 種 類 ・ 構 造	総 数	建	
		終 戦 前	終戦時～昭和45年
住 宅 総 数	227 320	8 260	38 880
(その1 住宅の種類)			
専 用 住 宅	217 600	7 730	35 940
農 林 漁 業 併 用 住 宅	1 030	240	420
店 舗 そ の 他 の 併 用 住 宅	8 690	290	2 520
(その2 構造)			
木 造	77 440	7 500	21 560
防 火 木 造	64 790	730	9 870
非 木 造	85 090	30	7 440

(注) 総数には建築の時期「不詳」を含む。

調査結果

1日現在

人が居住する住宅以外の建物数

数				人が居住する 住宅以外の 建物数	年次
居 住 世 帯 な し					
総 数	一時現在者のみ	空 家	建 築 中		
25 500	2 660	22 300	540	410	5
48 540	1 290	46 320	930	560	10

に世帯の種類別世帯数及び世帯人員

数					世 帯 人 員					区 分
帯		同居世帯又は住宅以外 の建物に居住する世帯			総 数	主世帯	同居世帯又は住宅以外 の建物に居住する世帯			
2人以上の世帯		総 数	普 通 世 帯	準世帯			総 数	普 通 世 帯	準世帯	
設備専用 住宅に居住	設備共用 住宅に居住									
155 220	70	1 230	250	980	594 740	592 440	2 300	890	1 410	5
163 180	-	1 830	790	1 040	607 290	603 770	3 530	2 490	1 040	10
...	...	460	130	330	8 960	...	8 960	290	8 660	5
...	...	680	210	480	19 540	...	19 540	690	18 850	10

建築の時期別住宅数

(平成10年)

築 の 時 期				住 宅 の 種 類 ・ 構 造
昭 和 46 ~ 55 年	昭 和 56 ~ 平 成 2 年	平 成 3 ~ 7 年	平 成 8 ~ 10 年 9 月	
61 180	60 750	36 660	21 240	総 数
57 730	58 430	36 380	21 030	専 用
240	140	-	-	農 林 漁 業
3 200	2 180	290	210	店 舗 そ の 他
26 320	14 460	4 710	2 580	木 造
21 010	17 750	11 020	4 410	防 火 木 造
13 850	28 540	20 940	14 250	非 木 造

74 住宅統計調査
各年10月

(4) 住宅の種類，住宅の所有の関係別住宅数，世帯数，世帯人員，1世帯当たり

住宅の種類・ 住宅の所有の関係		住宅数	世帯数	世帯人員
平成5年	総数	217 080	218 320	594 740
	持ち家	111 050	111 420	366 200
	借家	97 450	98 190	219 650
10年	総数	227 320	229 150	607 290
	持ち家	121 060	122 330	381 810
	借家	106 230	106 780	225 450
専用住宅	総数	217 600	219 270	578 020
	持ち家	112 500	113 630	354 990
	借家	105 060	105 610	222 990
農林漁業併用住宅	持ち家	1 030	1 030	3 520
	借家	1 000	1 000	3 500
店舗その他の併用住宅	持ち家	20	20	20
	借家	8 690	8 850	25 760
	持ち家	7 550	7 700	23 320
	借家	1 140	1 140	2 440

(注) 住宅総数，専用住宅，農林漁業併用住宅，店舗その他併用住宅には住宅の所有の関係「不詳」を含む。

(5) 設備状況

年次	総数	台所		便	
		専用	共用	専用	共用
平成5年	217 080	207 150	1 360	150 300	150 300
10	227 320	226 010	1 280	184 430	184 430

(注) 総数には設備状況「不詳」を含む。

(6) 住宅の種類，1か月当たりの家賃別借家数（1か月

住宅の種類	総数	1か月当た				
		50円未満	50～ 9 999	10 000～ 19 999	20 000～ 39 999	40 000～ 59 999
借家総数	106 230	2 200	6 890	7 440	18 030	43 300
専用住宅	105 060	2 100	6 890	7 440	17 800	42 990
農林漁業併用住宅	20	-	-	-	-	20
店舗その他の併用住宅	1 140	90	-	-	230	290
特掲 住宅に同居する普通世帯総数	580	540	-	-	-	-

(7) 住宅の種類，敷地に接して

住宅の種類	総数	敷地に	
		総数	2 m 未満
住宅総数	227 320	222 690	19 340
専用住宅	217 600	212 970	19 050
農林漁業併用住宅	1 030	1 030	100
店舗その他の併用住宅	8 690	8 690	190

結果 (つづき)

1日現在

居室数, 1住宅当たり畳数, 1住宅当たり延べ面積, 1人当たり畳数及び1室当たりの人員

1住宅当たり 居室数	1住宅当たり 居室の畳数	1住宅当たり 延べ面積 (㎡)	1人当たり 居室の畳数	1室当たり人員	住宅の種類・ 所有の関係
4.79	29.55	87.66	10.52	0.59	総数
6.36	40.47	124.49	12.27	0.52	持ち家
3.00	17.10	45.69	7.59	0.75	借家
4.67	30.25	87.69	11.32	0.57	総数
6.24	41.39	126.53	13.12	0.51	持ち家
2.88	17.56	43.41	8.27	0.74	借家
4.62	29.88	85.31	11.25	0.58	専任住家
6.24	41.43	124.76	13.13	0.51	持ち家
2.87	17.51	43.08	8.25	0.74	借家
8.14	47.52	168.51	13.87	0.42	農林漁業
8.26	48.16	171.61	13.83	0.42	持ち家
3.00	20.00	34.00	20.00	0.33	借家
5.61	37.42	137.50	12.63	0.53	店舗その他
5.94	39.83	147.05	12.90	0.52	持ち家
3.44	21.49	74.48	10.09	0.62	借家

別住宅数

所				浴室		年次
洗	水洗ではない		あり	なし		
共用	専用	共用				
2 410	54 200	1 590	203 480	5 030	5	
1 550	40 590	720	223 980	3 310	10	

当たり間代別住宅に同居する普通世帯数 - 特掲)

(平成10年)

り家賃・間代					1カ月当たり平均家賃・間代(円)		住宅の種類
60 000 ~ 79 999	80 000 ~ 99 999	100 000 ~ 129 999	130 000円 以上	不詳	家賃 50 円 未満を含む	家賃 50 円 未満を含まない	
20 240	5 680	2 160	280	-	46 092	47 065	借家総数
19 840	5 660	2 070	250	-	45 998	46 938	専用住宅
-	-	-	-	-	55 000	55 000	農林漁業
390	20	90	20	-	54 582	59 342	店舗その他
-	-	-	-	50	-	-	特掲同居世帯

いる道路の幅員別住宅数

(平成10年)

接している道路の幅員				道路に接していない	住宅の種類
2 ~ 4 m未満	4 ~ 6	6 ~ 10	10 m以上		
96 800	69 650	27 400	9 500	4 630	総数
94 410	66 500	24 620	8 390	4 630	専用
560	290	70	-	-	農林漁業
1 830	2 850	2 710	1 110	-	店舗その他

74 住宅統計調査
各年10月

(8) 世帯の収入階級，世帯の種類，住宅の所有の関係別普通世帯数

世帯の収入階級	総数	主 世 帯						
		総数	持ち家	借 家				
				総数	公 営 の 借 家	公団・公 社の借家	民営借家	給与住宅
総 数	228 320	227 320	121 060	106 230	8 110	-	87 530	10 590
200 万 円 未 満	43 380	43 380	12 370	31 010	3 450	-	27 000	560
200～300万円未満	28 200	28 130	12 320	15 810	1 740	-	12 910	1 160
300～400	29 880	29 610	13 710	15 900	1 400	-	13 070	1 420
400～500	29 090	28 910	14 380	14 530	760	-	12 200	1 570
500～700	40 050	39 790	23 800	15 990	620	-	12 730	2 640
700～1000	34 700	34 560	25 110	9 450	140	-	7 250	2 060
1000～1500	17 320	17 290	14 380	2 910	-	-	1 790	1 120
1500 万 円 以 上	5 620	5 620	4 990	630	-	-	580	60

(10) 住宅の所有の関係，家計を主に支えるものの通勤時間別

住 宅 の 所 有 の 関 係	総 数	家 計	
		15分未満	うち0分
家計を主に支える者が雇用者である普通世帯総数	137 710	27 390	2 150
持 ち 家	65 930	9 330	1 030
持 ち 家 以 外	71 180	18 050	1 130
公 営 の 借 家	4 980	880	30
公 団 ・ 公 社 の 借 家	-	-	-
民 営 借 家	55 580	13 060	340
給 与 住 宅	10 450	3 900	630
同 居 ・ 住 宅 以 外 の 建 物 に 居 住	770	220	130
特 掲			
家計を主に支える者が商工・その他の業主である普通世帯総数	29 760	20 520	16 150
持 ち 家	22 530	16 830	13 820
持 ち 家 以 外	7 230	3 690	2 330

結果 (つづき)

1日現在

(平成10年)

(9) 建て替え・購入・新築等別平成6年以降に建築された持ち家数

同居世帯・住宅以外の建物に居住する世帯	収入階級	(平成10年)					
		総数	新築の住宅を購入	中古住宅の購入	新築(建て替えを除く)	建て替え	相続・贈与
1 000	総数						
-	200万円未満						
70	200～300万円未満						
280	300～400						
180	400～500	14 780	3 150	350	7 630	3 490	110
260	500～700						
150	700～1000						
30	1000～1500						
-	1500万円以上						

家計を主に支えるものが雇用者である普通世帯数

(平成10年)

を主に支える者の通勤時間							住宅の所有関係
15～29	30～59	60～89	90～119	120分以上	不詳		
49 620	49 190	8 960	1 840	320	390	総数	
21 620	27 830	5 460	1 190	290	210	持ち家	
28 000	21 360	3 500	650	30	180	持ち家以外	
1 750	1 920	350	70	-	20	公営の借家	
-	-	-	-	-	-	公団・公社の借家	
22 640	16 580	2 740	370	30	160	民間借家	
3 370	2 710	350	130	-	-	給与住宅	
240	160	70	80	-	-	同居・住宅以外特掲	
4 430	3 620	1 000	60	30	90	普通世帯総数	
2 740	2 270	550	60	30	50	持ち家	
1 690	1 340	450	-	-	50	持ち家以外	

資料 総務省統計局「住宅・土地統計調査報告」

第 8 章

教育・文化・観光

75 市内の大学・短

年次	学校数	教員数		職員数		総数	うち 留学生数	大 総数
		うち 兼務者		うち 兼務者				
平成11年	11	3 868	1 739	1 769	74	32 336	522	25 490
12	11	3 909	1 839	1 742	66	31 685	576	25 542
13	11	3 784	1 847	1 634	65	30 658	707	24 726
14	11	3 883	1 886	1 632	78	29 954	905	24 156
15	10	3 854	1 831	1 697	52	29 284	1 036	23 504
(平成15年)								
岡山大学		2 373	1 078	1 191	-	13 726	502	10 756
ノートルダム清心女子大学		196	95	67	-	2 304	5	2 247
岡山商科大学		152	58	64	10	2 647	264	2 595
岡山理科大学		545	274	226	-	6 552	61	6 150
就実大学		141	51	21	-	1 311	26	1 297
山陽学園大学		60	40	32	22	349	166	349
中国学園大学		32	9	5	-	110	-	110
就実短期大学		87	56	14	-	762	9	-
山陽学園短期大学		105	69	36	10	723	1	-
中国短期大学		163	101	41	10	800	2	-

76 市内の高等学校の学校数，生徒数及び教員数

(各年5月1日現在)

年次	学校数				課程数	生徒数				教員数		
	総数	本校	分校	総数		全日制	定時制	総数	うち男	うち男		
										うち男	うち男	
平成11年	25	24	1	10	26 437	13 622	25 644	13 268	793	354	1 567	1 132
12	25	24	1	10	26 341	13 657	25 618	13 330	723	327	1 545	1 161
13	25	24	1	10	25 974	13 376	25 072	13 038	814	334	1 527	...
14	25	24	1	10	24 889	12 851	24 047	12 526	842	325	1 507	...
15	24	24	0	10	24 072	12 373	26 185	12 028	887	345	1 499	...
(15年)												
公立	15	15	0	8	13 602	6 655	12 715	6 310	887	345	940	...
私立	9	9	0	7	10 470	5 718	10 470	5 718	0	0	559	...

資料 教育委員会管理部総務課

77 市内の中学校の学校数，生徒数及び教員数

(各年5月1日現在)

年次	学校数			学級数	生徒数		教員数	
	総数	本校	分校		総数	うち男	総数	うち男
平成11年	37	37	-	603	21 187	10 888	1 159	685
12	37	37	-	592	20 565	10 590	1 135	681
13	37	37	-	582	19 987	10 254	1 123	668
14	39	39	-	580	19 408	9 859	1 161	670
15	39	39	-	575	18 851	9 559	1 168	679

資料 教育委員会管理部総務課「学校基本調査結果報告書」

期大学の状況

(各年5月1日現在)

学 生 数								年 次
学		短 期 大 学			大 学 院			
男	女	総数	男	女	総数	男	女	
13 023	9 614	3 656	206	3 450	2 623	1 946	677	平成 11 年
15 511	10 031	3 205	169	3 036	2 938	2 173	765	12
14 903	9 823	2 780	128	2 652	3 152	2 325	827	13
14 487	9 669	2 518	111	2 407	3 280	2 410	870	14
13 782	9 722	2 285	75	2 210	3 495	2 536	959	15
								(平成15年)
6 409	4 347	-	-	-	2 970	2 156	814	岡 山 大 学
-	2 247	-	-	-	57	-	57	清 心 女 子 大 学
2 232	363	-	-	-	52	36	16	岡 山 商 科 大 学
5 046	1 104	-	-	-	402	343	59	岡 山 理 科 大 学
85	1 212	-	-	-	14	1	13	就 実 大 学
-	349	-	-	-	-	-	-	山 陽 学 園 大 学
10	100	-	-	-	-	-	-	中 国 学 園 大 学
-	-	762	-	762	-	-	-	就 実 短 期 大 学
-	-	723	-	723	-	-	-	山 陽 学 園 短 大
-	-	800	75	725	-	-	-	中 国 短 大

資料 各大学, 短期大学

岡山県留学生交流推進協議会「おおはし」

78 市内の小学校の学校数, 児童数及び教員数

(各年5月1日現在)

年 次	学 校 数			学 級 数	児 童 数		教 員 数	
	総 数	本 校	分 校		総 数	うち 男	総 数	うち 男
平成11年	88	86	2	1 284	38 208	19 559	1 873	677
12	89	87	2	1 276	37 612	19 314	1 866	685
13	87	85	2	1 270	37 264	19 151	1 865	684
14	86	84	2	1 283	37 297	19 116	1 878	703
15	86	84	2	1 300	37 690	19 340	1 918	710

資料 教育委員会管理部総務課「学校基本調査結果報告書」

79 市内の幼稚園の園数, 園児数及び教員数

(各年5月1日現在)

年 次	園 数	学 級 数	園 児 数		教 員 数	
			総 数	うち 男	総 数	うち 男
平成11年	87	359	8 508	4 279	499	4
12	87	361	8 503	4 260	505	7
13	88	369	8 651	4 343	509	12
14	85	374	8 713	4 371	512	10
15	84	366	8 640	4 336	515	14

資料 教育委員会管理部総務課「学校基本調査結果報告書」

80 市内の盲・ろう・養護学校の

年次	学校数	学級数					総数	うち男
		総数	幼稚部	小学部	中学部	高等部		
平成11年	6	214	7	73	53	81	702	455
12	6	206	6	72	48	80	696	443
13	6	201	5	71	47	78	689	434
14	6	213	5	76	47	85	718	448
15	6	214	3	77	49	85	746	465

81 市内の専修学校の学校数，生徒数及び教員数

(各年5月1日現在)

年次	学校数			生徒数						教員数(本務者)	
	国立	公立	私立	高等課程		専門課程		一般課程		総数	うち男
				うち男	うち女	うち男	うち女	うち男	うち女		
平成11年	1	-	35	153	89	5 453	2 281	565	421	386	190
12	1	-	35	161	74	5 454	2 203	582	433	387	192
13	1	-	35	178	81	5 788	2 262	606	441	410	191
14	1	-	36	145	82	6 361	2 410	556	403	420	195
15	1	-	37	158	93	6 976	2 739	582	416	433	201

資料 岡山県企画振興部統計管理課

82 市内の各種学校の学校数，生徒数及び教員数

(各年5月1日現在)

年次	学校数				生徒数		教員数(本務者)	
	総数	国立	公立	私立	総数	うち男	総数	うち男
平成11年	8	-	1	7	779	448	64	45
12	6	-	1	5	724	413	45	35
13	6	-	1	5	698	393	50	37
14	6	-	1	5	721	387	47	33
15	5	-	-	5	633	390	42	34

資料 岡山県企画振興部統計管理課

85 市立図書館蔵書冊数

(1) 蔵書冊数

年次	総数			中央図書館			幸町図書館		
	総数	一般書	児童書	総数	一般書	児童書	総数	一般書	児童書
平成10年度	996 034	726 831	269 203	498 077	397 324	100 753	156 656	116 969	39 687
11	1 050 263	763 935	286 328	542 975	432 102	110 873	150 821	110 566	40 255
12	1 102 986	807 389	295 597	587 355	467 936	119 417	151 061	109 851	41 210
13	1 157 522	852 167	305 355	628 590	504 188	124 402	160 172	115 564	44 608
14	1 214 449	897 639	316 810	663 154	535 503	127 651	171 697	124 395	47 302

(注) 足守図書館，伊島図書館及び公民館は移動図書館に含まれる。

(2) A V 資料所蔵点数

年次	総数						中央図書館		
	総数	カセットテープ	コンパクトディスク	ビデオテープ	レーザーディスク	DVD	総数	カセットテープ	コンパクトディスク
平成12年度	32 614	4 708	16 736	10 466	730	-	8 515	4 308	3 974
13	35 630	5 269	18 272	11 358	730	1	10 383	4 878	5 270
14	38 977	5 569	19 857	12 510	730	311	11 138	5 193	5 702

(注) 西大寺図書館，浦安公園図書館，移動図書館では所蔵なし。(中央図書館，幸町図書館所蔵分の貸し出しを実施)

学校数, 生徒数及び教員数

(各年5月1日現在)

幼稚部	生 徒 数		小学部	中 学 部		高等部	教員数 (本務者)	年 次	
	うち男	うち女		うち男	うち女				総 数
16	11	218	142	154	97	314	205	496	11
13	8	219	139	147	98	317	198	486	12
13	7	220	140	156	101	300	186	469	13
12	7	229	156	159	93	318	192	488	14
8	5	235	157	174	100	329	203	505	15

資料 岡山県企画振興部統計管理課

83 高等学校卒業後の状況

(各年5月1日現在)

年 次	卒 業 者 数	上級学校に 進学した者	就職した者	就職しつつ 進学して いる者	無 業 (各種学校を 含む)	そ の 他
平成 11年	8 728	4 058	2 034	4	2 632	-
12	8 126	4 072	1 411	4	2 639	-
13	8 262	4 161	1 537	2	2 562	-
14	8 402	4 140	1 364	1	2 895	2
15	8 169	4 062	1 272	-	2 834	1

(注) 各年3月に卒業した者の状況

資料 教育委員会管理部総務課「学校基本調査結果報告書」

84 中学校卒業後の状況

(各年5月1日現在)

年 次	卒 業 者 数	上級学校に 進学した者	就職した者	就職しつつ 進学して いる者	無 業 (各種学校を 含む)	そ の 他
平成11年3月	7 383	7 179	92	6	103	3
12	7 310	7 044	78	1	186	1
13	7 062	6 844	66	3	146	3
14	6 811	6 551	55	1	202	2
15	6 691	6 488	42	1	160	-

(注) 各年3月に卒業した者の状況

資料 教育委員会管理部総務課「学校基本調査結果報告書」

及びAV資料所蔵状況

(単位 冊)(各年度末現在)

西 大 寺 図 書 館			浦 安 総 合 公 園 図 書 館			移 動 図 書 館			年 次
総 数	一 般 書	児 童 書	総 数	一 般 書	児 童 書	総 数	一 般 書	児 童 書	
43 226	31 864	11 362	71 298	45 550	25 748	226 777	135 124	91 653	10
44 814	33 238	11 576	73 839	47 170	26 669	237 814	140 859	96 955	11
44 772	33 566	11 206	71 000	45 971	25 029	260 808	158 065	102 733	12
46 045	33 918	12 127	72 172	46 463	25 709	250 543	152 034	98 509	13
47 685	35 222	12 463	74 185	47 062	27 123	257 728	155 457	102 271	14

資料 市立中央図書館

(単位 点)(各年度末現在)

書 館		幸 町 図 書 館							年 次
ビデオ テープ	レーザ ー ディスク	総 数	カセ ット テ ープ	コン パ ク ト デ ィ ス ク	ビ デ オ テ ープ	レ ー ザ ー デ ィ ス ク	D V D		
233	-	24 099	400	12 736	10 233	730	-	平成12年度	
235	-	25 247	391	13 002	11 123	730	1	13	
240	-	27 798	351	14 139	12 270	730	308	14	

資料 市立中央図書館

86 市立図書館

年次	総数			中央図書館			幸
	総数	一般	児童	総数	一般	児童	
平成10年度	700 979	611 784	89 195	209 718	194 285	15 433	237 551
11	738 260	652 960	85 300	226 113	211 772	14 341	249 461
12	765 135	685 935	79 200	244 488	228 467	16 021	259 769
13	762 746	691 052	71 694	245 733	230 550	15 183	268 694
14	788 582	714 334	74 248	254 501	239 045	15 456	284 552

年次	足守図書館			伊島図書館			移動
	総数	一般	児童	総数	一般	児童	
平成10年度	6 554	4 458	2 096	51 372	42 154	9 218	18 478
11	7 883	5 587	2 296	51 887	43 891	7 996	20 181
12	7 058	5 197	1 861	49 678	43 340	6 338	18 323
13	6 063	4 464	1 599	49 494	44 011	5 483	16 616
14	5 795	4 222	1 573	50 436	44 737	5 699	16 075

(注) 身障者家庭配本貸出人員は移動図書館貸出人員の内数。

87 市立図書館

年次	総数				中央図書館				幸町	
	総数	一般書	児童書	AV資料	総数	一般書	児童書	AV資料	総数	一般書
平成10年度	3 526 546	2 323 742	926 149	276 655	1 330 190	962 050	295 379	72 761	956 385	597 636
11	3 755 962	2 461 854	943 686	350 422	1 433 562	1 036 446	300 988	96 128	1 031 733	621 098
12	3 950 541	2 583 417	989 489	377 638	1 565 839	1 106 281	342 667	116 891	1 065 709	650 677
13	3 946 315	2 567 316	955 482	423 517	1 596 723	1 117 869	340 532	138 322	1 093 905	655 972
14	4 070 314	2 629 867	1 004 863	435 584	1 650 211	1 156 029	358 215	135 967	1 154 980	680 620

年次	足守図書館				伊島図書館				移動	
	総数	一般書	児童書	AV資料	総数	一般書	児童書	AV資料	総数	一般書
平成10年度	23 308	16 168	7 140	-	260 554	159 009	101 543	2	123 200	70 658
11	26 228	18 856	7 372	-	256 946	162 578	94 363	5	123 379	73 631
12	25 193	18 553	6 640	-	256 833	161 325	95 505	3	109 510	67 179
13	21 202	15 556	5 646	-	249 985	160 819	89 140	26	100 820	61 597
14	20 152	14 504	5 648	-	257 551	164 482	93 021	48	96 664	57 119

(注) 身障者家庭配本は移動図書館の内数。

88 西川アイプラザ利用状況

(単位:件,人)

年次	5Fホール		会議室(1)(2)		会議室(1)		会議室(2)		展示コーナー		視察・見学	
	件数	人員	件数	人員	件数	人員	件数	人員	件数	人員	件数	人員
平成10年度	224	19 381	86	2 894	119	1 598	69	1 199	27	6 779	8	242
11	180	19 087	81	2 183	114	1 383	68	1 313	24	6 171	4	126
12	154	18 819	63	2 005	134	1 618	57	995	18	4 770	-	-
13	145	15 176	67	2 009	99	1 179	67	1 296	21	4 658	2	38
14	161	17 210	81	2 550	176	2 257	90	1 601	17	4 697	6	202

資料 教育委員会生涯学習部生涯学習課

89 市立公民館利用状況

年次	本館事業										地区館数	分館事業	
	総数		主催講座		クラブ講座		室貸与		図書貸出等			回数	人員
	回数	人員	回数	人員	回数	人員	回数	人員	回数	人員			
平成10年	70 346	1 023 391	4 207	142 004	44 714	492 497	13 131	295 745	8 294	93 145	29	2 462	32 129
11	73 792	1 066 860	5 796	171 828	46 164	502 565	13 315	292 925	8 517	99 542	29	2 397	31 019
12	78 195	1 093 700	5 688	159 725	48 806	523 217	14 204	305 192	9 497	105 566	30	2 430	29 584
13	79 149	1 107 142	4 579	148 819	48 718	516 867	15 963	336 744	9 889	104 712	30	2 452	28 037
14	85 891	1 143 780	9 665	197 896	50 990	539 852	15 559	316 572	9 677	89 460	30	2 629	30 497

(注) 本表中の数字は利用延数で、本館事業には地区館及び分室事業を含む。

資料 市立中央公民館

貸出人員

町 図書館		西大寺図書館			浦安総合公園図書館			年次
一般	児童	総数	一般	児童	総数	一般	児童	
220 703	16 848	48 656	45 270	3 386	52 208	45 192	7 016	10
232 723	16 738	53 219	50 797	2 422	52 438	46 090	6 348	11
245 149	14 620	55 465	53 389	2 076	55 771	50 061	5 910	12
253 893	14 801	55 380	53 283	2 097	54 137	49 314	4 823	13
268 373	16 179	56 199	54 102	2 097	55 796	51 471	4 325	14

図書館		身障者 家庭配本	公民館			年次
一般	児童		総数	一般	児童	
13 108	5 370	(174)	76 442	46 614	29 828	10
14 739	5 442	(199)	77 078	47 361	29 717	11
13 770	4 553	(152)	74 583	46 562	28 021	12
12 668	3 948	(157)	66 629	42 869	23 760	13
11 983	4 092	(185)	65 228	40 401	24 827	14

資料 市立中央図書館

貸出冊数

(単位 冊)

図書館		西大寺図書館			浦安総合公園図書館			年次		
児童書	AV資料	総数	一般書	児童書	AV資料	総数	一般書		児童書	AV資料
181 789	176 960	286 629	197 254	77 769	11 606	307 678	178 404	114 048	15 226	10
195 433	215 202	323 523	215 250	86 335	21 938	316 760	188 831	110 878	17 051	11
195 453	219 579	342 942	224 537	95 884	22 521	346 631	210 871	117 294	18 466	12
195 226	242 707	338 117	222 655	94 285	21 177	337 050	203 948	112 096	21 006	13
215 717	258 643	342 282	224 757	97 074	20 451	344 601	211 718	112 665	20 218	14

図書館		身障者家庭配本			公民館			年次		
児童書	AV資料	総数	一般書	児童書	AV資料	総数	一般書		児童書	AV資料
52 442	100	(1 766)	(1 327)	(352)	(87)	238 602	142 563	96 039	-	10
49 650	98	(2 014)	(1 522)	(427)	(65)	243 831	145 164	98 667	-	11
42 156	175	(1 507)	(1 047)	(304)	(156)	237 884	143 994	93 890	-	12
38 944	279	(1 490)	(898)	(339)	(253)	208 513	128 900	79 613	-	13
39 288	257	(1 727)	(1 125)	(356)	(246)	203 873	120 638	83 235	-	14

資料 市立中央図書館

90 市立オリエント美術館入館状況

(単位 人,千円)

年月次	人 員			入館料
	総数	個人	団体	
平成10年度	45 842	42 410	3 432	4 737
11	32 728	28 793	3 935	7 839
12	40 107	34 465	5 642	9 270
13	91 631	87 034	4 597	21 847
14	40 519	34 855	5 664	15 718
14年4月	1 844	1 443	401	344
5	1 916	1 596	320	392
6	1 979	1 638	341	293
7	3 998	3 491	507	106
8	8 272	7 803	469	7/13-(注) - (注) -
9	5 677	5 078	599	(注) -
10	5 734	5 199	535	(注) -
11	5 268	4 020	1 248	(注) -
12	2 246	2 002	244	64
15年1月	1 096	598	498	217
2	989	821	168	14 058
3	1 500	1 166	334	244

(注) 特別展入館料は特別展開催後、実行委員会から市へ歳入

資料 市立オリエント美術館

91 県立博物館入館状況

(単位 人,千円)

年月次	人 員				収入金額
	総数	県立博物館扱		共通券	
個人		団体	共通券		
平成10年度	40 436	30 152	4 529	5 755	5 900
11	41 289	33 021	5 354	2 914	6 100
12	39 588	30 619	6 724	2 245	5 031
13	28 343	22 051	3 846	2 446	3 518
14	31 961	27 644	1 300	3 017	3 306
14年4月	2 600	2 124	100	376	211
5	5 099	4 234	391	474	437
6	2 165	1 975	-	190	166
7	1 791	1 504	39	248	149
8	4 105	3 405	-	700	317
9	1 680	1 412	-	268	175
10	2 793	2 419	91	283	237
11	2 712	2 489	217	6	373
12	485	442	-	43	35
15年1月	2 541	2 444	-	97	249
2	3 193	2 981	212	-	573
3	2 797	2 215	250	332	384

資料 岡山県立博物館

92 県総合文化セ

年次	図書館		館外奉仕 貸出冊数 (3)	蔵書総冊数 (4)	レファレンス	
	利用者 (1)	利用冊数 (2)			総数	電話
平成10年度	101 784	74 720	148 462	493 117	15 901	3 479
11	113 159	78 234	122 488	490 758	17 974	4 407
12	106 449	74 528	71 933	479 140	17 778	3 354
13	109 096	80 397	63 899	512 620	17 775	3 309
14	114 891	95 268	70 509	551 016	31 343	3 325

(注) (1) 利用票を提出しない利用者を含む。

(2) 貸出冊数のみ。

(3) 平成10～11年度は自動車文庫(年に6回巡回)、へき地児童巡回文庫(年に3回巡回)、配本所(年3回新)の貸出冊数。平成12年度からへき地指定校への配本、配本所の貸出冊数(自動車文庫・へき地児童巡回文庫は終了)。

(4) 各年度末現在での数字で、和書・洋書・館外奉仕を含む。

(5) 平成13年度より実施。

93 市立青年の

年次	総数		青少年団体グループ		主催事業		中学校		高等学校		大学・高専	
	団体数	利用人員	団体数	利用人員	団体数	利用人員	団体数	利用人員	団体数	利用人員	団体数	利用人員
平成10年度	524	11 305	99	1 449	46	1 938	-	-	6	619	1	52
11	471	7 884	106	1 441	23	691	1	168	4	197	-	-
12	502	8 253	118	1 444	33	1 270	1	132	3	276	2	205
13	496	8 794	103	1 314	35	960	-	-	9	410	1	39
14	615	9 343	125	1 664	36	1 112	6	334	6	463	3	56

94 市立少年自然

年次	総数				小学校							
	団体数		利用人員		団体数		利用人員					
平成10年度			169				11 987		85		6 890	
11			145				10 365		82		6 409	
12			147				11 269		81		6 678	
13			142				9 766		80		6 384	
14			147				10 229		78		6 316	

95 市民会館

(1) 岡山市市民会館

年次	総数		大 水 一								
			総数		洋音楽		邦音楽		舞 踊		集
	件数	利用人員	件数	利用人員	件数	利用人員	件数	利用人員	件数	利用人員	件数
平成10年度	1 939	289 586	225	249 344	56	68 484	16	9 700	24	27 862	50
11	平成11年7月1日から2年間改装のため閉館										
12											
13	1 074	219 137	175	195 920	55	80 280	5	6 000	34	28 075	33
14	1 901	241 528	208	201 080	48	51 670	14	9 950	37	27 335	41

(注) 平成13年度は平成13年7月～平成14年3月のデータ。

(2) 西大寺市民会館

年次	総数		大 水 一								
			総数		洋音楽		邦音楽		舞 踊		集
	件数	利用人員	件数	利用人員	件数	利用人員	件数	利用人員	件数	利用人員	件数
平成10年度	577	73 380	78	33 576	11	2 211	5	1 887	2	530	20
11	549	61 964	80	31 972	13	3 134	2	170	2	960	19
12	529	60 488	87	40 261	12	2 676	-	-	9	3 390	23
13	542	47 115	61	25 767	10	3 086	2	515	5	1 820	19
14	695	52 750	59	29 070	5	2 077	1	34	2	360	14

ンター利用状況

(単位 人,冊,件)

サ-ビス(参考事務)			ホ-ル		ギ-ャ-ラ-リ-		年次
文書	面接	E-Mail(5)	件数	人員	件数	人員	
3 269	9 153	-	189	16 130	117	117 932	平成10年度
3 648	9 919	-	163	12 400	117	120 783	11
4 054	10 370	-	185	14 570	116	143 271	12
3 382	10 943	141	184	13 282	122	124 832	13
4 232	23 250	536	173	12 265	119	112 689	14

資料 岡山県総合文化センター

家利用状況

(単位 人)

小学校	成人団体	学校クラブ・サークル	一般クラブ・サークル	官公庁	企業体	その他	年次							
団体数	利用人員	団体数	利用人員	団体数	利用人員	団体数		利用人員						
1	20	12	196	19	815	314	4 649	5	255	11	956	8	210	10
2	64	9	165	19	1 129	287	3 414	3	147	5	219	12	249	11
2	80	16	463	9	505	295	3 215	9	365	6	159	8	139	12
4	105	7	152	19	1 278	293	3 043	5	239	14	459	17	452	13
4	98	10	349	14	776	353	2 915	27	355	23	996	8	225	14

資料 市立青年の家

の家利用状況

(単位 人)

中学校		こども会・その他		見学者数 (別掲)	年次	
団体数	利用人員	団体数	利用人員			
	5	402	79	4 695	2 704	平成10年度
	4	327	59	3 629	2 518	11
	7	341	59	4 250	2 737	12
	6	382	56	3 000	3 968	13
	6	261	63	3 652	5 262	14

資料 市立少年自然の家

利用状況

(単位 件,人)

ル							中小ホール				年次	
会		劇		演芸		映像		会議室利用		結婚式場		
利用人員	件数	利用人員	件数	利用人員	件数	利用人員	件数	利用人員	件数	利用人員		
45 704	63	84 994	9	5 750	7	6 850	1 713	40 212	1	30	10	
											11	
											12	
25 050	36	46 715	10	7 450	2	2 350	899	23 217	-	-	13	
30 785	52	66 285	11	10 505	3	4 550	1 693	40 448	-	-	14	

資料 岡山市民会館

(単位 件,人)

ル							中小ホール				年次	
会		劇		演芸		映像		会議室		展示場		
利用人員	件数	利用人員	件数	利用人員	件数	利用人員	件数	利用人員	件数	利用人員		
9 874	22	12 580	16	6 014	2	480	372	18 122	127	21 682	10	
7 560	22	11 833	15	5 915	7	2 400	362	15 167	107	14 825	11	
9 727	19	13 251	20	8 405	4	2 812	316	11 680	105	8 547	12	
6 254	15	10 087	9	3 805	1	200	396	13 107	85	8 241	13	
7 208	21	13 866	15	5 310	1	215	560	16 031	76	7 649	14	

資料 西大寺市民会館

96 岡山シンフォニー

年次	総数		大ホール		イベントホール	
	件数	利用人数	件数	利用人員	件数	利用人員
平成10年度	1 172	287 462	170	232 832	216	24 682
11	1 122	380 411	198	312 376	206	32 163
12	1 159	361 328	199	304 142	189	27 227
13	880	308 017	175	249 443	182	31 346
14	843	259 974	152	212 143	159	22 815
ジャンル別 (平成14年度)						
A 洋音楽	330	152 444	90	127 120	81	11 630
B 邦音楽	2	104	-	-	-	-
C 舞踊会	261	14 395	9	10 739	4	300
D 集会	150	69 082	44	60 803	62	5 464
E 劇	37	13 880	9	13 481	-	-
F 演芸	10	649	-	-	-	-
G 映像	3	48	-	-	-	-
H その他	50	9 372	-	-	12	5 421

(注) Hは、展示・展示販売・パーティー・ホール外の催事の控え室等での利用。

97 市営体育施

施設名	平成10年度		11年度	
	件数	人員	件数	人員
1 奥市公園野球場(含補助野球場)	1 328	70 371	1 147	81 642
2 上道公園野球場	432	12 736	395	12 706
3 向州公園野球場	333	7 998	341	8 519
4 吉井川第一緑地野球場	116	5 954	184	8 728
5 浦安野球場	204	5 881	191	5 120
6 足守運動場テニスコート	437	2 136	458	2 172
7 烏城公園テニスコート	1 311	38 355	1 103	31 212
8 野山武道館併設テニスコート	581	4 837	565	4 379
9 東山プール併設テニスコート	1 058	12 004	903	10 947
10 二日市公園テニスコート	1 742	17 597	1 499	16 495
11 向州公園テニスコート	1 365	20 020	1 414	21 460
12 吉井川第一緑地テニスコート	1 223	4 883	1 396	6 087
13 牟佐テニスコート	1 296	6 727	1 006	5 373
14 浦安総合公園テニスコート	1 482	21 218	1 594	19 820
15 西大寺武道館	1 931	107 365	1 555	67 268
16 上南剣道練習場	347	4 790	88	1 884
17 野山武道館	2 003	14 974	1 894	13 628
18 当新田公園サッカー場	706	37 271	625	40 996
19 吉井川第一緑地多目的グラウンド	87	35 945	123	54 720
20 吉備津弓道場	944	4 273	780	4 602
21 奥市公園相撲場	21	1 210	14	705
22 桑野スポーツ広場(1)	364	8 360	332	9 265
23 竜之口スポーツ広場	476	13 495	472	14 431
24 長岡スポーツ広場(2)	-	-	-	-
25 東岡山スポーツ広場	284	6 018	306	6 516
26 藤田錦スポーツ広場	119	10 875	105	10 290
27 藤田都六区スポーツ広場	237	7 635	254	9 034
28 藤田都六区スポーツ広場	540	13 870	518	13 344
29 二日市スポーツ広場	696	24 600	700	13 369
30 牟佐多目的広場	171	3 457	148	3 833
31 市民屋内温水プール(8)	272	147 441	281	154 229
32 東山プール(7)	37	14 150	37	13 375
33 東山プール併設バレーコート	7	121	-	-
34 福谷スポーツ広場	50	1 483	101	1 327
35 津島スポーツ広場	167	4 971	199	6 428
36 小串多目的広場	176	4 146	195	5 046
37 小串テニスコート	372	2 429	312	1 562
38 神崎山公園競技場(3)	1	1 567	1 065	8 797
39 桑野スポーツ広場(4)	-	-	-	-
40 財田スポーツ広場(5)	-	-	-	-
41 財田サッカー場(6)	-	-	-	-
42 興除テニスコート(5)	-	-	-	-

(1)平成12年10月に廃止 (2)平成10年10月に廃止 (3)平成11年2月供用 (4)平成13年4月供用
 (5)平成13年5月供用 (6)平成13年8月供用 (7)平成14年度は改修工事のため営業休止
 (8)トレーニング室を含む。平成14年度は改修工事のため、プールは7月20日から9月1日のみ営業

ホール利用状況

(単位 件、人)

和風ホール		スタジオ1		スタジオ2		年次
件数	利用人員	件数	利用人員	件数	利用人員	
108	11 571	184	12 541	494	5 836	平成10年度
104	12 838	198	14 723	416	8 311	11
112	11 964	198	12 305	461	5 690	12
105	10 443	154	11 111	264	5 674	13
92	9 503	130	10 740	310	4 773	14
24	4 112	83	7 523	52	2 059	A 洋音楽
1	70	1	34	-	-	B 邦音楽
14	484	17	945	217	1 927	C 舞踊
11	1 068	21	1 327	12	420	D 集会
-	-	3	100	25	299	E 劇
10	649	-	-	-	-	F 演芸
-	-	2	35	1	13	G 映像
32	3 120	3	776	3	55	H その他

資料 岡山シンフォニーホール

設利用状況

(単位 件、人)

12年度		13年度		14年度		施設名
件数	人員	件数	人員	件数	人員	
1 175	84 636	1 170	81 667	1 354	44 518	1
458	12 437	475	12 137	562	33 631	2
310	8 542	320	5 888	371	6 928	3
106	6 152	114	6 592	202	2 654	4
209	6 604	206	6 691	215	10 603	5
487	2 578	550	2 645	503	2 631	6
1 049	33 298	1 043	33 292	1 232	37 672	7
525	4 067	627	4 520	647	4 733	8
866	10 000	847	8 789	864	9 735	9
1 290	13 911	1 335	13 845	1 581	12 763	10
1 210	17 178	1 498	19 238	2 376	27 063	11
1 362	5 756	1 290	4 910	1 936	6 288	12
623	4 049	583	3 782	601	3 935	13
1 618	27 773	2 035	17 709	2 262	12 603	14
1 600	58 566	1 443	57 049	1 427	58 306	15
402	4 868	102	2 239	88	1 559	16
1 737	12 724	1 696	13 770	1 887	16 277	17
593	41 368	534	37 131	593	23 169	18
126	34 387	100	23 980	120	1 280	19
640	5 356	639	3 958	797	1 150	20
17	1 112	14	889	11	626	21
207	5 695	-	-	-	-	22
647	20 319	655	19 680	464	11 402	23
-	-	-	-	-	-	24
293	6 184	229	5 965	209	5 525	25
114	13 060	312	10 270	238	8 580	26
267	9 629	180	5 400	297	6 356	27
564	13 638	545	13 991	144	1 398	28
641	17 570	653	18 100	856	20 490	29
190	4 170	208	4 543	281	5 470	30
273	141 724	285	81 018	300	30 048	31
37	14 775	37	13 110	-	-	32
4	82	8	113	13	198	33
77	1 630	80	2 071	88	3 318	34
196	8 223	206	11 044	180	6 159	35
214	5 248	237	5 145	275	5 081	36
250	1 326	310	1 780	390	2 337	37
878	27 811	790	24 371	739	28 938	38
-	-	211	24 505	213	10 160	39
-	-	33	12 833	109	3 106	40
-	-	50	13 087	28	1 715	41
-	-	759	5 257	1 411	8 870	42

資料 教育委員会生涯学習部スポーツ振興課
(財)岡山市公園協会

98 岡山市総合文化

年次	数							
	総数	団体利用	自主事業	個人利用	(1)図書室	視察見学者	一般開放	
	人員	件数	人員	人員	人員	人員	人員	人員
平成10年度	138 587	1 465	119 654	12 390	3 135	-	75	3 333
11	149 713	1 486	135 215	7 426	3 149	-	-	3 833
12	142 914	1 756	139 783	6 883	3 106	-	-	3 800
13	145 236	1 815	142 126	6 911	2 983	-	-	3 877
14	169 159	1 747	163 662	6 964	5 497	-	-	4 032

年次	武道場					弓道		
	団体利用	自主事業	個人利用	一般開放	団体利用	自主事業		
	件数	人員	人員	人員	人員	人員	人員	
平成10年度	503	23 029	1 777	204	1 242	76	1 205	-
11	472	18 569	1 028	188	1 451	82	1 023	-
12	553	19 830	1 949	152	1 655	72	911	-
13	528	19 676	2 194	173	1 593	92	1 476	-
14	550	21 554	2 756	168	1 533	142	2 182	-

99 市内指定文化財数

(平成15年8月末現在)

分	種類	別	国	指	定	県	指	定	市	指	定	合	計	
指定文化財	有形文化財	建造物	建造物	8	13	8			29					
			(国宝1)							(国宝1)				
		美術工芸品	石造美術	3	5	8				16				
			絵画	5	3	3				11				
			彫刻	3	6	6				15				
			工芸品	31	24	10				65				
			(国宝4)							(国宝4)				
	書跡典籍	2	5	3				10						
	古文書	-	-	4				4						
	無形文化財	歴史資料	1	-	1				2					
		考古資料	3	3	1				7					
		各個認定	-	3	2				5					
		保持団体等認定 (総合認定含む)	1	-	-				1					
	民俗文化財	有形民俗文化財	-	2	5				7					
		無形民俗文化財	-	3	3				6					
記念物	史跡勝	史跡	15	11	9			35						
		勝	1	1	-			2						
	天然記念物	2	-	4				6						
		(特別名勝1)						(特別名勝1)						
		(特別天然記念物1)						(特別天然記念物1)						
選定保存技術			-	-	1			1						
選定伝統的建造物群保存地区			-	-	-			-						
合			75	79	68			222						
登録	登録有形文化財		10	-	-			10						
付	重要美術品		8	-	-			8						

()内は国宝・特別名勝・特別天然記念物の内数

資料 教育委員会生涯学習部文化財課

体育館利用状況

(単位 件,人)

第 1 競 技 場				第 2 競 技 場				年 次
団 体 利 用		自 主 事 業	一 般 開 放	団 体 利 用		自 主 事 業	一 般 開 放	
件 数	人 員	人 員	人 員	件 数	人 員	人 員	人 員	
510	79 119	5 743	-	365	16 097	4 870	2 091	平成10年度
577	101 362	1 913	-	340	14 025	4 485	2 382	11
637	100 276	955	-	481	18 554	3 979	2 145	12
r 688	101 497	1 002	-	499	19 279	3 715	2 284	13
609	124 520	754	-	441	15 311	3 432	2 499	14

場		ト レ - ニ ン グ 室		会 議 室	
個人利用	自主事業	個人利用	団 体 利 用		
人 員	人 員	人 員	件 数	人 員	
275	-	2 656	11	204	
407	-	2 554	15	236	
364	-	2 590	13	212	
461	-	r 2 491	8	183	
1 683	-	3 445	5	95	

(注) 件数は申請件数

自主事業……バドミントン教室等
 (1)は平成2年度より教育委員会へ管理が
 移管され、浦安総合公園図書館となった
 ため、人員は加算していない。

資料 (財)岡山市公園協会

100 市内観光客数

(単位 千人)

観 光 地	平成9年	10年	11年	12年	13年
観 光 地 計	4 493	4 097	4 010	4 202	3695
後 楽 園	800	713	664	1 000	694
岡 山 城	336	207	176	180	152
池 田 動 物 園	126	111	111	110	111
京 山 ロ - プ ウ ェ - 遊 園	28	(2) 40	-	-	-
林 原 美 術 館	50	35	24	45	33
夢二郷土美術館(本館・分館)	74	63	36	(3) 43	36
岡山市立オリエント美術館	54	46	31	35	93
岡山県立美術館	149	191	313	250	130
岡山県立児童会館	194	173	142	113	102
金 甲 山	63	61	52	44	44
吉 備 津 ・ 高 松 稻 荷	1 708	1 652	1 620	1 556	1475
金 山 休 暇 村	(1) 14	-	-	-	-
R S K バ ラ 園	251	188	207	169	199
半 田 山 植 物 園	37	37	44	44	52
そ の 他 の 岡 山 市 内	609	580	590	613	574

(1) 金山休暇村は平成9年5月から休館

(2) 京山ロープウェー遊園は平成10年8月閉園

(3) 夢二郷土美術館の分館は平成12年2月末で閉館

資料 経済局商工観光倍增観光経済交流課

101 岡山市観光案内所利用状況

(単位 件)

年 月 次	総 数	観 光 関 係	交 通・地 理 関 係	旅 館 関 係	そ の 他
平成10年	147 816	41 074	66 461	5 662	34 619
11	133 979	29 566	58 371	5 528	40 514
12	125 629	27 918	51 905	5 027	40 779
13	114 937	26 623	50 596	5 396	32 322
14	119 010	32 446	45 216	5 090	35 258
14年1月	7 516	1 448	3 134	409	2 525
2	8 285	1 565	3 541	460	2 719
3	11 493	2 433	4 597	521	3 942
4	10 517	3 280	3 682	373	3 182
5	11 032	3 352	3 674	518	3 488
6	8 197	2 230	3 177	326	2 464
7	9 432	2 557	3 597	356	2 922
8	13 862	4 218	5 173	526	3 945
9	10 412	3 321	3 779	423	2 889
10	11 166	3 443	4 168	447	3 108
11	10 117	2 944	3 847	448	2 878
12	6 981	1 655	2 847	283	2 196

資料 経済局商工観光部観光経済交流課

102 岡山後楽園入園状況

(単位 千人)

年 月 次	総 数	後 楽 園 扱			共 通 券	定 期 観 光
		個 人	団 体			
平成10年度	697	500	126		64	7
11	752	589	108		50	6
12	924	766	114		41	3
13	710	574	100		35	1
14	660	530	98		29	3
14年4月	86	62	23		1	0
5	75	61	9		4	1
6	40	28	8		4	0
7	29	23	4		2	0
8	75	71	3		1	0
9	51	38	7		6	0
10	62	49	12		0	1
11	66	55	10		0	1
12	24	17	4		3	0
15年1月	46	37	6		3	0
2	36	29	4		3	0
3	70	60	8		2	0

資料 岡山県郷土文化財団岡山後楽園

103 岡山城入場状況

(単位 千人,千円)

年月次	人			員			収入金額
	総数	岡山城扱		共通券	定期観光	観光業者 取扱	
		個人	団体				
平成10年度	200	105	8	58	7	8	76 673
11	180	74	30	47	5	6	62 198
12	169	63	44	38	4	6	64 039
13	155	95	6	33	4	5	57 617
14	154	103	6	25	3	4	55 380
14年4月	15	12	1	-	0	0	9 486
5	17	11	1	3	0	1	7 981
6	10	4	0	4	0	0	2 203
7	10	7	0	2	0	0	1 987
8	26	23	2	-	0	0	4 300
9	15	7	1	6	0	1	3 519
10	11	9	1	0	0	1	7 270
11	11	8	0	0	1	0	6 286
12	6	3	0	3	0	0	1 541
15年1月	11	4	0	3	0	0	1 998
2	9	4	0	3	0	0	2 032
3	13	11	0	1	0	1	6 777

(注) 総数には無料入場者を含む。

資料 経済局商工観光部観光経済交流課

104 岡山市半田山植物園入園状況

(単位 人,千円)

年月次	人			収入金額
	総数	個人	団体	
平成10年度	24 912	23 541	1 371	4 596
11	45 509	43 019	2 490	5 990
12	44 005	41 989	2 016	8 955
13	46 981	45 376	1 605	13 252
14	24 180	22 236	1 944	6 747
14年4月	10 462	9 493	969	2 937
5	4 075	3 619	456	1 120
6	1 367	1 220	147	381
7	415	383	32	109
8	309	309	0	80
9	660	660	0	190
10	1 317	1 102	215	339
11	677	677	0	191
12	393	363	30	110
15年1月	470	470	0	133
2	1 260	1 230	30	370
3	2 775	2 710	65	787

資料 都市整備局公園緑地部緑化推進課

105 国民宿舎おかやま桃太郎荘利用状況

(単位 人,千円)

年 月 次	利 用 人 員		収 入 金 額
	宿 泊	そ の 他	
平成10年度	10 817	21 710	129 859
11	9 440	17 275	110 519
12	8 504	17 781	99 232
13	7 915	21 397	95 600
14	10 068	33 837	146 740
14年4月	938	4 250	12 640
5	691	3 445	11 336
6	603	1 924	8 587
7	488	2 117	7 611
8	1 541	2 006	14 338
9	668	2 264	9 226
10	851	2 067	10 697
11	702	2 709	12 421
12	930	2 356	14 261
15年1月	794	3 094	15 042
2	616	3 317	13 071
3	1 246	4 288	17 509

資料 経済局商工観光部事業経営課

第 9 章

勞 働

106 就業構造基

各年10月

本表()内は

本表の数値は、表章単位未満の位で四捨五入しており、また、総数に分類不能

(1) 就業状態，男女別15歳以上人口

男女計		(単位 千人)						
年次	総数	有業者			無業者			
		総数	仕事 が 主な者	仕事は 従な者	総数	家事をし ている者	通学して いる者	その他
平成9年	524 (100.0)	329 (62.8)	274 (52.3)	54 (10.3)	195 (37.2)	97 (18.5)	42 (8.0)	56 (10.7)
14	536 (100.0)	316 (59.0)	262 (48.9)	54 (10.1)	220 (41.0)	97 (18.1)	48 (9.0)	74 (13.8)
男								
年次	総数	有業者			無業者			
		総数	仕事 が 主な者	仕事は 従な者	総数	家事をし ている者	通学して いる者	その他
平成9年	250 (100.0)	191 (76.4)	184 (73.6)	7 (2.8)	60 (24.0)	3 (1.2)	22 (8.8)	35 (14.0)
14	255 (100.0)	183 (71.8)	173 (67.8)	9 (3.5)	72 (28.2)	4 (1.6)	26 (10.2)	42 (16.5)
女								
年次	総数	有業者			無業者			
		総数	仕事 が 主な者	仕事は 従な者	総数	家事をし ている者	通学して いる者	その他
平成9年	273 (100.0)	138 (50.5)	90 (33.0)	48 (17.6)	135 (49.5)	94 (34.4)	20 (7.3)	21 (7.7)
14	281 (100.0)	134 (47.7)	89 (31.7)	44 (15.7)	147 (52.3)	93 (33.1)	22 (7.8)	32 (11.4)

資料 総務省統計局「就業構造基本調査報告」

(2) 従業上の地位，雇用形態，男女別有業者数

男女計		(単位 千人)						
年次	総数	自営業主	家族従業者	雇用者	うち			
					正規の職員 ・従業員	パート	アルバイト	派遣、その他
平成9年	329 (100.0)	35 (10.6)	14 (4.3)	279 (84.8)	191 (58.1)	36 (10.9)	21 (6.4)	...
14	316 (100.0)	36 (11.4)	13 (4.1)	267 (84.5)	172 (54.4)	32 (10.1)	21 (6.6)	19 (6.0)
男								
年次	総数	自営業主	家族従業者	雇用者	うち			
					正規の職員 ・従業員	パート	アルバイト	派遣、その他
平成9年	191 (100.0)	23 (12.0)	2 (1.0)	165 (86.4)	132 (69.1)	2 (1.0)	9 (4.7)	...
14	183 (100.0)	25 (13.7)	2 (1.1)	156 (85.2)	117 (63.9)	3 (1.6)	11 (6.0)	9 (4.9)
女								
年次	総数	自営業主	家族従業者	雇用者	うち			
					正規の職員 ・従業員	パート	アルバイト	派遣、その他
平成9年	138 (100.0)	12 (8.7)	12 (8.7)	114 (82.6)	59 (42.8)	34 (24.6)	12 (8.7)	...
14	134 (100.0)	11 (8.2)	11 (8.2)	111 (82.8)	55 (41.0)	29 (21.6)	10 (7.5)	9 (6.7)

資料 総務省統計局「就業構造基本調査報告」

本調査結果

1日現在

構成比(%)

・不詳等の数値を含んでいるため、総数と内訳の合計とは必ずしも一致しない。

(3) 職業，男女別有業者数

男女計		(単位 千人)							
年次	総数	専門的・技術的職業従事者	管理的職業従事者	事務従事者	販売従事者	サービス職業従事者	農林漁業作業者	保安職業その他	
平成9年	329 (100.0)	44 (13.4)	...	71 (21.6)	53 (16.1)	26 (7.9)	14 (4.3)	91 (27.7)	
14	316 (100.0)	48 (15.2)	10 (3.2)	70 (22.2)	51 (16.1)	33 (10.4)	10 (3.2)	95 (30.1)	
男									
年次	総数	専門的・技術的職業従事者	管理的職業従事者	事務従事者	販売従事者	サービス職業従事者	農林漁業作業者	保安職業その他	
平成9年	191 (100.0)	23 (12.0)	...	26 (13.6)	33 (17.3)	9 (4.7)	8 (4.2)	65 (34.0)	
14	183 (100.0)	22 (12.0)	8 (4.4)	27 (14.8)	35 (19.1)	13 (7.1)	6 (3.3)	70 (38.3)	
女									
年次	総数	専門的・技術的職業従事者	管理的職業従事者	事務従事者	販売従事者	サービス職業従事者	農林漁業作業者	保安職業その他	
平成9年	138 (100.0)	22 (15.9)	...	45 (32.6)	20 (14.5)	17 (12.3)	6 (4.3)	27 (19.6)	
14	134 (100.0)	26 (19.4)	2 (1.5)	42 (31.3)	16 (11.9)	20 (14.9)	4 (3.0)	25 (18.7)	

資料 総務省統計局「就業構造基本調査報告」

(4) 過去1年以内の就業異動，男女別15歳以上人口

男女計		(単位 千人)						
年次	総数	継続業者	転職者	離職者	新規業者	新規規業者	継続非業者	
平成9年	524 (100.0)	288 (55.0)	17 (3.2)	19 (3.6)	24 (4.6)	172 (32.8)		
14	536 (100.0)	269 (50.2)	16 (3.0)	22 (4.1)	23 (4.3)	197 (36.8)		
男								
年次	総数	継続業者	転職者	離職者	新規業者	新規規業者	継続非業者	
平成9年	250 (100.0)	174 (69.6)	8 (3.2)	7 (2.8)	9 (3.6)	51 (20.4)		
14	255 (100.0)	158 (62.0)	8 (3.1)	10 (3.9)	11 (4.3)	61 (23.9)		
女								
年次	総数	継続業者	転職者	離職者	新規業者	新規規業者	継続非業者	
平成9年	273 (100.0)	114 (41.8)	9 (3.3)	13 (4.8)	15 (5.5)	121 (44.3)		
14	281 (100.0)	111 (39.5)	8 (2.8)	11 (3.9)	12 (4.3)	136 (48.4)		

資料 総務省統計局「就業構造基本調査報告」

106 就業構造基本

各年10月

本表()内は

本表の数値は、表章単位未満の位で四捨五入しており、また、総数に分類不能

(5) 従業上の地位，年間就業日数，就業の規

(ア)総数

男女計

年次	総数	200日未満就業者				200～249日以上			
		総数	規則的就業者	不規則的就業者	季節的就業者	総数	35時間未満	35～42時間	43～45時間
平成9年	329 (100.0)	58 (17.6)	33 (10.0)	21 (6.4)	5 (1.5)	123 (37.4)	17 (5.2)	49 (14.9)	23 (7.0)
14	316 (100.0)	66 (20.9)	41 (13.0)	21 (6.6)	5 (1.6)	106 (33.5)	17 (5.4)	42 (13.3)	16 (5.1)

男

年次	総数	200日未満就業者				200～249日以上			
		総数	規則的就業者	不規則的就業者	季節的就業者	総数	35時間未満	35～42時間	43～45時間
平成9年	191 (100.0)	22 (11.5)	12 (6.3)	8 (4.2)	2 (1.0)	73 (38.2)	3 (1.6)	29 (15.2)	15 (7.9)
14	183 (100.0)	28 (15.3)	17 (9.3)	10 (5.5)	2 (1.1)	59 (32.2)	3 (1.6)	23 (12.6)	10 (5.5)

女

年次	総数	200日未満就業者				200～249日以上			
		総数	規則的就業者	不規則的就業者	季節的就業者	総数	35時間未満	35～42時間	43～45時間
平成9年	138 (100.0)	36 (26.1)	20 (14.5)	13 (9.4)	3 (2.2)	50 (36.2)	14 (10.1)	20 (14.5)	8 (5.8)
14	134 (100.0)	38 (28.4)	25 (18.7)	11 (8.2)	3 (2.2)	47 (35.1)	14 (10.4)	19 (14.2)	6 (4.5)

(イ)うち雇用人

男女計

年次	総数	200日未満就業者				200～249日以上			
		総数	規則的就業者	不規則的就業者	季節的就業者	総数	35時間未満	35～42時間	43～45時間
平成9年	279 (100.0)	42 (15.1)	28 (10.0)	12 (4.3)	2 (0.7)	113 (40.5)	15 (5.4)	46 (16.5)	22 (7.9)
14	267 (100.0)	49 (18.4)	35 (13.1)	11 (4.1)	2 (0.7)	98 (36.7)	14 (5.2)	39 (14.6)	16 (6.0)

男

年次	総数	200日未満就業者				200～249日以上			
		総数	規則的就業者	不規則的就業者	季節的就業者	総数	35時間未満	35～42時間	43～45時間
平成9年	165 (100.0)	16 (9.7)	11 (6.7)	4 (2.4)	1 (0.6)	67 (40.6)	2 (1.2)	27 (16.4)	14 (8.5)
14	156 (100.0)	20 (12.8)	15 (9.6)	5 (3.2)	1 (0.6)	55 (35.3)	2 (1.3)	22 (14.1)	10 (6.4)

女

年次	総数	200日未満就業者				200～249日以上			
		総数	規則的就業者	不規則的就業者	季節的就業者	総数	35時間未満	35～42時間	43～45時間
平成9年	114 (100.0)	26 (22.8)	17 (14.9)	8 (7.0)	1 (0.9)	46 (40.4)	12 (10.5)	19 (16.7)	8 (7.0)
14	111 (100.0)	28 (25.2)	21 (18.9)	6 (5.4)	2 (1.8)	43 (38.7)	12 (10.8)	18 (16.2)	6 (5.4)

調査結果（つづき）

1日現在

構成比(%)

・不詳等の数値を含んでいるため、総数と内訳の合計とは必ずしも一致しない。

則性，週間就業時間，男女別有業者数

(単位 千人)

就業者			250日以上就業者							年次
46～48時間	49～59時間	60時間以上	総数	35時間未満	35～42時間	43～45時間	46～48時間	49～59時間	60時間以上	
15	14	5	147	11	30	20	24	33	29	9
(4.6)	(4.3)	(1.5)	(44.7)	(3.3)	(9.1)	(6.1)	(7.3)	(10.0)	(8.8)	
14	14	3	140	8	28	14	25	31	33	14
(4.4)	(4.4)	(0.9)	(44.3)	(2.5)	(8.9)	(4.4)	(7.9)	(9.8)	(10.4)	

(単位 千人)

就業者			250日以上就業者							年次
46～48時間	49～59時間	60時間以上	総数	35時間未満	35～42時間	43～45時間	46～48時間	49～59時間	60時間以上	
10	12	5	96	2	16	11	16	25	25	9
(5.2)	(6.3)	(2.6)	(50.3)	(1.0)	(8.4)	(5.8)	(8.4)	(13.1)	(13.1)	
10	11	3	93	2	15	9	16	23	27	14
(5.5)	(6.0)	(1.6)	(50.8)	(1.1)	(8.2)	(4.9)	(8.7)	(12.6)	(14.8)	

(単位 千人)

就業者			250日以上就業者							年次
46～48時間	49～59時間	60時間以上	総数	35時間未満	35～42時間	43～45時間	46～48時間	49～59時間	60時間以上	
5	3	0	52	8	13	10	8	8	4	9
(3.6)	(2.2)	(0.0)	(37.7)	(5.8)	(9.4)	(7.2)	(5.8)	(5.8)	(2.9)	
5	3	0	47	6	13	5	9	8	6	14
(3.7)	(2.2)	(0.0)	(35.1)	(4.5)	(9.7)	(3.7)	(6.7)	(6.0)	(4.5)	

(単位 千人)

就業者			250日以上就業者							年次
46～48時間	49～59時間	60時間以上	総数	35時間未満	35～42時間	43～45時間	46～48時間	49～59時間	60時間以上	
14	13	5	124	8	27	18	21	28	22	9
(5.0)	(4.7)	(1.8)	(44.4)	(2.9)	(9.7)	(6.5)	(7.5)	(10.0)	(7.9)	
13	12	3	119	6	25	12	22	26	27	14
(4.9)	(4.5)	(1.1)	(44.6)	(2.2)	(9.4)	(4.5)	(8.2)	(9.7)	(10.1)	

(単位 千人)

就業者			250日以上就業者							年次
46～48時間	49～59時間	60時間以上	総数	35時間未満	35～42時間	43～45時間	46～48時間	49～59時間	60時間以上	
9	10	4	82	2	15	10	14	22	20	9
(5.5)	(6.1)	(2.4)	(49.7)	(1.2)	(9.1)	(6.1)	(8.5)	(13.3)	(12.1)	
9	10	3	79	1	14	8	14	20	23	14
(5.8)	(6.4)	(1.9)	(50.6)	(0.6)	(9.0)	(5.1)	(9.0)	(12.8)	(14.7)	

(単位 千人)

就業者			250日以上就業者							年次
46～48時間	49～59時間	60時間以上	総数	35時間未満	35～42時間	43～45時間	46～48時間	49～59時間	60時間以上	
5	2	0	42	6	12	9	7	6	2	9
(4.4)	(1.8)	(0.0)	(36.8)	(5.3)	(10.5)	(7.9)	(6.1)	(5.3)	(1.8)	
4	2	0	40	5	12	5	8	7	4	14
(3.6)	(1.8)	(0.0)	(36.0)	(4.5)	(10.8)	(4.5)	(7.2)	(6.3)	(3.6)	

資料 総務省統計局「就業構造基本調査報告」

106 就業構造基本

各年10月

本表()内は

本表の数値は、表章単位未満の位で四捨五入しており、また、総数に分類不能

(6) 従業上の地位，所得，

男女計

年次	総数											
	総数	50万円未満	50～99万円	100～149万円	150～199万円	200～249万円	250～299万円	300～399万円	400～499万円	500～699万円	700～999万円	1000万円以上
平成9年	329 (100.0)	16 (4.9)	31 (9.4)	24 (7.3)	23 (7.0)	30 (9.1)	24 (7.3)	50 (15.2)	39 (11.9)	40 (12.2)	26 (7.9)	12 (3.6)
14	316 (100.0)	19 (6.0)	33 (10.4)	25 (7.9)	21 (6.6)	29 (9.2)	25 (7.9)	43 (13.6)	31 (9.8)	39 (12.3)	23 (7.3)	11 (3.5)
男												
年次	総数											
	総数	50万円未満	50～99万円	100～149万円	150～199万円	200～249万円	250～299万円	300～399万円	400～499万円	500～699万円	700～999万円	1000万円以上
平成9年	191 (100.0)	4 (2.1)	6 (3.1)	7 (3.7)	8 (4.2)	12 (6.3)	14 (7.3)	36 (18.8)	31 (16.2)	35 (18.3)	23 (12.0)	11 (5.8)
14	183 (100.0)	6 (3.3)	10 (5.5)	8 (4.4)	8 (4.4)	12 (6.6)	14 (7.7)	30 (16.4)	26 (14.2)	34 (18.6)	20 (10.9)	10 (5.5)
女												
年次	総数											
	総数	50万円未満	50～99万円	100～149万円	150～199万円	200～249万円	250～299万円	300～399万円	400～499万円	500～699万円	700～999万円	1000万円以上
平成9年	138 (100.0)	12 (8.7)	25 (18.1)	18 (13.0)	15 (10.9)	17 (12.3)	10 (7.2)	14 (10.1)	8 (5.8)	5 (3.6)	2 (1.4)	1 (0.7)
14	134 (100.0)	12 (9.0)	24 (17.9)	17 (12.7)	13 (9.7)	17 (12.7)	11 (8.2)	14 (10.4)	6 (4.5)	5 (3.7)	3 (2.2)	1 (0.7)

107 毎月勤労統計

(1) 月別1人平均月間給与額

岡山県(事業所規模5人以上)

(単位 円)

年次	現金給与総額	定期給与額	特別給与額
平成10年平均	344 771	278 011	66 760
11	333 494	270 568	62 926
12	335 236	273 150	62 086
13	333 452	267 518	65 934
14	320 290	262 280	58 010
(平成14年)			
1月	287 298	263 036	24 262
2	264 344	262 896	1 448
3	283 544	262 907	20 637
4	267 346	263 964	3 382
5	262 303	260 071	2 232
6	450 102	263 630	186 472
7	354 031	262 082	91 949
8	299 859	259 395	40 464
9	261 280	259 395	1 885
10	264 103	262 471	1 632
11	285 509	263 935	21 574
12	565 063	263 655	301 408

(注) 現金給与総額とは、賃金、給与、手当、賞与その他の名称のいかんを問わず、労働者に支払われたもので、所得税、社会保険料等を差し引く以前の金額。定期給与とは、労働協約、就業規則等によって、あらかじめ定められている支給条件、算定方法によって支給される給与で、時間外勤務手当等の超過労働給与を含む。特別給与とは、賞与等の一時金、ベースアップ等の差額追給分、3か月を超える期間で算定される現金給与等。

資料 岡山県企画振興部統計管理課「毎月勤労統計調査地方調査年報」

調査結果 (つづき)

1日現在

構成比(%)

・不詳等の数値を含んでいるため、総数と内訳の合計とは必ずしも一致しない。

男女別有業者数

(単位 千人)

うち 雇 用 者												年 次
総 数	50 万円 未 満	50～ 99 万円	100～ 149 万円	150～ 199 万円	200～ 249 万円	250～ 299 万円	300～ 399 万円	400～ 499 万円	500～ 699 万円	700～ 999 万円	1000 万円 以上	
279	9	27	20	20	28	21	45	35	37	24	11	9
(100.0)	(3.2)	(9.7)	(7.2)	(7.2)	(10.0)	(7.5)	(16.1)	(12.5)	(13.3)	(8.6)	(3.9)	
267	10	29	22	18	26	23	39	28	36	22	10	14
(100.0)	(3.7)	(10.9)	(8.2)	(6.7)	(9.7)	(8.6)	(14.6)	(10.5)	(13.5)	(8.2)	(3.7)	

(単位 千人)

うち 雇 用 者												年 次
総 数	50 万円 未 満	50～ 99 万円	100～ 149 万円	150～ 199 万円	200～ 249 万円	250～ 299 万円	300～ 399 万円	400～ 499 万円	500～ 699 万円	700～ 999 万円	1000 万円 以上	
165	2	4	5	7	12	12	32	28	33	22	11	9
(100.0)	(1.2)	(2.4)	(3.0)	(4.2)	(7.3)	(7.3)	(19.4)	(17.0)	(20.0)	(13.3)	(6.7)	
156	3	7	6	6	9	13	26	23	32	19	10	14
(100.0)	(1.9)	(4.5)	(3.8)	(3.8)	(5.8)	(8.3)	(16.7)	(14.7)	(20.5)	(12.2)	(6.4)	

(単位 千人)

うち 雇 用 者												年 次
総 数	50 万円 未 満	50～ 99 万円	100～ 149 万円	150～ 199 万円	200～ 249 万円	250～ 299 万円	300～ 399 万円	400～ 499 万円	500～ 699 万円	700～ 999 万円	1000 万円 以上	
114	7	23	16	14	17	10	13	7	5	2	1	9
(100.0)	(6.1)	(20.2)	(14.0)	(12.3)	(14.9)	(8.8)	(11.4)	(6.1)	(4.4)	(1.8)	(0.9)	
111	7	22	16	12	17	10	13	5	5	3	1	14
(100.0)	(6.3)	(19.8)	(14.4)	(10.8)	(15.3)	(9.0)	(11.7)	(4.5)	(4.5)	(2.7)	(0.9)	

資料 総務省統計局「就業構造基本調査報告」

調査地方調査結果

(2) 月別1人平均月間出勤日数，労働時間数

岡山県(事業所規模 5人以上)

(単位 日,時間)

年 次	出 勤 日 数	総 実 労 働 時 間	所 定 内 労 働 時 間	所 定 外 労 働 時 間
平成 10 年平均	20.4	159.8	150.5	9.3
11	20.3	157.0	147.6	9.4
12	20.4	159.2	148.9	10.3
13	20.3	157.2	148.0	9.2
14	20.2	155.4	146.5	8.9
(平成14年)				
1月	18.8	145.5	136.9	8.6
2	20.1	154.4	145.2	9.2
3	19.9	155.3	145.6	9.7
4	20.6	160.3	151.1	9.2
5	19.7	152.0	143.6	8.4
6	20.6	157.5	136.9	8.2
7	21.0	160.7	145.2	8.7
8	19.6	150.8	145.6	8.4
9	20.0	154.3	151.1	9.0
10	20.7	158.7	143.6	9.1
11	20.7	160.5	151.1	9.4
12	20.1	155.5	146.2	9.3

(注)出勤日数とは、その日の就業時間に関係なく、労働者が仕事のために出勤した日数で、有給であっても事業所に出勤しない日は出勤日にはならない。

所定内労働時間数とは、就業規則で定められた正規の始業時間と終業時間の間の、休憩時間を除いた実際に労働した時間。所定外労働時間数とは、早出、残業、臨時の呼び出し、休日出勤等による労働時間。

資料 岡山県企画振興部統計管理課「毎月勤労統計調査地方調査年報」

108 一般職業紹介状況

- (1) 「一般」とは常用と臨時の計で、「常用」とは期限を定めない仕事、または4か月以上の期限を有する仕事に就く者をいい、「臨時」とは、1か月以上4か月未満の期限を有する仕事に就く者をいう。
- (2) 本表は、岡山公共職業安定所及び西大寺公共職業安定所管内（岡山市の外に御津郡御津町、建部町、加茂川町、赤磐郡山陽町及び邑久郡を含む）の数字である。

(単位 人、%)

年次	有効(a) 求職者数	新規求職者数 A			有効(b) 求人数	新規 求人数	就職者数 B			就職率 B/A
		総数	男	女			総数	男	女	
平成10年度	156 658	33 777	15 319	18 458	131 781	50 314	9 179	4 325	4 854	27.2
11	168 334	36 923	17 454	19 469	134 104	51 343	9 688	4 987	4 701	26.2
12	172 920	37 893	17 830	20 063	152 945	58 085	10 197	5 276	4 921	26.9
13	187 004	41 831	20 008	21 823	167 586	63 952	11 547	5 919	5 628	27.6
14	186 318	42 795	20 481	22 314	175 003	66 306	11 857	5 992	5 865	27.7

(注) 岡山パートバンク、岡山人材銀行を含む。

資料 岡山公共職業安定所
西大寺公共職業安定所

(a)前月から繰り越された求職者数に新規求職者数を加えたもの。

(b)前月から繰り越された求人数に新規求人数を加えたもの。

109 適用法規別労働組合組織状況

(各年6月末現在)

年次	総数		労組法適用		国労法適用		地公労法適用		国公法適用		地公法適用	
	組合数	組合員数	組合数	組合員数	組合数	組合員数	組合数	組合員数	組合数	組合員数	組合数	組合員数
平成10年	441	72 618	392	55 213	11	2 034	4	1 559	26	2 779	8	11 033
11	441	71 935	392	54 690	11	2 048	5	1 550	26	2 743	7	10 904
12	432	70 618	383	53 876	11	2 018	5	1 491	26	2 708	7	10 525
13	423	68 642	375	52 141	10	2 118	5	1 413	26	2 698	7	10 272
14	426	64 439	378	48 378	10	2 112	5	1 392	26	2 644	7	9 913

資料 岡山県商工労働部労政・雇用対策課

110 雇用保険の給付状況

(1) 一般

(単位 件、人、百万円)

年次	離職票提出件数			初回受給者数			受給者実人員			保険金 支給額
	総数	男	女	総数	男	女	総数	男	女	
平成10年度	16 049	7 495	8 554	12 583	5 428	7 155	73 361	34 928	38 433	10 359
11	18 363	7 298	11 065	12 557	5 690	6 867	62 728	30 544	32 184	10 718
12	17 265	7 935	9 330	12 709	5 552	7 157	61 916	29 251	32 665	11 101
13	19 006	8 993	10 013	14 144	6 469	7 675	68 271	33 364	34 907	12 231
14	19 009	8 723	10 286	14 065	6 369	7 696	76 886	38 619	38 267	11 575

(2) 日雇

(単位 件、人、百万円)

年次	受給者実人員			保険金 支給額
	総数	男	女	
平成10年度	488	352	136	25
11	591	443	148	31
12	548	355	193	28
13	589	398	191	32
14	579	423	156	30

(注) 給付金が2か月まとめて支給された場合、異等級で支給された時は、それぞれの等級で実人員として計上。

資料 岡山公共職業安定所
西大寺公共職業安定所

111 労働災害発生状況

(単位 人)

年次	総数	建設業		製造業		その他の産業		
		うち 死亡者数	うち 死亡者数	うち 死亡者数	うち 死亡者数	うち 死亡者数	うち 死亡者数	
平成10年	687	16	189	4	174	2	324	10
11	682	14	159	4	179	2	344	8
12	661	11	146	5	156	-	359	6
13	707	14	137	5	185	1	385	8
14	741	11	145	5	198	1	398	5

(注) 上記は休業4日以上之死傷者数である。

本表は、岡山労働基準監督署管内(岡山市、御津郡、邑久郡)の取扱数である。

資料 岡山労働基準監督署

112 岡山市勤労者福祉センター利用状況

(1) 本館

年次	総数		体育集会室		会議室他		和室		結婚式場 披露宴会場等		トレーニング 教室	
	件数	人員	件数	人員	件数	人員	件数	人員	件数	人員	件数	人員
平成10年度	2 572	100 043	252	32 405	1 664	62 503	327	2 199	-	-	329	2 936
11	2 736	99 556	252	33 484	1 659	59 556	510	3 860	4	120	311	2 536
12	2 496	86 773	194	27 977	1 828	55 027	191	1 306	-	-	283	2 463
13	2 349	73 122	174	21 970	1 670	47 810	174	1 155	-	-	331	2 187
14	2 049	66 853	150	21 665	1 476	42 242	123	937	-	-	300	2 009

(注) 結婚式場披露宴会場等の欄のうち件数は、結婚式場1室、控室5室、披露宴会場1室、写場1室をセットで使用した場合を1件とする。

(2) 別館

年次	総数		ホール		会議室	
	件数	人員	件数	人員	件数	人員
平成10年度	1 477	16 678	38	6 220	1 439	10 458
11	1 954	22 327	43	6 078	1 911	16 249
12	134	5 644	23	3 870	111	1 774
13	100	6 018	28	4 801	72	1 217
14	147	8 011	37	6 180	110	1 831

資料 保健福祉局子育て勤労部勤労福祉課

第 10 章

社 会 福 祉

113 市立福祉文化会館利用状況

(1) 福祉センター

(2) 勤労青少年ホーム

(3) 市民文化ホール

年次	(単位人)				年次	(単位人)		(単位人)			
	総数	うち障害者 センター	うち老人 センター	うち女性 ホーム		利用者数	年次	ホール 利用 件数	ホール 利用 人員	ギャラリー 利用 件数	ギャラリー 利用 人員
平成10年度	76 528	7 372	33 932	35 224	平成10年度	18 532	平成10年度	192	96 986	97	9 167
11	71 058	7 433	28 611	35 014	11	20 311	11	232	121 927	125	12 343
12	67 144	9 145	25 913	32 086	12	21 800	12	233	124 441	130	17 190
13	65 796	16 089	23 932	25 775	13	17 312	13	178	84 776	105	9 382
14	53 482	9 657	21 529	22 296	14	18 460	14	158	68 727	91	7 530

資料 市立福祉文化会館

114 ふれあいセンター利用状況

(1) 岡山ふれあいセンター

年次	総数		大ホール		小ホール		貸		室		第1研修室		第2研修室	
	時間数	人数	時間数	人数	時間数	人数	時間数	人数	時間数	人数	時間数	人数	時間数	人数
平成10年度	18 556	163 710	2 038	54 213	2 161	31 382	1 533	5 259	1 887	16 494	2 350	13 391		
11	18 908	175 444	2 199	64 120	2 236	32 305	1 614	6 721	1 931	16 307	2 266	13 495		
12	18 404	170 840	2 155	60 003	2 249	34 196	1 398	5 157	1 863	16 027	2 379	13 732		
13	19 334	185 638	2 216	63 156	2 238	35 198	1 433	4 885	2 142	19 811	2 528	15 977		
14	19 774	170 170	2 287	61 904	2 301	32 121	1 318	4 527	2 324	16 035	2 527	14 186		

(単位:時間,人)

事業													年次
第3研修室		第4研修室		第5研修室		調理実習室		和室		プレイルーム		桑の湯	
時間数	人数	時間数	人数	時間数	人数	時間数	人数	時間数	人数	時間数	人数	人数	
1 916	10 030	2 163	11 265	1 815	5 230	618	3 106	1 151	3 062	924	10 278	47 419	10
2 035	10 927	2 265	12 127	1 897	5 436	710	3 576	1 014	2 614	741	7 816	46 004	11
2 170	12 020	2 158	11 624	1 796	4 749	642	3 865	950	2 088	644	7 379	43 394	12
2 281	13 298	2 347	13 922	1 759	4 847	682	3 704	1 014	2 879	694	7 961	41 314	13
2 338	11 257	2 418	13 342	1 633	4 221	670	3 249	1 366	2 158	592	7 170	39 247	14

(注) 平成5年5月19日から事業開始。調理実習室は東保健センターと共用。プレイルームは児童館事業と共用。

(2) 西大寺ふれあいセンター

(単位:時間,人)

年次	貸															屋内温水 プール	
	総数		ふれあいホール		第1研修室		第2研修室		第3研修室		調理実習室		和室		プレイルーム		
時間数	人数	時間数	人数	時間数	人数	時間数	人数	時間数	人数	時間数	人数	時間数	人数	時間数	人数	時間数	人数
平成10年度	6 886	50 815	1 328	28 298	1 267	5 290	1 158	4 709	1 294	4 790	299	1 006	950	2 942	590	3 780	31 601
11	8 123	59 024	1 701	33 373	1 527	6 638	1 447	5 343	1 473	4 850	406	1 351	1 090	3 253	479	4 216	35 371
12	8 815	57 095	1 814	28 738	2 061	7 977	1 736	6 941	1 350	4 789	433	1 653	847	2 837	574	4 160	32 092
13	9 905	60 563	1 958	33 895	2 298	6 835	2 085	5 997	1 464	4 940	531	1 567	1 003	3 382	566	3 947	30 827
14	9 997	66 125	2 159	35 222	2 031	6 813	1 908	6 229	1 670	5 564	558	1 732	888	2 850	783	7 715	35 159

(注) 平成8年8月9日から事業開始。プレイルームは児童館事業と共用。

(3) 北ふれあいセンター

(単位:時間,人)

年次	貸													
	総数		マスカットホール		第1研修室		第2研修室		第3研修室		調理実習室		和室	
時間数	人数	時間数	人数	時間数	人数	時間数	人数	時間数	人数	時間数	人数	時間数	人数	
平成11年度	10 353	79 498	2 421	47 228	2 341	11 930	2 137	10 318	2 135	5 366	590	2 924	729	1 732
12	10 555	71 837	2 574	41 210	2 261	11 136	2 163	9 785	2 173	5 104	534	2 546	850	2 056
13	11 157	68 826	2 733	34 788	2 332	11 729	2 259	11 166	2 283	6 240	458	2 207	1 092	2 696
14	12 082	67 758	2 714	34 397	2 730	11 633	2 623	11 079	2 373	5 905	595	2 559	1 047	2 185

(注) 平成10年4月1日から事業開始。調理実習室は北保健センターと共用。

(4) 西ふれあいセンター

(単位:時間,人)

年次	貸													
	総数		ふれあいホール		第1研修室		第2研修室		プレイルーム		調理実習室		和室	
時間数	人数	時間数	人数	時間数	人数	時間数	人数	時間数	人数	時間数	人数	時間数	人数	
平成11年度	5 299	48 871	999	28 749	1 290	6 956	1 360	5 803	665	4 073	527	1 725	458	1 565
12	6 406	45 290	1 276	23 460	1 586	7 296	1 886	6 422	702	4 598	491	1 686	465	1 828
13	7 162	73 660	1 411	42 436	1 722	8 211	2 224	11 598	672	8 065	468	1 609	665	1 741
14	8 495	55 122	1 248	25 851	2 393	9 910	2 356	7 130	1 071	8 297	616	1 902	811	2 032

(注) 平成10年6月1日から事業開始。プレイルームは児童館事業と調理実習室は西保健センターと共用。

(5) 南ふれあいセンター

(単位:時間,人)

年次	貸室事業											
	総数		ふれあいホール		第1研修室		第2研修室		第3研修室		和室1	
	時間数	人数	時間数	人数	時間数	人数	時間数	人数	時間数	人数	時間数	人数
平成11年度	6 705	36 975	848	14 668	1 158	4 788	1 602	6 067	1 267	5 063	523	977
12	10 836	57 964	1 397	20 868	1 892	8 332	2 190	8 947	1 894	7 636	1 054	1 906
13	12 469	63 281	1 650	24 447	2 038	10 093	2 631	8 117	2 388	7 416	1 179	1 873
14	12 027	52 685	1 409	18 417	2 539	6 985	2 278	8 007	2 069	7 073	1 141	1 231

和室2		ブレイルーム		調理実習室	
時間数	人数	時間数	人数	時間数	人数
679	1 556	263	2 363	365	1 493
1 127	2 359	717	5 142	565	2 774
1 275	2 369	754	6 093	554	2 873
1 266	1 971	713	6 643	612	2 358

(注) 平成11年4月12日から事業開始。
ブレイルームは児童館事業と共用。

資料 保健福祉局福祉部福祉援護課

115 社会福祉関係施設数

(平成15年4月1日現在)

経営主体	総数	生活保護	身体障害者福祉	知的障害者福祉	老人福祉	婦人保護	児童福祉	うち保育所	その他
総数	480	3	6	23	219	1	147	97	81
岡山市	146	-	-	-	50	-	65	43	31
岡山県	6	-	-	-	-	1	3	-	2
その他	328	3	6	23	169	-	79	54	48

(注) 児童福祉施設には障害者等の施設も含む。休止中の施設を含む。
知的障害者福祉関係グループホーム・生活ホームを除く。

資料 保健福祉局福祉部福祉援護課

116 保育所の状況

年次	保育所数			収容定員			入所人員		
	総数	市立	私立	総数	市立	私立	総数	市立	私立
平成10年度末	88	43	45	8 819	4 359	4 460	9 336	4 322	5 014
11	89	43	46	9 062	4 367	4 695	9 969	4 455	5 514
12	90	43	47	9 337	4 367	4 970	10 487	4 579	5 908
13	91	43	48	9 607	4 377	5 230	11 203	4 781	6 422
14	97	43	54	10 480	4 437	6 043	12 088	4 848	7 240

資料 保健福祉局子育て勤労部保育課

117 生活保護状況

年次	保護率 (千分比)	総数			生活扶助		住宅扶助	
		世帯	人員	金額	人員	金額	人員	金額
平成10年度	12.1	4 820	7 500	11 549 773	6 457	4 258 292	5 775	1 163 005
11	12.2	4 999	7 589	12 316 495	6 625	4 371 752	6 008	1 231 224
12	12.9	5 228	8 034	12 712 152	6 884	4 587 124	6 241	1 303 842
13	13.5	5 419	8 451	13 204 421	7 283	4 873 333	6 637	1 414 504
14	13.9	5 562	8 768	13 565 025	7 514	5 064 236	6 884	1 520 730

(単位 世帯,人,千円)

教育扶助		介護扶助		医療扶助		その他		年次
人員	金額	人員	金額	人員	金額	人員	金額	
825	86 274	-	-	4 996	6 022 863	9	19 339	10
823	94 801	-	-	5 179	6 598 525	12	20 193	11
847	85 850	398	64 782	5 351	6 647 111	5	23 443	12
888	87 641	530	99 177	5 603	6 710 049	17	19 717	13
926	89 473	633	130 771	5 919	6 741 533	19	18 282	14

(注) (1) 総数は実数である。

資料 保健福祉局福祉部中央福祉事務所

(2) 保護率,世帯人員は,各年度末の数字で金額は年度計である。

(3) その他には,出産扶助,生業扶助,葬祭扶助を含む。

(4) 保護率は,人員÷前年度末現在の人口(住基人口+外国人登録人口)×1000で算出。

118 民生委員数

(各年末現在)

年次	総数	男	女
平成10年	960	468	492
11	956	464	492
12	966	460	506
13	1 026	468	558
14	1 029	470	559

資料 保健福祉局福祉部福祉援護課

120 高齢者

年次	老人保健医療費給付状況		ホームヘルパー 訪問世帯数(b)	敬老祝金 支給対象者	老人クラブ及び補助金支給		
	対象者(a)(人)	給付額(百万円)			クラブ数	会員数	支給額(千円)
平成10年度	63 555	54 724	1 768	-	662	40 200	46 426
11	66 264	59 130	2 104	-	658	40 125	37 996
12	69 816	53 985	65	-	659	39 957	37 729
13	73 064	55 586	53	-	653	39 426	35 927
14	73 375	55 869	41	-	642	38 887	35 608

(注) (a) は年末現在, その他は年度末現在の数字。

平成12年度介護保険制度開始により(b)は生活支援訪問事業分のみ数字としている。

特別養護も介護保険制度へ移行。

121 障害者

年次	身体障害者 手帳交付者	知的障害者療育 手帳交付者	精神障害者保健 福祉手帳交付者	ホームヘルパー 訪問世帯 (a)	重度心身障害者医療費給付	
					対象者	給付額
平成10年度	18 544	2 657	117	201	8 663	903 169
11	19 431	2 797	89	217	9 118	955 364
12	20 163	2 847	88	167	9 518	927 718
13	20 904	2 938	164	163	9 794	1 017 991
14	22 102	3 110	192	165	10 281	1 091 149

(注) (a) 有料を含む。

(b) は年末現在, その他は年度末現在の数字。

122 拠出制国民

年次	加入者数			第1号 被保険者数	若年任意加入
	総数	男	女		
平成10年度末	149 840	42 136	107 704	86 945	207
11	153 764	44 416	109 348	91 110	201
12	160 196	48 404	111 792	98 408	178
13	162 460	50 429	112 031	101 516	167
14	161 450	50 567	110 883	101 125	163

123 国民年金

年次	拠出制 給付件数							
	総数	母子年金	遺児年金	遺族 基礎年金	寡婦年金	障害年金	障害 基礎年金	老齢年金
平成10年度末	73 877	21	-	206	156	707	968	30 301
11	77 754	21	-	234	156	684	1 056	28 850
12	82 012	17	-	224	131	651	1 109	27 451
13	86 519	11	-	224	128	627	1 173	26 139
14	90 275	5	-	92	66	547	1 107	24 493

(注) 母子年金件数には準母子を含む。死亡一時金は当該年度計である。

(注) 平成13年度末までは、受給権者数。平成14年度は、受給者数。

119 世帯の労働力類型別被保護世帯数

(各年12月)

年次	総数	世帯主が働いている世帯				世帯主は働いていないが、世帯員が働いている世帯	働く者がいない世帯
		常雇労働者	日雇労働者	内職者	その他の就労者		
平成10年	4 799	472	54	15	45	64	4 149
11	4 995	519	59	15	42	62	4 298
12	5 155	568	74	8	40	69	4 396
13	5 352	612	78	13	39	87	4 523
14	5 542	709	66	9	43	83	4 632

資料 保健福祉局福祉部中央福祉事務所

福祉状況

老人ホーム種類別措置人員						年次
養護	特別養護	軽費(A・B型)	軽費(ケアハウス)	有料		
260	1 527	96	511	30		10
281	1 562	93	561	30		11
292	-	82	718	19		12
292	-	85	781	41		13
299	-	87	775	178		14

資料 保健福祉局福祉部高齢者福祉課
保健福祉局福祉部福祉援護課

福祉状況

(単位 人,世帯,千円)

障害児福祉手当受給者	特別障害者手当受給者	福祉手当受給者(経過的措置分)	特別児童扶養手当受給者	市児童福祉年金受給者	(b)福祉施設入所人員		年次
					身体障害者	知的障害者	
300	528	100	717	739	223	571	10
311	511	96	724	774	224	598	11
331	494	84	772	828	226	596	12
308	498	75	768	853	245	684	13
322	473	65	781	582	259	680	14

資料 保健福祉局福祉部障害福祉課 保健福祉局福祉部福祉援護課
岡山県保健福祉部障害者福祉課 保健福祉局保健部保健管理課

年金加入状況

高齢任意加入	第3号被保険者	免除者数		年次
		法定	申請	
1 506	61 182	4 956	17 424	10
1 395	61 058	5 205	19 935	11
1 266	60 344	5 442	22 810	12
1 251	59 526	5 740	25 674	13
1 297	58 865	5 823	20 984	14

資料 市民局市民サービス部国民年金課

給付状況

金			福祉年金受給(権)者数				年次
老齢基礎年金	特別一時金	死亡一時金	総数	老齢福祉年金	障害基礎年金	遺族基礎年金	
41 306	1	211	5 617	1 525	4 091	1	10
46 559	2	192	5 413	1 217	4 195	1	11
52 236	1	192	5 227	956	4 270	1	12
58 054	0	163	5 123	737	4 385	1	13
63 794	2	169	4 574	399	4 174	1	14

資料 市民局市民サービス部国民年金課

124 市民交通傷害保険金支払状況

(単位 人,千円,件)

年次	加入者数	保険料 総額	保 険 金 支 払 状 況									
			総 数		死 亡		後遺障害		治療 6か月以上		治療 5か月以上 6か月未満	
			件数	金額	件数	金額	件数	金額	件数	金額	件数	金額
平成10年度	191 012	91 591	1 575	69 270	39	39 000	1	880	32	3 840	19	1 710
11	181 933	87 227	1 755	55 960	18	18 000	3	3 000	40	4 800	34	3 060
12	173 072	82 969	1 605	61 650	28	27 280	5	4 140	27	3 240	19	1 710
13	166 135	79 640	1 574	59 110	29	28 500	2	895	28	3 360	14	1 260
14	153 830	92 173	1 493	49 330	19	18 300	2	1 760	33	3 960	23	2 070

年次	保 険 金 支 払 状 況											
	治療 4か月以上 5か月未満		治療 3か月以上 4か月未満		治療 2か月以上 3か月未満		治療 1か月以上 2か月未満		治療 1週間以上 1か月未満		治療 1週間未満	
	件数	金額	件数	金額	件数	金額	件数	金額	件数	金額	件数	金額
平成10年度	35	2 450	79	3 950	148	4 440	254	5 080	616	6 160	352	1 760
11	32	2 240	88	4 400	182	5 460	339	6 780	625	6 250	394	1 970
12	41	2 870	86	4 300	157	4 710	291	5 820	565	5 650	386	1 930
13	45	3 150	83	4 150	157	4 710	276	5 520	573	5 730	367	1 835
14	35	2 450	77	3 850	147	4 410	277	5 540	518	5 180	362	1 810

(注) 加入者数は各年度末現在。

資料 市民局市民協働部生活安全課

125 国民健康保険老人医療給付状況

(単位 件,百万円)

年次	件数	費用額	老人保健負担分	一部負担金
平成10年度	1 093 482	41 939	39 192	2 747
11	1 213 574	46 227	43 130	3 097
12	1 300 928	44 028	40 793	3 235
13	1 408 864	46 573	42 934	3 639
14	1 500 680	47 931	43 826	4 105

資料 市民局市民サービス部国民健康保険課

126 国民健康保険加入状況

(単位 世帯,人)

年次	被 保 険 者 数 (a)		被 保 険 者 資 格 取 得 者 数		被 保 険 者 資 格 喪 失 者 数	
	世 帯 数	人 員	世 帯 数	人 員	世 帯 数	人 員
平成10年度	90 328	167 957	13 404	25 211	9 259	19 454
11	94 926	175 054	13 930	26 736	9 265	19 079
12	99 213	181 838	14 673	27 696	10 193	20 716
13	103 401	188 498	14 565	29 774	10 800	23 784
14	108 177	196 108	(b)...	32 195	...	23 595

(注) (a) 被保険者数は年度間の各月末現在平均である。

資料 市民局市民サービス部国民健康保険課

(b)平成14年度以降は、報告様式変更のため未集計

127 国民健康保険給付状況

(1) 療養の給付

(単位 件, %)

年次	件数								
	総数	診療分					薬剤支給	食事療養費支給 (再掲)	訪問看護療養費支給
		小計	入院	入院外	歯科	1人当たり 受診回数			
平成10年度	1 257 831	1 056 778	30 351	845 937	180 490	8.63	200 294	28 356	759
11	1 319 282	1 084 617	31 258	868 137	185 222	8.58	233 672	29 350	993
12	1 382 631	1 119 711	30 796	896 514	192 401	8.61	262 215	28 791	705
13	1 454 350	1 153 182	31 128	922 236	199 818	8.65	300 415	29 009	753
14	1 393 420	1 096 775	29 362	871 752	195 661	7.96	295 800	27 326	845

年次	費用額 (百万円)								
	総数	診療分					薬剤支給	食事療養費支給	訪問看護療養費支給
		小計	入院	入院外	歯科	1件当たり 費用額(円)			
平成10年度	28 391	25 596	11 265	11 628	2 703	24 221	1 609	1 145	41
11	29 772	26 566	11 887	11 932	2 747	24 493	1 956	1 193	57
12	30 716	27 307	12 161	12 313	2 833	24 389	2 211	1 156	41
13	31 931	28 110	12 453	12 702	2 954	24 376	2 620	1 158	43
14	29 644	26 027	11 533	11 694	2 800	23 731	2 512	1 053	52

(注) 療養の給付は、平成10～13年度については4月～3月ベース
平成14年度については4月～2月ベースで算定

年次	日数		費用額負担区分		
	総日数 (千日)	1件当たり日数 (日)	保険者負担分 (百万円)	被保険者負担分 (百万円)	その他の負担分 (百万円)
平成10年度	2 919	2.32	20 216	7 292	883
11	2 950	2.24	21 212	7 624	936
12	2 957	2.12	21 944	7 810	963
13	2 973	2.04	22 827	7 981	1 124
14	2 763	1.98	21 233	7 261	1 149

(注) 食事療養費支給は入院中の食事に対する給付。

(2) 療養費の支給

(単位 件, 百万円)

年次	療養費			高額療養費		出産育児一時金		葬祭費	
	件数	費用額	支給額	件数	支給額	件数	支給額	件数	支給額
平成10年度	17 457	196	147	23 612	2 172	862	259	2 401	168
11	18 089	204	155	25 130	2 344	919	276	2 697	189
12	18 506	179	132	24 932	2 402	978	293	2 691	188
13	18 206	193	140	25 205	2 409	926	278	2 822	198
14	21 811	193	140	25 851	2 471	1 016	305	2 961	207

資料 市民局市民サービス部国民健康保険課

第 11 章

保健・医療・環境・清掃

128 人口動態

年次	出生数			死亡数	婚姻数	離婚数	(再掲)			周産期死亡数
	総数	男	女				低体重児出生数	乳児死亡数	新生児死亡数	
平成10年	7 030	3 658	3 372	4 289	4 386	1 342	544	42	24	46
11	6 913	3 626	3 292	4 573	4 191	1 402	610	27	15	39
12	6 969	3 561	3 408	4 511	4 274	1 490	617	25	10	25
13	6 878	3 586	3 292	4 604	4 421	1 640	602	22	11	42
14	6 951	3 529	3 422	4 519	4 210	1 616	582	19	7	35
(平成14年)										
1	578	292	286	402	260	144	61	2	2	4
2	520	254	266	404	450	128	49	1	-	1
3	568	282	286	399	400	159	47	1	1	1
4	587	298	289	363	378	131	55	2	-	3
5	570	280	290	389	376	116	34	2	1	5
6	596	307	289	324	390	122	47	1	1	7
7	633	315	318	378	339	136	52	2	-	2
8	584	297	287	338	257	110	50	2	-	1
9	608	319	289	347	274	134	57	1	-	5
10	589	318	271	355	356	161	35	1	-	3
11	566	284	282	409	392	128	54	1	-	1
12	552	283	269	411	338	147	41	3	2	2

(注) 厚生労働省の人口動態統計調査による数値。

資料 保健福祉局保健部保健管理課

129 合計特殊出生率

年次	岡山市	岡山県	全国
平成2年	1.59	1.66	1.54
7	1.49	1.55	1.42
12	1.49	1.51	1.36

資料 保健福祉局保健部「保健衛生年報」
総務省統計局「社会生活統計指標」

130 死因別死亡者数

(単位 人)

年次	総数	脳血管疾患	悪性新生物	老衰	全結核	心疾患	肺炎及び気管支炎	不慮の事故及び有害作用	自殺	その他
平成10年	4 289	582	1 332	94	10	676	390	192	116	897
11	(100.0)	(13.6)	(31.1)	(2.2)	(0.2)	(15.8)	(9.1)	(4.5)	(2.7)	(20.9)
12	4 571	613	1 348	113	12	715	469	205	114	982
13	(100.0)	(13.4)	(29.5)	(2.5)	(0.2)	(15.6)	(10.3)	(4.5)	(2.5)	(21.5)
14	4 511	595	1 418	117	13	682	420	195	130	941
15	(100.0)	(13.2)	(31.4)	(2.6)	(0.3)	(15.1)	(9.3)	(4.3)	(2.9)	(20.9)
16	4 604	636	1 379	110	8	732	431	200	121	987
17	(100.0)	(13.8)	(30.0)	(2.4)	(0.2)	(15.9)	(9.4)	(4.3)	(2.6)	(21.4)
18	4 519	548	1 411	80	8	743	435	203	123	968
19	(100.0)	(12.1)	(31.2)	(1.8)	(0.2)	(16.5)	(9.6)	(4.5)	(2.7)	(21.4)

(注) 老衰は精神病の記載のないもののみ。
()内は構成比(%)。

資料 保健福祉局保健部保健管理課

131 母子保健事業状況

(単位 延人数)

年次	健康相談・教育				乳幼児健康診査			
	母(両)親級 学	妊婦相談	育児相談	電話育児 相談	3~5か 月児健診	7・8か 月児健診	1歳6か 月児健診	3歳児 健診
平成10年度	778	559	3 297	1 995	6 575	5 051	5 420	4 395
11	596	693	2 661	1 748	6 506	4 968	5 724	5 027
12	745	706	3 867	1 480	6 474	4 720	5 792	5 186
13	836	788	4 198	1 717	6 393	4 526	5 645	5 372
14	740	685	4 558	1 507	6 481	4 366	5 683	5 341

(注) 育児相談は乳児のみの相談数である。

資料 保健福祉局保険部保健管理課

132 老人保健事業状況

年次	健康手帳 交付 (冊)	健康教育		健康相談		健康診査	
		回数	人数	回数	人数	基本 健康 診査	胃がん 検診
平成10年度	9 331	539	20 240	785	14 800	43 038	33 890
11	10 735	700	24 288	940	13 559	45 009	34 289
12	12 070	759	21 767	772	6 649	46 035	34 385
13	12 485	653	22 078	813	6 128	47 232	34 679
14	12 200	983	31 299	483	6 552	48 873	35 341

康診査 (人)				機能訓練		訪問指導		年次
子宮が ん検診	乳がん 検診	肺がん 検診	大腸が ん検診	回数	人数	人数	件数	
17 518	21 794	54 359	32 450	427	3 011	904	6 962	10
17 149	21 602	56 578	33 729	494	3 188	655	5 084	11
15 287	19 527	55 598	34 965	310	2 935	793	3 175	12
16 243	20 936	55 536	36 060	315	2 812	465	2 622	13
15 521	20 719	56 355	37 455	241	2 308	323	2 052	14

資料 保健福祉局保健部保健管理課

133 精神保健相談事業状況

134 集団給食施設等数

年次	保健所来所 相談件数(延)		電話相談 件数(延)
	定例 相談日	相談日 以外	
平成10年度	178	833	2 941
11	175	878	2 577
12	164	912	3 306
13	190	814	3 603
14	174	867	3 797

資料 保健福祉局保健部保健管理課

年次	集団給食施設数		その他の給食施設数	
	管理栄養 士, 栄養士 配置	栄養士の いない 施設	管理栄養 士, 栄養士 配置	栄養士の いない 施設
平成10年度	193	36	105	62
11	222	40	83	58
12	219	48	115	84
13	217	50	118	73
14	219	55	120	59

資料 保健福祉局保健部保健管理課

135 予防接種実施状況

年次	小児マヒ	三種混合	二種混合 (乳幼児)	麻しん	二種混合 (小学校6年生)	風しん	日本脳炎	インフルエンザ
平成10年度	13 573	26 596	89	6 369	3 139	6 716	16 586	-
11	13 632	27 513	67	6 454	3 117	7 275	17 191	-
12	11 606	25 975	65	6 854	2 771	7 906	17 944	-
13	13 775	27 067	72	7 196	2 752	8 035	18 880	27 438
14	13 564	26 779	31	6 673	2 638	8 604	19 432	26 305

(注) 二種混合(乳幼児)は、三種混合対象者のうち百日せき罹患者に実施

資料 保健福祉局保健部保健管理課

136 結核予防事業実施状況

(ア) 間接撮影精密検査

(単位 人)

年次	間接撮影精密検査			
	実施人員	精密検査者	患者	要注者
平成10年度	27 264	417	8	3
11	26 528	451	4	14
12	23 628	324	4	9
13	21 656	300	3	-
14	20 058	201	3	-

(イ) ツベルクリン反応, BCG

(単位 人)

年次	接種種	ツベルクリン反応検査			BCG接種者
		判定	陽性(+)	陰性(-)	
平成10年度	6 948	6 929	42	6 887	6 858
11	7 213	7 227	64	7 163	7 095
12	6 662	6 654	65	6 589	6 512
13	6 909	6 901	61	6 840	6 782
14	6 964	6 946	63	6 883	6 825

資料 保健福祉局保健部保健管理課

137 主要伝染病等の発生状況

(単位 件)

年次	法定指定伝染病								届出伝染病					結核	性	食
	総数	赤痢・疫痢	腸チフス	パラチフス	しろう紅熱	日本脳炎	その他	大腸菌性腸出血症	総数	麻疹	破傷風	インフルエンザ	その他			
平成10年	48(1)	6	-	-	-	-	-	42	6 753	-	-	6 753	-	162	46	7

年次	一類感染症	二類感染症				三類感染症	四類感染症 (対象33疾病のうち届出のあったもの)												インフルエンザ	結核	食		
		コレラ	細菌性赤痢	腸チフス	パラチフス		ポロリオ	感大腸菌性腸出血症	梅毒	破傷風	急性細菌性腸炎	急性ウイルス性肝炎	急性ウイルス性赤痢	全後天性免疫不全症	ジカルシム	ジカルシム	レジオネラ症	日本脳炎				Q熱	候先群天性風疹症
11	-	6	-	-	-	33	9	1	1	19	1	1	1	-	-	-	-	-	-	-	378	163	4
12	-	4	1	1	-	18	10	-	1	10	4	3	3	1	-	-	-	-	-	-	251	148	r3
13	-	2	-	-	-	r38	10	1	r-	8	3	-	1	1	r1	r1	-	-	-	-	75	136	2
14	-	(2)	-	-	-	50	5	1	-	6	5	1	3	2	-	-	3	1	1	1	269	167	3

(注) は疑似症で再掲

インフルエンザは、岡山市内の学級閉鎖実施校・園(幼・少・中)の患者数である。

平成11年4月1日より、「感染症予防及び感染症の患者に対する医療に関する法律」が施行された。

資料 保健福祉局保健部保健管理課 保健福祉局保健部生活衛生課
教育委員会学校教育部保健体育課

138 健康づくりボランティア組織等の状況

年次	愛育委員協議会		栄養改善協議会		おやこクラブネットワーク	
	組織数	委員数	組織数	委員数	クラブ数	会員数
平成10年度	90	4 692	70	1 215	79	8 474
11	90	4 773	67	1 207	79	8 626
12	91	4 812	66	1 290	80	8 226
13	91	4 855	64	1 217	80	8 015
14	91	4 892	63	1 238	80	7 411

資料 保健福祉局保健部保健管理課

139 保健所保健師訪問指導状況

年次	総数	感染症	結核	痴呆性老人	その他精神障害	アルコール依存症	成人病老保	その他の成人病	未熟児	新生児	乳児	幼児	妊婦	産婦	心身障害児者	小児慢性特定疾患	難病	ねたきり老保	その他
平成10年度	4 923	68	325	101	882	72	466	217	105	97	316	394	114	247	267	7	315	732	198
11	4 871	31	390	115	963	82	430	181	161	96	344	539	73	264	215	12	393	380	202
12	6 116	29	395	88	1 305	77	729	247	178	82	476	828	91	375	259	10	448	265	234
13	5 425	52	371	54	1 204	88	618	180	160	78	461	816	85	320	174	6	385	116	257
14	5 677	60	492	71	1 360	58	404	130	122	120	502	922	112	399	202	2	386	67	268

資料 保健福祉局保健部保健管理課

140 献血状況

(単位 人)

年次	総数	200ml 献血	400ml 献血	成分献血
平成10年度	34 869	9 029	11 116	14 724
11	35 104	8 549	11 950	14 605
12	32 546	7 650	11 314	13 582
13	32 856	7 098	11 454	14 304
14	35 507	7 986	11 474	16 047

資料 保健福祉局保健部保健管理課

141 市内医療施設数，医療従事者数

年次	医療施設数			医療従事者数					病床数
	病院	一般診療所	歯科診療所	医師	歯科医師	薬剤師	看護師	助産師	
平成10年	59	600	356	2 193	758	1 492	7 347	153	11 787
11	59	609	362	11 795
12	61	605	370	2 183	769	1 627	7 761	156	11 827
13	61	612	379	11 735
14	60	617	392	2 389	812	1 675	8 080	133	11 713

(注) (1) 看護師には準看護師が含まれている。

(2) 病床数は病院のみ。

(3) 医療従事者は「従業地」による。

(4) 医療施設数，病床数は4月1日現在の数値である。

(5) 医師・歯科医師・薬剤師調査は隔年実施で，各年12月末の数値である。

資料 保健福祉局保健部保健管理課

142 市民病院科別患者数

(ア) 入院患者

年次	総数	内科	神経内科・精神科	外科	整形外科	脳神経外科	産婦人科
平成10年度	126 360	63 096	2 457	10 971	16 179	7 187	10 014
11	123 673	58 776	1 984	12 467	19 648	7 496	8 595
12	132 342	60 361	2 799	16 572	19 726	8 598	9 140
13	133 728	60 675	2 993	15 475	19 953	10 376	9 853
14	131 204	57 901	3 748	15 001	19 535	12 842	9 445

眼科	耳鼻咽喉科	小児科	皮膚科	泌尿器科	麻酔科	形成外科	年次
2 233	1 987	2 096	2 993	6 084	1 063	-	10
2 968	1 908	1 658	2 619	5 114	440	-	11
2 613	2 851	1 896	2 077	5 373	336	-	12
1 850	3 179	2 290	1 901	4 839	344	-	13
2 076	2 463	1 994	2 106	3 903	190	-	14

(イ) 外来患者

年次	総数	内科	神経内科・精神科	外科	整形外科	脳神経外科	産婦人科
平成10年度	224 845	62 838	7 712	11 670	19 996	6 965	10 711
11	224 540	59 108	7 984	11 143	21 113	7 794	10 554
12	229 058	57 775	8 871	11 782	22 527	8 022	10 596
13	233 238	60 178	8 998	11 821	23 242	8 988	11 157
14	196 023	57 879	6 679	11 092	22 014	9 058	11 170

(注) 形成外科は平成14年1月開設

眼科	耳鼻咽喉科	小児科	皮膚科	泌尿器科	放射線科	リハビリテーション科	麻酔科	形成外科	年次
14 349	31 756	6 437	14 877	9 106	256	27 278	894	-	10
14 876	31 369	5 553	15 339	8 444	231	30 142	890	-	11
14 831	32 556	5 307	15 457	8 733	215	31 354	1 032	-	12
14 494	30 233	7 520	13 603	8 796	235	33 521	452	...	13
12 176	27 595	7 970	10 468	6 783	236	11 967	689	247	14

資料 病院局経営総覧

143 吉備病院科別患者数

(ア) 入院患者

年次	総数	内科・放射線科	外科	産婦人科	耳鼻咽喉科	眼科
平成10年度	18 412	17 079	1 333	-	-	-
11	21 201	19 390	1 811	-	-	-
12	20 545	16 793	3 752	-	-	-
13	20 334	18 424	1 910	-	-	-
14	18 873	18 422	451	-	-	-

(イ) 外来患者

年次	総数	内科・放射線科	外科	産婦人科	耳鼻咽喉科	眼科
平成10年度	29 953	16 797	5 819	4 625	1 735	977
11	29 845	15 834	6 372	4 587	1 470	1 582
12	33 659	15 540	9 775	4 565	1 726	2 053
13	34 632	16 335	9 902	4 890	1 498	2 007
14	32 345	17 208	7 332	4 633	1 132	2 040

(注) 眼科は、平成10年7月開設。

資料 病院局経営総務課

144 せのお病院科別患者数

(ア) 入院患者

年次	総数	内科	外科	整形外科	眼科	耳鼻咽喉科	婦人科	皮膚科	脳神経外科
平成10年度	22 988	15 507	3 384	4 097	-	-	-	-	-
11	22 279	14 900	2 947	4 432	-	-	-	-	-
12	22 901	15 241	2 649	5 011	-	-	-	-	-
13	22 909	14 304	3 020	5 585	-	-	-	-	-
14	22 503	14 115	3 053	5 335	-	-	-	-	-

(イ) 外来患者

年次	総数	内科	外科	整形外科	眼科	耳鼻咽喉科	婦人科	皮膚科	脳神経外科
平成10年度	41 658	26 367	3 103	8 621	2 375	1 192	-	-	-
11	41 589	26 683	3 002	8 216	2 433	1 255	-	-	-
12	45 092	26 505	3 579	8 743	2 587	3 319	64	295	-
13	45 384	25 733	3 767	10 009	2 471	2 522	359	475	48
14	46 409	26 083	4 583	11 250	2 524	1 585	181	-	203

(注) 平成12年11月に婦人科外来を新設。

平成12年10月～平成13年11月に皮膚科外来を設置。

平成13年12月に脳神経外科外来を新設。

資料 病院局経営総務課

145 岡山市夜間・休日急患診療所受診状況

年次	(単位 人,日)					
	休日			夜間		
	年間患者数	診療日数	1日平均患者数	年間患者数	診療日数	1日平均患者数
平成10年度	3 675	70	52.5	4 579	365	12.5
11	3 581	71	50.4	4 216	366	11.5
12	3 062	71	43.1	3 706	365	10.2
13	3 412	72	47.3	4 149	365	11.4
14	3 944	71	55.5	5 143	365	14.1

資料 保健福祉局保健部保健管理課

146 在宅当番医受診状況

年次	(単位 人)	
	年間患者数	1日平均患者数
平成10年度	8 741	24.6
11	9 402	25.8
12	8 894	24.2
13	9 109	24.9
14	10 913	24.3

資料 保健福祉局保健部保健管理課

147 食品営業施設監視状況

年次	施設件数 (年度末)	監視 件数	新規許 可件数	継続許 可件数
平成10年度	19 737	13 531	1 545	1 632
11	20 034	12 569	1 743	-
12	20 731	9 512	1 365	55
13	20 679	9 057	1 489	1 228
14	19 836	13 039	1 704	2 151

資料 保健福祉局保健部生活衛生課

148 食肉衛生検査事業状況

年次	と畜検査頭数				
	総数	牛	馬	豚	めん・山羊
平成10年度	38 597	4 667	2	33 927	1
11	38 003	4 658	-	33 345	-
12	37 083	4 849	2	32 232	-
13	38 933	4 890	-	34 033	-
14	45 959	6 638	1	39 320	-

資料 保健福祉局保健部生活衛生課

149 食鳥衛生事業状況

年次	食鳥処理場		届出食肉販売業	
	施設数 (年度末)	立入検 査件数	施設数 (年度末)	立入検 査件数
平成10年度	11	13	3	1
11	11	21	3	-
12	11	13	3	-
13	11	6	3	-
14	11	7	3	-

資料 保健福祉局保健部生活衛生課

150 狂犬病予防事業状況

年次	登録頭数 (年度末現在)	注射済票 交付件数
平成10年度	17 981	12 841
11	19 219	13 070
12	20 250	13 323
13	21 428	14 035
14	22 428	14 085

資料 保健福祉局保健部生活衛生課

151 環境衛生関係監視件数

年次	総数	興行場	公衆浴場	旅館業	クリー ン グ 所	理容所	美容所	特 定 建 築 物	温 泉
平成10年度	613	6	73	51	87	137	64	164	31
11	342	2	66	8	79	48	68	66	5
12	303	1	63	82	39	4	8	96	10
13	721	2	92	57	90	150	290	22	18
14	780	2	74	71	86	191	338	8	10

資料 保健福祉局保健部生活衛生課

152 環境衛生関係施設数

(ア) 環境衛生営業関係施設数

(各年度末現在)

年次	総数	興行場	公衆浴場	旅館業	クリー ン グ 所	理容所	美容所	特 定 建 築 物	温 泉
平成10年度	3 409	34	113	275	959	681	1 116	209	22
11	3 346	36	113	274	925	664	1 104	208	22
12	3 376	35	115	271	929	663	1 129	211	23
13	3 396	37	113	262	936	658	1 156	211	23
14	3 414	37	112	261	931	661	1 172	219	21

(イ) 化製場等施設数

(各年度末現在)

年次	化製場	魚介類・鳥類等 製造貯蔵施設	死亡獣畜 取扱場	畜舎 きん舎
平成10年度	-	-	-	6
11	-	-	-	5
12	-	-	-	5
13	-	-	-	6
14	-	-	-	6

資料 保健福祉局保健部生活衛生課

153 火葬及び埋葬

(1) 埋火葬許可証交付件数

年次 地区	総数	火葬		埋葬	
		死体	死胎	死体	死胎
平成10年度	5 635	5 258	365	9	3
11	5 813	5 299	324	-	2
12	5 558	5 225	332	-	1
13	7 270	6 973	296	1	-
14	5 725	5 393	329	1	2
(平成14年度)					
本 庁	4 433	4 116	315	-	2
西 大 寺	529	523	5	1	-
一 宮	27	25	2	-	-
津 高 松	11	11	-	-	-
高 松	53	53	-	-	-
吉 備	11	6	5	-	-
妹 尾	277	276	1	-	-
福 田	-	-	-	-	-
上 道	278	277	1	-	-
興 除	19	19	-	-	-
足 守	67	67	-	-	-
藤 田	20	20	-	-	-

(注) 犬・猫は除く。

資料 保健福祉局保健部生活衛生課

(2) 市営火葬場使用状況

年次	総数	火葬場	墓地	納骨堂
平成10年度	7 947	6	7 926	15
11	7 996	4	7 977	15
12	8 016	4	7 996	16
13	8 049	4	8 028	17
14	8 073	4	8 051	18

資料 保健福祉局保健部生活衛生課

154 墓地等施設数

年次	総数	火葬場	墓地	納骨堂
平成10年度	7 947	6	7 926	15
11	7 996	4	7 977	15
12	8 016	4	7 996	16
13	8 049	4	8 028	17
14	8 073	4	8 051	18

資料 保健福祉局保健部生活衛生課

155 大気環境測定結果

(1) 二酸化硫黄測定結果 (年度平均値)

(単位 ppm)

測定局名	平成10年度	11年度	12年度	13年度	14年度
興除	0.006	0.007	0.008	0.007	0.006
山南	0.004	0.005	0.005	0.005	0.003
上南	0.006	0.006	0.006	0.006	0.005
江並	0.007	0.005	0.005	0.005	0.004
南輝	0.008	0.008	0.009	0.008	0.007
吉備	0.006	0.005	0.006	0.006	0.005
出石	0.006	0.004	0.003	0.004	0.003
西大寺	0.006	0.006	0.007	0.007	0.006
東岡山	0.006	0.005	0.006	0.006	0.005

(2) 二酸化窒素測定結果 (年度平均値)

(単位 ppm)

測定局名	平成10年度	11年度	12年度	13年度	14年度
興除	0.017	0.018	0.017	0.018	0.018
山南	0.012	0.011	0.011	0.010	0.010
上南	0.018	0.018	0.018	0.018	0.018
江並	0.019	0.019	0.018	0.019	0.019
南輝	0.022	0.022	0.022	0.019	0.018
吉備	0.021	0.019	0.019	0.018	0.019
出石	0.024	0.029	0.028	0.026	0.025
西大寺	0.021	0.018	0.021	0.020	0.020
東岡山	0.017	0.016	0.015	0.016	0.016
青江	0.046	0.042	0.044	0.043	0.041
庭瀬	0.023	0.023	0.023	0.023	0.023
南方	0.026	0.024	0.024	0.023	0.024
清輝	0.027	0.027	0.026	0.025	0.023

資料 環境局環境保全部環境規制課

155 大気環境測定結果 (つづき)

(3) ダイオキシン類環境測定結果 (年度平均値)

(単位 pg-TEQ/m³)

測定局名	平成10年度	11年度	12年度	13年度	14年度
南 輝	-	0.09	0.069	0.11	0.21
吉 備	-	0.12	0.051	0.088	0.073

(注) 平成12年1月よりダイオキシン類対策特別措置法に基づき汚染調査開始。

資料 環境局環境保全部環境規制課

156 環境水質測定結果



水域名	測定点	年次	pH	DOmg/l	CODmg/l	BODmg/l	SSmg/l	pg-TEQ/l (注1)
児	旭川河口部	平成11年度	7.8	8.1	4.0
		12	7.9	9.3	4.7
		13	7.9	8.7	4.6	0.081
		14	8.0	9.1	4.9	0.093
島	吉井川河口部	平成11年度	8.0	8.2	3.1
		12	8.0	8.4	3.8
		13	8.0	8.7	4.3	0.16
		14	8.1	8.7	3.9	0.086
湾	横樋沖	平成11年度	8.2	8.4	4.2
		12	8.2	9.1	4.6
		13	8.0	8.5	4.3	0.15
		14	8.2	8.9	4.3	0.082
湾	九幡沖	平成11年度	8.2	8.6	4.2
		12	8.2	9.2	4.6
		13	8.1	8.5	4.1	0.097
		14	8.2	9.1	4.0	0.20
湾	同和鉱業沖	平成11年度	8.3	9.0	5.0	0.25
		12	8.3	9.9	5.8	0.33
		13	8.1	9.0	5.1	0.098
		14	8.3	9.9	5.8	0.064

156 環境水質測定結果 (つづき)

水域名	測定点	年次	pH	DOmg/l	CODmg/l	BODmg/l	SSmg/l	pg-TEQ/l (注1)
児 島 湾	606 宮浦沖	平成11年度	8.2	8.6	4.3
		12	8.2	9.0	4.6
		13	8.1	8.9	4.6
		14	8.1	9.1	4.4
		平成11年度	8.2	8.5	4.1	0.14
	607 阿津沖	12	8.2	9.0	4.4	0.16
		13	8.1	8.9	4.3	0.095
		14	8.2	9.4	4.2	0.072
		平成11年度	8.2	8.4	3.9
	608 テイカ沖	12	8.1	8.2	3.7
		13	8.1	8.6	3.8
		14	8.1	8.6	3.8
		平成11年度	8.2	8.6	3.6
	609 向小串沖	12	8.2	8.9	3.6
		13	8.1	8.4	3.1	0.083
		14	8.2	8.8	3.3	0.077
		平成11年度	8.2	8.5	2.9
	610 別荘沖	12	8.2	8.6	3.1
		13	8.1	8.1	2.5	0.13
		14	8.1	8.7	3.0	0.11
		平成11年度	8.2	8.2	2.6	0.13
	611 児島湾口沖	12	8.1	8.3	2.3	0.09
		13	8.1	7.9	1.6	0.11
		14	8.1	8.6	2.6	0.069
		平成11年度	8.2	8.7	1.8
	613 犬島南沖	12	8.2	8.1	1.3
		13	8.1	8.0	1.2
		14	8.2	8.5	1.9
平成11年度		8.2	8.1	1.8	
614 犬島北沖	12	8.1	8.1	1.6	
	13	8.1	7.8	1.3	
	14	8.1	8.1	1.7	
	平成11年度	8.2	10.0	9.0	...	20	...	
児 島 湖	401 笹ヶ瀬川 河口部	12	7.7	8.3	8.7	...	24	...
		13	7.8	8.1	8.4	...	20	...
		14	7.9	8.2	8.9	...	21	...
		平成11年度	8.2	11.0	10.0	...	27	...
	402 倉敷川 河口部	12	7.9	8.5	10.0	...	33	...
		13	8.2	9.5	10.0	...	35	...
		14	8.3	9.6	11.0	...	32	...
		平成11年度	8.4	9.6	8.8	...	22	1.2
	403 湖心	12	8.0	8.4	8.2	...	20	0.9
		13	8.1	8.9	8.4	...	24	0.58
		14	8.4	9.8	9.1	...	24	0.50
		平成11年度	8.4	9.1	8.2	...	16	0.6
	404 樋門	12	8.0	8.4	8.2	...	17	0.53
		13	8.2	8.9	8.2	...	17	0.7
		14	8.3	9.8	8.7	...	20	0.35
		平成11年度	7.9	11.0	3.8	1.4	2	...
足 守 川	421 高塚橋	12	7.9	10.0	3.9	1.4	3	...
		13	7.6	9.8	3.9	1.3	3	0.077
		14	8.0	12.0	4.0	1.3	3	0.023
		平成11年度	8.4	12.0	8.9	5.4	19	...
	422 入江橋	12	7.9	12.0	7.6	4.0	14	...
		13	7.9	10.0	7.3	3.4	12	0.19
		14	8.1	11.0	8.9	4.3	19	0.42
		平成11年度	7.5	7.9	7.2	4.3	9	...
笹 ヶ 瀬 川	423 比丘尼橋	12	7.4	8.3	6.9	4.6	11	...
		13	7.4	8.2	6.6	3.7	10	...
		14	7.4	7.8	5.8	3.3	8	...
		平成11年度	7.6	8.2	7.9	5.2	13	...
	424 笹ヶ瀬橋	12	7.5	8.4	7.6	5.7	11	...
		13	7.6	8.4	8.1	4.7	13	0.29
		14	7.4	7.4	7.7	4.5	13	0.24

156 環境水質測定結果 (つづき)

水域名	測定点	年次	pH	DOmg/l	CODmg/l	BODmg/l	SSmg/l	pg-TEQ/l
相生川	451 白鷺橋	平成11年度	7.4	7.2	5.3	2.9	6	...
		12	7.4	7.4	5.6	3.5	8	...
		13	7.3	6.7	5.0	2.7	6	...
		14	7.6	8.0	6.9	3.8	8	...
砂川	303 新橋	平成11年度	7.6	9.2	...	2.0	8	...
		12	7.5	8.7	...	2.0	8	...
		13	7.5	8.7	...	1.6	6	...
		14	7.5	8.5	...	1.8	6	...
倉敷川	445 倉敷川橋	平成11年度	7.9	9.1	9.8	5.4	25	...
		12	7.8	8.6	8.9	4.9	21	...
		13	8.0	9.0	10.0	5.2	25	...
		14	7.9	8.4	9.8	4.7	28	...
川	431 妹尾川国道 30号線下	平成11年度	7.3	6.5	11.0	6.0	21	...
		12	7.4	6.8	11.0	6.2	18	...
		13	7.7	7.6	13.0	7.3	34	...
		14	7.7	7.7	12.0	6.2	26	...

(注) 各年度平均値。平成11年度は環境庁調査結果。

平成12年1月よりダイオキシン類対策特別措置法に基づき汚染調査開始。

資料 環境局環境保全部環境規制課

157 自動車騒音・振動測定結果

(単位 dB)

道路名	調査地点名	用途地域名等	車線数	調査年度	等価騒音レベル		振動レベル	
					昼間	夜間	昼間	夜間
国道2号 岡山バイパス	岡山市 青江	準工業	6	12年度	80	81
				13	80	80
				14	78	78
国道53号 岡山北バイパス	岡山市 津島京町	その他	4	13年度	63	59
				14	63	59
国道180号	岡山市 一宮	第1種 住居	2	14年度	72	71
県道 川入巖井線	岡山市 大安寺南町	その他	4	14年度	70	66
市道	岡山市 野田	準工業	1	14年度	65	55	34	28
市道	岡山市 築港ひかり町	第1種 中高層	2	14年度	59	55	36	28
市道	岡山市 国富	第2種 住居	2	14年度	38	25

資料 環境局環境保全部環境規制課

158 公害苦情処理件数

年次	総数	大気汚染	水質汚濁	騒音	振動	悪臭	その他
平成10年度	257	116	82	23	6	29	1
11	244	111	35	42	14	39	3
12	295	123	86	39	12	35	-
13	331	116	94	57	17	47	-
14	445	170	101	73	12	63	26

資料 環境局環境保全部環境規制課

159 ごみ収集・処理状況

(単位 トン)

年月次	収 集 量										処 理 量		
	総 数	可 燃 ご み			不 燃 ご み			粗 大 ご み			焼 却	中 間 処 理	埋 立
		直 営	借 上 委 託	自 己 搬 入	直 営	借 上 委 託	自 己 搬 入	直 営	委 託	自 己 搬 入 (駆 込)			
平成10年度	231 281	69 762	62 764	51 526	6 513	11 647	18 271	8 039	2 759	-	186 726	-	64 156
11	229 387	70 658	64 410	57 557	6 450	11 820	7 926	7 797	2 769	-	195 422	-	55 882
12	254 939	71 678	66 975	64 289	6 807	12 301	10 028	6 058	5 109	11 694	r205 018	-	67 707
13	235 977	72 988	71 990	67 849	5 339	9 042	6 092	460	160	2 056	r217 578	3 456	40 378
14	243 092	73 632	78 717	72 595	4 407	4 768	4 831	570	87	3 485	231 515	6 972	31 960
14年4月	22 294	6 932	7 367	6 406	373	405	422	57	8	325	21 273	523	2 952
5	21 508	6 541	7 198	6 264	342	392	420	48	10	293	20 423	495	3 705
6	18 572	5 609	5 983	5 441	442	478	346	43	7	224	17 538	583	3 157
7	21 911	6 625	7 209	6 533	334	356	535	49	7	263	20 951	544	2 959
8	21 084	6 337	6 781	6 099	397	404	696	46	7	316	19 832	643	3 222
9	19 467	5 777	6 265	5 967	359	407	362	43	6	281	18 558	581	2 466
10	20 841	6 264	6 750	6 379	333	366	369	50	9	323	19 977	617	2 538
11	19 073	5 779	6 203	5 675	394	415	273	43	7	283	18 212	605	2 339
12	22 412	6 649	7 066	6 835	480	544	403	55	8	371	21 214	760	2 599
15年1月	19 118	6 025	6 313	5 765	203	222	312	34	5	240	18 574	432	2 223
2	17 266	5 159	5 425	5 208	405	434	349	40	6	239	16 289	573	1 724
3	19 547	5 936	6 158	6 024	344	346	344	62	7	327	18 674	615	2 076

(注) 自己搬入には事業所及び許可業者を含む。
埋立には、焼却灰、汚泥を含む。
焼却には、破碎後焼却を含む。

資料 環境局環境事業部資源循環推進課

160 資源化物回収状況

ごみの減量化・資源化を目的とし、従来のごみの出し方を改めリサイクル可能なものを別途回収するもの。
平成4年度に市内2地区をモデル地区に指定し、試験的に実施。平成5年度から順次対象地区を拡大し、平成7年度末には市内全域において完全実施。

(単位 トン)

年月次	回 収 量				
	総 数	ビン (1)	缶	古紙・古布	ペットボトル
平成10年度	9 946	4 316	1 463	4 009	158
11	9 825	4 131	1 370	4 088	236
12	9 843	4 111	1 310	4 123	299
13	10 988	4 074	1 376	5 119	419
14	12 494	1 643	4 235	5 674	943
14年4月	1 187	137	351	627	73
5	999	130	328	469	72
6	1 217	168	422	543	84
7	1 017	142	339	453	83
8	1 189	168	401	513	107
9	1 142	171	403	463	105
10	976	129	318	448	80
11	958	122	330	436	69
12	1 144	141	392	537	74
15年1月	732	94	271	312	55
2	1 014	128	383	437	66
3	919	112	298	436	74

(注) (1)は廃乾電池・体温計を含む。

資料 環境局環境事業部資源循環推進課

161 U尿収集・処理状況

(1) 各年度末現在世帯数（推計）

(単位 世帯)

年 次	総 数	収 集	水 洗		自 家 処 理
			公 共 下 水 道	浄 化 槽	
平成10年度	240 745	75 835	72 946	90 520	1 444
11	243 340	72 419	78 319	91 242	1 360
12	245 531	66 939	84 225	93 173	1 194
13	248 170	40 087	89 226	117 772	1 085
14	251 411	39 471	95 536	115 398	1 006

(2) 収集処理状況

(単位 kl)

年 次	収 集 量			処 理 量	
	総 数	直 営	業 者	施 設 処 理	脱 水 処 理
平成10年度	233 912	10 776	223 136	225 822	8 090
11	231 668	9 670	221 998	222 817	8 851
12	227 889	8 680	219 209	219 088	8 801
13	r227 348	r7 600	219 748	r217 883	9 465
14	225 278	7 242	218 036	214 030	11 248

(注) 業者分には、浄化槽汚泥を含む。

資料 環境局環境事業部事業管理課

第 12 章

警察・司法・消防

(1) 認知件数

年次	総数	凶 悪 犯					粗 暴 犯					
		総数	殺人	強盗	放火	強姦	総数	凶器準備集合	暴行	傷害	脅迫	恐喝
平成10年	13 011	26	8	9	4	5	289	1	60	136	4	88
11	13 231	31	3	13	5	10	246	-	70	135	4	37
12	14 388	53	8	20	2	23	327	-	80	171	14	62
13	18 154	27	6	13	2	6	414	-	111	211	13	79
14	22 377	52	11	27	3	11	571	-	162	240	25	144

(注) その他欄の占脱とは、占有離脱物横領である。

(2) 検挙件数

年次	総数	凶 悪 犯					粗 暴 犯					
		総数	殺人	強盗	放火	強姦	総数	凶器準備集合	暴行	傷害	脅迫	恐喝
平成10年	4 408	24	8	7	4	5	289	1	60	136	4	88
11	4 113	26	3	11	5	7	245	-	70	135	3	37
12	4 198	45	6	17	1	21	311	-	76	160	14	61
13	4 124	23	6	10	-	7	339	-	84	181	13	61
14	4 176	39	10	19	2	8	308	-	74	167	17	50

(注) 発生地計上方式による。(発生地計上方式とは岡山市内で発生した事件で検挙されたものの総数であり、他県警察等が検挙したものを含む。)

(3) 検挙人員

年次	総数	凶 悪 犯					粗 暴 犯					
		総数	殺人	強盗	放火	強姦	総数	凶器準備集合	暴行	傷害	脅迫	恐喝
平成10年	2 016	25	9	4	2	10	275	2	48	147	5	73
11	1 909	17	2	6	2	7	263	-	64	149	4	46
12	2 121	46	5	19	1	21	358	-	85	196	11	66
13	2 251	19	6	9	-	4	344	-	74	194	14	62
14	2 356	37	8	20	2	7	346	-	83	158	29	76

(注) 居住地計上方式による。(居住地計上方式とは岡山市外に居住する者及び住所不定の者を含まない。)

(4) 少年犯罪検挙人数

年次	総数	凶 悪 犯					粗 暴 犯					
		総数	殺人	強盗	放火	強姦	総数	凶器準備集合	暴行	傷害	脅迫	恐喝
平成10年	1 982	10	-	5	-	5	180	-	37	102	-	41
11	1 602	9	1	5	-	3	147	-	33	89	1	24
12	1 582	30	2	24	-	4	231	-	45	120	-	66
13	1 649	4	-	4	-	1	175	-	28	81	-	66
14	1 411	13	1	11	-	1	145	-	44	68	3	30

(注) 検挙地計上方式による。(検挙地計上方式とは岡山市内4警察署及び鉄道警察隊が検挙した総人員である。触法少年(14歳未満)を含む。)

163 ぐ犯・不良行為

年次	総数	凶器携	乱暴	たかり	家出	学	金品持ち出し	婦女いたざら	不健全性行為
平成10年	7 288	5	23	-	16	1 651	2	1	3
11	8 776	5	16	1	15	2 184	1	1	16
12	8 522	3	15	9	20	1 731	2	1	30
13	7 671	2	28	2	8	1 359	5	-	19
14	7 032	2	40	1	13	784	3	-	23

知検挙件数

窃盗	知能犯			風俗犯				その他					年次	
	総数	詐欺	その他	総数	賭博	猥褻		総数	占脱	器物損壊	住居侵入	その他		
						強制猥褻	その他							
11 715	660	554	106	32	6		10	16	289	192	36	37	24	10
12 014	600	549	51	31	3		11	17	309	220	35	30	24	11
13 025	535	416	119	29	2		16	11	419	178	137	68	36	12
15 699	726	640	86	45	7		27	11	1 243	265	810	136	32	13
18 527	463	398	65	114	10		81	23	2 650	428	1 850	303	69	14

窃盗	知能犯			風俗犯				その他					年次	
	総数	詐欺	その他	総数	賭博	猥褻		総数	占脱	器物損壊	住居侵入	その他		
						強制猥褻	その他							
3 130	660	554	106	32	6		10	16	273	192	35	23	23	10
2 921	600	549	51	26	3		6	17	295	220	19	32	24	11
r 2 963	r 534	r 415	r 119	r 27	2		14	r 11	r 318	r 178	r 77	r 26	r 37	12
2 647	716	638	78	30	7		16	7	369	262	42	34	31	13
2 786	389	330	59	51	10		26	15	603	423	67	55	58	14

窃盗	知能犯			風俗犯				その他					年次	
	総数	詐欺	その他	総数	賭博	猥褻		総数	占脱	器物損壊	住居侵入	その他		
						強制猥褻	その他							
1 384	74	49	25	46	32		6	8	212	156	28	7	21	10
1 347	46	32	14	18	8		3	7	218	176	7	8	27	11
r 1 347	r 61	r 44	r 17	r 42	r 25		r 6	r 11	r 267	r 168	r 33	r 21	r 45	12
1 447	63	49	14	50	30		13	7	328	242	36	14	36	13
1 288	71	55	16	100	83		8	9	514	384	39	26	65	14

資料 岡山県警察本部刑事企画課

窃盗	知能犯			風俗犯				その他	年次	
	総数	詐欺	その他	総数	賭博	猥褻				
						強制猥褻	その他			
1 517	11	9	2	-	-		-	264	10	
1 214	3	3	-	3	-		2	1	226	11
1 072	1	1	-	1	-		1	-	247	12
1 180	4	4	-	4	-		4	-	286	13
879	5	4	1	10	9		1	-	359	14

資料 岡山県警察本部少年課

少年補導状況

(単位 人)											年次
飲酒	喫煙	不良交遊	不健全娯楽	深夜はいかい	無断外泊	薬物乱用	暴走行為	その他(ぐ犯)			
86	3 433	376	31	1 560	12	6	81	2			10
92	4 141	580	29	1 576	15	3	93	8			11
129	4 375	491	40	1 540	15	10	107	4			12
r 66	r 3 866	r 615	46	1 464	r 18	9	r 148	r 16			13
62	3 274	506	26	2043	60	1	191	3			14

資料 岡山県警察本部少年課

164 交通事故

区 分	平 成 10 年		11 年		12 年
	岡 山 市	全 国	岡 山 市	全 国	岡 山 市
件 数	4 661	803 878	5 293	850 364	6 356
死 者 数	56	9 211	56	9 006	51
負 傷 者 数	5 550	990 675	6 376	1 050 398	7 730
人 口 10 万					
件 数	742	636	840	676	1 004
死 者 数	8.9	7.3	8.9	7.2	8.1
負 傷 者 数	884	784	1 012	835	1 221

(注) 件数は人身事故件数である。

岡山市の人口10万人当たりの数字は各年9月末の推計人口により計算した。

165 交通違反

年 次	総 数	無 免 許	飲 酒	速 度	乗 車 積 載	信 号	通行区 追 越
平成 10年	61 685	531	1 605	10 468	48	3 245	567
11	60 075	464	1 621	12 442	58	2 910	594
12	66 061	436	1 230	12 314	54	2 832	556
13	69 397	413	965	13 231	19	3 385	314
14	62 437	363	626	10 712	15	2 776	390

(注) 本表は、岡山東、西、南及び西大寺の各警察署分である。

166 運転免許

年 次	総 数	第 2 種 免 許	第 1 種	
			小 計	大 型
平成 10年	372 763	13 253	359 510	15 272
11	377 848	13 056	364 792	15 496
12	382 657	12 646	370 011	15 636
13	387 285	12 439	374 846	15 771
14	393 027	12 313	380 714	16 033

167 訴訟事件取扱状況

(ア) 岡山地方裁判所

年 次	刑 事						民 事		
	新 受 人 数		既 済 人 数		未 済 人 数		新 受 件 数	既 済 件 数	未 済 件 数
	通 常	略 式	通 常	略 式	通 常	略 式			
平成 10年	716	-	746	-	226	-	1 625	1 671	1 019
11	766	-	696	-	296	-	1 659	1 668	1 009
12	900	-	876	-	320	-	1 730	1 694	1 045
13	1 056	-	951	-	426	-	1 802	1 659	1 188
14	1 133	-	1 065	-	493	-	1 685	1 706	1 167

(注) 岡山市、玉野市、備前市、高梁市、御津郡、赤磐郡、和気郡、邑久郡、児島郡、上房郡、川上郡及び倉敷市のうち児島支所の所管区域の合計値。民事訴訟事件の範囲は、民事(人事訴訟を含む)・行政第一審、手形・小切手、控訴、再審、飛躍上告提起、上告提起、控訴提起、飛躍上告受理申立て。

(イ) 岡山簡易裁判所

年 次	刑 事						民 事		
	新 受 人 数		既 済 人 数		未 済 人 数		新 受 件 数	既 済 件 数	未 済 件 数
	通 常	略 式	通 常	略 式	通 常	略 式			
平成 10年	158	8 089	148	8 122	43	22	5 365	5 224	918
11	193	9 094	189	8 988	47	128	4 934	4 982	870
12	188	8 679	195	8 663	40	144	4 518	4 491	897
13	230	7 934	205	7 959	65	119	4 404	4 511	790
14	223	7 482	215	7 504	73	97	3 696	3 872	614

(注) 岡山市、備前市、御津郡、赤磐郡、和気郡、邑久郡の合計値。

民事訴訟事件の範囲は、民事通常、手形・小切手、再審、少額訴訟、少額訴訟判決に対する異議申立て、控訴提起、少額異議判決に対する特別上告提起、飛躍上告提起。

資料 岡山地方裁判所

発生状況

年		13 年		14 年		区 分
全 国	岡 山 市	全 国	岡 山 市	全 国		
931 934	7 644	947 169	8 895	936 722		件 数
9 066	55	8 747	52	8 326		死 者 数
1 155 697	9 513	1 180 955	10 968	11 667 857		負 傷 者 数
人 当 た り						
734	1 215	744	1 407	738		件 数
7.1	8.7	6.9	8	6.6		死 者 数
911	1 513	928	1 735	920.3		負 傷 者 数

資料 (財)岡山県交通安全協会「交通年鑑」

検挙状況

(単位 件)

踏 切	歩 行 者 妨 害	整 備 不 良	通 行 禁 止 制 限	徐 行	一 時 停 止	駐 停 車	そ の 他	年 次
269	269	797	7 194	-	2 993	7 516	26 183	平成10年
180	235	653	6 555	1	2 654	7 446	24 262	11
252	221	539	5 925	1	2 595	7 374	31 732	12
185	305	342	5 231	-	3 207	6 891	34 909	13
156	344	193	5 111	-	4 332	5 942	31 447	14

資料 岡山県警察本部交通指導課

保有者数

(各年12月31日現在)

1 種 免 許		種 免 許				年 次
普 通	大 特	二 輪	小 特	原 付		
323 951	23	3 785	69	16 410		平成 10年
329 652	13	3 541	63	16 027		11
335 743	17	3 210	50	15 355		12
341 352	26	2 382	41	14 728		13
347 692	24	2 694	35	14 236		14

資料 (財)岡山県交通安全協会「交通年鑑」

168 防火対象物の表示状況 (適マーク)

(平成15年3月31日)

区 分	対 象 物	交 付 数	交 付 率 (%)
総 数	267	208	77.9
劇 場 ・ 映 画 館 等	16	11	68.8
集 会 場 ・ 公 会 堂 等	10	9	90.0
百 貨 店 ・ マ ー ケ ッ ト 等	90	54	60.0
旅 館 ・ ホ テ ル 等	76	66	86.8
病 院 ・ 診 療 所 等	75	68	90.7

資料 消防局予防課

169 火災発

年月次	発 生 件 数					
	総 数	建 物	林 野	車 両	船 舶	そ の 他
平成10年	240	148	14	33	1	44
11	250	156	8	35	3	48
12	260	168	7	38	-	47
13	255	156	5	49	-	45
14	260	153	10	36	-	61
14年1月	31	18	2	5	-	6
2	22	12	1	3	-	6
3	30	20	1	5	-	4
4	19	15	1	-	-	3
5	17	11	1	3	-	2
6	13	7	-	1	-	5
7	18	13	-	2	-	3
8	37	16	2	7	-	12
9	21	12	-	4	-	5
10	15	10	1	2	-	2
11	22	11	1	2	-	8
12	15	8	-	2	-	5

170 火災原因

年 次	総 数	たばこ	たき火	火あそび	こんろ	風呂かまど
平成10年	240	24	20	19	19	-
11	250	29	18	14	27	4
12	260	28	17	8	30	2
13	255	35	18	11	22	-
14	260	28	24	11	25	1

171 事故別救急状況（出場件数）

年 次	総 数	火災	自然災害	水難	交通	労働災害	運動競技	一般負傷	加害	自損行為	急病	その他
平成10年	16 123	31	-	16	3 830	159	39	1 830	242	229	8 483	1 264
11	16 986	39	4	14	3 873	154	47	1 860	222	245	9 118	1 410
12	18 499	33	2	7	3 966	159	55	2 144	233	228	9 953	1 719
13	19 940	31	-	13	4 049	184	62	2 318	216	282	10 876	1 909
14	20 176	30	-	13	3 865	171	62	2 414	233	263	11 081	2 044
14年1月	1 744	4	-	1	294	20	1	206	18	19	1 002	179
2	1 568	4	-	1	300	13	4	162	10	25	880	169
3	1 721	5	-	-	350	14	8	182	14	24	942	182
4	1 605	-	-	-	341	12	7	197	15	25	827	181
5	1 686	2	-	-	331	12	6	209	22	23	915	166
6	1 557	1	-	1	317	10	5	169	20	21	871	142
7	1 723	1	-	3	342	17	5	191	25	18	941	180
8	1 690	4	-	4	309	14	3	219	25	25	938	149
9	1 543	3	-	1	295	11	7	194	28	20	831	153
10	1 711	2	-	-	340	13	5	231	22	21	906	171
11	1 735	1	-	-	345	16	7	214	17	28	924	183
12	1 893	3	-	2	301	19	4	240	17	14	1 104	189

資料 消防局警防課

生状況

(単位 件,世帯,m²,千円,人)

り災世帯数			焼損(建物) 面積	損害 見積額	死傷者数		年月次
全損	半損	小損			死者	傷者	
30	11	84	6 290	718 314	5	30	10
48	8	93	6 881	603 750	17	43	11
52	7	111	7 468	685 200	10	40	12
39	10	105	9 860	1 114 831	10	31	13
58	9	115	9 516	539 119	9	33	14
7	2	19	1 117	77 488	-	7	1
2	-	7	403	24 788	1	3	2
12	-	10	1 188	80 586	2	5	3
1	1	13	391	21 313	-	-	4
-	-	8	202	14 140	1	2	5
5	-	2	235	9 406	-	1	6
2	2	3	430	35 577	1	1	7
20	2	27	2 349	158 610	2	5	8
1	-	9	1 350	37 847	-	3	9
1	-	4	150	3 078	-	2	10
2	2	5	1 086	53 271	1	1	11
5	-	8	615	23 015	1	3	12

資料 消防局警防課

別発生状況

ストーブ	マッチ ライター	放火及び 放火の疑い	煙突 煙道	その他	不明	年次
6	7	45	-	67	33	10
8	8	48	-	64	30	11
8	5	52	1	83	26	12
12	6	50	1	30	29	13
6	10	51	-	81	23	14

資料 消防局警防課

172 風俗営業事業所数

年次	1号	2号		3号	4号	5号	6号	7号		8号
	キャバレー	和風	洋風	ナイト クラブ	ダンス ホール等	低照度 飲食店	区画席 飲食店	パチンコ屋	マージャ ン屋等	ゲームセ ンター等
平成10年	28	40	126	3	-	-	-	80	113	92
11	27	39	124	3	-	-	-	79	109	87

年次	1号	2号		3号	4号	5号	6号	7号		8号
	キャバレー	料理店	バー	ナイト クラブ	ダンス ホール等	低照度 飲食店	区画席 飲食店	パチンコ屋	マージャ ン屋等	ゲームセ ンター等
平成12年	27	39	139	3	2	-	-	81	108	73
13	28	38	156	3	2	-	-	81	106	66
14	31	35	160	3	2	-	-	78	107	65

(注)「風俗営業等の規制及び業務の適性化等に関する法律」

により許可を受けた事業所である。

資料 岡山県警察本部生活安全企画課

173 古物商及び質屋数

年次	古物商	質屋
平成10年	3 496	34
11	3 665	33
12	3 808	32
13	3 987	32
14	4 168	32

(注) 古物商は、居商と行商を合わせた数字である。

資料 岡山県警察本部生活安全企画課

第 13 章

行 財 政

174 歳入歳出

年次	歳入			
	総額	一般会計	特別会計	事業会計
平成10年度	412 829 959	240 268 412	143 427 439	29 134 108
11	432 961 520	251 329 464	153 675 760	27 956 296
12	458 445 428	248 749 415	181 154 530	28 541 483
13	440 128 047	235 099 580	177 628 260	27 400 207
14	422 714 903	224 906 514	169 779 234	28 029 155

175 一般会計歳入

(ア) 歳入 (単位 千円)

区分	平成10年度	11年度	12年度	13年度	14年度
歳入総額	240 268 412	251 329 464	248 749 415	235 099 580	224 906 514
市税	106 567 985	105 478 247	101 670 635	101 594 456	100 002 836
地方譲与税	1 849 539	1 901 513	1 959 888	1 988 948	2 020 625
利子割交付金	1 024 320	1 101 774	5 130 157	5 472 560	1 367 765
地方消費税交付金	6 417 686	5 934 160	6 119 714	6 077 033	5 347 963
ゴルフ場利用税交付金	158 614	156 035	144 307	133 491	114 111
特別地方消費税交付金	254 334	224 916	60 922	4 411	1 180
自動車取得税交付金	1 049 879	1 067 238	1 025 027	1 001 834	853 766
国有提供施設等所在市助成交付金	108 368	97 807	98 101	102 232	102 425
地方特例交付金	-	2 440 009	3 452 524	3 513 261	3 376 460
地方交付税	27 265 659	33 788 004	34 331 316	31 093 702	32 937 379
交通安全対策特別交付金	168 751	164 407	144 789	155 335	164 786
分担金及び負担金	4 147 581	4 313 664	3 275 368	3 466 146	3 611 575
使用料及び手数料	3 791 832	3 853 197	4 045 071	4 421 677	4 430 813
国庫支出金	28 841 298	35 867 230	25 557 692	25 553 865	25 882 525
県支出金	3 803 911	3 549 833	4 175 449	4 028 583	4 211 501
財産収入	817 603	546 825	411 648	2 624 856	482 170
寄付金	19 026	4 459	29 598	69 007	13 135
繰入金	6 647 143	6 966 597	4 025 965	2 534 197	3 176 267
諸収入	8 121 101	8 212 310	8 681 649	8 295 104	2 205 794
市債	32 621 700	27 013 500	39 686 000	27 853 405	29 952 425
繰越金	6 592 082	8 647 739	4 723 595	5 115 477	4 651 013

決算額

(単位 千円)

総 額	歳 出			年 次
	一 般 会 計	特 別 会 計	事 業 会 計	
404 265 349	228 820 674	142 501 742	32 942 933	平成10年度
427 636 586	243 505 869	151 519 513	32 611 204	11
450 960 210	240 133 938	178 024 696	32 801 576	12
434 849 883	227 048 567	176 018 541	31 782 775	13
420 526 066	218 808 920	169 221 076	32 496 070	14

資料 財政局財務部財政課

歳出決算額

(イ) 歳 出(目的別)

(単位 千円)

区 分	平成10年度	11年度	12年度	13年度	14年度
歳 出 総 額	228 820 674	243 505 869	240 133 938	227 048 567	218 808 920
議 会 費	1 262 891	1 258 657	1 224 375	1 233 894	1 209 810
総 務 費	17 353 386	23 012 091	19 844 359	19 452 786	18 223 137
民 生 費	60 410 552	65 539 140	55 536 316	56 657 488	57 243 219
衛 生 費	24 901 266	27 162 082	26 891 542	22 914 307	22 795 950
労 働 費	729 240	717 107	705 747	613 392	613 288
農 林 水 産 業 費	9 954 626	9 175 320	8 816 493	8 874 553	8 221 548
商 工 費	9 058 295	12 237 060	15 855 102	8 216 560	1 765 674
土 木 費	47 153 281	44 978 236	44 861 836	48 301 143	49 407 491
消 防 費	5 995 603	6 678 288	6 902 547	6 606 294	6 024 327
教 育 費	24 625 221	22 696 892	26 808 060	21 453 620	20 197 403
災 害 復 旧 費	600 884	549 280	39 970	97 345	5 700
公 債 償 還 費	26 775 429	29 501 716	32 647 591	32 627 185	33 101 373
予 備 費	-	-	-	-	-

(ウ) 歳 出(性質別)

(単位 千円)

区 分	平成10年度	11年度	12年度	13年度	14年度
歳 出 総 額	228 820 674	243 505 869	240 133 938	227 048 567	218 808 920
人 件 費	47 542 370	49 555 357	49 058 455	48 680 911	46 371 990
扶 助 費	32 647 471	35 080 493	28 660 019	30 535 533	32 574 018
公 債 費	26 737 874	29 462 791	32 625 158	32 607 038	33 082 571
物 件 費	21 753 216	22 204 343	22 361 516	23 211 492	23 160 367
維 持 補 修 費	3 551 166	3 499 774	3 349 203	3 146 446	3 105 207
補 助 費 等	10 486 055	18 674 292	10 464 480	10 430 151	11 070 554
普 通 建 設 事 業 費	58 435 109	51 946 567	62 125 848	46 983 719	45 069 056
災 害 復 旧 事 業 費	600 884	549 280	39 970	97 345	5 700
失 業 対 策 事 業 費	-	-	-	-	-
積 立 金	216 168	5 773 056	528 570	394 914	421 061
投 資 及 び 出 資 金	1 552 884	244 038	734 866	2 096 169	592 444
貸 付 金	8 110 314	7 764 780	7 858 896	6 411 298	585 896
繰 出 金	17 187 163	18 751 098	22 326 957	22 453 551	22 770 056

資料 財政局財務部財政課

176 特別会計歳出決算額

(単位 千円)

区 分	平成 10 年度	11 年 度	12 年 度	13 年 度	14 年 度
総 額	142 501 742	151 519 513	178 024 696	176 018 541	169 221 076
下水道費特別会計	43 635 351	44 351 548	42 476 723	44 703 034	38 866 005
水洗便所普及費特別会計	80 849	78 756	107 924	77 578	82 139
中央卸売市場費特別会計	1 885 067	1 660 233	1 400 472	1 210 180	-
国民健康保健費特別会計	34 930 499	37 794 032	38 920 332	41 659 268	41 876 632
宅地造成分譲事業費特別会計	713 015	861 558	1 016 505	1 064 077	1 377 314
用品調達費特別会計	90 373	82 562	75 377	73 372	57 007
地域L尿処理費特別会計	-	-	-	-	-
住宅新築資金等貸付事業費特別会計	903 932	867 962	832 181	847 082	835 698
葬祭事業費特別会計	-	-	-	-	-
災害遺児教育年金事業費特別会計	9 594	10 257	10 035	17 077	16 111
公共用地取得事業費特別会計	1 692 084	1 725 902	2 900 763	1 761 024	627 405
財産区費特別会計	47 596	9 946	24 200	10 572	8 822
学童校外事故共済事業費特別会計	11 141	8 975	9 467	9 884	9 875
老人保健医療費特別会計	55 065 224	59 782 632	54 681 549	56 544 450	56 436 485
駐車場費特別会計	207 762	196 761	238 680	237 723	220 280
区画精算金特別会計	-	-	-	-	-
母子寡婦福祉資金貸付事業費特別会計	115 856	110 401	115 106	121 576	129 956
駅元町地区市街地再開発事業費特別会計	3 113 399	3 977 988	14 126 719	2 443 916	1 121 213
介護保険費特別会計	-	-	21 088 663	25 237 728	27 556 134

資料 財政局財務部財政課

177 事業会計執行額

(単位 千円)

区 分	収 益 勘 定		資 本 勘 定	
	収 入	支 出	収 入	支 出
平成 10 年度計	23 250 698	22 888 894	5 883 410	10 054 039
水道事業	14 676 318	13 330 504	5 448 440	9 479 829
工業用水道事業	338 683	336 123	-	24 665
病院事業	8 235 697	9 222 267	434 970	549 545
11 年度計	22 660 773	22 460 262	5 296 523	10 150 972
水道事業	14 241 326	13 065 474	4 841 679	9 566 225
工業用水道事業	334 314	299 633	-	19 940
病院事業	8 085 133	9 095 155	454 844	564 777
12 年度計	23 098 176	22 775 804	6 121 020	10 567 450
水道事業	14 324 626	13 480 653	5 655 346	9 979 790
工業用水道事業	323 481	301 886	2	17 000
病院事業	8 450 069	8 993 265	465 672	570 660
13 年度計	23 310 307	23 185 437	4 089 901	8 597 338
水道事業	14 074 376	13 831 063	3 293 232	7 533 127
工業用水道事業	321 434	289 972	-	72 944
病院事業	8 914 497	9 064 402	796 669	991 267
14 年度計	22 611 170	22 886 526	4 197 986	8 278 212
水道事業	13 617 837	13 607 865	3 528 559	7 314 131
工業用水道事業	314 950	270 525	241	76 147
病院事業	8 678 383	9 008 136	669 186	887 934

資料 水道局総務部経理課
病院局経営総務課

178 市債現在高

年次	総額	一般会計					
		普通債					
		小計	民生	衛生	土木	公営住宅	教育
平成10年度末	523 649 927	244 878 294	24 565 628	28 620 790	130 050 623	6 247 582	41 889 419
11	549 224 617	252 064 696	23 371 959	30 376 533	137 868 847	6 302 322	39 676 752
12	577 625 561	268 455 204	20 778 945	33 909 694	145 919 906	6 016 449	39 550 063
13	595 763 330	269 281 053	17 756 008	33 391 554	153 237 125	5 705 741	36 871 681
14	562 374 318	268 802 170	15 621 230	32 325 078	160 702 597	5 520 275	33 829 105

(単位 千円)

その他	一般会計				特別会計		年次
	災害復旧債	準公営企業債	公営企業債	その他	下水道	その他	
13 504 252	308 426	-	11 320 138	24 265 379	192 285 067	50 592 623	平成10年度末
14 468 283	376 182	-	11 340 716	24 578 537	209 279 128	51 585 358	11
22 280 147	324 166	-	11 295 716	24 958 238	222 987 190	49 605 047	12
22 318 944	276 190	-	11 849 047	27 940 229	235 824 661	50 592 150	13
20 803 885	225 681	-	11 644 694	34 096 675	242 779 976	4 825 122	14

資料 財政局財務部財政課

179 市税の概況

(単位 千円)

年次・種別	調定額	収入額	翌年度繰越額	収納率 (%)
平成10年度	116 361 998	106 567 985	9 271 380	91.6
11	115 917 954	105 478 247	9 778 994	91.0
12	112 364 107	101 670 635	10 217 848	90.5
13	112 528 861	101 594 457	10 283 074	90.3
14	110 675 624	100 002 834	9 808 411	90.4
(14年度) 普通税	97 801 929	88 491 754	8 573 650	90.5
市民税	41 719 872	38 319 833	3 179 175	91.6
固定資産税	50 708 053	44 976 165	5 225 732	88.7
軽自動車税	956 606	849 058	98 042	88.8
市たばこ消費税	4 323 541	4 317 860	5 681	99.9
特別土地保有税	93 814	28 811	65 004	30.7
鉱産税	43	27	16	62.8
目的税	12 873 695	11 511 080	1 234 761	89.4
都市計画税	9 633 783	8 372 228	1 149 448	86.9
入湯税	22 917	22 917	0	100.0
事業所税	3 216 995	3 115 935	85 313	96.9

資料 財政局税務部収税課

180 財政指標

年次	実質収支比率(%)	財政力指数	起債制限比率(%)	経常収支比率(%)
平成10年度	3.2	0.791	13.4	84.5
11	3.5	0.763	14.1	85.6
12	4.0	0.739	14.4	84.7
13	3.9	0.729	14.9	87.1
14	2.8	0.729	14.9	88.5

資料 財政局財務部財政課

181 選挙人名簿登録者数および投票率

(1) 選挙人名簿登録者数（岡山市総計）

(各年9月2日現在)

年次	総数	男	女
平成11年	484 180	230 147	254 033
12	487 383	231 489	255 894
13	490 960	233 106	257 854
14	493 877	234 332	259 545
15	497 687	235 981	261 706

(2) 投票区別選挙人名簿登録者数および投票率

(単位 人)

(単位 人, %)

投票区	選挙人名簿登録者数(平成15年9月2日現在)			投票率(平成15年4月13日岡山県議会議員選挙)		
	総数	男	女	計	男	女
岡山市	497 687	235 981	261 706	40.29	38.73	41.68
岡山市第1開票区計	314 830	150 320	164 510	38.34	36.74	39.79
内山下	2 605	1 115	1 490	39.05	37.59	40.12
弘西方	4 030	1 808	2 222	39.49	36.53	41.83
南深出	3 901	1 841	2 060	34.15	30.15	37.62
深出	2 950	1 265	1 685	35.55	32.92	37.49
桑田	1 665	718	947	37.54	35.00	39.43
石井第1	2 786	1 218	1 568	32.68	31.10	33.90
石井第2	3 337	1 502	1 835	41.81	37.35	45.33
石井第3	3 936	1 829	2 107	40.12	37.42	42.45
伊島第1	7 033	3 255	3 778	40.06	37.99	41.85
伊島第2	4 312	2 139	2 173	37.29	35.80	38.75
津島第1	3 422	1 545	1 877	32.38	31.82	32.84
津島第2	3 891	1 952	1 939	37.28	34.15	40.41
万成	4 961	2 446	2 515	35.01	33.61	36.35
御成	3 658	1 736	1 922	39.51	38.11	40.78
御成	4 776	2 317	2 459	37.32	35.08	39.39
岡北	6 141	3 170	2 971	37.87	35.56	40.30
牧石	2 825	1 380	1 445	46.25	45.01	47.39
金山	116	57	59	74.36	81.03	67.80
畑山	148	72	76	57.64	62.32	53.33
牧山	399	183	216	61.62	61.88	61.40
大野	4 282	2 065	2 217	41.20	39.53	42.74
清輝	3 255	1 456	1 799	35.68	32.56	38.13
岡輝	3 154	1 416	1 738	32.45	29.57	34.81
岡南第1	3 926	1 857	2 069	40.20	37.54	42.56
岡南第2	7 481	3 643	3 838	31.72	28.98	34.30
福浜第1	10 743	5 249	5 494	34.12	32.30	35.83
福浜第2	10 666	5 204	5 462	34.01	32.37	35.56
福南	4 115	2 020	2 095	38.76	36.33	41.08
福南	9 178	4 288	4 890	39.27	38.93	39.56
浦安	5 268	2 571	2 697	39.13	38.30	39.93
鹿田	4 676	2 121	2 555	36.19	33.61	38.32
大供	2 815	1 153	1 662	36.16	33.95	37.70
東古	4 614	2 207	2 407	29.41	28.92	29.85
御松	7 264	3 666	3 598	37.52	34.77	40.32
御南	9 632	4 836	4 796	30.44	29.28	31.59

181 選挙人名簿登録者数および投票率（つづき）

(2) 投票区別選挙人名簿登録者数および投票率（つづき）

投票区	選挙人名簿登録者数(平成15年9月2日現在)			投票率(平成15年4月13日岡山県議会議員選挙)		
	総数	男	女	計	男	女
大元第1	7 780	3 706	4 074	32.33	30.16	34.30
大元第2	4 000	2 065	1 935	31.60	29.42	33.91
芳田	7 439	3 681	3 758	34.09	31.57	36.56
芳明	7 566	3 703	3 863	34.40	32.46	36.27
芳泉	14 290	6 930	7 360	32.05	29.64	34.32
一馬	8 442	3 972	4 470	44.79	43.80	45.66
馬屋	2 056	958	1 098	55.18	53.81	56.37
桃丘	3 703	1 708	1 995	42.54	43.02	42.13
平津	3 219	1 503	1 716	45.67	47.19	44.33
野谷	2 793	1 288	1 505	49.89	51.26	48.73
馬屋上	1 007	469	538	58.34	57.51	59.07
横井	11 387	5 508	5 879	35.39	34.14	36.55
高松	4 336	2 055	2 281	49.03	48.11	49.87
生石	2 943	1 360	1 583	43.56	43.64	43.50
加茂	3 685	1 745	1 940	49.96	47.84	51.86
吉庭津	2 714	1 282	1 432	49.40	48.97	49.79
庭瀬	8 422	3 933	4 489	37.51	36.48	38.40
陵南	9 291	4 462	4 829	37.76	36.39	39.02
撫川	4 329	2 079	2 250	40.24	38.59	41.77
妹尾	7 642	3 622	4 020	37.30	35.64	38.79
箕島	4 060	1 959	2 101	37.19	36.82	37.53
福田	7 807	3 731	4 076	40.81	40.13	41.43
興除	3 655	1 752	1 903	44.47	43.23	45.62
東畦	5 835	2 761	3 074	37.68	37.76	37.61
曾根	1 632	785	847	50.12	51.08	49.24
足守	2 427	1 125	1 302	53.59	53.84	53.38
大井	1 217	545	672	56.01	56.41	55.69
日近	888	389	499	59.39	60.83	58.27
岩田	549	277	272	59.71	58.91	60.51
福谷	1 461	707	754	60.75	61.70	59.87
藤田第1	2 708	1 311	1 397	47.47	46.99	47.91
藤田第2	5 359	2 589	2 770	41.23	39.67	42.67
藤田第3	2 227	1 060	1 167	46.44	46.82	46.10
岡山市第2開票区計	182 857	85 661	97 196	43.63	42.21	44.87
宇野	14 088	6 569	7 519	31.13	29.39	32.66
旭竜	4 058	1 845	2 213	40.72	37.16	43.64
三勲第1	2 350	1 058	1 292	45.72	44.98	46.32
三勲第2	4 146	1 869	2 277	44.03	43.23	44.69
門田	3 532	1 543	1 989	47.99	47.71	48.20
旭東第1	1 875	807	1 068	49.92	45.68	53.11
旭東第2	3 154	1 468	1 686	47.78	43.46	51.55
旭平	9 203	4 255	4 948	39.37	38.40	40.21
操井	5 694	2 750	2 944	39.39	37.98	40.71
操南	5 737	2 730	3 007	43.21	42.02	44.29
旭操	6 593	3 061	3 532	49.18	47.86	50.32
富山	10 640	4 947	5 693	43.82	42.01	45.38
幡多	13 985	6 606	7 379	40.57	39.23	41.77
財田	7 483	3 559	3 924	37.00	34.79	38.98
竜之口	5 174	2 446	2 728	38.31	36.15	40.23

181 選挙人名簿登録者数および投票率（つづき）

(2) 投票区別選挙人名簿登録者数および投票率（つづき）

投票区	選挙人名簿登録者数(平成15年9月2日現在)			投票率(平成15年4月13日岡山県議会議員選挙)		
	総数	男	女	計	男	女
高島	11 834	5 657	6 177	41.32	39.79	42.72
牟佐	2 036	976	1 060	43.53	41.96	44.95
甲浦	3 908	1 857	2 051	43.40	42.50	44.22
小串	1 589	750	839	51.35	48.99	53.44
古都	4 384	2 121	2 263	43.47	42.87	44.03
可子	7 598	3 477	4 121	42.73	42.14	43.22
芥山	9 017	4 318	4 699	40.89	39.81	41.88
政田	3 039	1 421	1 618	52.82	53.07	52.61
開成	2 706	1 303	1 403	59.84	58.25	61.32
西大寺南	3 307	1 598	1 709	50.95	48.21	53.51
西大寺第1	5 933	2 704	3 229	48.75	47.67	49.67
西大寺第2	2 115	963	1 152	46.08	44.73	47.19
雄神	2 671	1 227	1 444	51.26	50.37	52.02
豊	3 807	1 795	2 012	52.17	51.45	52.82
太伯	2 455	1 177	1 278	59.45	58.48	60.33
大宮	1 251	573	678	51.80	52.19	51.47
幸島	2 338	1 107	1 231	60.59	59.53	61.54
朝日	1 399	663	736	58.36	56.13	60.38
宝伝	431	202	229	59.91	56.78	62.61
久々井	368	172	196	67.66	70.00	65.66
犬島	76	34	42	84.51	81.25	87.18
平島	4 293	2 028	2 265	41.58	40.46	42.58
御休	2 187	1 038	1 149	53.96	53.67	54.22
角山	1 192	540	652	55.55	54.14	56.70
浮田	2 525	1 183	1 342	45.11	44.29	45.83
城東	2 686	1 264	1 422	37.40	36.71	38.00

資料 選挙管理委員会

182 歴代市長

歴代	氏名	就任年月日	退任年月日	歴代	氏名	就任年月日	退任年月日
1	花房端連	明22. 9. 17	明23. 10. 30	17	橋本富三郎	昭20. 11. 22	昭22. 2. 22
2	新庄厚信	" 23. 10. 30	" 27. 5. 15	18	田中弘道	" 22. 4. 6	" 26. 3. 24
3	小田安正	" 27. 7. 4	" 33. 7. 3	19	横山昊太	" 26. 4. 23	" 30. 4. 12
4	小田安正	" 33. 8. 8	" 35. 7. 10	20	田淵久	" 30. 5. 1	" 34. 4. 30
5	岡田磐	" 35. 7. 25	" 41. 7. 24	21	寺田熊雄	" 34. 5. 1	" 38. 4. 30
6	岡田磐	" 41. 7. 28	大3. 7. 23	22	岡崎平夫	" 38. 5. 1	" 42. 4. 30
7	岡田磐	大3. 8. 3	" 7. 8. 2	23	岡崎平夫	" 42. 5. 1	" 46. 4. 30
8	中山寛	" 7. 10. 19	" 11. 10. 18	24	岡崎平夫	" 46. 5. 1	" 50. 4. 30
9	窪谷逸次郎	" 12. 5. 10	昭2. 5. 9	25	岡崎平夫	" 50. 5. 1	" 54. 4. 30
10	窪谷逸次郎	昭2. 5. 10	" 3. 8. 18	26	岡崎平夫	" 54. 5. 1	" 58. 4. 30
11	守屋松之助	" 4. 2. 25	" 7. 12. 12	27	松本一	" 58. 5. 1	" 62. 4. 30
12	守屋松之助	" 8. 3. 16	" 8. 8. 2	28	松本一	" 62. 5. 1	平3. 1. 14
13	石原市三郎	" 9. 2. 25	" 13. 2. 24	29	安宅敬祐	平3. 2. 12	" 7. 2. 9
14	時実秋穂	" 13. 3. 19	" 15. 1. 8	30	安宅敬祐	" 7. 2. 10	" 11. 2. 9
15	国富友次郎	" 15. 9. 4	" 19. 9. 3	31	萩原誠司	" 11. 2. 10	" 15. 2. 9
16	竹内寛	" 19. 9. 4	" 20. 10. 9	32	萩原誠司	" 15. 3. 24	

183 歴代議長

歴代	氏名	就任年月日	退任年月日	歴代	氏名	就任年月日	退任年月日
1	小田 安 正	明 22. 7. 8	明 22. 9. 20	25	難 波 徹	昭 22. 5. 16	昭 23. 5. 28
2	村 上 長 毅	" 22. 9. 28	" 27. 4. 12	26	三 宅 幸 夫	" 23. 6. 21	" 26. 4. 29
3	谷 川 達 海	" 27. 4. 17	" 27. 12. 13	27	則 武 薫三郎	" 26. 5. 18	" 28. 12. 17
4	山 崎 樵 夫	" 28. 1. 21	" 31. 5. 21	28	片 山 直 八	" 28. 12. 17	" 30. 4. 30
5	浅 田 静 夫	" 31. 6. 4	" 33. 1. 12	29	木 庭 清 作	" 30. 5. 17	" 34. 4. 17
6	光 藤 亀 吉	" 33. 1. 13	" 34. 1. 13	30	花 岡 太 郎	" 34. 5. 21	" 38. 4. 30
7	高 田 音次郎	" 34. 1. 14	" 34. 5. 20	31	花 岡 太 郎	" 38. 5. 17	" 42. 4. 30
8	岩 堂 保 平	" 34. 5. 31	" 40. 5. 19	32	松 本 一	" 42. 5. 15	" 44. 3. 31
9	小 田 安 正	" 40. 6. 4	" 41. 6. 8	33	花 岡 太 郎	" 44. 3. 31	" 46. 4. 30
10	大 戸 復三郎	" 41. 6. 22	" 43. 1. 20	34	松 本 一	" 46. 5. 25	" 50. 4. 30
11	佐 藤 嘉三郎	" 43. 1. 21	" 45. 1. 20	35	松 本 一	" 50. 5. 27	" 52. 6. 13
12	石 黒 涵一郎	" 45. 1. 22	大 2. 5. 22	36	磯 村 幸 助	" 52. 6. 13	" 54. 4. 30
13	佐 藤 嘉三郎	大 2. 6. 4	" 6. 4. 4	37	藤 原 貢	" 54. 5. 18	" 56. 5. 21
14	岡 本 佐 市	" 6. 6. 5	" 10. 6. 4	38	藤 原 貢	" 56. 5. 21	" 58. 4. 30
15	赤 木 金三郎	" 10. 6. 20	" 14. 7. 4	39	藤 原 貢	" 58. 5. 20	" 60. 5. 17
16	国 富 友次郎	" 14. 7. 19	昭 3. 7. 18	40	藤 原 照 夫	" 60. 5. 17	" 62. 4. 30
17	牧 野 静 吉	昭 3. 7. 30	" 4. 7. 5	41	片 山 仁	" 62. 5. 21	平元. 5. 23
18	横 山 昊 太	" 4. 7. 22	" 8. 7. 4	42	妹 尾 達 道	平元. 5. 23	" 3. 4. 30
19	伊 藤 好 良	" 8. 7. 17	" 12. 7. 4	43	花 岡 薫	" 3. 5. 20	" 5. 5. 20
20	国 富 友次郎	" 12. 7. 17	" 15. 9. 4	44	花 岡 薫	" 5. 5. 20	" 7. 4. 30
21	寺 岡 槌三郎	" 16. 1. 20	" 17. 5. 20	45	花 岡 薫	" 7. 5. 17	" 11. 4. 30
22	山 田 音次郎	" 17. 6. 20	" 20. 8. 6	46	磯 村 博	" 11. 5. 20	" 13. 6. 26
23	田 中 弘 道	" 20. 9. 18	" 22. 2. 24	47	宮 武 博	" 13. 6. 26	" 15. 4. 30
24	柳 沢 憲 二	" 22. 2. 28	" 22. 4. 30	48	垣 下 文 正	" 15. 5. 16	

資料 議会事務局総務課

184 所属会派別市議会議員数

(平成15年9月1日現在)

年次	定数	会 派 別							
		総数	公明党 岡山 市議団	日本共産 党岡山市 議 団	新風会	市 民 ネッ ト	自由民主 クラブ	政隆会	無所属
平成15年	52	52	10	5	12	8	7	6	4

資料 市議会事務局議事課

185 年齢別議員数

(各年5月1日現在)

年次	総数	25	30	35	40	45	50	55	60	65	70	75歳
		~29	~34	~39	~44	~49	~54	~59	~64	~69	~74	以上
平成11年	52	-	2	3	3	9	18	7	5	3	1	1
15	52	-	-	2	6	8	10	16	7	2	-	1

資料 市議会事務局総務課

186 市議会本会議開会および付議件数

(単位 日,件)

年次	会期 総日数	開議 日数	付議事件											
			総数	市長提出事件						議員提出事件				
				議案	決算	報告	承認	選挙	諮問	推薦	動議	議案	決議	意見書
平成10年	88	37	460	373	18	44	2	8	3	-	-	1	4	7
11	99	41	353	268	19	42	4	6	1	1	-	1	2	9
12	85	37	444	360	19	48	3	2	2	-	-	2	1	7
13	89	41	428	332	20	50	2	6	3	2	-	1	2	10
14	86	38	391	282	20	69	2	5	2	2	1	3	1	4

資料 市議会事務局議事課

187 市議会常任委員会開催日数

188 市議会特別委員会開催日数

(平成14年)

(平成14年)

区分	開催日数
総数	113
総務	29
保健福祉	28
環境消防水道	13
経済	16
建設	17
文教	10

区分	開催日数
総数	51
岡山国体・スポーツ振興調査	5
広域拠点施設等整備調査	4
情報化推進調査	4
社会システム調査	6
広域行政及び政令指定都市調査	6
市議会広報調査	8
一般会計決算審査	10
特別会計決算審査	5
企業会計決算審査	3

資料 市議会事務局議事課

資料 市議会事務局議事課

189 市職員数

(各年4月1日現在)

年次	総数	一般行政職	税務職	医師・ 歯科 医師	薬剤師・ 医療技術職	看護・ 保健職	福祉職	消防職	企業職	技能労務職	教育職
平成11年	6 143	2 953	191	58	188	360	…	522	410	1 139	322
12	6 081	2 394	197	52	185	353	552	522	409	1 090	327
13	6 008	2 345	194	5	116	68	550	521	890	997	322
14	5 988	2 345	189	4	116	70	549	522	921	945	327
15	5 980	2 361	191	4	116	70	550	524	915	925	324

資料 総務局職員部人事課

* この資料は毎年の地方公務員給与実態調査の数値を基に作成しているが、平成12年度より福祉職の項目が追加されたため、保育士・児童厚生員等を福祉職として計上することになった。また、病院事業及び市場事業の地方公営企業法全部適用に伴い、病院局の職員は平成13年から、市場事業部の職員は平成14年から企業職に計上することになった。

第 14 章

都 市 比 較

190 都市

本表は政令指定都市を除く平成12年国勢調査人口40万人以上の都市及び中核

都 市	土地・気象				住民基本台帳			
	市域面積		年間 平均気温	年間 降水量	世帯数	人口 総数	男	女
	(H14.10.1) (km ²)	うち市街化 区域面積 (ha)						
堺	136.79	10 188	16.4	891.0	315 363	788 816	383 186	405 630
熊 本	267.06	10 179	17.4	1 543.5	271 871	661 109	313 513	347 596
岡 山	513.29	9 741	16.6	827.5	252 177	626 840	302 150	324 690
相 模	90.41	6 471	15.8	1 982.0	245 898	604 768	309 164	295 604
浜 原	256.88	7 544	16.7	1 441.0	212 292	576 650	286 951	289 699
鹿 児 島	289.79	(1) 8 428	18.8	2 082.0	240 669	549 989	257 603	292 386
船 橋	85.64	5 509	15.8	1 083.0	229 308	557 340	283 934	273 406
八 王 子	186.31	7 980	15.1	1 872.5	218 157	526 068	266 452	259 616
東 大 阪	61.81	4 981	(2) 17.3	(2) 954.0	215 714	516 780	255 040	261 740
新 潟	231.94	8 517	14.0	1 708.0	202 001	518 001	250 533	267 468
姫 路	274.57	10 832	14.9	808.0	177 932	477 330	231 430	245 900
松 山	289.36	6 557	17.0	930.5	197 889	476 726	224 822	251 904
静 岡 (3)	(4) 1 373.89	(4) 9 941	16.9	2 131.5	(5) 267 551	(5) 704 385	(5) 344 269	(5) 360 116
尼 崎	49.77	4 604	17.3	954.0	201 990	463 668	228 865	234 803
松 戸	61.33	4 444	15.8	1 136.5	191 569	466 824	235 738	231 086
川 口	55.75	4 845	16.2	1 207.0	191 009	467 151	239 847	227 304
金 沢	467.77	8 469	15.2	2 793.0	174 181	442 640	214 467	228 173
市 川	56.39	3 976	15.6	1 067.5	202 047	451 710	233 010	218 700
宇 宮	312.16	8 621	14.3	1 571.5	174 891	447 044	223 809	223 235
西 宮	100.18	5 239	16.8	871.5	184 733	442 229	212 359	229 870
大 分	360.97	11 235	17.0	1 474.5	174 724	442 901	213 292	229 609
倉 敷	299.03	11 445	16.1	779.0	161 650	435 252	212 429	222 823
横 須 賀	100.67	66	16.7	1 683.8	171 237	436 656	219 959	216 697
長 崎	241.32	6 158	17.5	1 614.1	177 204	421 288	196 073	225 215
岐 阜	195.12	7 642	16.2	1 397.5	149 958	402 439	193 323	209 116
枚 方	65.08	4 120	16.5	922.0	153 629	403 265	197 307	205 958
和 歌 山	210.23	7 404	17.0	945.5	15 604	391 093	186 933	204 160
福 山	(6)430.28	8 759	15.0	1 163.7	143 757	382 736	185 776	196 960
奈 良	211.60	4 801	15.4	990.0	141 852	367 508	175 139	192 369
豊 橋 市	261.26	6 147	16.6	1 357.0	(7) 126 049	(7) 358 429	(7) 178 524	(7) 179 905
い わ き	1 231.13	10 028	13.7	1 249.0	(8) 132 829	(8) 364 462	(8) 178 216	(8) 186 246
長 野	404.35	5 691	12.3	975.0	134 729	364 550	177 781	186 769
旭 川	747.60	7 837	7.1	951.5	161 087	363 303	172 006	191 297
高 槻	105.31	(9)約3 329	17.8	921.0	141 796	356 509	174 442	182 067
豊 田	290.12	(10)4 919	16.3	1 074.0	123 996	344 611	180 008	164 603
岡 崎	226.97	16 957	17.1	876.0	121 009	339 159	170 580	168 579
郡 山	757.06	6 885	12.5	1 193.0	119 971	333 202	163 904	169 298
高 松	194.34	4 754	16.9	765.5	137 527	336 124	162 245	173 879
川 越	109.16	(8) 3 218	15.4	1 413.5	(8) 122 621	(8) 326 442	(8) 164 813	(8) 161 629
高 知	144.97	5 029	17.2	2 058.0	144 742	326 677	152 591	174 086
富 山	208.81	6 641	14.5	2 707.5	119 142	322 255	156 109	166 146
秋 田	460.10	7 400	11.8	1 926.5	125 293	312 926	148 974	163 952
宮 崎	286.99	4 853	18.0	1 789.5	(8) 131 481	(8) 308 015	(8) 144 891	(8) 163 124

(注) 都市の順序は、平成12年国勢調査人口の順による。

- (1) H13.8.31現在
- (2) 大阪管区気象台の数値
- (3) 財政以外は旧静岡市 + 旧清水市
- (4) H15.4.1現在
- (5) H15.10.31現在

- (6) H15.2.3現在
- (7) 外国人を含む
- (8) H15.1.1現在
- (9) H14.3.16現在
- (10) H12.10.31現在

比較

市（平成15年4月1日現在）について、その主要な統計資料を掲載した。

人口増加 (1)	人口増加						外国人登録			都 市 (年次) (単位)
	自然増加	出生		社会増加		人口	男	女		
(H14) (人)	(H14) (人)	(H14) (人)	(H14) (人)	(H14) (人)	(H14) (人)	(H14) (人)	(H14.12.31) (人)	H14.12.31 (人)	H14.12.31 (人)	
416	2 297	7 720	5 423	2 713	30 175	32 888	11 512	5 449	6 063	堺
2 386	2 400	6 968	4 568	14	32 174	32 188	3 349	1 512	1 837	熊 本
2 504	2 449	6 964	4 515	55	25 659	25 604	7 876	3 630	4 246	岡 山
3 990	3 037	6 111	3 074	953	34 215	33 262	8 404	3 905	4 499	相 模 原
4 018	2 414	6 315	3 901	1 604	27 361	25 757	21 434	10 960	10 474	浜 松
868	1 483	5 277	3 794	615	26 431	27 046	1 943	926	1 017	鹿 児 島
6 196	2 450	5 575	3 125	3 746	38 400	34 654	8 297	3 888	4 409	船 橋
2 664	1 035	4 360	3 325	1 629	28 300	26 671	7 113	3 159	3 954	八 王 子
1 123	1 082	4 807	3 725	2 205	18 144	20 349	19 894	9 634	10 260	東 大 阪
222	825	4 517	3 692	603	19 542	20 145	3 559	1 695	1 864	新 潟
870	1 616	5 280	3 664	746	16 494	17 240	10 716	4 737	5 979	姫 路
1 151	1 114	4 523	3 409	37	19 102	19 065	2 400	965	1 435	松 山
1 222	725	6 213	5 488	1 947	23 856	25 803	(2)7 832	(2)3 453	(2)4 379	静 岡
742	930	4 671	3 741	1 672	21 517	23 189	12 973	6 096	6 877	尼 崎
(3)2 216	(3)2 060	(3)4 735	(3)2 675	(3)156	(3)26 357	(3)26 201	8 339	3 848	4 491	松 戸
3 606	2 188	4 894	2 706	1 418	24 531	23 113	13 645	6 276	7 369	川 口
459	1 316	4 497	3 181	857	18 277	19 134	3 751	1 774	1 977	金 沢
5 543	2 620	5 115	2 495	2 923	38 211	35 288	10 326	5 022	5 304	市 川
2 517	1 844	4 795	2 951	673	22 074	21 401	7 714	3 099	4 615	宇 都 宮
5 088	2 100	4 880	2 780	2 988	35 542	32 554	6 847	3 358	3 489	西 宮
1 946	1 757	4 483	2 726	189	18 639	18 450	2 554	1 105	1 449	大 分
1 198	1 439	4 644	3 205	241	13 965	14 206	4 503	1 935	2 568	倉 敷
515	24	3 634	3 610	491	19 918	19 427	4 409	1 816	2 593	横 須 賀
1 286	70	3 514	3 444	1 356	17 153	18 509	2 605	1 304	1 301	長 崎
78	559	3 840	3 281	637	13 971	14 608	8 241	2 513	5 728	岐 阜
462	1 569	3 844	2 275	1 107	17 562	18 669	4 232	2 028	2 204	枚 方
1 730	78	3 522	3 444	1 808	9 418	11 226	3 792	1 476	2 316	和 歌 山
509	996	3 871	2 875	487	12 761	13 248	4 157	1 677	2 480	福 山
204	715	3 159	2 444	919	15 046	15 965	2 858	1 242	1 616	奈 良 橋
887	1 238	3 676	2 438	351	9 616	9 967	15 417	7 623	7 794	豊 橋
510	21	3 297	3 276	531	8 765	9 296	(4)1 588	(4)573	(4)1 015	い わ き
327	953	3 747	2 794	626	14 650	15 276	3 414	1 451	1 963	長 野
384	110	2 901	2 791	494	14 396	14 890	598	276	322	旭 川
955	1 468	3 468	2 200	2 423	14 560	16 983	2 862	1 363	1 499	高 槻
(5)2 270	(5)2 379	(5)4 137	(5)1 758	(5) 109	(5)15036	(5)15145	11 381	6 012	5 369	豊 田
3 568	1 893	3 849	1 956	1 675	15 506	13 831	8 326	4 049	4 277	岡 崎
1 194	1 288	3 555	2 267	94	14 436	14 530	1 886	738	1 148	郡 山
368	901	3 623	2 722	533	18 185	18 718	2 799	1 248	1 551	高 松
710	947	2 997	2 050	237	13 726	13 963	(6)4 041	(6)1 870	(6)2 171	川 越
141	600	3 181	2 581	459	12 149	12 608	1 683	703	980	高 知
337	516	3 099	2 583	853	11 114	11 967	3 720	1 616	2 104	富 山
72	400	2 707	2 307	472	11 771	12 243	1 238	462	776	秋 田
666	1 050	3 116	2 066	384	16 169	16 553	(6)1 423	(6)657	(6)766	宮 崎

- (注) (1) 外国人を含まない。
(2) H15.10.31現在
(3) 住民基本台帳月報を基に集計
(4) H15.3.31現在
(5) 外国人を含む
(6) H15.1.1現在

190 都市

本表は政令指定都市を除く平成12年国勢調査人口40万人以上の都市及び中核

都 市	金融 (1)		住宅統計調査結果						
	金融機関	預金残高	住宅数					1住宅当 り居住室数	1人当 たり量数
	店舗数		居住世帯あり		借家		居住世帯なし		
(年次) (単位)	(H15.3.31) (店舗)	(H15.3.31) (億円)	(H10.10.1) (戸)	(H10.10.1) (戸)	持家 (H10.10.1) (戸)	借家 (H10.10.1) (戸)	(H10.10.1) (戸)	(H10.10.1) (室)	(H10.10.1) (量)
堺	(2)121	(3)30 959	327 560	285 810	146 280	139 210	41 740	4.27	9.62
熊 本	162	50 852	277 230	245 270	116 800	123 890	31 960	4.18	10.40
岡 山	139	34 483	275 860	227 320	121 060	106 230	48 540	4.67	11.32
相 模	246 240	219 140	113 620	97 530	27 100	3.91	25.51
浜 原	216 910	194 320	111 380	78 920	22 590	4.72	10.98
鹿 児	(4)144	56 893	247 980	220 310	110 290	109 130	27 670	4.02	10.04
船 橋	73	27 083	226 000	194 980	106 865	81 530	31 020	4.15	10.01
八 王	59	20 532	214 190	193 880	94 830	94 420	20 310	3.87	9.63
東 大	115	27 111	233 810	198 170	102 570	89 770	35 640	4.03	9.40
新 潟	(5)148	(6)25 108	201 550	181 050	103 880	71 480	20 510	4.79	12.67
姫 路	(7)110	(7)25 247	182 810	156 570	98 470	57 310	26 240	5.39	11.57
松 山	-	-	210 170	184 300	92 150	89 850	25 870	4.42	11.26
静 岡	(8)90	(8)31 154	188 740	167 310	91 030	72 170	21 430	4.43	10.57
尼 崎	81	24 938	222 300	182 040	80 250	96 900	40 260	3.84	9.26
松 戸	(2)120	(2)20 237	200 900	175 870	88 510	81 540	25 030	3.96	9.84
川 口	-	-	190 530	168 120	85 530	76 780	22 420	3.83	9.10
金 沢	222	33 568	191 430	169 340	91 220	74 520	22 090	4.67	12.13
市 川	(9)99	(10)13 243	201 700	179 390	76 970	90 380	22 310	3.64	9.58
宇 宮	106	26 946	185 400	160 690	85 950	68 720	24 710	4.45	10.82
西 宮	69	16 339	194 760	159 920	75 000	78 820	34 830	4.08	10.35
大 分	157	39 705	177 840	159 610	82 220	75 000	18 230	4.58	11.10
倉 敷	123	18 233	164 190	143 400	88 360	54 250	20 790	5.27	11.32
横 須	76	18 877	164 200	142 310	96 960	44 580	21 890	4.46	9.99
長 崎	96	18 751	178 030	156 970	84 520	68 100	21 060	4.30	9.84
岐 阜	149	35 256	165 550	142 240	85 020	53 440	23 310	5.41	12.90
枚 方	45	(11)13 008	158 700	136 050	82 150	45 900	22 650	4.63	10.27
和 歌	107	19 244	161 300	136 650	89 420	43 680	24 650	4.94	10.71
福 山	155	27	148 850	129 050	78 510	50 010	19 800	5.29	11.46
奈 良	90	22 572	144 070	124 880	78 420	43 060	19 190	4.98	11.33
豊 橋	90	18 390	126 420	115 680	68 580	42 870	11 350	5.11	11.50
い わ	-	-	131 660	116 410	75 840	40 350	15 240	4.95	11.25
長 野	(2)80	(12)28 061	148 950	123 940	72 440	48 380	25 000	5.15	36.47
旭 川	129	10 914	154 190	137 100	80 910	54 060	17 090	4.70	13.20
高 槻	58	15 463	137 210	124 160	70 940	50 500	13 050	4.60	10.14
豊 田	54	(13)18 106	122 580	109 660	60 940	44 520	12 930	4.98	34.92
岡 崎	80	18 112	122 560	105 610	68 940	36 200	16 950	5.24	11.37
郡 山	(5)132	(5)12 942	129 240	114 180	61 960	50 150	15 060	4.62	11.04
高 松	130	31 809	148 610	124 340	72 530	51 810	24 270	4.91	12.20
川 越	(14)31	(14)11 760	121 770	108 990	73 220	31 720	12 790	4.47	9.85
高 知	97	28 619	145 710	126 440	64 960	58 470	19 270	4.44	11.35
富 山	113	31 731	126 690	109 410	77 410	31 560	17 280	5.60	13.44
秋 田	175	17 053	127 330	115 510	64 640	43 600	11 820	4.77	12.63
宮 崎	(2)92	(2)19 304	132 510	117 650	59 680	56 370	14 860	4.19	26.67

(注) (1) 銀行・信用金庫・信用組合

(2) H14.3.31現在。

(3) H14.3.31現在。信用組合は含まない。

(4) H13.4.1現在

(5) H14.12.31現在

(6) H14.12.31現在。信用金庫・信用組合は含まない。

(7) H14.12.31現在

(8) 信用金庫・信用組合は含まない

(9) H15.1.4現在

(10) 平成13年度

(11) 信用金庫・信用組合を除く

(12) H13.12.31現在

(13) 労働金庫・農協を含む。

(14) H14.12.31現在。労働金庫を含む。

比較（つづき）

市（平成15年4月1日現在）について、その主要な統計資料を掲載した。

教育・文化 (1)										都 市	
幼稚園		小学校		中学校		高校		大学・短大			(年次) (単位)
園数	園児数	校数	児童数	校数	生徒数	校数	生徒数	校数	学生数		
(H15.5.1) (園)	(H15.5.1) (人)	(H15.5.1) (校)	(H15.5.1) (人)	(H15.5.1) (校)	(H15.5.1) (人)	(H15.5.1) (校)	(H15.5.1) (人)	(H15.5.1) (校)	(H15.5.1) (人)		
61	14 315	92	44 502	43	20 804	26	19 865	9	10 186	堺	
57	9 906	82	41 051	45	21 678	28	28 989	9	29 063	熊 本	
84	8 640	86	37 690	39	18 851	24	24 072	10	29 284	岡 山	
47	10 651	56	35 838	29	16 251	20	16 347	(2)6	(2)12 423	相 模	
72	13 711	66	34 329	39	17 840	22	20 220	6	(3)10 366	浜 松	
66	8 563	63	33 007	38	18 976	23	21 608	6	17 337	鹿 児 島	
45	9 504	56	29 134	28	13 136	16	13 220	2	9 321	船 橋	
34	7 305	71	28 885	45	15 916	20	16 147	18	90 939	八 王 子	
43	8 197	55	28 273	29	13 874	17	15 068	6	31 030	東 大 阪	
39	6 179	64	28 713	34	15 248	23	20 635	11	18 133	新 潟	
67	3 549	57	30 269	31	15 241	20	14 540	3	6 379	姫 路	
49	9 494	48	17 162	30	15 012	15	17 162	5	17 752	松 山	
72	10 911	89	38 623	54	20 774	29	23 802	9	21 044	静 岡	
46	7 339	46	24 318	25	10 760	18	10 190	4	3 663	尼 崎	
43	8 758	48	25 781	23	11 526	11	8 893	(4)3	(5)9 214	松 戸	
39	9 159	47	26 550	24	11 406	8	474	(2)2	(2)119	川 口	
40	5 429	60	25 549	27	13 037	20	18 315	8	19 039	金 沢	
40	7 386	42	24 191	21	11 706	16	12 322	(2)7	(2)10 069	市 川	
45	8 694	59	24 971	21	12 289	16	20 653	7	10 208	宇 都 宮	
62	9 561	44	25 094	28	13 454	17	14 175	10	36 978	西 宮	
61	6 279	53	27 559	27	14 406	20	17 020	6	8 313	大 分	
67	6 355	55	26 371	24	12 627	22	13 341	9		倉 敷	
39	7 482	50	22 640	28	11 094	14	12 943	3	1 448	横 須 賀	
56	5 821	64	24 536	43	13 373	21	15 687	9	14 486	長 崎	
45	8 423	49	22 952	26	12 004	19	16 850	5	10 265	岐 阜	
30	7 398	46	24 314	21	11 433	9	7 336	3	18 665	枚 方	
37	5 065	59	21 732	25	12 284	16	14 480	4	6 495	和 歌 山	
52	4 694	71	24 510	36	12 649	16	12 127	3	5 789	福 山	
55	5 633	48	20 973	26	11 466	15	12 890	8	16 955	奈 良	
29	5 226	52	22 961	23	11 496	11	11 975	5	9 041	豊 橋	
60	5 837	77	22 582	45	11 748	19	12 025	3	3 529	い わ き	
29	4 591	50	21 366	20	10 952	16	12 340	6	6 055	長 野	
33	3 580	60	18 763	35	10 283	15	12 053	6	4 833	旭 川	
34	4 396	43	18 522	21	9 781	10	8 197	5	4 990	高 槻	
32	5 244	52	21 798	22	10 887	14	10 923	5	14 497	豊 田	
24	5 011	43	22 073	20	11 327	11	12 441	6	4 310	岡 崎	
38	6 673	68	21 500	28	11 337	14	13 658	4	7 740	郡 山	
44	6 534	43	19 116	22	9 515	12	11 393	4	6 913	高 松	
(6)35	(6)6 105	(6)33	(6)18 548	(6)26	(6)10 378	(6)15	(6)14 746	(2)4	(2)14 841	川 越	
22	2 859	41	18 885	24	10 573	(7)16	(8)12 943	5	6 762	高 知	
37	4 293	50	17 328	19	9 057	16	12 099	3	8 727	富 山	
34	5 361	42	18 015	23	9 676	14	12 558	9	8 438	秋 田	
37	3 780	36	19 450	23	10 413	15	15 718	6	7 267	宮 崎	

(注) (1) H15年度学校基本調査による。

幼稚園・小学校・中学校・高校・大学および短大には分校・休校のものを含む。

(2) H14.5.1現在

(3) 大学院含む

(4) H13.5.1現在

(5) 学部生のみ

(6) H15年度学校基本調査速報値

(7) 通信制高校2校を重複して含む

(8) 通信制高校の在学生678人含まない

本表は政令指定都市を除く平成12年国勢調査人口40万人以上の都市及び中核

都 市	教育・文化		医療				
	市立図書館 蔵書数	国指定 文化財数	病院数	一般 診療所数	歯科 診療所数	病床数 (1)	医療 従事者数 (2)
(年次) (単位)	(H15.3.31) (冊)	(H15.9.30)	(H15.4.1) (院)	(H15.4.1) (所)	(H15.4.1) (所)	(H15.4.1) (床)	(H14.12.31) (人)
堺	1 484 073	41	(3)45	(3)673	(3)430	(3)13 043	10 000
熊 本	831 151	90	91	622	338	14 602	14 432
岡 山	1 214 449	75	60	617	392	11 713	13 089
相 模	1 108 300	6	31	320	292	7 658	8 027
浜 松	1 064 324	1	29	461	299	7 449	(4)8 127
鹿 児 島	(5)714 131	(6)26	106	478	325	12 902	(7)12 930
船 橋	983 432	0	(8)25	(8)339	(8)273	(8)4 313	5 197
八 王 子	1 299 597	(6)5	43	367	270	8 800	7 084
東 大 阪	575	-	26	418	285	4 531	(9)4 897
新 潟	698 349	8	(10)38	(10)453	(10)331	(10)9 224	8 947
姫 路	876 781	(10)5	(10)37	(10)361	(10)253	6 194	6 783
松 山	580 804	34	(7)45	(7)411	(7)225	(7)10 708	(4)8 606
静 岡	1 745 684	49	26	530	328	7 507	7 333
尼 崎	667 328	(10)10	(10)28	(10)496	(10)254	(3)4 142	4 494
松 戸	556 424	5	(11)20	(11)292	(11)236	(11)3 275	(3)4 224
川 口	779 769	1	18	235	212	3 003	3 288
金 沢	977 900	(12)54	53	393	197	10 557	7 823
市 川	852 182	17	19	300	251	4 404	2 547
宇 都 宮	1 067 361	25	31	80	268	5 841	(4)792
西 宮	855 491	78	23	419	266	5 213	5 699
大 分	359 449	20	54	336	201	7 500	965
倉 敷	928 576	20	20	40	321	210	7 608
横 須 賀	693 786	(13)12	13	308	231	3 704	4 723
長 崎	(14)143 623	37	50	551	271	(7)11 606	(4)9 459
岐 阜	1 157 692	21	(8)35	(8)370	(8)240	(8)6 516	7 468
枚 方	965 967	6
和 歌 山	420 531	49	43	466	241	7 488	7 307
福 山	541 544	22	43	277	197	5 614	6 781
奈 良	542 828	745	21	344	188	4 078	4 220
豊 橋 市	850 318	(6)26	26	251	173	5 710	4 514
い わ き	431 403	(15)22	29	265	172	6 288	5 430
長 野	712 766	(6)45	(8)27	(8)274	(8)186	(8)4 997	(4)5 074
旭 川	869 832	2	(7)43	(7)264	(7)200	(7)7 911	(7)7 111
高 槻	894 966	16	19	236	164	4 501	3 133
豊 田	1 162 763	14	19	155	127	2 962	3 570
岡 崎	462 960	25	(3)17	206	155	2 869	3 091
郡 山	746 305	8	23	237	155	6 973	5 864
高 松	670 331	(6)36	(8)35	(8)324	(8)180	(8)5 699	(9)6 214
川 越	(16)685 333	(17)12	(7)24	(7)182	(7)158	(7)4 210	(4)3 928
高 知	737 832	39	(18)73	(18)280	(18)171	(18)11 013	8 169
富 山	606 625	9	40	279	163	7 258	...
秋 田	489 057	(19)20	(7)25	(7)252	(7)160	(7)5 735	5 825
宮 崎	342 991	(20)13	(3)34	(3)312	(3)173	(3)5 402	6 379

- (注) (1) 病院のみ
(2) 医師，歯科医師，薬剤師，
看護師，准看護師，助産師
(3) H14.10.1現在
(4) H12.12.31現在
(5) 平成13年度
(6) H15.4.1現在
(7) H14.12.31現在
(8) H13.10.1現在
(9) H12.12.31助産師を除く
(10) H15.3.31現在
(11) H14.5.1現在
(12) H15.5.1現在
(13) H15.7.1現在。
(14) 図書センター蔵書数
(15) H15.6.1現在
(16) H14.3.31現在
(17) H15.1.1現在
(18) H15.10.1現在
(19) H15.12.31現在
(20) H14.4.1現在

比較（つづき）

市（平成15年4月1日現在）について、その主要な統計資料を掲載した。

福祉							都 市
生活保護			保育所(1)		老人ホーム	(年次)	
被保護実世帯	被保護実人員	保護率	所数	入所人員	措置人員(2)		
(H15.3.31) (世帯)	(H15.3.31) (人)	(H15.3.31) (千分比)	(H15.3.31) (所)	(H15.3.31) (人)	(H15.3.31) (人)		
10 284	16 149	20.2	90	9 781	464	堺	
6 665	9 312	14.1	128	11 841	961	熊 本	
5 562	8 768	13.9	97	12 088	1 339	岡 山	
3 065	4 773	7.7	53	6 642	69	相 模 原	
2 080	2 863	4.8	57	5 633	317	浜 松	
(3)6 124	(3)8 831	(3)16.0	69	6 620	(4)179	鹿 児 島	
2 767	4 210	7.5	47	5 897	998	船 橋	
(5)3 398	(5)4 832	(5)9.0	82	8 688	125	八 王 子	
8 216	13 160	25.7	54	6 090	1 498	東 大 阪	
3 752	5 525	10.4	112	9 435	(6)587	新 潟	
2 670	3 785	7.9	79	(7)9 334	(8)462	姫 路	
5 146	6 986	14.7	47	4 810	1 540	松 山	
2 923	4 119	5.8	100	10 851	1 750	静 岡	
7 806	11 312	24.5	78	2 363	303	尼 崎	
2 639	3 972	8.4	(9)43	(9)4 824	(10)44	松 戸	
3 496	5 043	10.5	43	3 790	(11)299	川 口	
1 914	2 375	5.4	112	11 117	1 529	金 沢	
2 344	3 335	7.2	41	4 183	(10)49	市 川	
2 559	(12)42 851	8.0	59	5 338	371	宇 都 宮	
2 874	4 248	9.4	58	5 066	1 035	西 宮	
3 482	5 225	11.9	62	5 524	(10)67	大 分	
2 857	4 390	10.0	85	9 132	632	倉 敷	
2 133	2 962	6.9	33	3 259	80	横 須 賀	
4 684	7 073	16.9	71	6 618	784	長 崎	
2 147	2 754	6.7	46	4 461	1 470	岐 阜	
2 787	4 591	11.3	53	5 529	50	枚 方	
3 859	5 041	12.9	60	4 702	388	和 歌 山	
2 688	4 131	10.2	106	11 196	496	福 山	
3 249	5 185	14.1	32	4 752	(13)122	奈 良 橋	
906	1 191	3.3	55	8 482	47	豊 橋	
2 256	3 361	9.2	(13)64	(13)5 094	2 190	い わ き	
845	1 089	3.0	75	7 245	114	長 野	
6 079	9 437	26.0	48	3 940	564	旭 川	
1 993	3 112	8.8	33	3 505	80	高 槻	
675	1 023	2.9	51	5 109	233	豊 田	
615	801	2.4	48	6 743	...	岡 崎	
1 288	1 839	5.5	32	2 729	854	郡 山	
3 041	4 955	14.8	(13)53	(13)6 050	(13)438	高 松	
(14)1 348	(14)2 091	(14)6.4	(15)29	(15)2 446	(15)659	川 越	
6 216	8 672	26.1	79	6 472	198	高 知	
752	882	2.7	58	6 016	(10)109	富 山	
3 029	4 352	13.7	38	4 029	1 850	秋 田	
(3)2 947	(3)4 078	(3)13.3	87	(16)6 467	420	宮 崎	

(注) (1) 市立および私立(認可)

(2) 養護、軽費及び有料

(3) H14年度(月平均)

(4) 養護、軽費のみ

(5) H14.4月中の数値

(6) H15.4.1現在有料除く

(7) H15.6.1現在

(8) H14.10.1現在

(9) 市外受託、市内委託含む5077人

(10) 養護のみ

(11) 養護設置53人・軽費47人・有料199人

(12) 延べ人員 月平均

(13) H15.4.1現在

(14) H13年度末

(15) H14.12.31現在

(16) H15.5.1現在

190 都市

本表は政令指定都市を除く平成12年国勢調査人口40万人以上の都市及び中核

都 市	衛生					
	焼却	中間処理	埋立	資源化物 回収量 (1)	し尿処理量 (2)	
(年次) (単位)	(H14年度) (t)	(H14年度) (t)	(H14年度) (t)	(H14年度) (t)	(H14年度) (kl)	
堺	(3)347 616	-	67 456	47 078	94 175	
熊 本	275 921	...	14 785	24 364	84 166	
岡 山	231 515	6 972	31 960	12 494	225 278	
相 模	221 683	1 585	430	41 724	17 161	
浜 松	199 237	16 371	37 672	22 141	91 189	
鹿 児 島	159 317	36 228	58 318	36 228	59 567	
船 橋	186 731	226 051	16 983	31 886	111 616	
八 王 子	163 400	24 998	4 196	21 214	70 222	
東 大 阪	224 434	6 611	76 298	
新 潟	212 351	-	45 085	20 327	90 008	
姫 路	176 555	44 034	27 994	35 276	35 203	
松 山	167 260	(4)30 597	10 696	34 263	115 217	
静 岡	277 532	3 997	44 352	50 373	134 508	
尼 崎	171 243	(5)30 597	5 135	7 227	6 969	
松 戸	128 474	19 435	18 781	24 847	61 042	
川 口	184 277	22 623	-	30 491	51 149	
金 沢	89 882	18 113	12 473	12 221	34 448	
市 川	142 760	...	21 158	26 948	77 364	
宇 宮	203 373	10 242	10 441	11 986	(6)60 830	
西 宮	176 349	24 642	2 088	23 318	200 109	
大 分	202 124	4 285	71 613	16 667	116,961,77	
倉 敷	161 073	4 064	9 760	9 603	156 171	
横 須 賀	122 029	(7)21 936	7 179	21 810	31 330	
長 崎	145 250	11 840	41 105	16 918	81 188	
岐 阜	132 875	5 711	0	23 244	12 313	
枚 方	120 684	...	19 967	4 395	40 020	
和 歌 山	173 669	1 608	0	8 051	164 250	
福 山	131 288	0	8 648	19 370	78 771	
奈 良	110 732	-	25 556	3 670	33 879	
豊 橋 市	130 584	12 226	36 944	8 056	50 248	
い ぎ 野	132 420	12 890	27 035	9 718	42 456	
長 旭	119 579	-	2 256	20 234	149 477	
旭 川	65 068	5 819	22 439	5	39 482	
高 槻	166 509	7 333	12	6 497	21 144	
豊 田	104 990	9 116	19 920	(8)4 817	112 401	
岡 崎	112 105	11 042	2 233	8 460	107 783	
郡 山	148 292	11 168	26 841	8 128	70 122	
高 松	106 433	12 627	4 107	28 799	46 282	
川 越	97 727	12 575	16 071	12 737	60 667	
高 知	116 550	24 356	10 988	24 211	127 508	
富 山	113 248	-	(9)21 028	20 656	41 000	
秋 田	121 706	-	3 216	40 910	49 788	
宮 崎	90 260	...	17 614	26 063	97 639	

- (注) (1) 委託業者分を含む。
(2) し尿浄化槽汚泥を含む。
(3) 清掃工場搬入量
(4) 資源化 = 30 560・保管 = 37
(5) 焼却に含む
(6) 広域...他2町を含む数値
(7) 資源化 = 21 810・その他 = 126
(8) 推計値
(9) 焼却灰を含む

比較（つづき）

市（平成15年4月1日現在）について、その主要な統計資料を掲載した。

建設				安全				都 市 (年次) (単位)
都市公園		市道		公共下水道	刑法犯罪	交通事故	火災	
箇所数 (H15.3.31) (箇所)	面積 (H15.3.31) (ha)	総延長 (H15.3.31) (km)	舗装率 (H15.3.31) (%)	普及率 (H15.3.31) (%)	認知件数 (H14) (件)	発生件数 (1) (H14) (件)	発生件数 (H14) (件)	
862	357.6	1 564.0	98.6	93.8	31 710	5 538	357	堺
743	556.0	2 413.0	89.0	80.4	13 986	5 616	208	熊 本
284	508.8	4 895.0	76.8	45.7	22 377	8 895	260	岡 山
420	166.9	1 646.9	82.8	97.6	16 345	5 356	272	相 模 原
350	411.6	4 047.0	87.6	76.8	11 183	8 602	343	浜 松
(2)509	(2)387.9	1 849.5	81.0	83.0	(3)19 487	4 900	306	鹿 児 島
262	148.8	1 013.5	93.6	46.5	16 691	3 212	186	船 橋
622	502.8	1 114.1	98.9	84.2	10 446	4 139	262	八 王 子
208	119.4	892.0	97.3	85.8	17 900	4 239	187	東 大 阪
681	335.9	2 539.1	85.1	69.6	10 581	4 193	84	新 潟
680	419.3	1 832.4	99.4	85.8	15 911	5 346	366	姫 路
236	289.0	1639 788.6	94.8	51.5	12 190	4 358	213	松 山
400	354.1	2 589.4	76.3	66.8	12 918	8 281	243	静 岡
310	179.9	820	97.1	97.2	18 145	3 121	213	尼 崎
206	146.3	1 060.0	96.7	70.7	13 463	2 520	144	松 戸
337	164.6	1 063.6	92.5	77.2	16 092	3 231	247	川 口
478	460.4	1 986.9	98.3	85.6	8 339	4 388	109	金 沢
345	124.2	720.7	99.6	61.5	14 145	2 345	126	市 川
710	429.9	2 081.4	96.3	82.7	12 736	4 556	205	宇 都 宮
382	330.3	5 197.0	96.2	99.7	13 982	2 843	130	西 宮
572	482.1	2 122.0	95.6	50.5	7 434	3 384	223	大 分
543	332.9	3 375.0	81.0	56.6	10 171	5 021	201	倉 敷
437	418.8	1 389.5	74.1	96.0	(4)7 205	3 310	189	横 須 賀
394	277.0	1 182.8	98.2	83.5	4 193	2 928	186	長 崎
345	317.8	2 454.0	95.6	79.8	13 557	3 768	229	岐 阜
296	167.9	632.0	95.9	78.0	9 995	3 042	185	枚 方
102	222.0	985.6	98.3	23.7	10 629	3 893	185	和 歌 山
511	267.2	2 997.3	82.2	65.1	8 086	4 060	137	福 山
448	723.1	1 286.7	91.1	88.3	9 517	2 311	169	奈 良 橋
342	350.9	3 450.0	81.2	99.2	6 867	3 353	161	豊 橋
230	367.8	3,554.5	55.3	41.2	6 826	3 162	177	い わ き
158	243.9	2 708.1	90.1	68.8	6 088	2 513	119	長 野
332	628.1	2 087.1	81.8	95.0	7 868	2 120	119	旭 川
184	162.4	834.0	728.8	0.9	7 682	7 712	107	高 槻
153	683.2	1 568.5	94.5	53.0	9 512	2 449	253	豊 田
197	348.7	1 616.0	85.9	52.4	8 476	2 660	203	岡 崎
277	319.8	3 646.4	55.9	58.9	7 637	2 395	179	郡 山
(2)114	(2)214.1	(2)1 668.0	(2)94.2	52.6	9 046	4 261	210	高 松
(5)147	(5)134.5	(6)1 522.5	(6)71.4	(5)84.1	7 732	2 749	139	川 越
566	188.7	1 391.0	91.2	44.8	7 497	2 683	103	高 知
660	446.8	1 828.4	92.7	85.3	6 656	3 092	76	富 山
587	402.6	1 493.0	88.1	74.1	5 260	1 803	80	秋 田
328	498.0	(2)1 576.9	93.4	89.0	7 836	2 630	126	宮 崎

- (注) (1) 人身事故のみ
 (2) H15.4.1現在
 (3) H12年度
 (4) 概数
 (5) H14.3.31現在
 (6) H14.4.1現在

190 都市

本表は政令指定都市を除く平成12年国勢調査人口40万人以上の都市及び中核

都 市	財政				財政力指数	経常収支比率	起債制限比率
	歳出決算額						
	全会計	一般会計	特別会計	事業会計			
(年次) (単位)	(H14年度) (百万円)	(H14年度) (百万円)	(H14年度) (百万円)	(H14年度) (百万円)	(H14年度)	(H14年度) (%)	(H14年度) (%)
堺	428 848	268 442	160 406	93 327	0.803	98.3	12.0
熊 本	476 947	217 350	220 301	39 296	0.622	85.7	16.7
岡 山	420 526	218 809	169 221	32 496	0.729	88.5	14.9
相 模	264 852	163 942	100 910	0	0.984	89.1	13.3
浜 松	350 931	185 527	126 074	39 330	0.894	77.8	10.8
鹿 児 島	350 301	180 321	116 844	53 136	0.650	79.7	9.0
船 橋	274 674	133 470	125 299	15 905	0.995	92.5	8.2
八 王 子	309 431	154 290	155 141	-	0.985	91.5	13.4
東 大 阪	(1)332 554	(1)187 670	(1)114 117	(1)30 767	(1)0.827	(1)97.9	(1)12.0
新 潟	372 245	186 283	151 339	34 623	0.745	81.5	9.2
姫 路	320 416	183 009	116 962	(2)20 445	0.779	82.7	(3)11.9
松 山	290 427	142 001	135 375	(4)13 051	0.719	77.1	6.9
静 岡	(5)316 916	(5)153 277	(5)110 432	(5)53 207	(5)0.865	(5)79.9	(5)11.9
(旧清水市)	15 077	70 799	46 741	32 537	0.913	80.4	11.8
尼 崎	498 157	182 995	271 332	43 830	0.822	100.4	10.6
松 戸	222 610	113 904	88 548	20 158	0.875	86.4	12.1
川 口	272 667	131 375	112 733	28 559	0.908	79.9	7.0
金 沢	375 341	182 236	114 398	78 707	0.741	76.2	10.1
市 川	180 412	107 646	71 103	1 663	1.010	87.7	8.3
宇 都 宮	281 050	151 277	107 940	21 833	0.948	82.9	8.8
西 宮	270 186	151 844	100 570	17 772	0.923	99.7	17.6
大 分	262 873	157 391	105 482	-	0.838	87.1	12.7
倉 敷	(6)333 230	161 241	120 782	51 085	0.793	86.4	11.7
横 須 賀	279 293	138 899	102 425	37 969	0.816	84.6	11.7
長 崎	353 505	198 084	143 992	11 429	0.554	93.0	12.5
岐 阜	287 777	136 288	107 124	44 365	0.797	81.7	10.2
枚 方	207 729	106 423	84 446	16 860	0.848	92.6	11.3
和 歌 山	285 230	138 868	136 756	9 606	0.802	102.2	13.3
福 山	269 314	130 533	114 023	24 758	0.790	85.1	13.3
奈 良	194 464	103 900	76 155	14 409	0.825	89.4	11.3
豊 橋 市	225 116	103 525	74 171	47 420	0.870	82.4	8.7
い わ き	289 565	125 293	126 191	38 081	0.649	76.3	9.5
長 野	217 025	129 492	65 245	22 288	0.736	76.5	12.5
旭 川	294 872	165 650	86 848	42 373	0.502	87.9	13.4
高 槻	180 483	97 907	78 147	4 429	0.830	88.4	7.1
豊 田	204 441	136 008	54 381	14 052	1.510	55.2	4.8
岡 崎	201 752	91 554	82 235	(7)27 963	1.090	78.0	4.9
郡 山	193 586	100 908	79 713	12 965	0.686	76.9	7.9
高 松	238 493	110 095	110 867	17 531	0.854	83.7	12.5
川 越	150 680	87 224	63 456	-	0.910	80.7	7.3
高 知	276 607	134 495	121 858	20 254	0.629	92.2	15.1
富 山	240 917	118 931	93 430	28 555	0.801	82.7	8.7
秋 田	218 211	107 413	66 318	44 479	0.654	81.3	11.9
宮 崎	194 180	103 802	81 658	8 720	0.626	81.1	9.6

(注) (1) 見込額

(2) 企業会計

(3) 3年平均

(4) 企業会計のみ

(5) 旧静岡市

(6) 財産区会計122含む

(7) 病院・水道、収益の支出+資本的支出

比較（つづき）

市（平成15年4月1日現在）について、その主要な統計資料を掲載した。







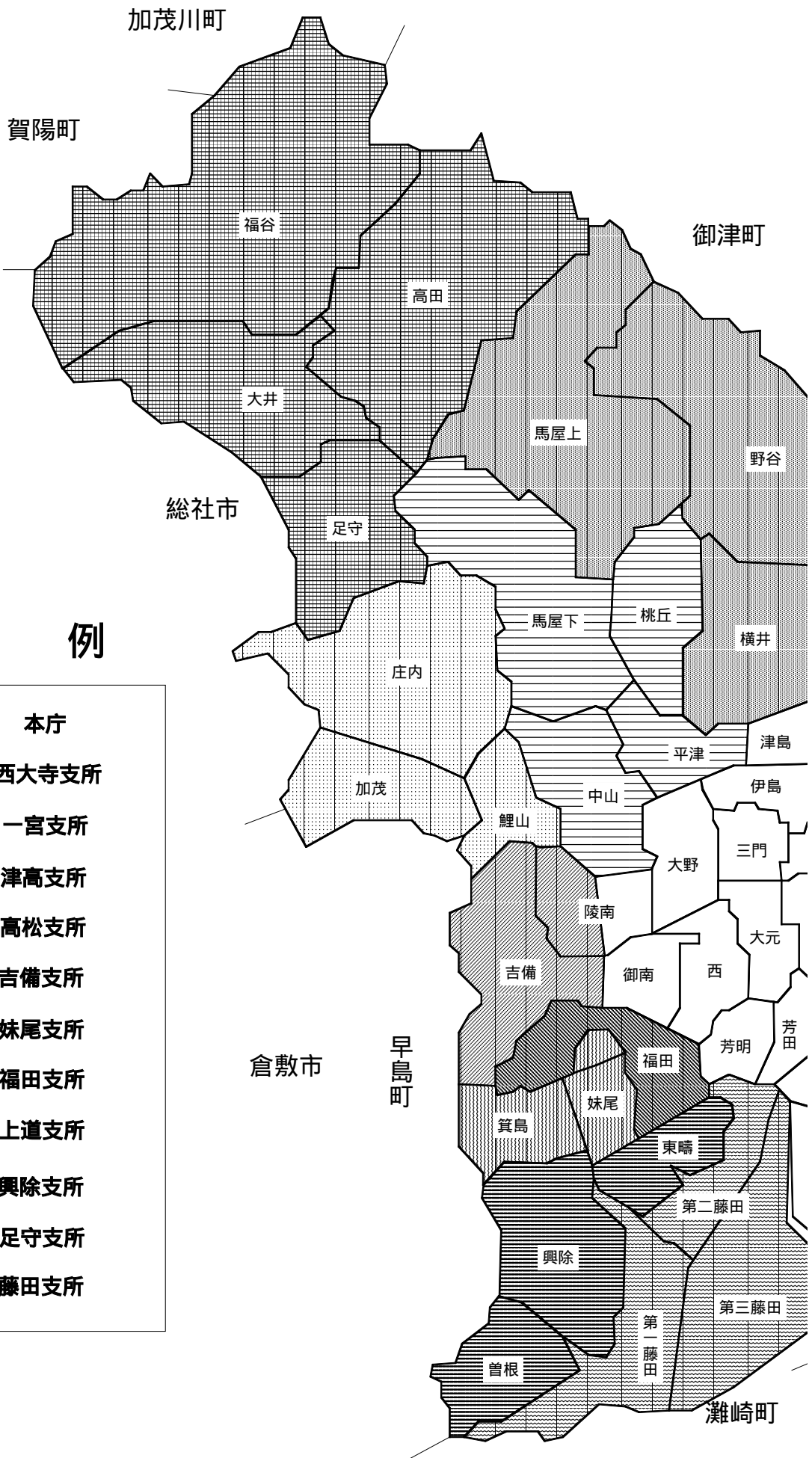





実質収支比率	市債現在高		市職員 全職員数 (2)		都 市 (年次) (単位)
	(H14年度) (%)	(H14年度) (百万円)	市民 (1) 一人当たり (H14年度) (万円)	うち市長部局 (H15.4.1) (人)	
0.1	575 877	72	6 153	4 964	堺
2.9	48 629	8	6 364	4 626	熊 本
2.8	562 374	89	5 980	3 418	岡 山
5.5	287 079	47	4 016	2 746	相 模 原
3.4	220 939	37	4 290	2 426	浜 松
2.7	316 912	58	5 019	2 411	鹿 児 島
3.3	262 049	46	4 870	3 368	船 橋
2.0	175 508	33	3 399	2 630	八 王 子
(3)0.4	(3)366 356	(3)71	(3)4 237	(3)3 018	東 大 阪
0.3	210 056	41	5 234	3 552	新 潟
4.3	163 858	344	3 674	2 125	姫 路
2.0	166 588	35	(4)3 248	(4)1 152	松 山
(5)4.2	(5)352 265	(5)75	6 766	4 497	静 岡
4.6	191 553	81			
0.0	351 844	74	4 375	2 704	尼 崎
4.6	216 402	46	4 292	2 139	松 戸
10.7	218 538	45	4 053	2 800	川 口
0.2	543 457	122	3 677	2 263	金 沢
1.7	79 544	17	3 680	2 496	市 川
3.4	310 606	68	3 744	2 601	宇 都 宮
0.2	385 923	85	3 824	2 379	西 宮
2.4	351 241	80	3 758	2 301	大 分
0.4	226 382	52	3 818	2 501	倉 敷
5.6	330 350	76	3 920	1 944	横 須 賀
0.4	388 430	92	4 063	2 271	長 崎
9.0	148 853	37	4 163	2 908	岐 阜
0.1	99 905	25	3 215	2 060	枚 方
1.1	341 569	87	3 608	2 265	和 歌 山
2.9	327 247	80	4 015	2 987	福 山
1.6	246 543	67	3 342	2 149	奈 良
5.4	120 389	32	3 546	2 592	豊 橋
1.7	259 223	71	3 164	2 162	い わ き
1.8	171 327	47	2 588	1 545	長 野
1.5	340 938	94	3 286	2 136	旭 川
0.3	64 868	18	2 687	1 643	高 槻
3.7	83 104	23	2 736	1 929	豊 田
4.6	153 349	44	3 003	2 392	岡 崎
3.6	273 630	82	2 291	1 646	郡 山
3.1	136 744	41	3 226	2 075	高 松
6.8	68 495	21	(6)2 409	1 652	川 越
0.9	349 681	107	3 294	1 958	高 知
0.5	213 138	65	3 453	2 399	富 山
1.9	143 306	46	3 280	2 107	秋 田
1.9	245 663	80	2 122	1 353	宮 崎

(注) (1) 市民数はH13.3末現在住民基本台帳人口と外国人登録人口を使用。

- (2) 実数
- (3) H15.5.1現在
- (4) H14.4.1現在
- (5) 旧静岡市
- (6) 消防職員を除く



凡 例

	本庁
	西大寺支所
	一宮支所
	津高支所
	高松支所
	吉備支所
	妹尾支所
	福田支所
	上道支所
	興除支所
	足守支所
	藤田支所

市域変遷図

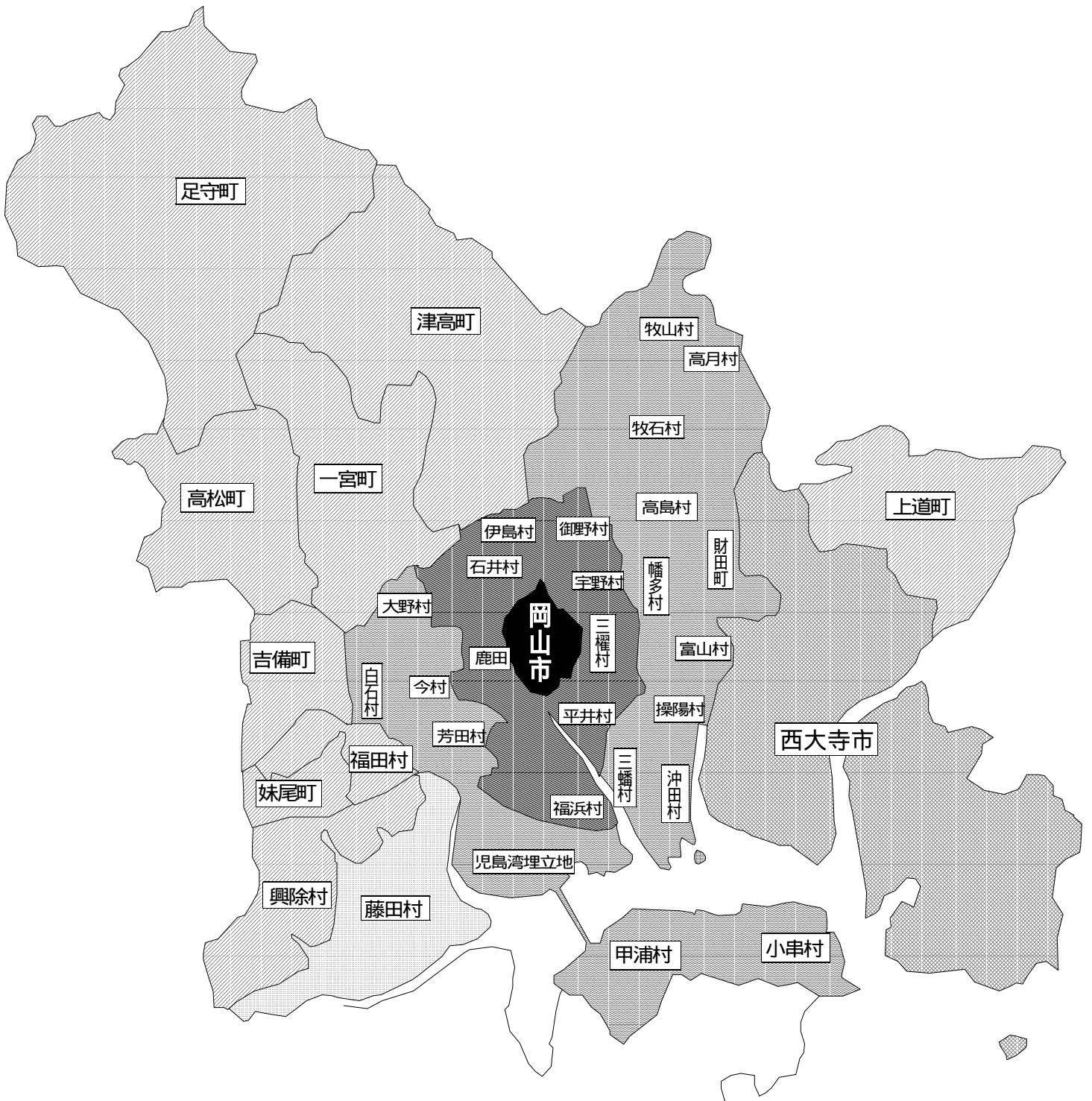

凡例

市制施行当時	昭和20年までに合併	昭和30年までに合併	昭和44年に合併	昭和46年に合併	昭和50年に合併

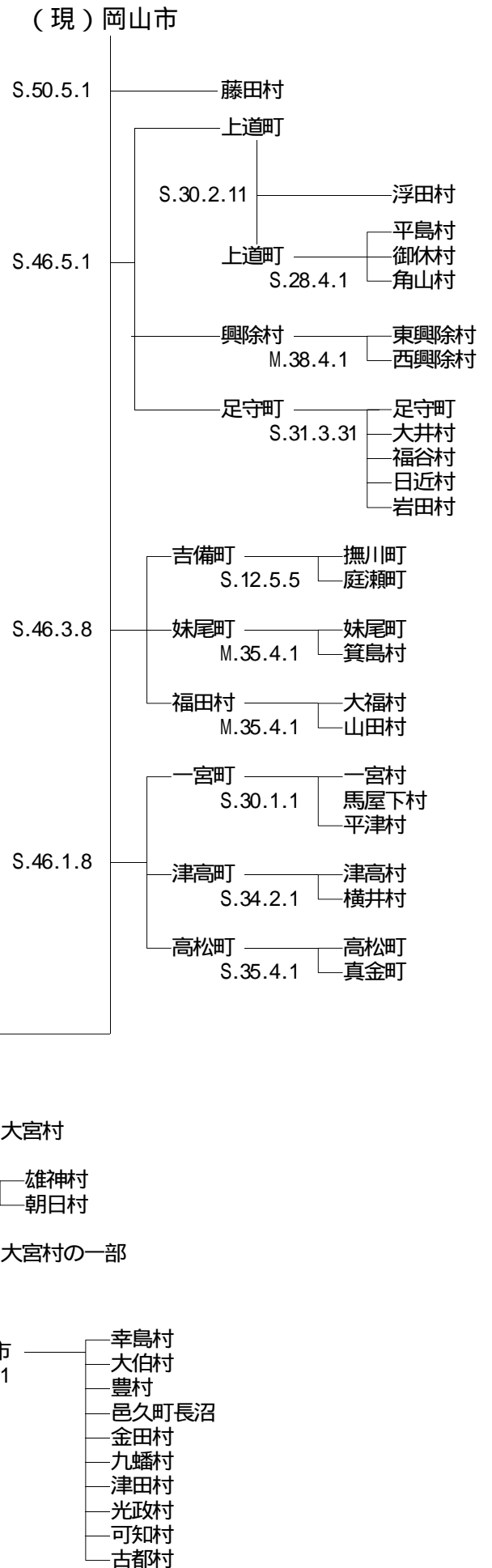
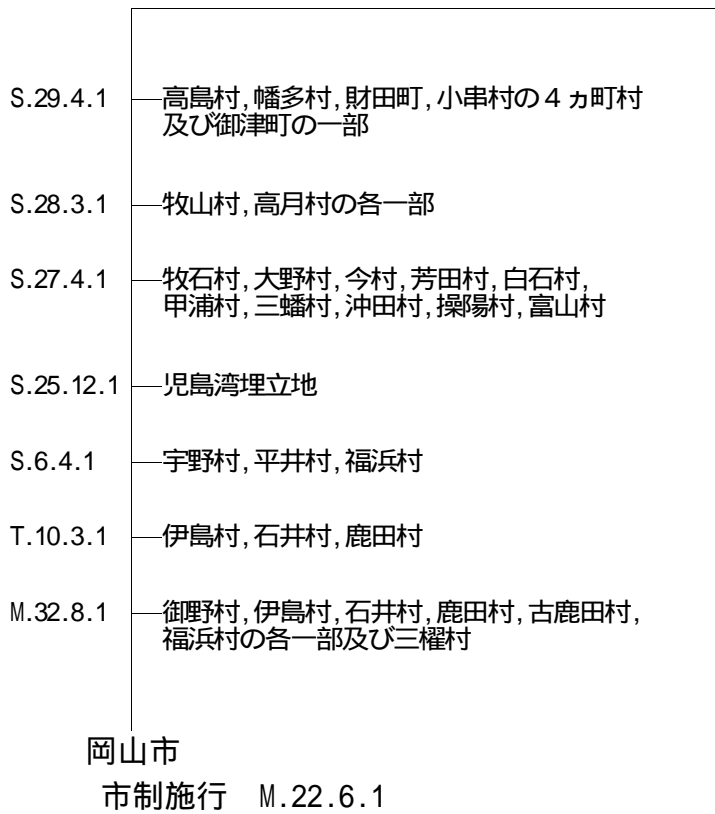

岡 山 市 行 政 機 構 図

平成15年4月1日現在

(1) 市長の補助機関

ア 市長の事務部局

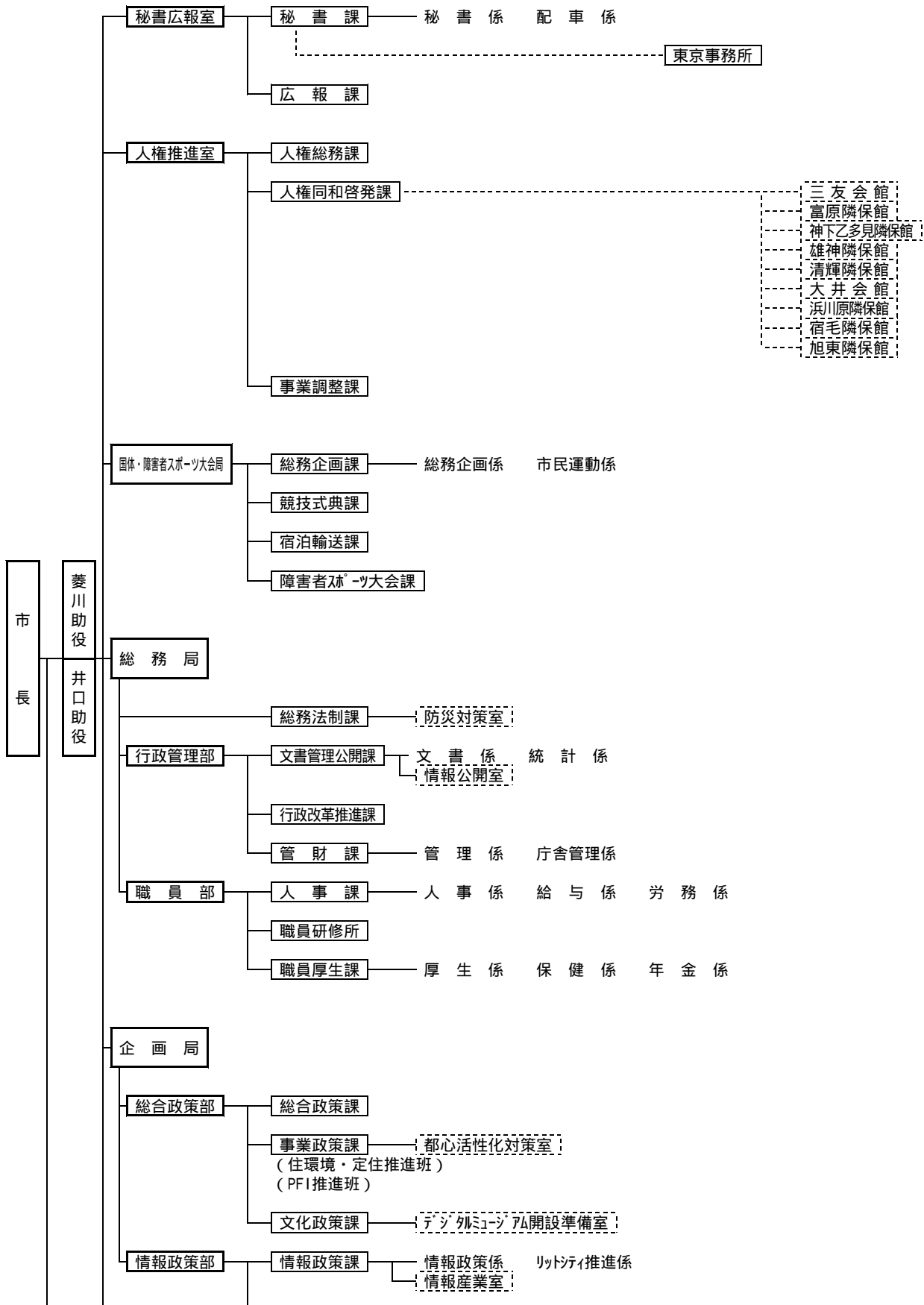

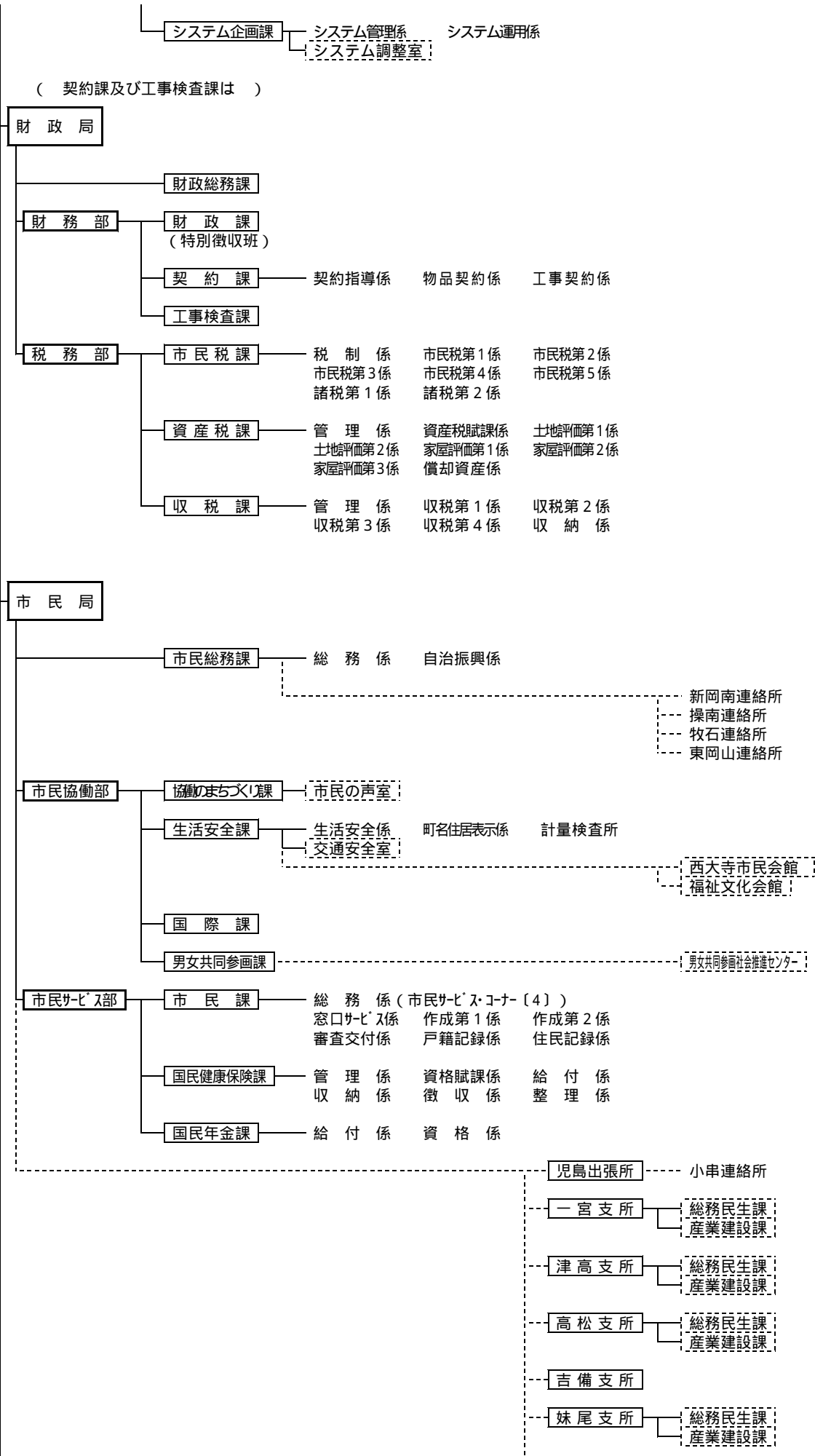

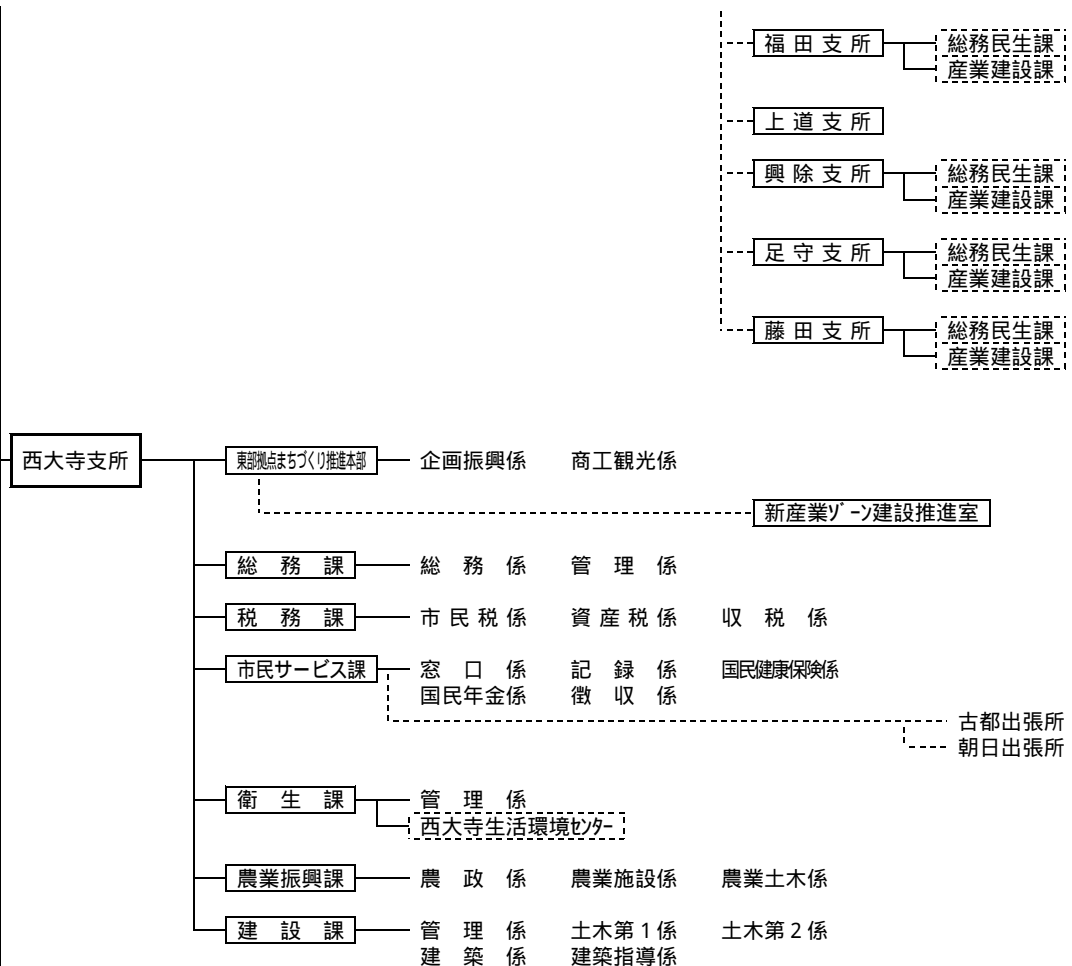

(保健福祉衛生施設の整備は)

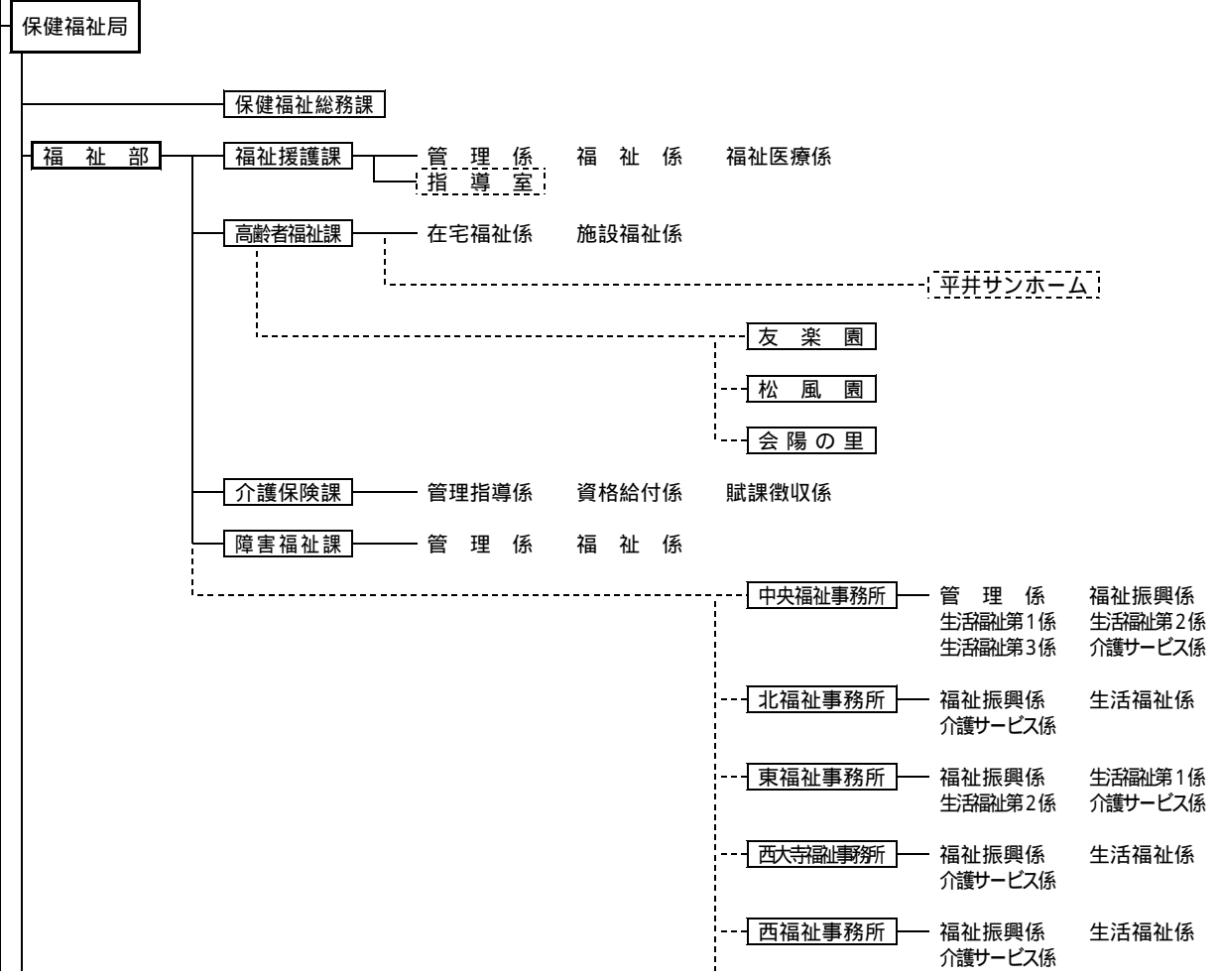

- 東部クリーンセンター --- 管理係 業務係
- 東部リサイクルプラザ --- 管理係 業務係
- 岡南環境センター --- 管理係 業務係
- 当新田環境センター --- 管理係 業務係

経済局

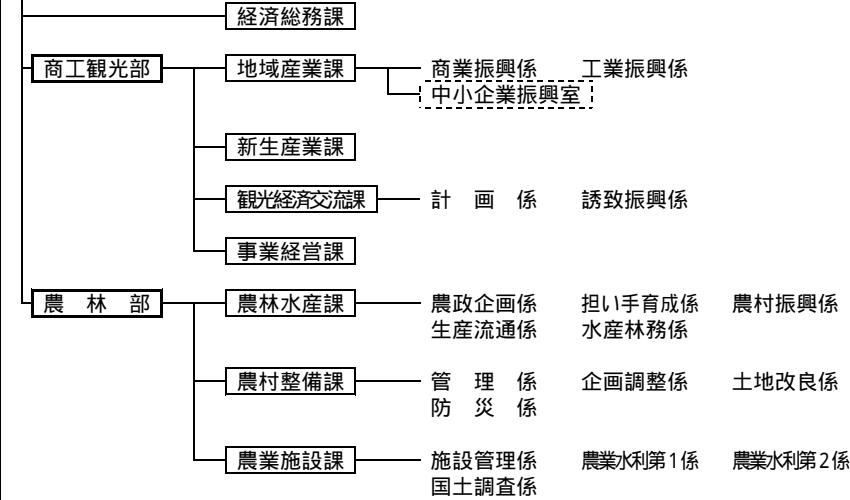

都市整備局

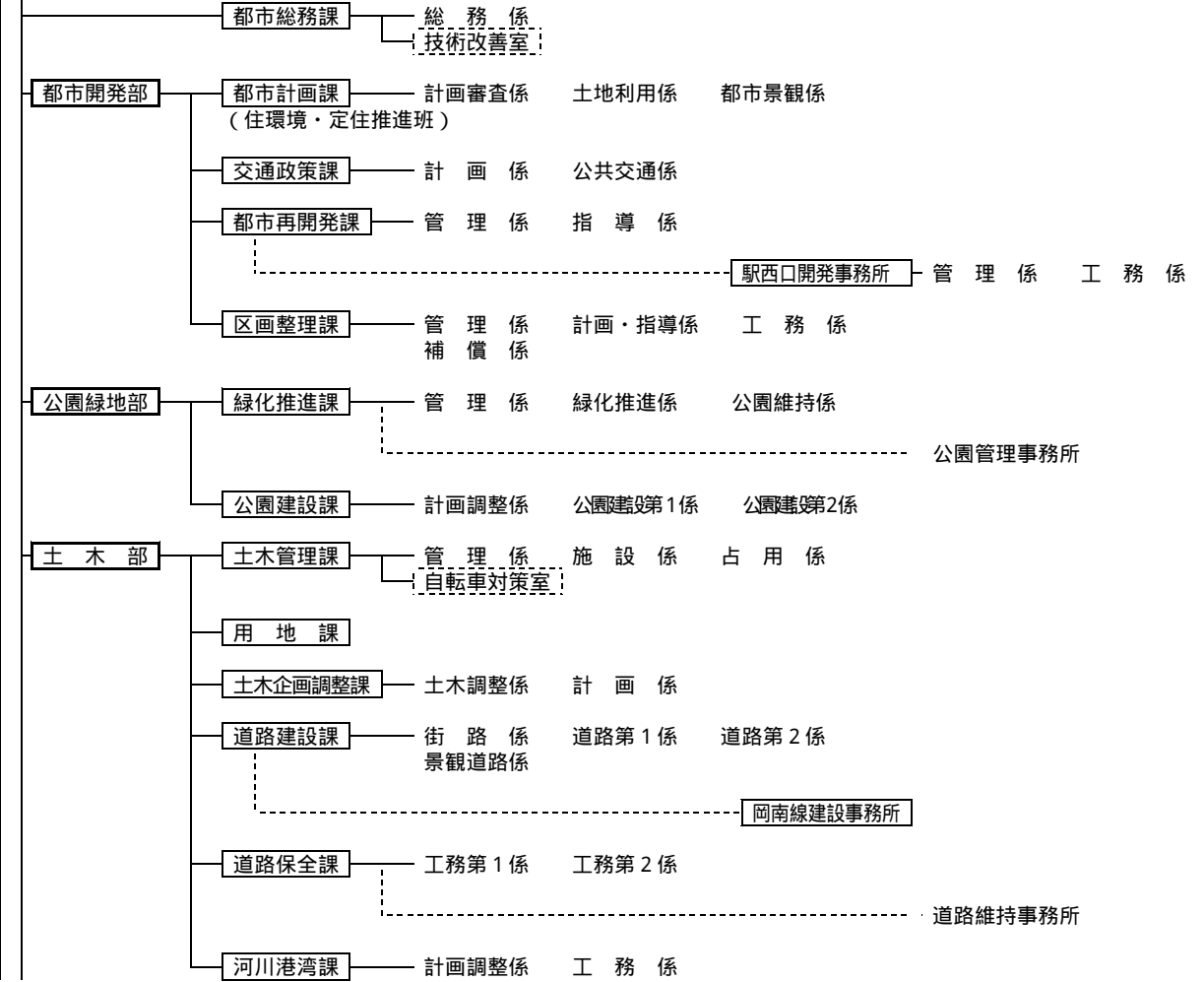

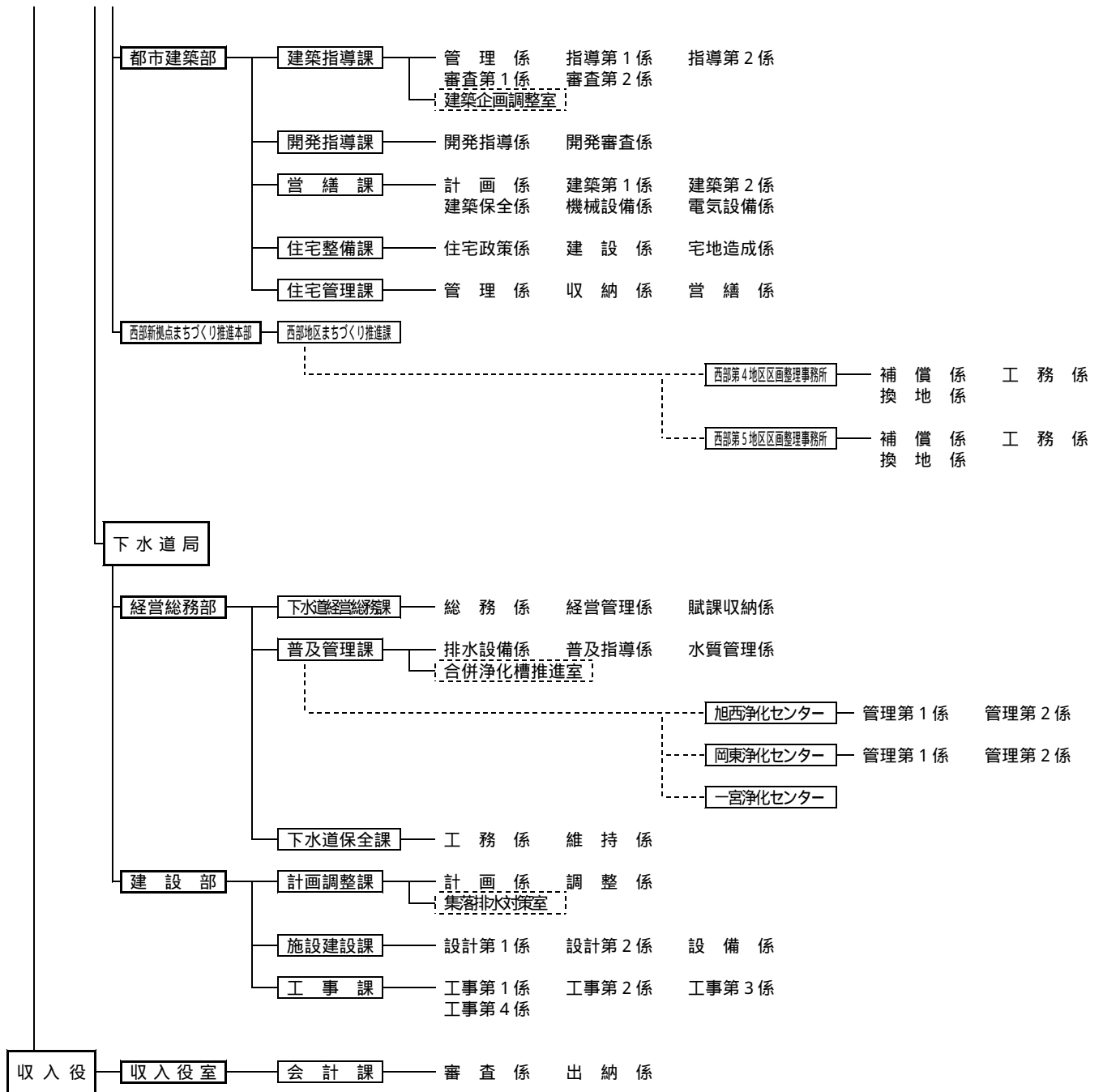

イ 水道事業

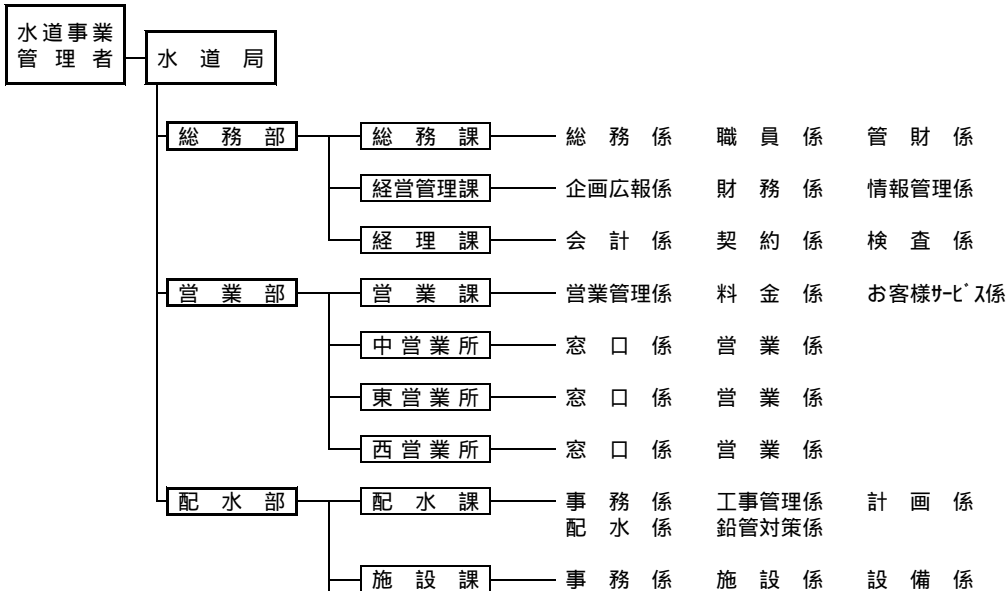

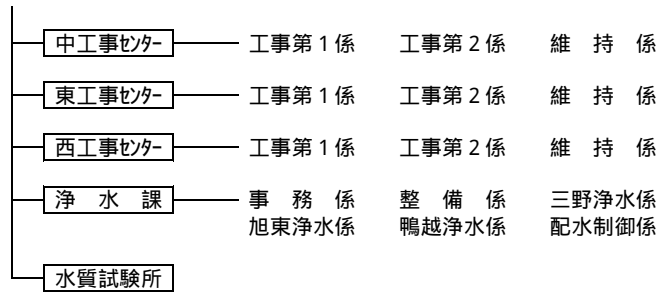

ウ 病院事業

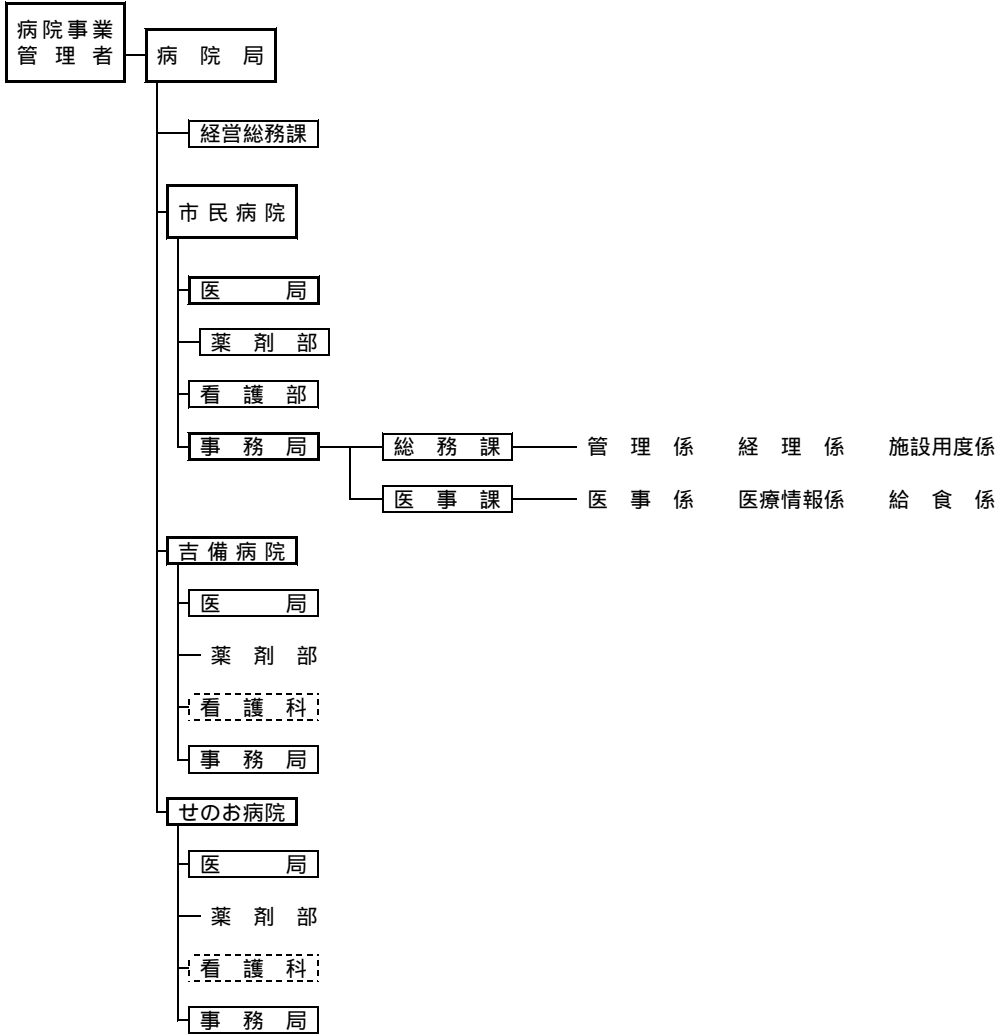

エ 市場事業

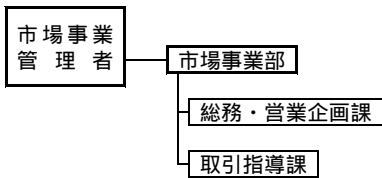

オ 消防機関

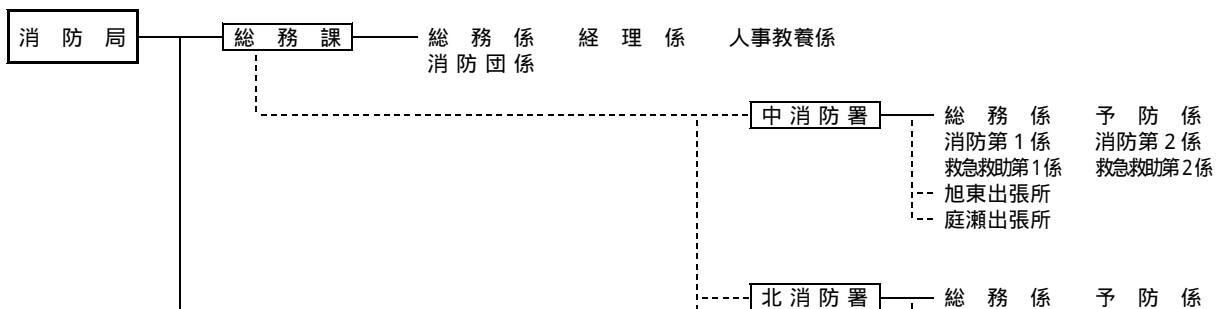

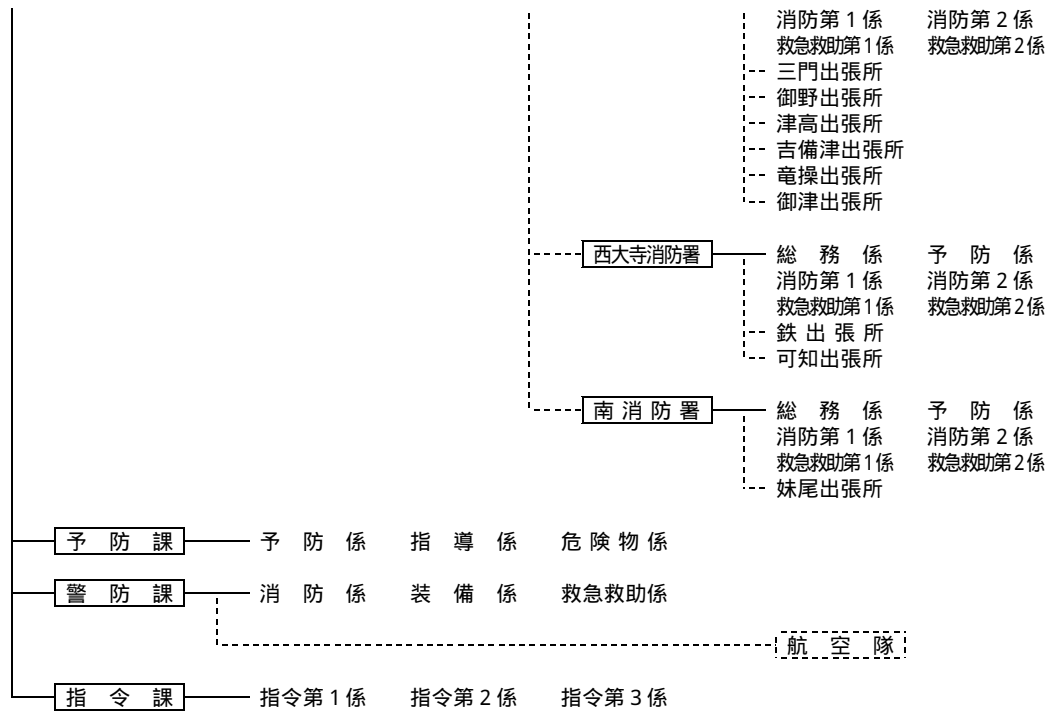

(2) 議会の事務部局

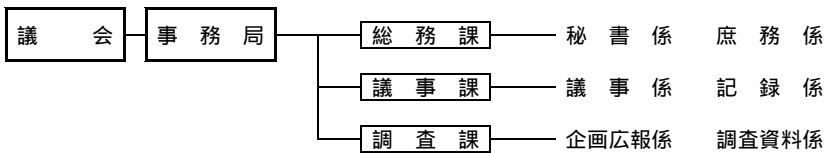

(3) 選挙管理委員会の事務部局

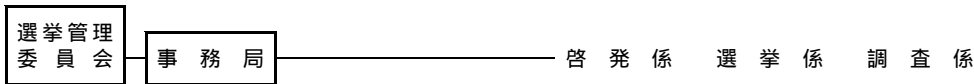

(4) 監査委員の事務部局



(5) 公平委員会の事務部局

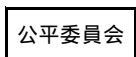

(6) 農業委員会の事務部局

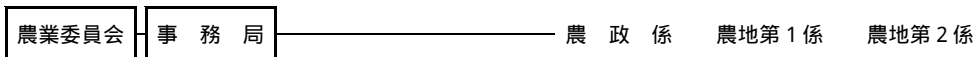

(7) 教育委員会の事務部局

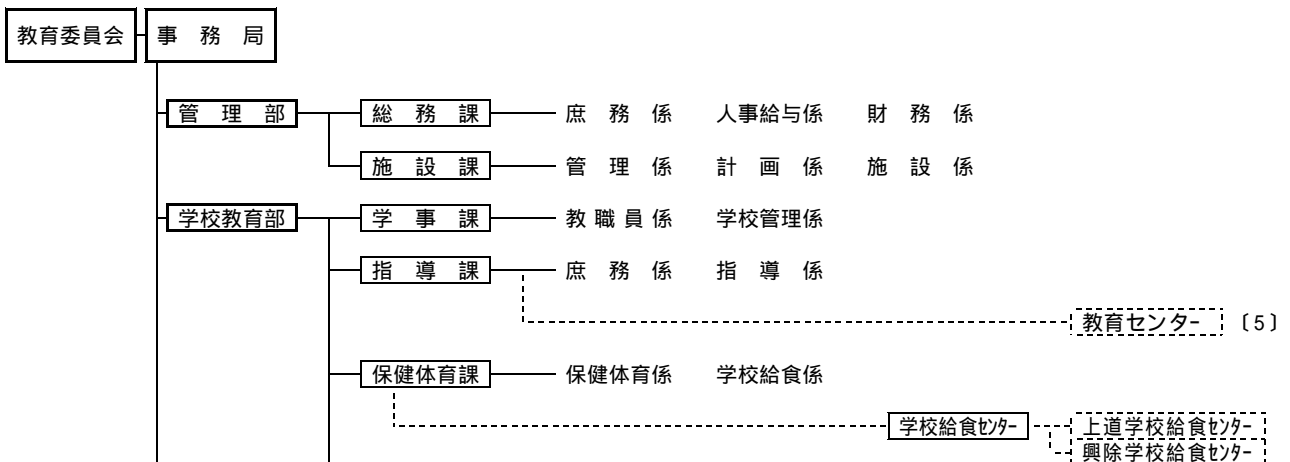

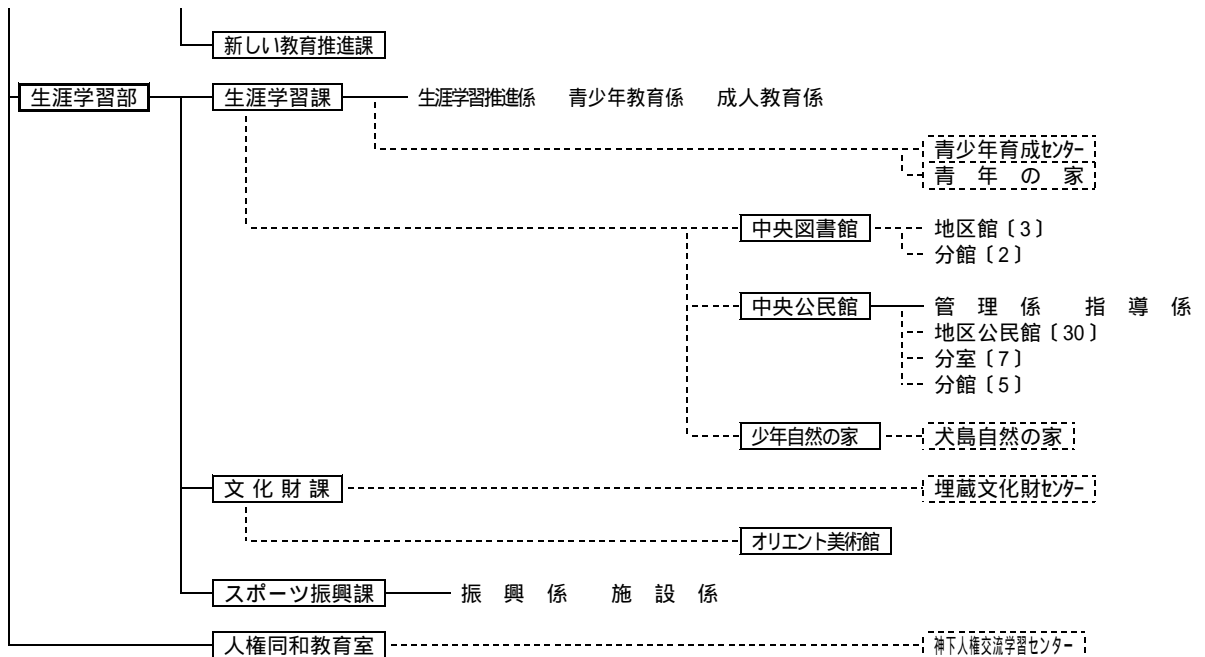

市立学校・園数

小学校	81校, 2分校
中学校	33校
高等学校	1校
幼稚園	68園(休園を含む。)

職員定数及び行政組織数 H15.4.1

区分	職員数	組織数				
		局相当	部相当	課相当	課内室相当	係相当
市長事務局	3,391	11	26	137	37	288
水道局	433	1	3	14		41
病院局	530	1	1	5		6
市場事業部	30		1	2		
消防局	522	1		8	1	48
議会事務局	37	1		3		6
選挙管理委員会事務局	17	1				3
監査事務局	14	1				
公平委員会	3					
農業委員会事務局	20	1				3
教育委員会事務局	1,199	1	3	15	6	19
合計	6,196	19	34	184	44	414

備考

- 組織数には
 (市長事務局)
 福祉施設は含まない。ただし、友楽園、松風園、会陽の里及び平井サンホームは含む。
 男女共同参画社会推進センターは含まない。
 (病院局)
 病院は含まない。ただし、病院事務局は含む。
 (教育委員会事務局)
 教育センター、図書館地区館・分館、地区公民館・分室・分館、学校園及び人権交流学習センターは含まない。
- 機構图中

は局相当組織を,
 は部相当組織を,
 は課相当組織を,
 は課内室相当組織を,

枠無しは係相当組織をそれぞれ表す。

岡山市が独自に発行している
各種統計調査の結果書のご利用について

岡山市ではこの統計書をはじめ、各種統計調査の結果書を発行しています。

これらは岡山市役所本庁舎内の行政資料室で閲覧することができます。

また、購入される場合は、行政資料室又は岡山市役所地下売店にて販売していますのでご案内いたします。

なお、インターネットを通じても各種データを提供しています。

岡山市統計情報のインターネットアドレスは
[<http://www.city.okayama.okayama.jp/soumu/toukei/index.htm>]
です。

岡山市の統計

平成15年版No.40

平成16年3月発行

発行 岡山市

編集 岡山市 総務局 行政管理部 文書管理公開課 統計係

〒700-8544 岡山市大供一丁目1番1号

(086) 803-1000 内線 3413・3414

直通 (086) 803-1051
