

# 岡山市の統計

平成16年版

No. 41

# 岡山市市民憲章

岡山市は美しい自然と豊かな風土に恵まれ、すぐれた教育文化の伝統を持っております。

私たち市民は、この岡山を愛し市民であることを誇りにしていますが、さらに、みんなの努力と協力によって、より美しく住みよい近代的民主社会を築いていくことを念願し、ここに岡山市民として実践していかなければならない日常生活の規範を定めます。

- 1 みんなに親切をつくし、あたたかい楽しいまちをつくりましょう。
- 1 秩序と規則を守り、明るい安全なまちをつくりましょう。
- 1 花や木をたいせつに育て、美しい緑のまちをつくりましょう。
- 1 紙くずやごみの始末をよくし、気持ちよい清潔なまちをつくりましょう。
- 1 文化財をたいせつに守り、伝統あるゆかしいまちをつくりましょう。

## 市 章



明治33年2月20日市議会で議決されました。一般公募により選定されたデザインで、中央に岡山の“岡”を図案化し、周囲に岡山を象徴する山（石山、天神山など）を配置したものです。

また、多方面への限りない発展と意欲をあらわし白で入っている十文字は潔癖と無限の広がりを示しています。

## 市 花



キ ク

## 市 木



クロガネモチ

## 市花木



サルスベリ

## 本書を利用される方に（凡例）

- 1 本書は、発行日現在の岡山市の行政区域内の資料を掲載した。ただし、国、県等の出先機関で、岡山市の資料が不明なものはそれらの機関の管内で表示し、その範囲を頭注または脚注で示した。
- 2 統計資料の内容は、できる限り最新のものを掲載するよう努めたが、主として平成11年～15年の年計、または年度計を掲載した。
- 3 資料の出所は、それぞれの統計表の末尾に記してある。  
また、統計数字利用に際しては頭注、脚注に特に注意されたい。  
資料の出所で、岡山市役所関係分については、岡山市という名称を省略してある。
- 4 統計表の時間区分は、次のとおりである。  
年（暦年） 1月1日～12月31日までの1年間  
年度（会計年度） 4月1日～翌年3月31日までの1年間
- 5 表示した統計数値は、その1けた下位で四捨五入してあり、総数と内容の計は一致しないことがある。
- 6 統計表の符号の用法は、次のとおりである。  
( r ) …… 訂正数字（本書の前号に掲載した数字の訂正）  
( - ) …… 該当無し、皆無  
( 0 ) …… 単位未満  
( … ) …… 不詳、資料未着、資料無し  
( ) …… 減少  
( ) …… 秘匿数字  
( p ) …… 暫定数字
- 7 内容についてのご意見またはお問い合わせは、各資料出所機関または岡山市総務局 行政管理部 文書管理公開課統計係（086-803-1000 内線 3413,3414 直通 086-803-1051）へご連絡ください。

## 統計表 目次

### 第1章 土地・気象

1	位置および範囲	2
2	地目別用途面積	3
3	気象の概況	2
4	市域面積および広ぼうの推移	4

### 第2章 人口・世帯

5	世帯数, 人口の推移	6
6	年齢各歳, 男女別住民基本台帳人口	8
7	年齢5歳階級, 学区別住民基本台帳人口	10
8	本庁・支所別住民基本台帳世帯数, 人口および面積	14
9	外国人登録人口	14
10	推計人口および人口増加	15
11	人口増加(自然増加)	16
12	人口増加(社会増加)	16
13	都道府県別転入転出者数	17
14	県内市町村別転入転出者数	18
15	国勢調査結果	
1)	人口および世帯数(調査時の市域)	20
2)	人口および世帯数(平成12年10月1日現在の市域に組み替え)	20
3)	年齢(5歳階級)別人口(平成12年10月1日現在の市域に組み替え)	20
4)	本庁・支所別人口	22
5)	本庁・支所別世帯数	22
6)	本庁・支所, 年齢(5歳階級), 男女別人口	22
7)	D I D(人口集中地区)人口	24
8)	昼間人口	25
9)	施設等の世帯数および世帯人員	25
10)	配偶関係(4区分), 年齢(5歳階級), 男女別15歳以上人口	24
11)	住宅の所有の関係(6区分), 住宅の建て方(7区分)別一般世帯数, 一般世帯人員, 1世帯当たり人員, 1世帯当たり延べ面積および1人当たり延べ面積	24
12)	本庁・支所, 住居の種類(2区分), 住宅の所有の関係(5区分)別一般世帯数及び一般世帯人員	26

13)	世帯の家族類型(16区分)別一般世帯数, 一般世帯人員および親族人員	26
14)	本庁・支所, 世帯の家族類型(16区分)別一般世帯数	28
15)	本庁・支所, 世帯の家族類型(16区分)別一般世帯人員	28
16)	労働力状態(8区分), 年齢(5歳階級), 男女別15歳以上人口	30
17)	産業大分類別15歳以上就業者数(平成12年10月1日現在の市域に組み替え)	32
18)	産業大分類, 年齢(5歳階級)男女別15歳以上就業者数	34
19)	産業大分類, 従業上の地位(6区分), 男女別15歳以上就業者数	36

### 第3章 経済

16	事業所・企業統計調査結果	
1)	経営組織別事業所数および従業者数の推移	40
2)	従業上の地位別従業者数の推移	41
3)	産業大分類別事業所数の推移	40
4)	産業大分類別従業者数の推移	40
5)	従業者規模別事業所数の推移(民営)	40
6)	産業大分類, 従業上の地位(4区分), 男女別従業者数	42
7)	産業大分類, 開設時期(12区分)別事業所数および従業者数(民営)	42
8)	産業中分類, 従業者規模(9区分)別事業所数および従業者数(民営)	44
9)	産業大分類, 本所・支所(3区分), 本所の所在地別事業所数および従業者数(外国会社を除く会社)	48
10)	本庁・支所, 産業大分類別事業所数および従業者数(民営)	50
11)	学区, 産業大分類別事業所数および従業者数	52
17	商業統計調査結果	
1)	産業小分類別商店数, 従業者数および年間商品販売額(飲食店を除く)	56
2)	産業小分類別その他の収入額, 商品手持額および売場面積(飲食店を除く)	60

3) 本庁・支所別商店数, 従業者数および年間商品販売額(飲食店を除く).....	64
4) 産業細分類別商店数, 従業者数および年間販売額(飲食店).....	65
5) 学区別商店数, 従業者数, 年間商品販売額および売場面積(飲食店を除く).....	66
18 工業統計調査結果	
1) 産業中分類, 従業者規模別事業所数, 従業者数および製造品出荷額等(従業者4人以上の事業所).....	70
2) 本庁・支所別事業所数, 従業者数および製造品出荷額等(従業者4人以上の事業所).....	72
3) 本庁・支所, 産業中分類別製造品出荷額等(従業者4人以上の事業所).....	72
4) 学区別事業所数, 従業者数及び製造品出荷額等(従業者4人以上の事業所).....	74
19 農業センサス結果	
1) 旧市町村, 専業別農家数.....	76
2) 旧市町村別経営耕地面積.....	78
3) 旧市町村, 作物の類別作付面積(果樹, 桑, 施設園芸作物を除く)...	80
4) 家畜飼養農家数と家畜数.....	82
5) 農家人口.....	83
6) 就業状態別世帯員数.....	83
7) 水稻作の作業を請負いに出した農家数と面積.....	82
8) 農業用機械所有農家数.....	82
9) 農産物販売金額規模別農家数.....	82
20 農業粗生産額.....	84
21 漁業センサス結果	
1) 海面漁業基本調査結果.....	84
2) 内水面漁業調査結果.....	86
22 魚種別漁獲量(海面漁業).....	88
23 市内商店街通行量.....	89
24 百貨店売上高.....	90
25 日本銀行岡山支店主要勘定.....	90
26 岡山県信用保証協会保証状況.....	91
27 手形交換状況.....	91
28 岡山市中小企業保証融資制度融資状況.....	92
29 市内金融機関数(本店・支店別).....	93
30 市内所在金融機関別預貯金残高.....	92
31 市内所在金融機関別貸付残高.....	92

32 農地の用途別転用状況.....	94
33 食肉市場と畜状況.....	94
34 食肉市場取引状況.....	94
35 中央卸売市場取扱状況.....	94

## 第4章 市民生活

36 市内消費者物価指数.....	98
37 企業物価指数.....	100
38 市内主要品目小売価格.....	102
39 酒類消費量.....	106
40 岡山市全世帯平均1か月間の消費支出.....	106
41 岡山市勤労者世帯平均1か月間の収入と支出.....	108
42 全国消費実態調査結果	
1) 1世帯当たり1か月間の収入と支出(二人以上の一般世帯).....	110
2) 1世帯当たり貯蓄・負債の現在高(二人以上の一般世帯).....	110
3) 1000世帯当たり主要耐久財の所有数量及び普及率(二人以上の一般世帯).....	111
43 社会生活基本調査結果	
1) 年齢, 男女, 行動の種類別総平均時間(週全体).....	112
2) 年齢, 男女, 行動の種類別総平均時間(日曜日).....	112
44 市民意識調査結果	
1) 岡山市への定住性.....	114
2) 岡山市へ住み続けたくない理由.....	114
3) 岡山市の施策・サービスに対する評価.....	115

## 第5章 電気・ガス・上下水道

45 電灯・電力需要状況.....	118
46 ガス業種別需要状況.....	119
47 上水道普及状況.....	119
48 上水道給水状況.....	120
49 工業用水道給水状況.....	120
50 下水道.....	121

## 第6章 情報通信・運輸

51 車両交通量(市内主要路線).....	124
52 自動車車種別登録台数.....	124
53 市内タクシー登録状況.....	125
54 J R西日本市内各駅乗車人員.....	126

55	西岡山駅貨物取扱状況	127
56	市内電車運転状況	127
57	市内バス運転状況	127
58	岡山港入港船舶及び船舶乗降人員	127
59	岡山港移出入貨物取扱状況	127
60	岡山空港利用状況	128
61	岡南飛行場運輸状況	129
62	一般加入電話数・公衆電話数	130
63	国内電報発着信状況	130
64	市内郵便関係施設	130

## 第7章 建設

65	市内道路状況	132
66	都市計画の地域別面積	133
67	建築確認申請の受付事務処理状況	133
68	公園・緑地	134
69	建築着工統計調査結果	
1)	構造別着工建築物	134
2)	用途別着工建築物床面積	134
3)	資金別、利用関係別新設住宅の戸数、 床面積	134
70	建物の棟数および床面積	
1)	総括	136
2)	木造家屋(課税分)	136
3)	木造以外の家屋(課税分)	137
71	高層建築物の棟数	138
72	市営住宅管理戸数	138
73	市営住宅建設状況	139
74	住宅統計調査結果	
1)	居住世帯の有無別住宅数及び人が 居住する住宅以外の建物数	140
2)	住宅数、人が居住する住宅以外の 建物数並びに世帯の種類別世帯数 及び世帯人員	140
3)	住宅の種類・構造、建築の時期別 住宅数	140
4)	住宅の種類、住宅の所有の関係別 住宅数、世帯数、世帯人員、1住 宅当たり居住室数、1住宅当たり 畳数、1住宅当たり延べ面積、1 人当たり畳数及び1室当たりの人 員	142
5)	設備状況別住宅数	142
6)	住宅の種類、1か月当たりの家賃 別借家数(1か月当たり間代別住 宅に同居する普通世帯数-特掲)	142
7)	住宅の種類、敷地に接している道 路の幅員別住宅数	142

8)	世帯の収入階級、世帯の種類、住 宅の所有の関係別普通世帯数	144
9)	建て替え・購入・新築等別平成6 年以降に建築された持ち家数	145
10)	住宅の所有の関係、家計を主に支 えるものの通勤時間別家計を主に 支えるものが雇用者である普通世 帯数	144

## 第8章 教育・文化・観光

75	市内の大学・短期大学の状況	148
76	市内の高等学校の学校数、生徒数及 び教員数	148
77	市内の中学校の学校数、生徒数及び 教員数	148
78	市内の小学校の学校数、児童数及び 教員数	149
79	市内の幼稚園の園数、園児数及び教 員数	149
80	市内の盲・ろう・養護学校の学校数、 生徒数及び教員数	150
81	市内の専修学校の学校数、生徒数及 び教員数	150
82	市内の各種学校の学校数、生徒数及 び教員数	150
83	高等学校卒業後の状況	151
84	中学校卒業後の状況	151
85	市立図書館蔵書冊数及びA V資料所 蔵状況	150
86	市立図書館貸出人員	152
87	市立図書館貸出冊数	152
88	西川アイブラザ利用状況	152
89	市立公民館利用状況	152
90	市立オリエント美術館入館状況	153
91	県立博物館入館状況	153
92	県総合文化センター利用状況	154
93	市立青年の家利用状況	154
94	市立少年自然の家利用状況	154
95	市民会館利用状況	
1)	岡山市民会館	154
2)	西大寺市民会館	154
96	岡山シンフォニーホール利用状況	156
97	市営体育施設利用状況	156
98	岡山市総合文化体育館利用状況	158
99	市内指定文化財数	158
100	市内観光客数	159
101	岡山市観光案内所利用状況	160

102	岡山後楽園入園状況	160
103	岡山城入場状況	161
104	岡山市半田山植物園入園状況	161
105	国民宿舎おかやま桃太郎荘利用状況	162

## 第9章 労働

106	就業構造基本調査結果	
1)	就業状態, 男女別 15歳以上人口	164
2)	従業上の地位, 雇用形態, 男女別 有業者数	164
3)	職業, 男女別有業者数	165
4)	過去1年以内の就業異動, 男女別 15歳以上人口	165
5)	従業上の地位, 年間就業日数, 就 業の規則性, 週間就業時間, 男女 別有業者数	166
6)	従業上の地位, 所得, 男女別有業 者数	168
107	毎月勤労統計調査地方調査結果	
1)	月別1人平均月間給与額	168
2)	月別1人平均月間出勤日数, 労働 時間数	169
108	一般職業紹介状況	170
109	適用法規別労働組合組織状況	170
110	雇用保険の給付状況	170
111	労働災害発生状況	171
112	岡山市勤労者福祉センター利用状況	171

## 第10章 社会福祉

113	市立福祉文化会館利用状況	174
114	ふれあいセンター利用状況	174
115	社会福祉関係施設数	175
116	保育所の状況	175
117	生活保護状況	175
118	民生委員数	176
119	世帯の労働力類型別被保護世帯数	177
120	高齢者福祉状況	176
121	障害者福祉状況	176
122	拠出制国民年金加入状況	176
123	国民年金給付状況	176
124	市民交通傷害保険金支払状況	178
125	国民健康保険老人医療給付状況	178
126	国民健康保険加入状況	178
127	国民健康保険給付状況	179

## 第11章 保健・医療・環境・清掃

128	人口動態	182
129	合計特殊出生率	182
130	死因別死亡者数	182
131	母子保健事業状況	183
132	老人保健事業状況	183
133	精神保健相談事業状況	183
134	特定給食施設等数	183
135	予防接種実施状況	183
136	結核予防事業実施状況	184
137	主要伝染病等の発生状況	184
138	健康づくりボランティア組織等の状 況	184
139	保健所保健師訪問指導状況	185
140	献血状況	185
141	市内医療施設数, 医療従事者数	185
142	市民病院科別患者数	186
143	吉備病院科別患者数	187
144	せのお病院科別患者数	187
145	岡山市夜間・休日急患診療所受診状 況	187
146	在宅当番医受診状況	187
147	食品営業施設監視状況	188
148	食肉衛生検査事業状況	188
149	食鳥衛生事業状況	188
150	狂犬病予防事業状況	188
151	環境衛生関係監視件数	188
152	環境衛生関係施設数	188
153	火葬及び埋葬	
1)	埋火葬許可証交付件数	189
2)	市営火葬場使用状況	189
154	墓地等施設数	189
155	大気環境測定結果	
1)	二酸化硫黄測定結果	190
2)	二酸化窒素測定結果	190
3)	ダイオキシン類環境測定結果	191
156	環境水質測定結果	191
157	自動車騒音・振動測定結果	193
158	公害苦情処理件数	193
159	ごみ収集・処理状況	194
160	資源化物回収状況	194
161	し尿収集・処理状況	195

## 第12章 警察・司法・消防

162	刑法犯認知検挙件数	198
-----	-----------	-----

163	く犯・不良行為少年補導状況	198
164	交通事故発生状況	200
165	交通違反検挙状況	200
166	運転免許保有者数	200
167	訴訟事件取扱状況	200
168	防火対象物の表示状況(適マーク)...	201
169	火災発生状況	202
170	火災原因別発生状況	202
171	事故別救急状況(出場件数)	202
172	風俗営業事業所数	203
173	古物商及び質屋数	204

## 第13章 行財政

174	歳入歳出決算額	206
175	一般会計歳入歳出決算額	206
176	特別会計歳出決算額	208
177	事業会計執行額	209
178	市債現在高	210
179	市税の概況	210
180	財政指標	210
181	選挙人名簿登録者数および投票率	211
182	歴代市長	213
183	歴代議長	214
184	所属会派別市議会議員数	214
185	年齢別議員数	214
186	市議会本会議開会および付議件数	215
187	市議会常任委員会開催日数	215
188	市議会特別委員会開催日数	215
189	市職員数	215

## 第14章 都市比較

190	都市比較	218
-----	------	-----

### <参考>

- ・学区区割図
- ・市域変遷図
- ・岡山市行政機構図



# 統計表

## 第 1 章

### 土地・気象

# 1 位置および範囲

(平成15年3月末日現在)

方位	地名	隣接地名	経度・緯度	距離
東端	岡山市 千手	邑久郡牛窓町	東経 134 07 11 北緯 34 37 10	東西 34.520Km
西端	〃 西山内	上房郡賀陽町	東経 133 44 31 北緯 34 46 01	
南端	〃 藤田	児島郡灘崎町	東経 133 50 43 北緯 34 32 55	南北 30.800Km
北端	〃 掛畑	御津郡加茂川町	東経 133 47 57 北緯 34 49 02	

資料 都市整備局都市開発部都市計画課

「<http://www.city.okayama.okayama.jp/toshi/tokei/siryousyu/top-siryou.htm>」

# 3 気象

年月次	平均気圧 (海面) (hPa)	気温(°C)			風速 (m/s)			降水量(mm)	
		平均	最高極	最低極	平均	最大	方向	合計	日最大
平成6年	1 015.2	16.8	39.3	- 2.6	2.1	11.2	WNW	800.5	100.0
7	1 015.3	15.6	36.7	- 2.8	2.0	12.8	WNW	1 028.0	112.5
8	1 015.5	15.6	37.7	- 3.0	2.7	×		1 007.0	53.0
9	1 015.2	16.1	35.1	- 4.9	3.0	17.5	N	1 047.5	91.5
10	1 015.4	17.3	36.4	- 4.3	3.0	17.1	N	1 261.0	102.0
11	1 014.9	16.5	35.0	- 4.6	3.3	19.5	SW	957.5	71.5
12	1 014.7	16.5	36.8	-2.4	2.6	18.1	WNW	813.0	41.0
13	1 014.6	16.3	38.0	-4.1	3.1	15.6	NW	1 282.5	69.5
14	1 014.7	16.6	36.7	-2.7	3.2	16.4	WNW	827.5	46.0
15	1 015.5	16.2	35.7	-4.5	3.1	17.6	W	1 190.0	64.5
15年1月	1 019.3	4.2	13.1	- 4.5	3.9	17.6	W	28.0	12.5
2	1 020.2	6.1	14.8	- 0.7	2.8	12.2	N	41.5	15.0
3	1 019.4	7.9	21.3	- 1.3	3.1	11.9	NNW	85.0	21.0
4	1 015.3	15.4	25.7	3.3	3.0	14.5	WSW	129.0	35.5
5	1 013.6	19.6	29.5	7.4	3.6	15.5	E	126.5	37.5
6	1 008.2	23.2	31.5	14.2	3.0	11.2	WSW	111.0	22.0
7	1 008.8	25.1	33.8	18.2	2.9	9.2	WSW	235.5	51.5
8	1 009.3	27.7	35.7	19.4	2.7	15.0	E	163.5	64.5
9	1 013.3	25.0	35.4	15.0	3.0	13.6	SW	70.5	15.0
10	1 017.0	17.5	27.8	7.7	2.6	13.1	NW	27.5	10.5
11	1 021.0	14.3	23.6	3.6	2.6	11.8	WNW	142.0	26.0
12	1 020.0	7.8	17.1	0.0	3.5	16.1	WNW	30.0	21.5

(注)表中の記号「×」は欠測または欠測回数が20%を超える場合の合計・平均・極値。

表中の記号「」は欠測を含む場合の合計・平均・極値。欠測回数は20%以下。

(1)日平均雲量1.5未満

(2)日平均雲量8.5以上

(3)震度計の機種更新により平成6年11月より無感地震はカウントされない方式となった。

平成6年の合計は1月から10月までの合計。

## 2 地目別用途面積

(単位 km<sup>2</sup>) (各年1月1日現在)

年次	市域 総面積	評価 総面積	法定免税点以上の面積														未法 満定 の免 面積 税積 点
			宅 地							田	畑	鉱泉地	池沼	山林	原野	雑種地	
			総数	商業 地区	住宅 地区	工業 地区	村落 地区	観光 地区	農用 施設								
12	513.28	294.81	69.30	9.16	37.68	4.53	17.51	0.10	0.32	109.47	19.72	0.00	1.18	61.99	2.40	12.77	17.98
13	513.28	294.50	69.70	9.15	37.98	4.53	17.54	0.11	0.39	108.86	19.71	0.00	1.12	62.11	2.40	12.82	17.78
14	513.28	294.40	70.11	9.18	38.25	4.55	17.60	0.11	0.42	108.13	19.67	0.00	1.11	62.39	2.41	12.86	17.72
15	513.29	304.12	71.44	9.22	38.77	4.57	18.31	0.09	0.48	109.47	21.14	0.00	1.11	66.75	2.56	13.33	18.32
16	513.29	303.84	71.96	9.29	39.05	4.57	18.46	0.09	0.49	108.79	21.15	0.00	1.11	66.63	2.57	13.37	18.25

(注) 固定資産概要調書による数値である。

(注) 平成12年度から、新たに農用施設の項目が加わった。

(注) 平成15年度から、評価地積を地積調査による登記簿面積に移行した。

資料 財政局税務部資産税課

## の 概 況

日照時間 合計 (h)	平均 湿度 (%)	天 気 日 数			降 水 日 数				現 象 日 数				地 震 回 数		年月次	
		(1)快晴	(2)曇	不照	mm 0.5≤	mm 1.0≤	mm 10.0≤	(4) mm 30.0≤	雪	霧	雷	積雪	有感	無感		
2 288.3	65	37	116	32	76	59	28	r	5	18	8	10	6	1 (3)	31	6
2 061.9	67	40	133	46	88	80	27	r	10	17	2	13	-	35	...	7
2 043.5 )	67	30	122	34	100	87	37	r	5	19	9	11	6	2	...	8
2 156.1	65	47	142	50	100	85	31	r	11	16	11	14	4	3	...	9
1 893.5	67	38	179	51	115	98	38		12	5	9	12	1	2	...	10
1 980.5	66	39	152	40	89	76	30	r	7	13	9	9	2	4	...	11
2 006.1	63	36	133	43	91	78	34		4	17	2	14	4	15	...	12
2 130.1	64	32	131	46	100	88	43		13	14	2	10 (5)...	8	...	...	13
2 034.6 )	46)	28	137	35	92	83	30		5	10	1	13	...	7	...	14
1 830.2 )	41)	22	157	55	116	106	45		5	16	2	6	...	2	...	15
152.5	49	3	7	3	6	5	1		-	7	-	-	...	-	...	1
116.5 )	40)	1	8	3)	6	6	1		-	4	-	-	...	-	...	2
162.9	44	-	13	4	9	7	5		-	4	-	1	...	-	...	3
148.1	38	3	16	11	11	11	5		1	-	-	-	...	-	...	4
201.7	47	5	14	5	10	9	4		1	-	-	1	...	-	...	5
133.6	31	-	23	7	16	15	4		-	-	-	1	...	-	...	6
119.5	27	-	21	5	14	13	9		1	-	-	1	...	-	...	7
152.9	37	-	18	1	11	11	4		2	-	-	1	...	1	...	8
185.2	50	5	12	3	9	9	3		-	-	-	1	...	-	...	9
184.4	53	3	9	2	5	4	1		-	-	-	-	...	-	...	10
109.3	35	2	14	9	14	14	7		-	-	1	-	...	-	...	11
163.6	54	-	2	2	5	2	1		-	1	1	-	...	2	...	12

(4) 平成4年から岡山県気象年報では50≤, 70≤, 100≤の区分が新設されたが、ここでの掲載は省略。

(5) 平成13年2月から観測機器変更に伴い、積雪は観測しないこととなった。

資料 岡山地方気象台「岡山県気象年報」

## 4 市域面積および広ぼうの推移

(ア)		(単位 km <sup>2</sup> )	
年 次	面 積		
明治22年末	(1)	5.77	
32年	(2)	9.66	
大正10年	(3)	23.52	
昭和 6年	(4)	47.49	
25年	(5)	53.24	
27年	(6)	116.42	
28年	(7)	124.80	
29年	(8)	153.43	
37年		158.78	
40年		158.97	
42年		159.15	
43年		159.24	
44年	(9)	249.35	
45年		249.36	
46年	(10)	488.22	
49年		488.33	
50年	(11)	510.46	
51年		510.48	
54年		510.59	
55年		510.60	
56年		510.61	
60年		510.72	
63年		513.26	
平成 8年		513.28	
<b>14年</b>		<b>513.29</b>	

(イ)		(単位 km)	
年 月 日		広 ぼう	
		東 西	南 北
(1)	明治22年6月1日	3.8	3.8
(2)	明治32年8月1日	5.4	5.9
(3)	大正10年3月1日	6.9	7.1
(4)	昭和6年4月1日	6.9	9.8
(5)	昭和25年12月1日	6.9	12.0
(6)	昭和27年4月1日	12.7	21.1
(7)	昭和28年3月1日	12.7	21.9
(8)	昭和29年4月1日	16.6	23.8
(9)	昭和44年2月18日	22.8	23.8
	昭和46年1月8日	30.7	23.8
	昭和46年3月8日	30.7	25.3
(10)	昭和46年5月1日	34.5	29.6
(11)	昭和50年5月1日	34.5	30.8

(注) 表(ア)の面積の異動で、上記以外は境界訂正・埋立・再測量等による。

資料 総務局 総務法制課

## 第 2 章

# 人 口 · 世 帶

## 5 世帯数, 人口の推移

(単位 世帯, 人, km<sup>2</sup>, 人/km<sup>2</sup>)

年次	世帯数	人口			市域面積	人口密度
		計	男	女		
明治22年	9 581	47 564	23 907	23 657	5.77	8 243
32	13 465	73 939	36 925	37 014	9.66	7 654
42	16 402	94 469	50 211	44 258	〃	9 779
大正8年	20 898	100 653	47 235	53 418	〃	10 420
9	20 507	96 384	44 421	51 963	〃	9 978
10	24 280	116 061	54 071	61 990	23.52	4 935
11	24 499	114 249	54 250	59 999	〃	4 858
12	25 867	117 235	55 577	61 658	〃	4 985
13	25 986	118 246	56 922	61 324	〃	5 028
14	27 533	121 512	57 751	63 761	〃	5 166
昭和元年	27 918	122 754	58 361	64 393	〃	5 219
2	28 241	125 071	59 594	65 477	〃	5 318
3	29 044	129 991	61 804	68 187	〃	5 527
4	29 527	131 985	63 422	68 563	〃	5 612
5	30 645	136 897	66 795	70 102	〃	5 821
6	33 441	148 436	71 623	76 813	47.49	3 126
7	33 974	151 632	73 704	77 928	〃	3 193
8	34 682	155 164	76 150	79 014	〃	3 267
9	35 332	160 136	79 034	81 102	〃	3 372
10	35 947	163 884	78 975	84 909	〃	3 451
11	36 614	169 167	81 665	87 502	〃	3 562
12	37 426	172 448	83 357	89 091	〃	3 631
13	37 511	174 096	83 974	90 122	〃	3 666
14	37 778	176 976	85 511	91 465	〃	3 727
15	36 496	163 552	77 381	86 171	〃	3 444
16	...	166 768	...	...	〃	3 512
17	...	167 374	...	...	〃	3 524
18	...	161 074	...	...	〃	3 392
19	...	163 190	...	...	〃	3 436
20	22 213	92 862	45 165	47 697	〃	1 955
21	25 566	107 690	52 420	55 270	〃	2 268
22	34 226	140 631	69 079	71 552	〃	2 961
23	36 407	150 084	73 656	76 428	〃	3 160
24	40 737	159 858	...	...	〃	3 366
25	38 958	162 904	78 400	84 504	53.24	3 060
26	43 569	171 228	...	...	〃	3 216
27	47 716	205 796	97 922	107 874	116.42	1 768
28	50 656	218 732	104 386	114 346	124.80	1 753
29	56 275	238 749	114 501	124 248	153.43	1 557
30	58 270	243 740	116 924	126 816	〃	1 589
31	60 549	251 214	120 571	130 643	〃	1 637
33	65 950	262 974	126 346	136 628	〃	1 714
34	68 320	269 430	129 185	140 245	〃	1 756
35	70 533	277 281	132 680	144 601	〃	1 807
36	73 821	284 612	136 628	147 984	〃	1 855
37	76 394	291 265	139 590	151 675	158.78	1 834
38	78 674	298 284	143 080	155 204	〃	1 879
39	81 676	306 892	147 375	159 517	〃	1 933
40	81 935	309 596	148 976	160 620	158.97	1 948
41	84 097	315 146	151 743	163 403	〃	1 982

## 5 世帯数, 人口の推移 (つづき)

(単位 世帯, 人, km<sup>2</sup>, 人/km<sup>2</sup>)

年次	世帯数	人 口			市域面積	人口密度
		計	男	女		
42	82 574	314 743	151 611	163 132	159.15	1 978
43	96 818	320 474	154 545	165 929	159.24	2 013
44	114 647	376 275	181 538	194 737	249.35	1 509
45	118 048	382 537	185 158	197 379	249.36	1 534
46	143 801	474 788	229 724	245 064	488.22	972
47	147 986	484 230	234 409	249 821	〃	992
48	152 731	494 947	239 773	255 174	〃	1 014
49	156 297	502 958	243 976	258 982	488.33	1 030
50	161 612	518 715	251 881	266 834	510.46	1 016
51	164 122	524 950	255 107	269 843	510.48	1 028
52	166 956	530 948	258 149	272 799	〃	1 040
53	170 011	538 050	261 585	276 465	〃	1 054
54	172 801	543 623	264 540	279 083	510.59	1 065
55	175 123	544 824	265 083	279 741	510.60	1 067
56	186 466	547 529	266 232	281 297	510.61	1 072
57	189 199	551 626	268 159	283 467	〃	1 080
58	192 021	556 826	270 606	286 220	〃	1 091
59	194 920	562 247	273 119	289 128	〃	1 101
60	197 417	566 972	275 091	291 881	510.72	1 110
61	200 550	572 202	277 736	294 466	〃	1 120
62	203 472	576 899	279 945	296 954	〃	1 130
63	206 404	581 383	281 888	299 495	513.26	1 133
平成元年	209 599	585 293	283 501	301 792	〃	1 140
2	213 026	589 334	285 295	304 039	〃	1 148
3	216 369	592 923	287 063	305 860	〃	1 155
4	219 798	596 078	288 357	307 721	〃	1 161
5	222 968	599 102	289 776	309 326	〃	1 167
6	226 279	602 809	291 550	311 259	〃	1 174
7	229 868	606 062	293 117	312 945	〃	1 181
8	233 660	610 169	295 093	315 076	513.28	1 189
9	237 369	614 053	296 951	317 102	〃	1 196
10	240 798	617 404	298 580	318 824	〃	1 203
11	243 498	619 294	299 294	320 000	〃	1 207
12	246 602	622 306	300 570	321 736	〃	1 212
13	249 184	624 487	301 388	323 099	〃	1 217
14	252 177	626 840	302 150	324 690	513.29	1 221
15	255 235	629 787	303 467	326 320	〃	1 227

(注) 世帯数・人口については明治22年～昭和14年, 20年, 21年は各年度末現在の現住戸数人口

昭和16年～19年は調査現在日不明(現住人口)

昭和15年, 22年, 25年は国勢調査人口(10月1日現在)

昭和23年, 24年, 26年は配給台帳人口(23年は8月1日現在, 他は年末現在)

昭和27年以後は各年末現在の住民登録人口, 住民基本台帳人口, 面積は各年末現在

昭和56年12月末から会社等の独身寮, 施設等の入居者個人をそれぞれ一世帯に計算を改めた。

資料 総務局行政管理部文書管理公開課

## 6 年齢各歳，男女別

年 齢	総 数	男	女	年 齢	総 数	男	女
総 数	630 675	303 908	326 767				
0～4歳	32 770	16 812	15 958	25～29歳	46 551	23 030	23 521
0	6 311	3 211	3 100	25	8 526	4 273	4 253
1	6 697	3 447	3 250	26	8 647	4 292	4 355
2	6 766	3 420	3 346	27	9 002	4 413	4 589
3	6 555	3 389	3 166	28	9 854	4 857	4 997
4	6 441	3 345	3 096	29	10 522	5 195	5 327
5～9歳	32 282	16 500	15 782	30～34歳	51 920	25 880	26 040
5	6 684	3 433	3 251	30	10 851	5 348	5 503
6	6 563	3 363	3 200	31	10 839	5 414	5 425
7	6 584	3 351	3 233	32	10 550	5 313	5 237
8	6 255	3 160	3 095	33	10 028	5 014	5 014
9	6 196	3 193	3 003	34	9 652	4 791	4 861
10～14歳	30 828	15 858	14 970	35～39歳	42 408	20 907	21 501
10	6 237	3 223	3 014	35	9 326	4 565	4 761
11	6 110	3 165	2 945	36	8 842	4 361	4 481
12	6 121	3 129	2 992	37	8 124	3 981	4 143
13	6 094	3 184	2 910	38	7 598	3 781	3 817
14	6 266	3 157	3 109	39	8 518	4 219	4 299
15～19歳	34 684	17 514	17 170	40～44歳	38 235	18 845	19 390
15	6 352	3 183	3 169	40	7 874	3 898	3 976
16	6 668	3 409	3 259	41	7 794	3 863	3 931
17	6 941	3 517	3 424	42	7 639	3 771	3 868
18	7 169	3 610	3 559	43	7 417	3 680	3 737
19	7 554	3 795	3 759	44	7 511	3 633	3 878
20～24歳	39 884	19 929	19 955	45～49歳	38 389	19 081	19 308
20	7 968	3 969	3 999	45	8 045	4 001	4 044
21	7 896	3 961	3 935	46	7 507	3 741	3 766
22	7 846	3 954	3 892	47	7 439	3 648	3 791
23	7 967	3 987	3 980	48	7 770	3 935	3 835
24	8 207	4 058	4 149	49	7 628	3 756	3 872



# 住民基本台帳人口

(平成16年6月30日現在)

年 齢	総 数	男	女	年 齢	総 数	男	女
50～54歳	42 956	21 328	21 628	75～79歳	23 236	9 739	13 497
50	7 423	3 735	3 688	75	5 612	2 455	3 157
51	7 963	3 946	4 017	76	4 744	2 052	2 692
52	8 210	4 053	4 157	77	4 564	1 916	2 648
53	9 410	4 703	4 707	78	4 536	1 867	2 669
54	9 950	4 891	5 059	79	3 780	1 449	2 331
55～59歳	47 069	22 977	24 092	80～84歳	14 531	4 956	9 575
55	11 354	5 550	5 804	80	3 401	1 266	2 135
56	11 483	5 598	5 885	81	3 307	1 150	2 157
57	10 168	4 970	5 198	82	2 867	952	1 915
58	6 370	3 134	3 236	83	2 612	835	1 777
59	7 694	3 725	3 969	84	2 344	753	1 591
60～64歳	39 554	19 038	20 516	85～89歳	7 879	2 290	5 589
60	8 468	4 038	4 430	85	1 861	588	1 273
61	8 280	3 981	4 299	86	1 666	468	1 198
62	8 482	4 144	4 338	87	1 669	470	1 199
63	7 963	3 842	4 121	88	1 418	395	1 023
64	6 361	3 033	3 328	89	1 265	369	896
65～69歳	32 215	14 772	17 443	90～94歳	3 877	949	2 928
65	5 747	2 647	3 100	90	1 131	278	853
66	6 682	3 092	3 590	91	907	247	660
67	6 909	3 206	3 703	92	775	186	589
68	6 868	3 068	3 800	93	573	131	442
69	6 009	2 759	3 250	94	491	107	384
70～74歳	30 257	13 303	16 954	95～99歳	1 022	178	844
70	6 127	2 732	3 395	95	354	70	284
71	6 594	2 947	3 647	96	281	48	233
72	6 183	2 734	3 449	97	184	31	153
73	6 178	2 630	3 548	98	110	18	92
74	5 175	2 260	2 915	99	93	11	82
				100歳以上	128	22	106

資料 総務局行政管理部文書管理公開課

7 年齢5歳階級, 学区

学区	総数	0～4歳	5～9	10～14	15～19	20～24	25～29	30～34	35～39
岡山市計	630 675	32 770	32 282	30 828	34 684	39 884	46 551	51 920	42 408
岡山中央南	6 440	116	136	176	210	334	477	428	323
岡山中央北	10 857	345	377	407	582	940	896	775	650
伊島	12 630	456	632	712	919	1 205	826	754	756
津島	11 522	492	607	656	882	1 314	694	779	707
御野	13 653	541	567	601	956	1 709	900	936	828
牧石	7 851	275	288	319	419	537	536	497	420
石井	6 297	155	178	179	270	455	425	375	331
三門	9 563	392	329	356	485	592	784	730	566
大野	6 544	387	323	242	303	355	552	627	497
出石	3 284	92	102	86	125	196	205	235	194
鹿田	15 232	819	721	616	727	1 012	1 277	1 415	1 277
大元	14 136	995	927	738	696	766	1 240	1 526	1 358
清輝	7 317	219	161	157	264	536	647	605	434
岡南	15 222	808	569	585	630	1 111	1 513	1 568	1 123
福浜	16 618	1 090	959	803	880	981	1 463	1 684	1 322
平福	10 195	772	594	546	538	565	855	1 066	749
芳泉	18 900	1 175	1 173	1 056	1 137	1 131	1 536	1 855	1 507
浦安	6 828	352	383	359	394	417	458	565	423
福島	6 180	328	327	289	282	343	434	501	431
南輝	11 133	473	520	526	562	655	651	822	680
旭東	6 608	232	185	202	308	362	385	414	394
平井	12 052	662	649	656	707	796	906	1 032	827
三勲	11 155	487	538	562	552	535	606	815	802
宇野	17 965	1 116	970	878	866	1 241	1 668	1 812	1 474
旭竜	4 811	211	192	220	229	236	343	399	323
操南	7 423	325	356	386	490	466	458	583	431
操明	7 774	517	534	508	442	421	618	773	653
富山	13 687	636	614	656	731	810	925	996	778
旭操	8 379	416	446	434	491	425	548	633	516
西	14 261	1 225	914	705	663	879	1 560	1 825	1 319
御南	9 831	902	693	521	474	573	1 061	1 288	830
陵南	12 683	986	802	693	729	768	1 090	1 294	980
芳田	10 385	726	624	543	540	625	975	1 083	863
芳明	10 010	669	596	536	528	608	912	1 020	798
甲浦	4 924	219	262	251	250	295	312	346	288
小串	1 815	43	50	70	81	81	117	86	64
財田	9 346	485	479	422	484	580	751	792	650
竜之口	6 954	410	415	367	449	461	499	535	495
高島	13 915	792	773	768	746	854	986	1 179	998
幡多	18 102	1 095	1 027	911	1 042	1 054	1 388	1 634	1 317

(注) 出石学区は平成14年4月から岡山中央北・岡山中央南・鹿田学区への自由通学区となり、世帯数・人口集計困難のため旧表示での掲載となっている。

牧山学区はH16.3.31付け牧山分校廃校のため牧石学区に統合

# 別住民基本台帳人口

(平成16年6月30日現在)

40～44	45～49	50～54	55～59	60～64	65～69	70～74	75～79	80～84	85歳以上	学 区
38 235	38 389	42 956	47 069	39 554	32 215	30 257	23 236	14 531	12 906	岡山市計
367	359	487	581	521	479	412	441	294	299	岡山中央南
615	619	710	789	715	558	570	523	388	398	岡山中央北
896	794	796	764	655	606	659	578	344	278	伊 島
836	800	706	708	521	437	509	393	254	227	津 島
798	808	840	827	774	621	711	572	366	298	御 野
419	483	571	641	564	484	515	410	242	231	牧 石
314	285	377	501	466	475	522	467	271	251	石 井
557	565	603	713	673	592	602	482	292	250	三 門
346	374	418	460	463	386	306	217	147	141	大 野
190	199	275	326	236	191	210	182	130	110	出 石
1 111	1 038	949	1 014	805	689	623	531	324	284	鹿 田
1 142	884	839	749	606	487	472	341	206	164	大 元
357	398	519	618	524	503	516	364	285	210	清 輝
896	910	949	1 084	875	841	716	487	330	227	岡 南
981	973	1 113	1 182	975	767	644	421	208	172	福 浜
584	550	606	700	651	453	400	262	172	132	平 福
1 304	1 223	1 370	1 345	1 004	704	589	410	206	175	芳 泉
416	404	554	613	439	352	299	201	108	91	浦 安
345	353	443	457	410	381	322	229	171	134	福 島
616	582	744	953	926	820	642	443	259	259	南 輝
304	370	472	525	489	488	514	420	297	247	旭 東
803	719	814	888	642	588	569	374	246	174	平 井
696	729	710	754	660	622	756	570	416	345	三 勲
1 259	1 036	1 072	1 164	881	767	754	498	272	237	宇 野
236	244	293	402	409	343	293	217	119	102	旭 竜
429	528	540	610	474	384	374	274	151	164	操 南
510	444	513	510	421	278	233	197	110	92	操 明
697	842	1 014	1 222	1 039	803	757	560	347	260	富 山
533	515	538	705	631	499	424	286	192	147	旭 操
956	812	778	770	591	414	326	264	135	125	西
643	551	487	535	405	273	224	185	99	87	御 南
830	805	837	800	653	455	382	260	182	137	陵 南
707	604	623	665	553	423	344	233	131	123	芳 田
646	589	606	663	553	438	378	243	136	91	芳 明
283	300	355	427	329	285	269	187	126	140	甲 浦
87	111	129	145	140	137	155	130	91	98	小 串
516	535	684	804	650	485	412	312	167	138	財 田
416	495	549	486	407	314	252	198	113	93	竜 之 口
806	814	901	1 061	886	765	621	470	264	231	高 島
1 204	1 166	1 241	1 382	1 120	778	707	493	283	260	幡 多

## 7 年齢5歳階級, 学区別住民

学区		総数	0~4歳	5~9	10~14	15~19	20~24	25~29	30~34	35~39
古可芥政開	都	5 337	232	217	227	291	355	396	343	258
	知	9 402	503	607	520	503	466	573	757	601
	子	13 157	907	996	841	745	643	860	1 242	1 086
	山	3 770	138	167	180	224	219	229	200	180
	田成	3 362	104	157	167	197	169	187	196	174
西大寺南	大	4 278	193	258	239	251	261	252	327	295
	大	9 704	432	509	445	483	547	630	702	584
	寺	3 135	145	108	119	138	167	218	210	154
	南	4 851	208	249	288	262	249	280	361	308
	神	3 030	149	131	128	172	162	184	187	131
幸朝大中馬	島	2 851	89	123	138	167	161	155	134	143
	日	2 650	78	91	94	133	127	149	129	105
	宮	1 507	56	68	69	86	75	73	75	61
	山	10 707	589	579	538	546	616	710	809	705
	下	2 440	69	91	113	121	117	149	154	125
桃平野横馬	丘	5 124	254	274	304	486	397	286	313	227
	津	3 875	195	147	166	194	205	279	264	204
	谷	3 226	101	117	139	185	179	160	165	148
	井	14 916	834	829	722	889	1 021	1 174	1 363	951
	上	1 207	31	43	64	72	76	61	53	46
庄加鯉吉妹	内	9 356	417	573	530	537	488	495	638	618
	茂	4 597	171	224	236	280	243	255	258	227
	山	3 473	156	177	188	214	202	204	232	199
	備	16 185	903	848	735	884	1 003	1 192	1 371	1 162
	尾	9 504	387	419	468	555	642	698	648	524
箕福浮城平	島	4 216	187	216	230	299	233	272	308	246
	田	11 074	598	615	607	643	647	834	875	680
	田	3 203	151	159	149	166	159	253	250	206
	東	3 834	200	237	332	339	231	153	227	278
	台島	5 365	240	257	270	335	362	354	373	302
御角興曾東	休	2 623	115	98	99	140	155	217	180	120
	山	1 395	34	44	59	84	97	69	66	52
	除	4 669	183	247	252	306	255	240	277	285
	根	2 003	95	81	87	122	113	85	130	100
	東	7 544	341	463	461	418	394	464	499	496
足大高福第	守	3 000	117	145	131	170	193	149	168	148
	井	1 615	38	45	61	86	96	88	99	62
	田	1 668	38	65	65	67	72	71	86	62
	谷	1 463	36	37	51	80	88	67	63	46
	一	3 424	151	150	151	197	207	257	237	178
第第	二	6 711	362	315	352	367	391	479	546	428
	三	2 742	107	114	115	187	177	173	123	127

# 基本台帳人口（つづき）

（平成16年6月30日現在）

40～44	45～49	50～54	55～59	60～64	65～69	70～74	75～79	80～84	85歳以上	学 区
276	356	456	473	455	312	269	185	114	122	古 都
516	520	614	763	738	605	502	302	155	157	可 知
921	716	787	871	771	603	500	285	208	175	芥 子 山
223	239	336	288	240	230	225	223	124	105	政 田
200	216	225	267	270	200	226	190	117	100	開 成
262	297	332	309	275	208	193	163	89	74	西大寺南
546	557	602	724	621	591	638	474	314	305	西大寺神
142	166	222	264	251	196	187	182	131	135	雄 豊
288	295	311	359	356	288	268	225	135	121	太 伯
180	167	213	272	238	158	207	141	111	99	幸 島
147	191	219	218	210	185	201	156	112	102	朝 日
95	154	194	273	214	180	198	181	132	123	大 宮
99	71	110	128	85	95	93	99	71	93	中 山
569	610	707	845	746	677	573	404	250	234	馬 屋 下
125	131	159	226	231	180	155	126	84	84	桃 丘
279	465	484	394	242	168	231	162	98	60	平 津
201	220	296	369	300	240	186	180	118	111	野 谷
164	203	238	302	248	211	253	188	119	106	横 井
897	859	1 007	1 132	949	636	613	494	295	251	馬 屋 上
51	82	102	92	75	92	76	87	58	46	庄 内
585	517	661	739	667	497	463	408	263	260	加 茂
237	333	304	394	327	253	317	236	142	160	鯉 山
196	229	237	272	225	207	174	169	96	96	吉 備
964	941	1 130	1 219	1 077	833	757	549	331	286	妹 尾
519	620	801	786	655	472	486	367	251	206	箕 島
242	257	294	348	292	205	216	149	222	110	福 田
654	682	879	969	683	521	413	357	417	191	浮 田
163	185	215	248	228	156	185	144	186	93	城 東 台
363	364	291	266	185	137	95	68	68	30	平 島
310	366	448	519	366	277	207	160	219	104	御 休
132	140	188	236	190	172	152	119	84	86	角 山
69	117	96	125	116	87	83	81	57	59	興 除
301	319	382	352	321	277	236	195	114	127	曾 根
100	129	131	165	155	141	127	113	72	57	東 疇
526	543	598	636	488	317	309	262	155	174	足 守
134	198	247	253	194	167	172	161	132	121	大 井
79	95	102	148	108	116	123	111	75	83	高 田
65	89	113	124	96	117	172	159	95	112	福 谷
49	87	118	115	75	99	156	119	98	79	第一 藤田
173	222	297	313	241	203	166	126	79	76	第二 藤田
387	404	546	532	478	388	288	239	114	95	第三 藤田
155	227	239	198	136	153	183	172	80	76	

資料 総務局行政管理部文書管理公開課

## 8 本庁・支所別住民基本台帳

(単位 世帯, 人, km<sup>2</sup>, 人/km<sup>2</sup>)

本庁・支所	平成 11 年 12 月 末					
	世帯数	人 口			面積	人口密度
		総数	男	女		
総 数	243 498	619 294	299 294	320 000	513.28	1 206.54
本 庁 (a)	167 925	398 080	192 717	205 363	160.78	2 475.93
西大寺支所 (b)	23 028	66 716	31 861	34 855	91.08	732.50
一宮支所	7 418	21 977	10 458	11 519	28.50	771.12
津高支所	6 687	18 321	9 037	9 284	49.28	371.77
高松支所	5 535	17 093	8 216	8 877	24.02	711.62
吉備支所	7 891	21 971	10 612	11 359	10.97	2 002.83
妹尾支所	5 269	14 981	7 371	7 610	6.35	2 359.21
福田支所	3 131	9 553	4 650	4 903	5.99	1 594.82
上道支所	5 247	15 875	7 618	8 257	27.41	579.17
興除支所	4 369	13 978	6 710	7 268	17.17	814.09
足守支所	2 859	8 044	3 797	4 247	69.46	115.81
藤田支所	4 139	12 705	6 247	6 458	22.27	570.50

## 9 外国人登録人口

年月次	総 数			国 籍			
	計	男	女	韓国・朝鮮	中 国	アメリカ	その他の国
平成11年末	6 699	3 111	3 588	3 850	1 508	137	1 204
12	7 243	3 413	3 830	3 836	1 814	144	1 449
13	7 472	3 470	4 002	3 800	2 127	157	1 388
14	7 876	3 630	4 246	3 735	2 598	147	1 396
15	8 202	3 781	4 421	3 636	2 999	145	1 422
15年1月末	7 852	3 628	4 224	3 724	2 582	150	1 396
2	7 824	3 607	4 217	3 721	2 574	151	1 378
3	7 882	3 634	4 248	3 734	2 636	149	1 363
4	8 057	3 703	4 354	3 708	2 802	148	1 399
5	8 043	3 701	4 342	3 688	2 806	147	1 402
6	8 027	3 695	4 332	3 664	2 806	144	1 413
7	8 069	3 691	4 378	3 664	2 853	139	1 413
8	8 025	3 669	4 356	3 646	2 843	139	1 397
9	8 022	3 668	4 354	3 650	2 840	134	1 398
10	8 188	3 766	4 422	3 652	2 962	146	1 428
11	8 195	3 767	4 428	3 641	2 981	148	1 425
12	8 202	3 781	4 421	3 636	2 999	145	1 422

本庁・支所	11 年 末	12 年 末	13 年 末	14 年 末	15 年 末
総 数	6 699	7 243	7 472	7 876	8 202
本 庁 (a)	5 580	5 989	6 226	6 598	6 925
西大寺支所 (b)	340	406	361	368	382
一宮支所	115	130	144	161	167
津高支所	135	144	139	151	149
高松支所	32	42	41	46	41
吉備支所	120	134	146	152	137
妹尾支所	80	96	118	109	107
福田支所	54	60	61	55	51
上道支所	68	77	71	66	69
興除支所	66	70	72	80	90
足守支所	6	4	5	6	7
藤田支所	103	91	88	84	77

(注) (a) 児島支所分を含む。

(b) 古都・朝日出張所分を含む。

資料 市民局市民サービス部市民課

## 世帯数，人口および面積

(単位 世帯，人，km<sup>2</sup>，人/km<sup>2</sup>)

本庁・支所	世帯数	平成15年12月末			面積	人口密度
		総数	男	女		
総数	255 235	629 787	303 467	326 320	513.29	1 226.96
本庁 (a)	175 170	404 451	195 039	209 412	160.79	2 515.40
西大寺支所(b)	24 126	67 001	32 059	34 942	91.08	735.63
一宮支所	7 747	22 092	10 496	11 596	28.50	775.16
津高支所	7 383	19 252	9 376	9 876	49.28	390.67
高松支所	5 858	17 447	8 387	9 060	24.02	726.35
吉備支所	8 553	23 411	11 267	12 144	10.97	2 134.09
妹尾支所	5 332	14 668	7 124	7 544	6.35	2 309.92
福田支所	3 452	10 176	4 950	5 226	5.99	1 698.83
上道支所	5 669	16 421	7 895	8 526	27.41	599.09
興除支所	4 674	14 198	6 889	7 309	17.17	826.91
足守支所	2 843	7 805	3 675	4 130	69.46	112.37
藤田支所	4 428	12 865	6 310	6 555	22.27	577.68

(注) (a)児島支所分を含む。

(b)古都・朝日出張所分を含む。

資料 総務局行政管理部文書管理公開課

## 10 推計人口および人口増加

(各年9月末現在)

年月次	推計人口			人口増加			
	計	男	女	計	自然増加	社会増加	外国人増加
平成10年	627 650	303 900	323 750	3 381	2 811	445	125
11	629 805	304 748	325 057	2 155	2 436	△ 390	109
(平成12年国調)	626 642	302 339	324 303				
13	628 953	302 966	325 987	2 311	2 370	△ 347	288
14	631 903	304 044	327 859	2 950	2 433	254	263
15	635 232	305 553	329 679	3 329	2 015	930	384
14年10月末	632 381	304 304	328 077	478	236	64	178
11	632 710	304 494	328 216	329	184	125	20
12	632 946	304 571	328 375	236	151	45	40
15年1月末	632 913	304 557	328 356	△ 33	7	△ 16	△ 24
2	632 941	304 513	328 428	28	129	△ 73	△ 28
3	631 120	303 387	327 733	△ 1 821	67	△ 1 946	58
4	633 705	304 718	328 987	2 585	188	2 222	175
5	634 279	304 975	329 304	574	190	398	△ 14
6	634 528	305 162	329 366	249	217	48	△ 16
7	634 969	305 416	329 553	441	261	138	42
8	635 128	305 504	329 624	159	228	△ 25	△ 44
9	635 232	305 553	329 679	104	157	△ 50	△ 3

注1) 平成9年から11年は、平成7年国勢調査人口を基数とし、その後の増減を加減して計上している。

注2) 平成13年からは、平成12年国勢調査人口を基数とし、その後の増減を加減して計上している。

資料 岡山県企画振興部統計管理課「岡山県流動人口調査結果」

## 11 人口増加（自然増加）

年月次	出生			死亡			自然増加		
	総数	男	女	総数	男	女	総数	男	女
平成11年	6 891	3 624	3 267	4 515	2 442	2 073	2 376	1 182	1 194
12	6 939	3 535	3 404	4 491	2 402	2 089	2 448	1 133	1 315
13	6 892	3 583	3 309	4 609	2 427	2 182	2 283	1 156	1 127
14	6 964	3 525	3 439	4 515	2 426	2 089	2 449	1 099	1 350
15	<b>6 591</b>	<b>3 323</b>	<b>3 268</b>	<b>4 730</b>	<b>2 519</b>	<b>2 211</b>	<b>1 861</b>	<b>804</b>	<b>1 057</b>
15年1月	596	317	279	589	307	282	7	10	3
2	527	261	266	398	223	175	129	38	91
3	520	256	264	453	239	214	67	17	50
4	564	289	275	376	207	169	188	82	106
5	554	267	287	364	204	160	190	63	127
6	560	297	263	343	171	172	217	126	91
7	577	291	286	316	163	153	261	128	133
8	566	279	287	338	182	156	228	97	131
9	544	273	271	387	208	179	157	65	92
10	597	308	289	423	220	203	174	88	86
11	472	239	233	354	195	159	118	44	74
12	514	246	268	389	200	189	125	46	79

(注)外国人を含まない。

厚生労働省の人口動態統計調査の数値とは異なる。

資料 市民局市民サービス部市民課

## 12 人口増加（社会増加）

年月次	転入								
	総数			県外			県内		
	計	男	女	計	男	女	計	男	女
平成11年	26 012	14 252	11 760	17 737	10 302	7 435	8 275	3 950	4 325
12	26 550	14 374	12 176	17 730	10 185	7 545	8 820	4 189	4 631
13	25 891	14 033	11 858	17 278	9 922	7 356	8 613	4 111	4 502
14	25 659	13 823	11 836	17 189	9 684	7 505	8 470	4 139	4 331
15	<b>25 823</b>	<b>14 074</b>	<b>11 749</b>	<b>17 332</b>	<b>9 963</b>	<b>7 369</b>	<b>8 491</b>	<b>4 111</b>	<b>4 380</b>
15年1月	1 441	753	688	866	478	388	575	275	300
2	1 565	848	717	951	557	394	614	291	323
3	4 281	2 290	1 991	2 901	1 586	1 315	1 380	704	676
4	5 364	2 966	2 398	4 084	2 341	1 743	1 280	625	655
5	1 864	1 008	856	1 182	692	490	682	316	366
6	1 533	859	674	1 027	608	419	506	251	255
7	1 959	1 129	830	1 356	841	515	603	288	315
8	1 609	880	729	1 108	635	473	501	245	256
9	1 614	875	739	1 081	614	467	533	261	272
10	1 808	1 013	795	1 120	676	444	688	337	351
11	1 286	680	606	779	445	334	507	235	272
12	1 499	773	726	877	490	387	622	283	339

年月次	転出									社会増加
	総数			県外			県内			
	計	男	女	計	男	女	計	男	女	
平成11年	26 564	14 768	11 796	18 168	10 535	7 633	8 396	4 233	4 163	△ 552
12	26 032	14 292	11 740	18 146	10 348	7 798	7 886	3 944	3 942	518
13	26 078	14 428	11 650	18 241	10 537	7 704	7 837	3 891	3 946	△ 187
14	25 604	14 055	11 549	17 946	10 288	7 658	7 658	3 767	3 891	55
15	<b>24 721</b>	<b>13 525</b>	<b>11 196</b>	<b>16 998</b>	<b>9 599</b>	<b>7 399</b>	<b>7 723</b>	<b>3 926</b>	<b>3 797</b>	<b>1102</b>
15年1月	1 457	775	682	869	483	386	588	292	296	△ 16
2	1 638	909	729	1 086	619	467	552	290	262	△ 73
3	6 227	3 460	2 767	4 912	2 775	2 137	1 315	685	630	△ 1946
4	3 142	1 786	1 356	2 121	1 247	874	1 021	539	482	2222
5	1 466	812	654	956	556	400	510	256	254	398
6	1 485	792	693	975	556	419	510	236	274	48
7	1 821	999	822	1 288	723	565	533	276	257	138
8	1 634	867	767	1 117	616	501	517	251	266	△ 25
9	1 664	890	774	1 081	576	505	583	314	269	△ 50
10	1 598	851	747	1 042	579	463	556	272	284	210
11	1 209	643	566	701	387	314	508	256	252	77
12	1 380	741	639	850	482	368	530	259	271	119

資料 岡山県企画振興部統計管理課



### 13 都道府県別転入転出者数

(平成15年)

区 分	転入者数			転出者数			転入超過数 (1)-(2)
	総数(1)	男	女	総数(2)	男	女	
県 外 計	17 488	10 021	7 467	17 251	9 742	7 509	237
北海道	159	90	69	168	96	72	△ 9
青森県	47	27	20	41	19	22	6
岩手県	33	19	14	23	11	12	10
宮城県	62	36	26	107	58	49	△ 45
秋田県	16	11	5	33	20	13	△ 17
山形県	17	9	8	12	4	8	5
福島県	42	25	17	24	9	15	18
茨城県	107	65	42	92	52	40	15
栃木県	38	20	18	52	31	21	△ 14
群馬県	58	36	22	30	17	13	28
埼玉県	374	236	138	406	242	164	△ 32
千葉県	384	231	153	458	271	187	△ 74
東京都	1166	674	492	1527	855	672	△ 361
神奈川県	557	328	229	698	398	300	△ 141
新潟県	58	24	34	66	34	32	△ 8
富山県	58	33	25	52	27	25	6
石川県	90	54	36	90	54	36	0
福井県	43	26	17	37	20	17	6
山梨県	21	11	10	40	23	17	△ 19
長野県	84	46	38	105	58	47	△ 21
岐阜県	89	59	30	84	44	40	5
静岡県	209	114	95	209	114	95	0
愛知県	451	257	194	530	327	203	△ 79
三重県	113	70	43	124	69	55	△ 11
滋賀県	182	111	71	199	115	84	△ 17
京都府	474	290	184	417	231	186	57
大阪府	1684	998	686	1734	956	778	△ 50
兵庫県	1617	938	679	1663	913	750	△ 46
奈良県	178	109	69	184	107	77	△ 6
和歌山県	66	46	20	68	50	18	△ 2
鳥取県	616	364	252	488	268	220	128
島根県	524	287	237	412	215	197	112
広島県	2902	1643	1259	2639	1486	1153	263
山口県	654	367	287	625	365	260	29
徳島県	250	144	106	187	110	77	63
香川県	932	526	406	852	500	352	80
愛媛県	705	376	329	586	341	245	119
高知県	322	174	148	258	150	108	64
福岡県	783	440	343	724	437	287	59
佐賀県	72	41	31	59	37	22	13
長崎県	174	90	84	132	74	58	42
熊本県	213	122	91	162	90	72	51
大分県	115	61	54	128	64	64	△ 13
宮崎県	110	58	52	104	57	47	6
鹿児島県	160	101	59	118	70	48	42
沖縄県	96	56	40	80	46	34	16
国 外	383	178	205	424	207	217	△ 41

(注) 前年10月から同年9月まで

資料 岡山県企画振興部統計管理課

## 14 県内市町村別転入転出者数

(平成15年)

区 分	転 入 者 数			転 出 者 数			転入超過数 (1)-(2)
	総数(1)	男	女	総数(2)	男	女	
県 内 計	8 480	4 140	4 340	7 787	3 923	3 864	693
倉敷市	2 753	1 351	1 402	2 616	1 295	1 321	137
津山市	539	294	245	480	266	214	59
玉野市	616	300	316	523	268	255	93
笠岡市	157	84	73	105	68	37	52
井原市	72	34	38	59	28	31	13
総社市	457	218	239	442	222	220	15
高梁市	195	90	105	108	57	51	87
新見市	167	93	74	115	65	50	52
備前市	267	125	142	198	102	96	69
御津町	142	73	69	138	68	70	4
建部町	64	30	34	78	40	38	Δ 14
加茂川町	58	29	29	61	29	32	Δ 3
瀬戸町	219	105	114	219	116	103	0
山陽町	304	139	165	456	214	242	Δ 152
赤坂町	47	20	27	42	27	15	5
熊山町	86	43	43	138	62	76	Δ 52
吉井町	42	20	22	24	11	13	18
日生町	67	33	34	34	14	20	33
吉永町	46	25	21	36	20	16	10
佐伯町	46	22	24	26	13	13	20
和气町	134	55	79	78	31	47	56
牛窓町	79	38	41	72	33	39	7
邑久町	191	89	102	252	118	134	Δ 61
長船町	178	83	95	176	88	88	2
灘崎町	141	64	77	148	75	73	Δ 7
早島町	131	67	64	182	94	88	Δ 51
山手村	21	8	13	21	5	16	0
清音村	26	12	14	13	5	8	13
船穂町	27	14	13	15	9	6	12
金光町	44	20	24	51	24	27	Δ 7
鴨方町	61	36	25	38	24	14	23
寄島町	22	8	14	15	7	8	7
里庄町	34	15	19	26	13	13	8
矢掛町	51	24	27	34	19	15	17
美星町	9	3	6	4	1	3	5
芳井町	11	6	5	5	3	2	6
真備町	76	36	40	86	40	46	Δ 10
有漢町	14	4	10	9	1	8	5
北房町	21	6	15	18	11	7	3
賀陽町	79	45	34	57	27	30	22

## 14 県内市町村別転入転出者数（つづき）

区 分	(平成15年)						
	転 入 者 数			転 出 者 数			転入超過数 (1)-(2)
	総数(1)	男	女	総 数(2)	男	女	
成 羽 町	28	11	17	17	9	8	11
川 上 町	15	3	12	10	5	5	5
備 中 町	18	9	9	8	5	3	10
大 佐 町	18	9	9	13	9	4	5
神 郷 町	11	4	7	14	8	6	△ 3
哲 多 町	15	5	10	13	9	4	2
哲 西 町	9	2	7	6	2	4	3
勝 山 町	83	43	40	42	26	16	41
落 合 町	67	30	37	51	29	22	16
湯 原 町	8	5	3	11	8	3	△ 3
久 世 町	68	36	32	23	13	10	45
美 甘 村	6	1	5	7	4	3	△ 1
新 庄 村	5	0	5	2	1	1	3
川 上 村	11	6	5	6	2	4	5
八 束 村	16	8	8	14	5	9	2
中 和 村	3	3	0	1	1	0	2
加 茂 町	18	7	11	19	9	10	△ 1
富 村	1	0	1	6	2	4	△ 5
奥 津 町	5	3	2	3	1	2	2
上 斎 原 村	0	0	0	2	1	1	△ 2
阿 波 村	3	2	1	0	0	0	3
鏡 野 町	31	12	19	26	16	10	5
勝 田 町	14	7	7	15	7	8	△ 1
勝 央 町	45	23	22	32	17	15	13
奈 義 町	30	18	12	20	10	10	10
勝 北 町	15	6	9	28	12	16	△ 13
大 原 町	13	5	8	9	4	5	4
東 粟 倉 村	0	0	0	0	0	0	0
西 粟 倉 村	4	1	3	3	0	3	1
美 作 町	69	38	31	48	25	23	21
作 東 町	12	7	5	23	11	12	△ 11
英 田 町	13	8	5	20	8	12	△ 7
中 央 町	48	26	22	34	19	15	14
旭 町	24	9	15	14	5	9	10
久 米 南 町	24	13	11	26	14	12	△ 2
久 米 町	21	9	12	12	6	6	9
柵 原 町	15	10	5	11	7	4	4

(注) 前年10月から同年9月まで

資料 岡山県企画振興部統計管理課

## 15 国勢調

(各年10月)

### (1) 人口および世帯数

年次	世帯数	人		
		総数	男	女
大正 9年	21 423	94 585	45 779	48 806
14	28 005	124 521	61 267	63 254
昭和 5年	33 083	139 222	69 290	69 932
10	35 837	166 144	81 594	84 550
15	36 496	163 552	77 381	86 171
22	34 226	140 631	69 079	71 552
25	38 958	162 904	78 400	84 504
30	54 710	235 754	113 306	122 448
35	65 949	260 773	124 681	136 092
40	81 016	291 825	139 348	152 477
45	111 265	375 106	180 456	194 650
50	156 933	513 471	248 453	265 018
55	178 929	545 765	264 648	281 117
60	191 318	572 479	277 727	294 752
平成 2年	207 731	593 730	287 368	306 362
7	231 678	615 757	298 231	317 526
12	244 010	626 642	302 339	324 303

### (2) 人口および世帯数（平成12年10月）

年次	世帯数	人		
		総数	男	女
昭和30年	81 772	364 658	175 507	189 151
35	93 473	387 484	185 661	201 823
40	110 439	417 908	199 575	218 333
45	132 403	460 542	221 536	239 006
50	156 933	513 471	248 453	265 018
55	178 876	545 583	264 557	281 026
60	191 318	572 479	277 727	294 752
平成2年	207 731	593 730	287 368	306 362
7	231 678	615 757	298 231	317 526
12	244 010	626 642	302 339	324 303

### (3) 年齢（5歳階級）別人口（平成12年）

年次	総数	0～4歳	5～9	10～14	15～19	20～24	25～29	30～34	35～39	40～44
昭和30年	364 658	29 555	40 010	36 812	34 489	35 250	32 027	25 539	21 088	21 939
35	387 484	29 340	30 230	41 213	41 488	32 642	35 146	32 462	25 621	21 108
40	417 908	32 441	30 424	31 462	46 904	38 655	34 174	36 657	33 355	25 913
45	460 542	37 544	33 738	31 633	37 731	48 798	41 513	35 859	37 703	33 488
50	513 471	47 037	38 609	34 815	36 451	41 370	51 547	44 007	36 636	38 314
55	545 765	40 107	46 679	39 009	38 672	39 561	41 113	51 978	43 998	36 453
60	572 479	36 919	39 595	47 117	42 037	41 694	38 576	41 543	51 952	43 874
平成2年	593 730	33 675	36 808	40 072	50 202	45 085	39 211	38 984	41 426	51 730
7	615 757	31 624	33 000	36 773	43 686	55 205	43 168	40 288	39 133	41 532
12	626 642	32 747	30 798	32 862	39 482	47 589	51 557	43 568	39 690	38 440

(注) 昭和55年の組替人口(総数)は545,583人であるが、内訳が不詳のため調査時の市域の数字を掲載。

# 査結果

1日現在)

(調査時の市域)

(単位 世帯, 人, km<sup>2</sup>, 人/km<sup>2</sup>)

指数 (大正9年の人口=100)	女100人 につき男	1世帯当たり 人	面積	人口密度	年次
100	93.8	4.42	9.66	9 791	9
132	96.9	4.45	23.52	5 294	14
147	99.1	4.21	23.52	5 919	5
176	96.5	4.64	47.49	3 499	10
173	89.8	4.48	47.49	3 444	15
149	96.5	4.11	47.49	2 961	22
172	92.8	4.18	47.49	3 430	25
249	92.5	4.31	153.43	1 537	30
276	91.6	3.95	153.43	1 700	35
308	91.4	3.60	158.97	1 836	40
397	92.7	3.37	249.36	1 504	45
543	93.7	3.27	510.46	1 006	50
577	94.1	3.05	510.60	1 069	55
605	94.2	2.99	510.72	1 121	60
628	93.8	2.86	513.26	1 157	2
651	93.9	2.66	513.26	1 200	7
<b>663</b>	<b>93.2</b>	<b>2.57</b>	<b>513.28</b>	<b>1 221</b>	<b>12</b>

資料 総務省統計局「国勢調査報告」

1日現在の市域に組み替え)

(単位 世帯, 人, %, km<sup>2</sup>, 人/km<sup>2</sup>)

対5年前 増加率	指数 (昭和30年の人口=100)	女100人 につき男	1世帯当たり 人	面積	人口密度	年次
8.5	100	92.8	4.46	513.26	710	30
6.3	106	92.0	4.15	513.26	755	35
7.9	115	91.4	3.78	513.26	814	40
10.2	126	92.7	3.48	513.26	897	45
11.5	141	93.7	3.27	513.26	1 000	50
6.3	150	94.1	3.05	513.26	1 063	55
4.9	157	94.2	2.99	513.26	1 115	60
3.7	163	93.8	2.86	513.26	1 157	2
3.7	169	93.9	2.66	513.26	1 200	7
<b>1.8</b>	<b>172</b>	<b>93.2</b>	<b>2.57</b>	<b>513.28</b>	<b>1 221</b>	<b>12</b>

資料 総務局行政管理部文書管理公開課

10月1日現在の市域に組み替え)

45~49	50~54	55~59	60~64	65~69	70~74	75~79	80~84	85歳以上	年齢不詳	年次
19 824	18 340	15 564	11 334	8 877	6 933	4 475	1 920	682	-	30
21 614	19 285	17 586	14 318	9 972	7 186	4 852	2 506	915	-	35
20 959	21 187	18 780	16 485	12 929	8 295	5 224	2 798	1 266	-	40
26 149	20 861	20 516	17 826	15 126	11 040	6 246	3 206	1 565	-	45
33 621	25 699	20 295	20 054	16 756	13 274	8 729	4 076	2 034	147	50
37 681	32 791	24 941	19 490	18 741	14 972	10 655	5 971	2 739	214	55
35 849	36 899	32 057	24 174	18 374	16 932	12 679	7 760	4 245	203	60
43 472	35 198	35 937	31 140	22 950	16 960	14 528	9 551	6 173	628	2
51 991	43 108	34 886	35 241	29 860	21 167	14 739	11 284	8 513	559	7
<b>40 668</b>	<b>50 312</b>	<b>41 527</b>	<b>33 799</b>	<b>33 301</b>	<b>27 413</b>	<b>18 949</b>	<b>12 118</b>	<b>11 680</b>	<b>142</b>	<b>12</b>

資料 総務局行政管理部文書管理公開課

## 15 国勢調査

(各年10月)

### (4) 本庁・支

年次	総数	本庁	西大寺	一宮	津高	高松
昭和30年	364 658	235 754	46 068	8 887	8 510	11 910
35	387 484	260 773	45 984	8 629	8 369	11 491
40	417 908	291 825	46 868	8 904	8 108	11 171
45	460 542	325 931	49 175	11 620	8 471	11 518
50	513 471	355 019	55 206	14 970	11 896	13 748
55	545 765	366 306	59 355	17 223	13 876	15 000
60	572 479	380 405	60 632	19 506	14 919	15 361
平成2年	593 730	394 377	60 625	20 517	15 007	15 422
7	615 757	405 832	63 853	21 130	16 496	15 529
12	626 642	408 874	65 439	21 443	18 685	16 801

(注) 昭和55年の組替人口(総数)は545,583人であるが、内訳が不詳のため調査時の市域の数字を掲載。

### (5) 本庁・支

年次	総数	本庁	西大寺	一宮	津高	高松
昭和30年	81 772	54 710	9 900	1 836	1 711	2 507
35	93 473	65 949	10 320	1 847	1 762	2 483
40	110 439	81 016	11 434	2 080	1 825	2 573
45	132 403	98 392	12 873	3 043	2 068	2 832
50	156 933	114 033	15 252	4 182	3 310	3 560
55	178 929	128 307	17 129	5 011	4 187	3 920
60	191 318	136 541	17 793	5 752	4 620	4 090
平成2年	207 731	149 154	18 359	6 125	4 686	4 291
7	231 678	166 336	20 306	6 620	5 747	4 584
12	244 010	172 665	21 760	7 032	6 873	5 137

(注) 昭和55年の組替世帯(総数)は178,876世帯であるが、内訳が不詳のため調査時の市域の数字を掲載。

### (6) 本庁・支所、年齢

本庁・支所	総数(1)			年齢別									
	総数	男	女	0~4歳	5~9	10~14	15~19	20~24	25~29	30~34	35~39	40~44	45~49
岡山市計	626 642	302 339	324 303	32 747	30 798	32 862	39 482	47 589	51 557	43 568	39 690	38 440	40 668
本庁	408 874	198 363	210 511	21 808	19 526	20 558	26 010	34 952	35 942	30 328	26 924	24 869	25 549
西大寺支所	65 439	31 043	34 396	3 507	3 430	3 539	3 624	3 533	4 780	4 155	3 893	3 924	4 205
一宮支所	21 443	10 115	11 328	1 136	1 042	1 258	1 399	1 164	1 585	1 252	1 161	1 305	1 572
津高支所	18 685	9 350	9 335	973	931	1 016	1 148	1 527	1 496	1 187	1 098	1 065	1 216
高松支所	16 801	7 996	8 805	817	932	1 005	1 019	805	1 081	981	957	1 055	1 134
吉備支所	21 836	10 319	11 517	1 308	1 161	1 203	1 401	1 380	1 821	1 686	1 428	1 379	1 529
妹尾支所	14 558	7 064	7 494	645	718	866	1 153	901	1 021	828	788	908	1 036
福田支所	9 543	4 594	4 949	471	557	546	570	605	705	574	583	604	739
上道支所	15 600	7 375	8 225	665	844	979	1 048	841	1 019	837	970	1 114	1 155
興除支所	13 771	6 487	7 284	618	781	810	843	711	844	754	913	964	1 036
足守支所	7 755	3 602	4 153	234	288	388	451	395	402	303	295	412	527
藤田支所	12 337	6 031	6 306	565	588	694	816	775	861	683	680	841	970

(注) (1)年齢「不詳」を含む。

# 結果（つづき）

1日現在）

## 所別人口

吉備	妹尾	福田	上道	興除	足守	藤田	年次
8 312	9 768	3 500	7 096	7 966	11 682	5 205	30
8 236	9 756	3 425	6 934	7 650	10 789	5 448	35
8 672	9 648	3 340	6 548	7 518	10 002	5 304	40
10 957	9 880	4 054	6 759	7 397	8 941	5 839	45
13 472	10 116	5 136	8 342	8 551	8 692	8 323	50
16 674	11 299	6 474	10 004	10 373	8 596	10 585	55
18 400	13 327	7 826	11 163	10 962	8 508	11 470	60
19 590	14 401	8 741	13 118	11 454	8 207	12 271	2
20 814	14 956	9 328	14 331	12 890	8 027	12 571	7
<b>21 836</b>	<b>14 558</b>	<b>9 543</b>	<b>15 600</b>	<b>13 771</b>	<b>7 755</b>	<b>12 337</b>	<b>12</b>

資料 総務局行政管理部文書管理公開課

## 所別世帯数

吉備	妹尾	福田	上道	興除	足守	藤田	年次
1 838	2 153	673	1 448	1 550	2 388	1 058	30
1 865	2 205	704	1 466	1 487	2 301	1 084	35
2 121	2 263	721	1 475	1 552	2 249	1 130	40
2 884	2 510	967	1 677	1 610	2 198	1 349	45
3 953	2 716	1 319	2 176	2 079	2 236	2 117	50
5 033	3 159	1 709	2 797	2 571	2 265	2 841	55
5 587	3 594	2 103	3 088	2 788	2 273	3 089	60
6 252	3 987	2 420	3 755	3 035	2 270	3 397	2
7 064	4 347	2 712	4 294	3 610	2 346	3 712	7
<b>7 714</b>	<b>4 590</b>	<b>2 954</b>	<b>4 936</b>	<b>4 124</b>	<b>2 347</b>	<b>3 878</b>	<b>12</b>

資料 総務局行政管理部文書管理公開課

## (5歳階級)，男女別人口

人 口									(再掲)0~14歳			(再掲)15~64歳		(再掲)65歳以上		本市・支所
50~54	55~59	60~64	65~69	70~74	75~79	80~84	85~89	90歳~	構成比	構成比	構成比	構成比	構成比	構成比	構成比	
50 312	41 527	33 799	33 301	27 413	18 949	12 118	7 749	3 931	96 407	15.4	426 632	68.1	103 461	16.5	市 計	
31 635	25 798	21 350	20 952	16 923	11 604	7 253	4 513	2 266	61 892	15.1	283 357	69.3	63 511	15.5	本 庁	
5 434	4 865	3 957	4 012	3 298	2 291	1 504	1 002	480	10 476	16.0	42 370	64.7	12 587	19.2	西 大 寺	
1 894	1 557	1 285	1 238	991	711	428	301	163	3 436	16.0	14 174	66.1	3 832	17.9	一 宮	
1 538	1 328	1 032	998	847	591	377	205	109	2 920	15.6	12 635	67.6	3 127	16.7	津 高 松	
1 409	1 248	970	998	912	597	452	288	141	2 754	16.4	10 659	63.4	3 388	20.2	高 松	
1 732	1 534	1 148	1 074	858	546	326	212	110	3 672	16.8	15 038	68.9	3 126	14.3	吉 備	
1 294	1 006	776	796	631	473	338	222	149	2 229	15.3	9 711	66.7	2 609	17.9	妹 尾	
967	683	476	463	357	276	194	120	48	1 574	16.5	6 506	68.2	1 458	15.3	福 田	
1 409	1 130	882	765	697	495	335	274	141	2 488	15.9	10 405	66.7	2 707	17.4	上 道	
1 232	1 027	703	701	660	467	331	250	126	2 209	16.0	9 027	65.6	2 535	18.4	興 除	
639	476	454	644	611	507	359	231	139	910	11.7	4 354	56.1	2 491	32.1	足 守	
1 129	875	766	660	628	391	221	131	59	1 847	15.0	8 396	68.1	2 090	16.9	藤 田	

資料 総務局行政管理部文書管理公開課

## 15 国勢調査

(各年10月)

### (7) DID (人口集中地区)

(単位 人,%,km<sup>2</sup>,人/km<sup>2</sup>)

年次	人 口			面 積			人口密度	
	市全域	人口集中地区	全域に対する割合	市全域	人口集中地区	全域に対する割合	市全域	人口集中地区
昭和50年	513 471	247 957	48.3	510.46	34.7	6.8	1 005.9	7 145.7
55	545 583	308 594	56.6	510.60	52.3	10.2	1 068.5	5 900.5
60	572 479	333 029	58.2	510.72	58.1	11.4	1 120.9	5 732.0
平成2年	593 730	383 333	64.6	513.26	68.7	13.4	1 156.8	5 579.8
7	615 757	413 813	67.2	513.26	74.0	14.4	1 199.7	5 592.8
12	626 642	431 882	68.9	513.28	77.2	15.0	1 220.9	5 597.2

資料 総務省統計局「国勢調査報告」

### (10) 配偶関係 (4区分), 年齢 (5歳)

年 齢	男				
	総数 (1)	未婚	有配偶	死別	離別
総 数	252 778	79 176	157 023	6 090	7 202
15～19歳	20 154	20 056	92	1	3
20～24	24 681	22 829	1 757	7	71
25～29	25 282	15 907	9 029	13	283
30～34	21 042	7 633	12 852	13	462
35～39	19 491	3 993	14 446	31	619
40～44	18 897	2 630	15 167	56	716
45～49	20 232	2 220	16 574	149	951
50～54	24 653	1 858	20 676	304	1 269
55～59	20 101	918	17 322	392	1 058
60～64	15 965	490	13 969	500	724
65～69	15 253	314	13 291	842	524
70～74	12 269	188	10 614	950	307
75～79	7 339	79	6 047	911	126
80～84	4 149	38	3 224	745	50
85歳以上	3 270	23	1 963	1 176	39

(注) (1) 配偶関係「不詳」を含む。

### (11) 住宅の所有の関係 (6区分), 住宅の建て方 (7区分) 別一般世帯数, 一般

住宅の所有の関係	世 帯 数						
	総 数	一 戸 建	長 屋 建	共 同 住 宅			
				総 数	1・2階	3～5階	6～10階
住宅に住む一般世帯	240 051	142 492	8 453	88 445	36 253	34 904	14 058
主 世 帯	237 415	140 970	8 302	87 558	35 747	34 643	13 969
持 ち 家	131 430	121 910	826	8 512	380	1 290	4 647
公 営 の 借 家	6 844	103	1 951	4 790	176	4 331	283
公 団 ・ 公 社 の 借 家	719	-	13	706	-	611	95
民 営 借 家	87 659	17 448	4 936	65 005	33 362	22 981	7 823
給 与 住 宅	10 763	1 509	576	8 545	1 829	5 430	1 121
間 借 り	2 636	1 522	151	887	506	261	89



# 結果（つづき）

1日現在）

(8) 昼間人口

年次	昼間人口	夜間人口	昼夜間人口比率
昭和55年	584 659	545 551	107.2
60	613 201	572 276	107.2
平成2年	643 870	593 102	108.6
7	667 792	615 198	108.5
12	675 325	626 500	107.8

(注) 調査時の市域による  
資料 総務省統計局「国勢調査報告」

(9) 施設等の世帯数および世帯人員

(平成12年10月1日現在)

区分	施設等の世帯総数	寮・寄宿舎の学生・生徒	病院・療養所の入院者	社会施設の入所者	自衛隊営舎内居住者	矯正施設の入所者	その他
世帯数	362	65	150	119	3	6	19
世帯人員	12 106	1 798	5 031	4 519	65	673	20

資料 総務省統計局「国勢調査報告」

階級), 男女別 15歳以上人口

(平成12年)

総数(1)	女				死別	離別	年齢
	未婚	有配偶	死別	離別			
277 315	68 550	157 308	34 912	14 167		総数	
19 328	19 158	158	1	9		15~19	
22 908	20 102	2 634	6	163		20~24	
26 275	13 196	12 362	18	671		25~29	
22 526	5 580	15 774	54	1 090		30~34	
20 199	2 795	15 802	121	1 296		35~39	
19 543	1 640	16 151	221	1 406		40~44	
20 436	1 159	16 981	478	1 661		45~49	
25 659	1 337	20 765	1 098	2 205		50~54	
21 426	934	16 774	1 758	1 699		55~59	
17 834	681	13 155	2 651	1 166		60~64	
18 048	704	11 825	4 231	1 009		65~69	
15 144	606	8 328	5 209	774		70~74	
11 610	365	4 366	6 127	534		75~79	
7 969	164	1 657	5 682	273		80~84	
8 410	129	576	7 257	211		85以上	

資料 総務省統計局「国勢調査報告」

世帯人員, 1世帯当たり人員, 1世帯当たり延べ面積および1人当たり延べ面積

(平成12年10月1日現在)

11階建以上	その他	世帯人員	1世帯当たり人員	1世帯当たり延べ面積(m <sup>2</sup> )	1人当たり延べ面積(m <sup>2</sup> )	住宅の所有の関係
3 230	661	610 183	2.54	88.6	34.9	住宅に住む一般世帯
3 199	585	604 842	2.55	89.2	35.0	主世帯
2 195	182	397 648	3.03	125.5	41.5	持ち家
-	-	15 634	2.28	47.6	20.8	公営の借家
-	-	1 896	2.64	37.4	14.2	公団・公社の借家
839	270	163 136	1.86	42.2	22.7	民営借家
165	133	26 528	2.46	58.1	23.6	給与住宅
31	76	5 341	2.03	40.9	20.2	間借り

資料 総務省統計局「国勢調査報告」

15 国勢調査

(12) 本庁・支所、住居の種類（2区分）、住宅の所有の

本庁・支所	一般世帯数									
	総数	住宅に住む一般世帯							住宅以外の一般世帯	持ち家比率 (%)
		総数	主世帯			間借り				
		計	持ち家	公営・民営・借家の借	借	民営	与住宅	間借り		
岡山市計	243 557	240 051	237 415	131 430	7 563	87 659	10 763	2 636	3 506	54.8
本庁	172 309	169 535	167 501	77 521	5 406	75 330	9 244	2 034	2 774	45.7
西大寺支所	21 740	21 491	21 285	15 986	1 267	3 647	385	206	249	74.4
一宮支所	7 028	6 983	6 937	5 171	464	1 134	168	46	45	74.1
津高支所	6 869	6 800	6 756	4 564	117	1 933	142	44	69	67.1
高松支所	5 126	5 093	5 059	4 328	71	589	71	34	33	85.0
吉備支所	7 709	7 635	7 542	4 909	74	2 251	308	93	74	64.3
妹尾支所	4 578	4 523	4 484	3 563	64	748	109	39	55	78.8
福田支所	2 948	2 931	2 907	2 247	-	558	102	24	17	76.7
上道支所	4 929	4 890	4 858	4 280	70	412	96	32	39	87.5
興除支所	4 118	4 051	4 017	3 645	-	315	57	34	67	90.0
足守支所	2 331	2 280	2 267	2 153	28	69	17	13	51	94.4
藤田支所	3 872	3 839	3 802	3 063	2	673	64	37	33	79.8

(13) 世帯の家族類型（16区分）別一般

区分	総数	親族								
		総数	核家族世帯				その他			
			総数	夫婦のみ の世帯	夫婦と 子供から 成る世帯	男親と 子供から 成る世帯	女親と 子供から 成る世帯	総数	夫婦と 両親から 成る世帯	夫婦と ひとり親 から成る 世帯
一般世帯数	243 557	164 533	136 991	45 649	73 917	2 243	15 182	27 542	971	3 675
一般世帯人員	614 394	534 336	407 591	91 355	273 913	5 361	36 962	126 745	3 884	11 046
親族人員	612 891	533 867	407 254	91 298	273 833	5 304	36 819	126 613	3 884	11 025
1世帯当たり親族人員 (再掲)	2.52	3.24	2.97	2.00	3.70	2.36	2.43	4.60	4.00	3.00
6歳未満親族のいる一般世帯 世帯数	28 967	28 966	24 469	-	23 213	62	1 194	4 497	-	-
世帯人員	117 190	117 189	91 443	-	87 855	170	3 418	25 746	-	-
6歳未満親族人員	38 877	38 876	32 806	-	31 280	71	1 455	6 070	-	-
18歳未満親族のいる一般世帯 世帯数	66 890	66 674	53 387	7	47 544	557	5 279	13 287	-	1
世帯人員	275 635	275 418	202 347	14	185 794	1 565	14 974	73 071	-	3
18歳未満親族人員	117 653	117 437	93 446	7	84 061	816	8 562	23 991	-	1
65歳以上親族のいる一般世帯 世帯数	69 764	53 563	31 231	20 359	5 714	754	4 404	22 332	749	3 490
世帯人員	189 933	173 611	69 635	40 744	17 986	1 625	9 280	103 976	2 996	10 490
65歳以上親族人員	97 030	80 829	49 629	35 072	9 098	779	4 680	31 200	1 469	4 766
親族のみから成る一般世帯 世帯数	242 131	164 122	136 690	45 600	73 852	2 190	15 048	27 432	971	3 662
世帯人員	610 652	532 643	406 481	91 200	273 604	5 174	36 503	126 162	3 884	10 986

# 結果 (つづき)

関係 (5区分) 別一般世帯数及び一般世帯人員

(平成12年10月1日現在)

総数	一般世帯人員								本庁・支所
	住宅に住む一般世帯							住宅以外の一般世帯	
	総数	主世帯			間借り	住宅以外の一般世帯			
計		持ち家	公営・民営・給与住宅	公団・公社の借家		借家	借家		
614 394	610 183	604 842	397 648	17 530	163 136	26 528	5 341	4 211	市計
399 870	396 657	392 740	222 681	11 779	135 486	22 794	3 917	3 213	本庁
64 774	64 459	63 996	51 167	3 185	8 661	983	463	315	西大寺
21 254	21 190	21 068	16 506	1 472	2 705	385	122	64	一宮
18 519	18 433	18 337	14 423	307	3 326	281	96	86	津高
16 588	16 539	16 461	14 619	198	1 459	185	78	49	高松
21 637	21 539	21 327	15 442	196	4 874	815	212	98	吉備
13 986	13 900	13 812	11 669	159	1 699	285	88	86	妹尾
9 344	9 324	9 249	7 654	-	1 346	249	75	20	福田
15 295	15 247	15 166	13 932	155	857	222	81	48	上道
13 532	13 426	13 336	12 396	-	804	136	90	106	興除
7 314	7 242	7 213	6 917	74	174	48	29	72	足守
12 281	12 227	12 137	10 242	5	1 745	145	90	54	藤田

資料 総務局行政管理部文書管理公開課

世帯数, 一般世帯人員および親族人員

(平成12年10月1日現在)

世帯の親族世帯								非親族世帯	単身世帯	区分
夫婦, 子供と両親から成る世帯	夫婦, 子供とひとり親から成る世帯	夫婦と他の親族(親, 子供を含まない)から成る世帯	夫婦, 子供と他の親族(親, 子供を含まない)から成る世帯	夫婦, 親と他の親族(子供を含まない)から成る世帯	夫婦, 子供, 親と他の親族から成る世帯	兄弟姉妹のみから成る世帯	他に分類されない親族世帯			
5 594	8 976	578	1 771	453	1 668	1 239	2 617	1 015	78 009	一般世帯数
33 780	42 889	1 875	8 313	2 412	11 281	2 580	8 685	2 049	78 009	一般世帯人員
33 773	42 861	1 870	8 304	2 401	11 272	2 567	8 656	1 015	78 009	親族人員
6.04	4.78	3.24	4.69	5.30	6.76	2.07	3.31	1.00	1.00	1世帯当たり親族人員(再掲)
1 513	1 243	28	442	63	929	-	279	-	1	6歳未満親族のいる一般世帯世帯数
9 254	6 238	138	2 150	470	6 395	-	1 101	-	1	世帯人員
2 113	1 662	38	525	90	1 323	-	319	-	1	6歳未満親族人員
4 368	4 720	162	1 285	103	1 496	36	1 116	1	215	18歳未満親族のいる一般世帯世帯数
26 977	24 106	593	6 177	715	10 265	83	4 152	2	215	世帯人員
8 665	8 557	211	1 869	180	2 860	42	1 606	1	215	18歳未満親族人員
4 602	8 034	431	1 127	332	1 265	297	2 005	116	16 085	65歳以上親族のいる一般世帯世帯数
27 891	38 246	1 400	5 274	1 815	8 594	630	6 640	237	16 085	世帯人員
8 537	8 454	848	1 945	513	2 006	502	2 160	116	16 085	65歳以上親族人員
5 587	4 709	7 048	1	1 513	1 662	1 227	2 591	-	78 009	親族のみから成る一般世帯世帯数
33 727	42 738	1 854	8 272	2 358	11 231	2 543	8 569	-	78 009	世帯人員

資料 総務省統計局「国勢調査報告」

## 15 国勢調査

(14) 本庁・支所，世帯の家族類型

本庁・支所	総数	親 族							
		総数	核 家 族 世 帯				そ		
			総数	夫婦のみ の世帯	夫婦と 子供から 成る世帯	男親と 子供から 成る世帯	女親と 子供から 成る世帯	総数	夫婦と 両親から 成る世帯
岡山市計	243 557	164 533	136 991	45 649	73 917	2 243	15 182	27 542	971
本 庁	172 309	105 565	91 288	30 687	48 340	1 504	10 757	14 277	437
西大寺支所	21 740	17 964	13 891	4 748	7 449	256	1 438	4 073	174
一宮支所	7 028	6 028	4 843	1 561	2 789	66	427	1 185	49
津高支所	6 869	4 928	3 920	1 315	2 151	65	389	1 008	46
高松支所	5 126	4 472	3 244	1 081	1 858	52	253	1 228	60
吉備支所	7 709	6 007	5 047	1 569	2 949	76	453	960	41
妹尾支所	4 578	3 791	2 948	909	1 677	44	318	843	22
福田支所	2 948	2 523	1 957	543	1 204	25	185	566	14
上道支所	4 929	4 259	3 330	1 056	1 890	45	339	929	33
興除支所	4 118	3 666	2 684	818	1 569	42	255	982	29
足守支所	2 331	1 972	1 295	565	577	22	131	677	24
藤田支所	3 872	3 358	2 544	797	1 464	46	237	814	42

(注) (1) 親，子どもを含まない。

(2) 親を含まない。

(3) 子供を含まない。

(15) 本庁・支所，世帯の家族類型

本庁・支所	総数	親 族							
		総数	核 家 族 世 帯				そ		
			総数	夫婦のみ の世帯	夫婦と 子供から 成る世帯	男親と 子供から 成る世帯	女親と 子供から 成る世帯	総数	夫婦と 両親から 成る世帯
岡山市計	614 394	534 336	407 591	91 355	273 913	5 361	36 962	126 745	3 884
本 庁	399 870	332 300	269 910	61 421	178 666	3 593	26 230	62 390	1 748
西大寺支所	64 774	60 923	41 285	9 499	27 679	607	3 500	19 638	696
一宮支所	21 254	20 249	14 654	3 124	10 344	155	1 031	5 595	196
津高支所	18 519	16 563	11 700	2 630	7 966	159	945	4 863	184
高松支所	16 588	15 927	9 862	2 162	6 972	118	610	6 065	240
吉備支所	21 637	19 898	15 381	3 139	10 948	185	1 109	4 517	164
妹尾支所	13 986	13 179	9 041	1 819	6 309	112	801	4 138	88
福田支所	9 344	8 912	6 108	1 086	4 523	59	440	2 804	56
上道支所	15 295	14 609	10 149	2 114	7 108	105	822	4 460	132
興除支所	13 532	13 070	8 190	1 636	5 845	107	602	4 880	116
足守支所	7 314	6 953	3 605	1 130	2 119	49	307	3 348	96
藤田支所	12 281	11 753	7 706	1 595	5 434	112	565	4 047	168

(注) (1) 親，子供を含まない。

(2) 親を含まない。

(3) 子供を含まない。

# 結果 (つづき)

(16区分)別一般世帯数

(平成12年10月1日現在)

世帯										非親族 世帯	単独 世帯	本庁・ 支所
その他		親族			世帯							
夫婦とひとり親から成る世帯	夫婦、子供と両親から成る世帯	夫婦、子供とひとり親から成る世帯	夫婦と他の親族(1)から成る世帯	夫婦、子供と他の親族(2)から成る世帯	夫婦、親と他の親族(3)から成る世帯	夫婦、子供、親と他の親族から成る世帯	兄弟姉妹のみから成る世帯	他に分類されない親族世帯				
3 675	5 594	8 976	578	1 771	453	1 668	1 239	2 617	1 015	78 009	市計	
2 006	2 299	4 691	355	961	211	630	1 009	1 678	815	65 929	本庁	
531	1 004	1 328	73	246	67	311	76	263	70	3 706	西大寺	
156	262	390	22	69	35	78	21	103	5	995	一宮	
121	253	288	16	65	16	86	23	94	15	1 926	津高	
170	341	378	17	68	19	89	14	72	7	647	高松	
118	201	344	13	53	11	62	35	82	35	1 667	吉備	
90	192	284	15	65	15	76	14	70	20	767	妹尾	
60	154	174	8	46	12	51	7	40	7	418	福田	
117	230	309	21	55	20	76	14	54	16	654	上道	
128	261	319	14	60	19	86	5	61	10	442	除興	
84	170	213	19	34	14	55	9	55	2	357	足守	
94	227	258	5	49	14	68	12	45	13	501	藤田	

資料 総務局行政管理部文書管理公開課

(16区分)別一般世帯人員

(平成12年10月1日現在)

世帯										非親族 世帯	単独 世帯	本庁・ 支所
その他		親族			世帯							
夫婦とひとり親から成る世帯	夫婦、子供と両親から成る世帯	夫婦、子供とひとり親から成る世帯	夫婦と他の親族(1)から成る世帯	夫婦、子供と他の親族(2)から成る世帯	夫婦、親と他の親族(3)から成る世帯	夫婦、子供、親と他の親族から成る世帯	兄弟姉妹のみから成る世帯	他に分類されない親族世帯				
11 046	33 780	42 889	1 875	8 313	2 412	11 281	2 580	8 685	2 049	78 009	市計	
6 030	13 853	22 314	1 144	4 461	1 084	4 188	2 093	5 475	1 641	65 929	本庁	
1 594	6 042	6 344	239	1 154	379	2 110	161	919	145	3 706	西大寺	
469	1 598	1 839	73	331	185	521	42	341	10	995	一宮	
363	1 524	1 395	54	296	85	604	48	310	30	1 926	津高	
510	2 065	1 847	58	338	107	615	30	255	14	647	高松	
354	1 219	1 654	39	252	63	431	76	265	72	1 667	吉備	
274	1 173	1 378	50	311	78	528	31	227	40	767	妹尾	
180	937	824	27	221	63	341	15	140	14	418	福田	
352	1 376	1 450	68	259	103	507	29	184	32	654	上道	
384	1 588	1 542	45	285	110	591	11	208	20	442	除興	
252	1 037	1 040	63	178	80	385	19	198	4	357	足守	
284	1 368	1 262	15	227	75	460	25	163	27	501	藤田	

資料 総務局行政管理部文書管理公開課

## 15 国勢調査

## (16) 労働力状態(8区分), 年齢(5歳)

## (ア) 男女計

区 分	総 数 (1)	労働力 人				
		総 数	総 数	主に仕事	家事のほか 仕 事	通学のかた わら仕事
総 数	530 093	318 452	304 690	255 601	36 784	7 626
15～19歳	39 482	6 405	5 704	2 899	133	2 583
20～24	47 589	30 469	28 294	22 782	695	4 480
25～29	51 557	40 817	38 558	35 480	2 051	389
30～34	43 568	32 453	31 008	27 706	2 646	112
35～39	39 690	30 540	29 491	25 257	3 848	25
40～44	38 440	31 475	30 640	25 463	4 890	17
45～49	40 668	33 780	32 846	27 605	4 926	6
50～54	50 312	40 383	39 100	33 352	5 298	5
55～59	41 527	30 915	29 808	25 675	3 714	5
60～64	33 799	17 912	16 667	13 430	2 847	-
65～69	33 301	11 934	11 450	8 485	2 613	2
70～74	27 413	6 643	6 484	4 507	1 729	2
75～79	18 949	3 095	3 044	1 983	894	-
80～84	12 118	1 097	1 083	674	333	-
85歳以上	11 680	534	513	303	167	-
(再掲)						
15～64歳	426 632	295 149	282 116	239 649	31 048	7 622
65歳以上	103 461	23 303	22 574	15 952	5 736	4

(注) (1)労働力状態「不詳」を含む。

## (イ) 男子

区 分	総 数 (1)	労働力 人				
		総 数	総 数	主に仕事	家事のほか 仕 事	通学のかた わら仕事
総 数	252 778	185 314	176 733	167 630	2 317	4 217
15～19歳	20 154	3 420	2 972	1 743	30	1 150
20～24	24 681	15 467	14 266	11 302	87	2 712
25～29	25 282	23 087	21 874	21 377	74	261
30～34	21 042	19 893	19 119	18 835	53	69
35～39	19 491	18 591	18 002	17 796	55	10
40～44	18 897	18 112	17 628	17 427	46	8
45～49	20 232	19 264	18 665	18 435	54 -	
50～54	24 653	23 257	22 400	22 050	84	2
55～59	20 101	18 404	17 607	17 208	117	2
60～64	15 965	11 197	10 175	9 512	352 -	
65～69	15 253	7 543	7 136	6 335	516	2
70～74	12 269	4 174	4 040	3 396	438	1
75～79	7 339	1 902	1 862	1 471	256	-
80～84	4 149	676	668	510	96	-
85歳以上	3 270	327	319	233	59	-
(再掲)						
15～64歳	210 498	170 692	162 708	155 685	952	4 214
65歳以上	42 280	14 622	14 025	11 945	1 365	3

(注) (1)労働力状態「不詳」を含む。

## 結果 (つづき)

階級), 男女別 15 歳以上人口

(平成12年10月1日現在)

口		非労働力 人 口	う ち 家 事	う ち 通 学	う ち そ の 他	区 分
休 業 者	完全失業者					
4 679	13 762	203 531	98 239	45 709	59 583	総 数
89	701	32 816	273	31 851	692	15～19
337	2 175	15 534	2 040	12 428	1 066	20～24
638	2 259	9 523	7 312	976	1 235	25～29
544	1 445	10 459	9 178	234	1 047	30～34
361	1 049	8 716	7 682	97	937	35～39
270	835	6 627	5 752	36	839	40～44
309	934	6 510	5 410	24	1 076	45～49
445	1 283	9 399	7 772	23	1 604	50～54
414	1 107	10 175	7 934	5	2 236	55～59
390	1 245	15 464	9 820	15	5 629	60～64
350	484	20 839	11 696	6	9 137	65～69
246	159	20 317	10 223	5	10 089	70～74
167	51	15 464	7 179	3	8 282	75～79
76	14	10 768	3 809	2	6 957	80～84
43	21	10 920	2 159	4	8 757	85以上
						(再掲)
3 797	13 033	125 223	63 173	45 689	16 361	15～64
882	729	78 308	35 066	20	43 222	65以上

資料 総務省統計局「国勢調査報告」

(平成12年10月1日現在)

口		非労働力 人 口	う ち 家 事	う ち 通 学	う ち そ の 他	区 分
休 業 者	完全失業者					
2 569	8 581	62 122	5 141	24 422	32 559	総 数
49	448	16 577	27	16 094	456	15～19
165	1 201	8 117	44	7 447	626	20～24
162	1 213	1 359	51	638	670	25～29
162	774	728	19	135	574	30～34
141	589	612	29	55	528	35～39
147	484	549	37	23	489	40～44
176	599	713	44	12	657	45～49
264	857	1 029	74	5	950	50～54
280	797	1 394	131	3	1 260	55～59
311	1 022	4 471	638	4	3 829	60～64
283	407	7 353	1 212	3	6 138	65～69
205	134	7 800	1 268	2	6 530	70～74
135	40	5 211	839	1	4 371	75～79
62	8	3 355	456	-	2 899	80～84
27	8	2 854	272	-	2 582	85以上
						(再掲)
1 857	7 984	35 549	1 094	24 416	10 039	15～64
712	597	26 573	4 047	6	22 520	65以上

資料 総務省統計局「国勢調査報告」

# 15 国勢調査

(各年10月)

## (16) 労働力状態 (8区分), 年齢 (5歳)

### (ウ) 女子

区 分	総 数 (1)	労働力 人				
		総 数	総 数	主に仕事	家事のほか 仕事	通学のかた わら仕事
総 数	277 315	133 138	127 957	87 971	34 467	3 409
15～19歳	19 328	2 985	2 732	1 156	103	1 433
20～24	22 908	15 002	14 028	11 480	608	1 768
25～29	26 275	17 730	16 684	14 103	1 977	128
30～34	22 526	12 560	11 889	8 871	2 593	43
35～39	20 199	11 949	11 489	7 461	3 793	15
40～44	19 543	13 363	13 012	8 036	4 844	9
45～49	20 436	14 516	14 181	9 170	4 872	6
50～54	25 659	17 126	16 700	11 302	5 214	3
55～59	21 426	12 511	12 201	8 467	3 597	3
60～64	17 834	6 715	6 492	3 918	2 495	-
65～69	18 048	4 391	4 314	2 150	2 097	-
70～74	15 144	2 469	2 444	1 111	1 291	1
75～79	11 610	1 193	1 182	512	638	-
80～84	7 969	421	415	164	237	-
85歳以上	8 410	207	194	70	108	-
(再掲)						
15～64歳	216 134	124 457	119 408	83 964	30 096	3 408
65歳以上	61 181	8 681	8 549	4 007	4 371	1

(注) (1) 労働力状態「不詳」を含む

## (17) 産業大分類別 15歳以上就業者数 (平成)

年 次	総 数 (1)	第1次	農 業	林 業	漁 業	第2次	鉱 業	建 設 業
		産 業				産 業		
昭 和 30 年	162 217	53 926 (33.2)	53 072	149	705	36 502 (22.5)	713	7 764
35	182 637	47 801 (26.2)	47 073	176	552	48 141 (26.4)	497	12 142
40	208 992	41 157 (19.7)	40 576	87	494	58 632 (28.1)	394	14 136
45	239 088	35 270 (14.8)	34 681	81	508	69 525 (29.1)	275	19 786
50	247 484	23 705 (9.6)	23 147	100	458	72 549 (29.3)	218	24 403
55	258 604	19 296 (7.5)	18 825	69	402	72 721 (28.1)	131	25 853
60	269 632	16 941 (6.3)	16 510	69	362	72 956 (27.1)	107	25 886
平 成 2 年	285 974	13 288 (4.6)	12 933	53	302	78 909 (27.6)	107	28 910
7	306 506	11 946 (3.9)	11 631	51	264	81 012 (26.4)	103	33 775
12	304 690	9 624 (3.2)	9 364	38	222	74 695 (24.5)	109	31 766

(注) (1) 分類不能の産業を含む。  
昭和55年は調査時の市域。  
( )内は構成比である。



# 結果 (つづき)

1日現在)

階級), 男女別 15歳以上人口 (つづき)

(平成12年10月1日現在)

口		非労働力 人 口	う ち 家 事	う ち 通 学	う ち そ の 他	区 分
休 業 者	完全失業者					
2 110	5 181	141 409	93 098	21 287	27 024	総 数
40	253	16 239	246	15 757	236	15~19
172	974	7 417	1 996	4 981	440	20~24
476	1 046	8 164	7 261	338	565	25~29
382	671	9 731	9 159	99	473	30~34
220	460	8 104	7 653	42	409	35~39
123	351	6 078	5 715	13	350	40~44
133	335	5 797	5 366	12	419	45~49
181	426	8 370	7 698	18	654	50~54
134	310	8 781	7 803	2	976	55~59
79	223	10 993	9 182	11	1 800	64~64
67	77	13 486	10 484	3	2 999	65~69
41	25	12 517	8 955	3	3 559	70~74
32	11	10 253	6 340	2	3 911	75~79
14	6	7 413	3 353	2	4 058	80~84
16	13	8 066	1 887	4	6 175	85以上
1 940	5 049	89 674	62 079	21 273	6 322	(再掲) 15~64
170	132	51 735	31 019	14	20 702	65以上

資料 総務省統計局「国勢調査報告」

12年10月1日現在の市域に組み替え)

製造業	第 3 次 産 業	電気・ガス・ 熱供給・ 水道業	運 輸 ・ 通 信 業	卸 売 ・ 小 売 業, 飲 食 店	金 融 ・ 保 険 業	不動産業	サービス業	公 務 (他に分類さ れないもの)	年次
28 025	71 787 (44.2)	9 906		29 767	3 293		21 140	7 681	30
35 502	86 648 (47.4)	1 582	10 855	37 085	4 266		25 921	6 939	35
44 102	109 145 (52.2)	1 554	14 139	47 001	6 000		32 346	8 105	40
49 464	134 068 (56.1)	1 578	16 172	58 096	5 916	1 348	41 957	9 001	45
47 928	150 564 (60.8)	1 723	16 635	66 321	7 464	1 953	47 024	9 444	50
46 737	166 445 (64.4)	1 802	17 118	72 648	8 594	2 169	54 263	9 851	55
46 963	179 127 (66.4)	1 751	16 891	75 590	9 505	2 215	63 470	9 705	60
49 892	193 402 (67.6)	1 688	18 112	77 583	10 308	3 079	73 372	9 260	2
47 134	212 003 (69.2)	1 756	18 956	83 867	10 503	3 117	83 923	9 881	7
42 820	215 772 (70.8)	1 692	19 373	81 060	9 902	3 467	90 485	9 793	12

資料 総務局行政管理部文書管理公開課

## 15 国勢調査

## (18) 産業大分類, 年齢 (5歳階級)

## (ア) 男女計

区分	総数 (1)	農業	林業	漁業	鉱業	建設業	製造業	電気・ ガス・ 熱供給・ 水道業	運輸・ 通信業	卸売・ 小売業, 飲食店
総数	304 690	9 364	38	222	109	31 766	42 820	1 692	19 373	81 060
15～19歳	5 704	17	-	-	-	504	587	20	185	2 815
20～24	28 294	76	1	1	5	2 507	3 208	120	1 331	8 966
25～29	38 558	118	4	7	17	4 059	5 349	243	2 201	10 096
30～34	31 008	98	3	7	9	3 059	4 661	212	2 014	7 747
35～39	29 491	137	2	7	9	2 584	4 392	227	2 004	7 323
40～44	30 640	240	3	16	6	2 798	4 140	224	2 223	7 898
45～49	32 846	348	3	17	10	3 676	4 816	182	2 326	8 829
50～54	39 100	571	6	28	17	4 791	6 133	217	3 210	10 672
55～59	29 808	730	6	33	14	3 740	5 212	170	2 323	7 664
60～64	16 667	1 291	4	28	11	2 131	2 313	44	982	4 105
65～69	11 450	2 054	6	34	4	1 285	1 185	22	411	2 581
70～74	6 484	2 091	-	28	5	448	480	11	123	1 329
75～79	3 044	1 091	-	11	-	141	232	-	29	621
80～84	1 083	345	-	4	2	30	77	-	10	280
85歳以上	513	157	-	1	-	13	35	-	1	134
(再掲)										
15～64歳	282 116	3 626	32	144	98	29 849	40 811	1 659	18 799	76 115
65歳以上	22 574	5 738	6	78	11	1 917	2 009	33	574	4 945

(注) (1)分類不能の産業を含む

## (イ) 男子

区分	総数 (1)	農業	林業	漁業	鉱業	建設業	製造業	電気・ ガス・ 熱供給・ 水道業	運輸・ 通信業	卸売・ 小売業, 飲食店
総数	176 733	5 197	33	137	89	26 694	28 070	1 458	15 468	41 075
15～19歳	2 972	14	-	-	-	476	407	19	120	1 231
20～24	14 266	56	1	1	5	2 194	2 126	91	917	4 412
25～29	21 874	84	4	5	13	3 449	3 796	200	1 574	5 524
30～34	19 119	73	3	6	5	2 566	3 387	188	1 532	4 596
35～39	18 002	69	2	4	7	2 112	3 097	207	1 602	4 118
40～44	17 628	102	3	11	5	2 279	2 668	188	1 797	4 026
45～49	18 665	145	2	9	8	3 079	2 989	161	1 847	4 193
50～54	22 400	245	3	16	16	3 931	3 726	192	2 660	4 895
55～59	17 607	305	6	19	11	3 141	3 205	152	2 037	3 537
60～64	10 175	642	3	17	10	1 844	1 393	34	884	1 994
65～69	7 136	1 159	6	21	2	1 100	761	20	363	1 323
70～74	4 040	1 241	-	19	5	379	300	6	108	701
75～79	1 862	730	-	6	-	111	145	-	20	299
80～84	668	227	-	3	2	24	47	-	7	156
85歳以上	319	105	-	-	-	9	23	-	-	70
(再掲)										
15～64歳	162 708	1 735	27	88	80	25 071	26 794	1 432	14 970	38 526
65歳以上	14 025	3 462	6	49	9	1 623	1 276	26	498	2 549

(注) (1)分類不能の産業を含む。

# 結果 (つづき)

## 男女別 15 歳以上就業者数

(単位 人, %)(平成12年10月1日現在)

金融・ 保険業	不動産業	サービ ス業	公務(他 に分類さ れないも の)	(再掲) 第1次産業		(再掲) 第2次産業		(再掲) 第3次産業		区 分
				構成比	構成比	構成比	構成比			
9 902	3 467	90 485	9 793	9 624	3.2	74 695	24.5	215 772	70.8	総 数
23	6	1 111	42	17	0.3	1 091	19.1	4 202	73.7	15～19
827	93	9 466	549	78	0.3	5 720	20.2	21 352	75.5	20～24
1 526	228	12 717	1 407	129	0.3	9 425	24.4	28 418	73.7	25～29
1 237	181	10 085	1 316	108	0.3	7 729	24.9	22 792	73.5	30～34
1 277	187	9 762	1 271	146	0.5	6 985	23.7	22 051	74.8	35～39
1 387	234	9 983	1 180	259	0.8	6 944	22.7	23 129	75.5	40～44
1 201	286	9 616	1 234	368	1.1	8 502	25.9	23 674	72.1	45～49
1 129	502	10 072	1 361	605	1.5	10 941	28.0	27 163	69.5	50～54
692	413	7 553	981	769	2.6	8 966	30.1	19 796	66.4	55～59
327	369	4 617	239	1 323	7.9	4 455	26.7	10 683	64.1	60～64
149	355	3 079	143	2 094	18.3	2 474	21.6	6 740	58.9	65～69
72	309	1 460	56	2 119	32.7	933	14.4	3 360	51.8	70～74
40	162	654	13	1 102	36.2	373	12.3	1 519	49.9	75～79
13	87	210	1	349	32.2	109	10.1	601	55.5	80～84
2	55	100	-	158	30.8	48	9.4	292	56.9	85以上
9 626	2 499	84 982	9 580	3 802	1.3	70 758	25.1	203 260	72.0	(再掲) 15～64
276	968	5 503	213	5 822	25.8	3 937	17.4	12 512	55.4	65以上

資料 総務省統計局「国勢調査報告」

(単位 人, %)(平成12年10月1日現在)

金融・ 保険業	不動産業	サービ ス業	公務(他 に分類さ れないも の)	(再掲) 第1次産業		(再掲) 第2次産業		(再掲) 第3次産業		区 分
				構成比	構成比	構成比	構成比			
5 155	1 993	41 136	7 696	5 367	3.0	54 853	31.0	113 981	64.5	総 数
5	4	464	29	14	0.5	883	29.7	1 872	63.0	15～19
225	25	3 304	261	58	0.4	4 325	30.3	9 235	64.7	20～24
711	131	5 169	873	93	0.4	7 258	33.2	14 182	64.8	25～29
695	110	4 739	999	82	0.4	5 958	31.2	12 859	67.3	30～34
686	107	4 708	1 111	75	0.4	5 216	29.0	12 539	69.7	35～39
763	131	4 434	1 052	116	0.7	4 952	28.1	12 391	70.3	40～44
691	139	4 172	1 077	156	0.8	6 076	32.6	12 280	65.8	45～49
620	299	4 433	1 168	264	1.2	7 673	34.3	14 267	63.7	50～54
393	247	3 570	821	330	1.9	6 357	36.1	10 757	61.1	55～59
211	230	2 638	160	662	6.5	3 247	31.9	6 151	60.5	60～64
85	214	1 911	93	1 186	16.6	1 863	26.1	4 009	56.2	65～69
40	180	988	39	1 260	31.2	684	16.9	2 062	51.0	70～74
20	91	406	12	736	39.5	256	13.7	848	45.5	75～79
9	47	133	1	230	34.4	73	10.9	353	52.8	80～84
1	38	67	-	105	32.9	32	10.0	176	55.2	85以上
5 000	1 423	37 631	7 551	1 850	1.1	51 945	31.9	106 533	65.5	(再掲) 15～64
155	570	3 505	145	3 517	25.1	2 908	20.7	7 448	53.1	65以上

資料 総務省統計局「国勢調査報告」

## 15 国勢調査

### (18) 産業大分類, 年齢 (5歳階級)

#### (ウ) 女子

区分	総数 (1)	農業	林業	漁業	鉱業	建設業	製造業	電気・ガス・熱供給・水道業	運輸・通信業	卸売・小売業, 飲食店
総数	127 957	4 167	5	85	20	5 072	14 750	234	3 905	39 985
15～19歳	2 732	3	-	-	-	28	180	1	65	1 584
20～24	14 028	20	-	-	-	313	1 082	29	414	4 554
25～29	16 684	34	-	2	4	610	1 553	43	627	4 572
30～34	11 889	25	-	1	4	493	1 274	24	482	3 151
35～39	11 489	68	-	3	2	472	1 295	20	402	3 205
40～44	13 012	138	-	5	1	519	1 472	36	426	3 872
45～49	14 181	203	1	8	2	597	1 827	21	479	4 636
50～54	16 700	326	3	12	1	860	2 407	25	550	5 777
55～59	12 201	425	-	14	3	599	2 007	18	286	4 127
60～64	6 492	649	1	11	1	287	920	10	98	2 111
65～69	4 314	895	-	13	2	185	424	2	48	1 258
70～74	2 444	850	-	9	-	69	180	5	15	628
75～79	1 182	361	-	5	-	30	87	-	9	322
80～84	415	118	-	1	-	6	30	-	3	124
85歳以上	194	52	-	1	-	4	12	-	1	64
(再掲)										
15～64歳	119 408	1 891	5	56	18	4 778	14 017	227	3 829	37 589
65歳以上	8 549	2 276	-	29	2	294	733	7	76	2 396

(注) (1)分類不能の産業を含む。

### (19) 産業大分類, 従業上の地位 (6区分)

区分	総数								総数	雇用者
	総数 (1)	雇用者	役員	雇人の ある業主	雇人の ない業主	家族 従業者	家庭 内職者			
総数	304 690	239 492	19 924	9 382	22 497	12 027	1 347		176 733	136 472
A 農業	9 364	684	64	228	5 086	3 300	-		5 197	361
B 林業	38	22	7	3	2	4	-		33	20
C 漁業	222	19	1	16	87	99	-		137	13
D 鉱業	109	73	28	4	2	2	-		89	60
E 建設業	31 766	21 548	4 317	1 817	2 912	1 171	-		26 694	18 294
F 製造業	42 820	36 298	3 062	552	1 044	761	1 103		28 070	24 128
G 電気・ガス・熱供給・水道業	1 692	1 688	4	-	-	-	-		1 458	1 454
H 運輸・通信業	19 373	17 556	815	158	721	122	-		15 468	13 966
I 卸売・小売業, 飲食店	81 060	62 179	6 428	3 327	5 299	3 823	-		41 075	30 451
J 金融・保険業	9 902	8 946	329	108	436	82	-		5 155	4 515
K 不動産業	3 467	1 526	876	170	674	219	-		1 993	854
L サービス業	90 485	75 166	3 892	2 920	5 923	2 338	244		41 136	32 491
M 公務(他に分類されないもの)	9 793	9 793	-	-	-	-	-		7 696	7 696
N 分類不能の産業	4 599	3 994	101	79	311	106	-		2 532	2 169
(再掲)										
第1次産業	9 624	725	72	247	5 175	3 403	-		5 367	394
第2次産業	74 695	57 919	7 407	2 373	3 958	1 934	1 103		54 853	42 482
第3次産業	215 772	176 854	12 344	6 683	13 053	6 584	244		113 981	91 427

(注) (1)従業上の地位「不詳」を含む。

# 結果 (つづき)

## 男女別 15 歳以上就業者数 (つづき)

(単位 人, %)(平成12年10月1日現在)

金融・ 保険業	不動産業	サービ ス業	公務(他 に分類さ れないも の)	(再掲) 第1次産業		(再掲) 第2次産業		(再掲) 第3次産業		区 分
				構成比		構成比		構成比		
4 747	1 474	49 349	2 097	4 257	3.3	19 842	15.5	101 791	79.6	総 数
18	2	647	13	3	0.1	208	7.6	2 330	85.3	15～19
602	68	6 162	288	20	0.1	1 395	9.9	12 117	86.4	20～24
815	97	7 548	534	36	0.2	2 167	13.0	14 236	85.3	25～29
542	71	5 346	317	26	0.2	1 771	14.9	9 933	83.5	30～34
591	80	5 054	160	71	0.6	1 769	15.4	9 512	82.8	35～39
624	103	5 549	128	143	1.1	1 992	15.3	10 738	82.5	40～44
510	147	5 444	157	212	1.5	2 426	17.1	11 394	80.3	45～49
509	203	5 639	193	341	2.0	3 268	19.6	12 896	77.2	50～54
299	166	3 983	160	439	3.6	2 609	21.4	9 039	74.1	55～59
116	139	1 979	79	661	10.2	1 208	18.6	4 532	69.8	60～64
64	141	1 168	50	908	21.0	611	14.2	2 731	63.3	65～69
32	129	472	17	859	35.1	249	10.2	1 298	53.1	70～74
20	71	248	1	366	31.0	117	9.9	671	56.8	75～79
4	40	77	-	119	28.7	36	8.7	248	59.8	80～84
1	17	33	-	53	27.3	16	8.2	116	59.8	85以上
										(再掲)
4 626	1 076	47 351	2 029	1 952	1.6	18 813	15.8	96 727	81.0	15～64
121	398	1 998	68	2 305	27.0	1 029	12.0	5 064	59.2	65以上

資料 総務省統計局「国勢調査報告」

## , 男女別 15 歳以上就業者数

(平成12年10月1日現在)

男					女							区 分
役員	雇人の ある業主	雇人の ない業主	家族 従業者	家庭 内職者	総 数 (1)	雇 用 者	役員	雇人の ある業主	雇人の ない業主	家族 従業者	家庭 内職者	
14 716	7 433	16 242	1 795	71	127 957	103 020	5 208	1 949	6 255	10 232	1 276	総 数
43	208	4 276	309	-	4 167	323	21	20	810	2 991	-	A
6	3	2	2	-	5	2	1	-	-	2	-	B
1	16	85	22	-	85	6	-	-	2	77	-	C
23	4	2	-	-	20	13	5	-	-	2	-	D
3 332	1 795	2 892	380	-	5 072	3 254	985	22	20	791	-	E
2 347	496	890	151	58	14 750	12 170	715	56	154	610	1 045	F
4	-	-	-	-	234	234	-	-	-	-	-	G
662	143	677	19	-	3 905	3 590	153	15	44	103	-	H
4 617	2 194	3 258	555	-	39 985	31 728	1 811	1 133	2 041	3 268	-	I
252	82	296	10	-	4 747	4 431	77	26	140	72	-	J
544	129	443	23	-	1 474	672	332	41	231	196	-	K
2 824	2 301	3 201	306	13	49 349	42 675	1 068	619	2 722	2 032	231	L
-	-	-	-	-	2 097	2 097	-	-	-	-	-	M
61	62	220	18	-	2 067	1 825	40	17	91	88	-	N
												(再掲)
50	227	4 363	333	-	4 257	331	22	20	812	3 070	-	1次
5 702	2 295	3 784	531	58	19 842	15 437	1 705	78	174	1 403	1 045	2次
8 903	4 849	7 875	913	13	101 791	85 427	3 441	1 834	5 178	5 671	231	3次

資料 総務省統計局「国勢調査報告」



# 第 3 章

## 經 濟

## 16 事業所・企業

昭和50年は5月15日現在，昭和53年は6月15日現在，  
平成8年，平成13年

### (1) 経営組織別事業所数および従業者数の推移

年次	事業所数			従業者数		
	総数	民営	国，地方 公共団体	総数	民営	国，地方 公共団体
昭和50年	25 006	24 256	750	226 517	194 120	32 397
53	28 538	27 838	700	250 812	217 763	33 049
56	30 206	29 483	723	261 858	227 064	34 794
61	33 665	32 878	787	290 075	259 546	30 529
平成3年	33 073	32 340	733	312 981	285 717	27 264
8	34 035	33 303	732	339 467	310 718	28 749
13	31 058	30 273	785	319 639	289 062	30 577

資料 総務省統計局「事業所・企業統計調査報告」

### (3) 産業大分類別

年次	A～M全産業	A～C農・林・漁業	D鉱業	E建設業	F製造業
昭和50年	25 006	63	30	1 687	2 774
53	28 538	65	21	2 008	2 861
56	30 206	70	22	2 096	2 815
61	33 665	41	15	2 474	3 002
平成3年	33 073	28	14	2 726	2 836
8	34 035	39	19	3 070	2 534
13	31 058	35	12	2 775	2 095

### (4) 産業大分類別

年次	A～M全産業	A～C農・林・漁業	D鉱業	E建設業	F製造業
昭和50年	226 517	447	221	21 201	45 789
53	250 812	610	200	25 494	45 315
56	261 858	594	192	24 655	45 803
61	290 075	465	135	26 192	48 274
平成3年	312 981	287	123	28 559	48 078
8	339 467	479	157	32 374	45 604
13	319 639	398	104	25 901	38 849

### (5) 従業者規模別事業

年次	総数	1～4人	5～9人	10～19人	20～29人
昭和50年	24 256	16 392	3 988	2 103	729
53	27 838	18 445	4 949	2 498	764
56	29 483	19 505	5 297	2 642	821
61	32 878	21 402	6 024	3 135	971
平成3年	32 340	19 566	6 587	3 500	1 088
8	33 303	19 478	6 735	4 033	1 272
13	30 273	17 431	6 280	3 681	1 168



## 統計調査結果

昭和56年, 昭和61年, 平成3年, 平成11年は7月1日現在  
は10月1日現在

### (2) 従業上の地位別従業者数の推移

年次	総数	個人業主	家族従業者	有給役員	雇用者
昭和50年	226 517	14 701	10 240	14 099	187 477
53	250 812	16 324	10 425	16 491	207 572
56	261 858	16 961	11 769	17 395	215 733
61	290 075	17 258	10 890	18 494	243 433
平成3年	312 981	15 224	5 774	22 393	269 590
8	339 467	14 633	4 192	26 338	294 304
13	319 639	12 646	3 233	23 382	280 378

資料 総務省統計局「事業所・企業統計調査報告」

### 事業所数の推移

G電気・ガス・ 熱供給・水道業	H運輸・ 通信業	I卸売・小売 業, 飲食店	J金融・ 保険業	K不動産業	Lサービス業	M公務	年次
26	490	13 299	401	752	5 337	147	50
26	582	15 400	508	956	5 975	136	53
28	601	16 299	527	1 073	6 536	139	56
28	734	17 311	636	1 363	7 874	187	61
29	838	15 962	664	1 497	8 330	149	3
29	896	15 901	731	1 650	9 025	141	8
28	910	13 929	680	1 606	8 846	142	13

資料 総務省統計局「事業所・企業統計調査報告」

### 従業者数の推移

G電気・ガス・ 熱供給・水道業	H運輸・ 通信業	I卸売・小売 業, 飲食店	J金融・ 保険業	K不動産業	Lサービス業	M公務	年次
1 484	19 485	74 966	9 762	2 140	41 922	9 100	50
1 580	20 292	84 671	10 586	2 962	49 785	9 317	53
1 730	18 721	88 362	11 089	3 029	57 973	9 710	56
1 795	20 796	96 945	12 441	3 670	69 820	9 542	61
1 729	20 817	102 265	14 109	4 573	82 662	9 779	3
1 839	23 958	111 296	13 795	4 581	95 849	9 535	8
1 744	22 991	103 950	11 774	4 501	99 502	9 925	13

資料 総務省統計局「事業所・企業統計調査報告」

### 所数の推移 (民営)

30～49人	50～99人	100～199人	200～299人	300人以上	派遣・下請従業者のみ	年次
524	308	144	35	33	-	50
613	337	163	36	33	-	53
651	367	137	31	32	-	56
679	417	171	37	42	-	61
790	505	214	51	39	-	3
876	587	211	70	41	-	8
833	556	221	49	40	14	13

資料 総務省統計局「事業所・企業統計調査報告」

## 16 事業所・企業統計

(6) 産業大分類，従業上の地位

産業大分類	総数			個人事業主		
	男	女	合計	男	女	合計
A～M 全産業	183 973	135 666	319 639	8 226	4 420	12 646
A～C 農林漁業	273	125	398	-	-	-
D 鉱業	84	20	104	4	4	-
E 建設業	21 354	4 547	25 901	578	12	590
F 製造業	25 277	13 572	38 849	552	45	597
G 電気・ガス・熱供給・水道業	1 547	197	1 744	-	-	-
H 運輸・通信業	18 550	4 441	22 991	120	10	130
I 卸売・小売業，飲食店	52 973	50 977	103 950	3 662	2 718	6 380
J 金融・保険業	6 067	5 707	11 774	85	17	102
K 不動産業	2 603	1 898	4 501	621	273	894
L サービス業	47 430	52 072	99 502	2 604	1 345	3 949
M 公務	7 815	2 110	9 925	-	-	-

(7) 産業大分類，開設時期（12区分）

区分	産業大分類	総数	昭和29年以前	30～39年	40～49年	50～59年	60～平成6年
事業所数	A～L 全産業（M公務を除く）	30 273	2 438	2 215	4 732	5 932	7 649
	A 農林業	30	4	2	9	6	6
	B 林業	3	-	1	-	1	1
	C 漁業	-	-	-	-	-	-
	D 鉱業	12	2	2	5	-	3
	E 建設業	2 775	107	183	616	612	799
	F 製造業	2 094	194	223	479	448	491
	G 電気・ガス・熱供給・水道業	10	2	1	3	2	2
	H 運輸・通信業	807	49	47	116	123	234
	I 卸売・小売業，飲食店	13 925	1 232	1 010	1 892	2 599	3 309
	J 金融・保険業	677	74	55	75	147	151
	K 不動産業	1 602	37	117	351	342	503
	L サービス業	8 338	737	574	1 186	1 652	2 150
従業者数	A～L 全産業（M公務を除く）	289 062	34 742	27 362	48 873	51 438	68 889
	A 農林業	365	124	17	61	68	46
	B 林業	27	-	14	-	3	10
	C 漁業	-	-	-	-	-	-
	D 鉱業	104	7	32	48	-	17
	E 建設業	25 901	1 932	2 505	6 296	5 316	6 240
	F 製造業	38 435	7 773	4 562	9 530	6 842	6 333
	G 電気・ガス・熱供給・水道業	1 092	348	85	347	54	258
	H 運輸・通信業	20 719	4 003	1 491	3 178	3 284	5 478
	I 卸売・小売業，飲食店	103 885	7 379	7 661	14 385	18 655	28 177
	J 金融・保険業	11 590	3 472	788	1 540	2 240	1 644
	K 不動産業	4 464	220	354	974	875	1 309
	L サービス業	82 480	9 484	9 853	12 514	14 101	19 377

## 調査結果（つづき）

（4区分），男女別従業者数

（平成13年10月1日現在）

家族従業者			有給役員			雇用者			産業大分類
男	女		男	女		男	女		
3 233	574	2 659	23 382	16 444	6 938	280 378	158 729	121 649	A～M
-	-	-	103	93	10	295	180	115	A～C
3	-	3	30	20	10	67	60	7	D
148	25	123	4 140	3 013	1 127	21 023	17 738	3 285	E
215	35	180	2 921	2 104	817	35 116	22 586	12 530	F
-	-	-	18	17	1	1 726	1 530	196	G
31	5	26	848	659	189	21 982	17 766	4 216	H
1 830	338	1 492	8 075	5 511	2 564	87 665	43 462	44 203	I
21	2	19	494	412	82	11 157	5 568	5 589	J
242	47	195	1 221	731	490	2 144	1 204	940	K
743	122	621	5 532	3 884	1 648	89 278	40 820	48 458	L
-	-	-	-	-	-	9 925	7 815	2 110	M

資料 総務省統計局「事業所・企業統計調査報告」

別事業所数および従業者数（民営）

（平成13年10月1日現在）

平成7年	8年	9年	10年	11年	12年	13年	不詳	産業大分類
855	935	833	969	1 075	1 279	1 057	304	A～L
1	-	-	-	1	1	-	-	A
-	-	-	-	-	-	-	-	B
-	-	-	-	-	-	-	-	C
-	-	-	-	-	-	-	-	D
75	70	56	57	67	58	51	24	E
42	33	29	30	33	42	25	25	F
-	-	-	-	-	-	-	-	G
27	30	19	41	35	52	27	7	H
409	450	435	535	595	689	629	141	I
20	24	23	22	16	41	22	7	J
40	46	41	21	27	22	30	25	K
241	282	230	263	301	374	273	75	L
6 520	7 282	6 728	8 444	8 684	11 002	6 887	2 211	A～L
5	-	-	-	10	34	-	-	A
-	-	-	-	-	-	-	-	B
-	-	-	-	-	-	-	-	C
-	-	-	-	-	-	-	-	D
524	450	672	413	501	557	358	137	E
494	296	234	267	640	534	724	206	F
-	-	-	-	-	-	-	-	G
249	228	558	772	375	804	184	115	H
3 178	3 238	3 001	4 022	4 586	5 023	3 586	994	I
218	167	202	324	100	393	310	192	J
156	106	86	59	97	74	119	35	K
1 696	2 797	1 975	2 587	2 375	3 583	1 606	532	L

資料 総務省統計局「事業所・企業統計調査報告」

16 事業所・企業統計

(8) 産業中分類，従業者規模（9区分）別

産業中分類	総数		1～4人		5～9人		10～	
	事業所数	従業者数	事業所数	従業者数	事業所数	従業者数	事業所数	従業者数
A～L 全産業（M公務を除く）	31 058	319 639	17 563	38 902	6 468	42 153	3 803	
A 農業	31	367	11	26	7	51	7	
01 農	31	367	11	26	7	51	7	
B 林業	4	31	2	7	-	-	2	
02 林	4	31	2	7	-	-	2	
C 漁業	-	-	-	-	-	-	-	
03 漁	-	-	-	-	-	-	-	
04 水産養殖	-	-	-	-	-	-	-	
D 鉱業	12	104	5	12	5	37	-	
05 金属	-	-	-	-	-	-	-	
06 炭	-	-	-	-	-	-	-	
07 石油	-	-	-	-	-	-	-	
08 非金属	12	104	5	12	5	37	-	
E 建設業	2 775	25 901	1 150	2 936	846	5 612	527	
09 総合建設	1 211	13 157	415	1 152	406	2 711	264	
10 職業別	864	5 682	453	1 055	245	1 603	122	
11 設備工事	700	7 062	282	729	195	1 298	141	
F 製造業	2 095	38 849	908	2 255	477	3 138	316	
12 食料品製造	194	5 143	64	170	31	214	47	
13 飲料・飼料・たばこ製造	23	294	6	18	6	40	4	
14 繊維工業（衣服，その他の繊維製品を除く）	27	437	14	30	7	48	3	
15 衣服，その他の繊維製品製造	168	3 560	50	125	42	294	42	
16 木材・木製品製造業（家具を除く）	31	589	13	28	7	48	4	
17 家具・装備品製造	122	624	78	177	27	169	11	
18 パルプ・紙・紙加工品製造	47	1 991	10	27	11	72	11	
19 出版・印刷・関連産業	325	5 139	158	395	60	393	45	
20 化学工業	30	2 989	10	26	2	13	3	
21 石油製品・石炭製品製造	7	38	2	6	5	32	-	
22 プラスチック製品製造	78	1 116	28	78	20	126	13	
23 ゴム製品製造	33	994	7	16	7	47	5	
24 なめし皮・同製品・毛皮製造	12	54	8	23	3	16	1	
25 窯業・土石製品製造	72	748	27	71	21	147	14	
26 鉄鋼製造	30	489	10	27	8	55	6	
27 非金属製品製造	15	738	7	21	4	28	-	
28 鉄金製品製造	201	2 224	89	232	53	342	36	
29 一般機械器具製造	287	4 619	136	336	70	457	30	
30 電気機械器具製造	87	4 053	27	67	20	123	12	
31 輸送用機械器具製造	93	1 482	30	71	25	175	14	
32 精密機械器具製造	20	386	4	13	7	44	2	
33 武器製造	-	-	-	-	-	-	-	
34 その他製造	193	1 142	130	298	41	255	13	
G 電気・ガス・熱供給・水道業	28	1 744	2	2	-	-	6	
35 電気	5	725	-	-	-	-	-	
36 ガス	4	353	-	-	-	-	1	
37 熱供給	-	-	-	-	-	-	-	
38 水道	19	666	2	2	-	-	5	
H 運輸・通信業	910	22 991	304	735	193	1 284	145	
39 運送	22	2 043	1	2	3	16	3	
40 道路旅客運送	125	3 321	72	111	8	58	10	
41 道路貨物運送	368	11 063	59	140	61	426	86	
42 水路運送	8	138	3	7	1	5	2	
43 航空運送	15	91	8	25	5	32	1	
44 倉庫	47	707	11	35	14	95	11	

# 調査結果（つづき）

## 事業所数および従業者数（民営）

（平成13年10月1日現在）

19人		20～29人		30～49人		50～99人		100～199人		200～299人		300人以上		派遣・下請 従業者のみ	産業
従業者数	事業所数	従業者数	事業所数	従業者数	事業所数	従業者数	事業所数	従業者数	事業所数	従業者数	事業所数	従業者数	事業所数	事業所数	中分類
51 197	1 247	29 533	941	35 207	614	41 384	247	33 866	55	13 275	54	34 122	66	A～L	
100	3	71	3	119	-	-	-	-	-	-	-	-	-	-	A
100	3	71	3	119	-	-	-	-	-	-	-	-	-	-	01
24	-	-	-	-	-	-	-	-	-	-	-	-	-	-	B
24	-	-	-	-	-	-	-	-	-	-	-	-	-	-	02
-	-	-	-	-	-	-	-	-	-	-	-	-	-	-	C
-	-	-	-	-	-	-	-	-	-	-	-	-	-	-	03
-	-	-	-	-	-	-	-	-	-	-	-	-	-	-	04
-	2	55	-	-	-	-	-	-	-	-	-	-	-	-	D
-	-	-	-	-	-	-	-	-	-	-	-	-	-	-	05
-	-	-	-	-	-	-	-	-	-	-	-	-	-	-	06
-	-	-	-	-	-	-	-	-	-	-	-	-	-	-	07
-	2	55	-	-	-	-	-	-	-	-	-	-	-	-	08
6 963	129	3 026	61	2 306	48	2 932	11	1 676	2	450	-	-	-	1	E
3 465	60	1 422	30	1 134	25	1 558	8	1 265	2	450	-	-	-	1	09
1 620	25	571	12	452	7	381	-	-	-	-	-	-	-	-	10
1 878	44	1 033	19	720	16	993	3	411	-	-	-	-	-	-	11
4 338	130	3 061	103	3 832	97	6 624	40	5 100	10	2 474	14	8 027	-	-	F
708	13	303	12	453	16	1 208	7	848	2	500	2	739	-	-	12
47	6	139	-	-	1	50	-	-	-	-	-	-	-	-	13
39	-	-	-	-	2	176	1	144	-	-	-	-	-	-	14
556	10	230	8	312	12	879	2	318	1	224	1	622	-	-	15
46	1	27	1	31	4	264	1	145	-	-	-	-	-	-	16
138	5	108	1	32	-	-	-	-	-	-	-	-	-	-	17
148	2	43	3	98	4	292	3	335	1	206	2	770	-	-	18
621	16	363	16	610	22	1 422	6	788	1	201	1	346	-	-	19
40	3	69	4	146	3	166	1	115	1	293	3	2 121	-	-	20
-	-	-	-	-	-	-	-	-	-	-	-	-	-	-	21
198	6	147	8	293	2	115	1	159	-	-	-	-	-	-	22
70	2	45	7	264	1	71	4	481	-	-	-	-	-	-	23
15	-	-	-	-	-	-	-	-	-	-	-	-	-	-	24
193	6	148	2	78	2	111	-	-	-	-	-	-	-	-	25
90	3	70	1	38	1	88	1	121	-	-	-	-	-	-	26
-	1	27	-	-	1	51	-	-	1	274	1	337	-	-	27
504	12	284	7	276	1	86	2	223	1	277	-	-	-	-	28
409	22	534	11	424	11	759	4	503	1	257	2	940	-	-	29
145	4	91	12	423	6	391	3	419	1	242	2	2 152	-	-	30
191	12	286	5	175	4	244	3	340	-	-	-	-	-	-	31
22	3	79	1	41	3	187	-	-	-	-	-	-	-	-	32
-	-	-	-	-	-	-	-	-	-	-	-	-	-	-	33
158	3	68	4	138	1	64	1	161	-	-	-	-	-	-	34
92	3	83	7	273	1	85	5	795	2	414	-	-	-	2	G
-	-	-	1	45	1	85	1	181	2	414	-	-	-	-	35
16	-	-	1	38	-	-	2	299	-	-	-	-	-	-	36
-	-	-	-	-	-	-	-	-	-	-	-	-	-	-	37
76	3	83	5	190	-	-	2	315	-	-	-	-	-	2	38
1 956	77	1 826	83	3 127	57	4 060	33	4 544	11	2 497	5	2 962	2	-	H
49	2	45	5	164	3	221	1	191	3	717	1	638	-	-	39
133	5	122	8	313	10	703	11	1 661	1	220	-	-	-	-	40
1 159	53	1 256	52	1 935	36	2 551	14	1 868	5	1 077	2	651	-	-	41
27	-	-	1	40	1	59	-	-	-	-	-	-	-	-	42
10	1	24	-	-	-	-	-	-	-	-	-	-	-	-	43
139	4	98	5	198	2	142	-	-	-	-	-	-	-	-	44

# 16 事業所・企業統計

(8) 産業中分類，従業者規模（9区分）別

産業中分類	総数		1～4人		5～9人		10～
	事業所数	従業者数	事業所数	従業者数	事業所数	従業者数	事業所数
45 運輸に附帯するサービス業	93	1 309	38	100	21	141	14
46 郵便業	110	2 273	37	113	56	360	8
47 電気通信業	122	2 046	75	202	24	151	10
I 卸売・小売業，飲食店	13 929	103 950	8 338	18 831	2 937	19 086	1 638
48 各種商品卸売業	13	143	4	11	5	37	2
49 繊維・衣料等卸売業	184	2 503	80	207	48	320	26
50 飲食料品卸売業	507	6 601	170	436	125	856	127
51 建築材料・金属材料等卸売業	661	5 893	276	783	220	1 400	102
52 機械器具卸売業	882	9 789	333	924	275	1 802	167
53 その他卸売業	736	7 952	313	819	216	1 417	110
54 各種商品小売業	53	5 600	9	21	5	34	4
55 織物・衣服・身の回り品小売業	1 009	4 771	743	1 780	193	1 210	47
56 飲食料品小売業	1 990	15 766	1 216	2 704	325	2 163	279
57 自動車・自転車小売業	712	5 043	420	1 007	150	948	88
58 家具・じゅう器・家庭用機械器具小売業	612	2 997	451	1 011	99	627	40
59 その他小売業	2 363	14 101	1 464	3 273	529	3 417	253
60 一般飲食店	2 507	16 014	1 584	3 315	465	3 080	283
61 その他飲食店	1 700	6 777	1 275	2 540	282	1 775	110
J 金融・保険業	680	11 774	243	585	124	824	160
62 銀行・信託業	102	3 003	3	8	7	46	54
63 中小企業等金融業	68	1 297	-	-	23	181	35
64 農林水産金融業(政府関係金融機関を除く)	5	227	1	3	1	6	-
65 政府関係金融機関	5	266	-	-	1	5	-
66 貸金業，投資業等非預金信用機関	168	1 815	84	210	41	254	23
67 補助的金融業，金融附帯業	8	191	1	2	2	11	3
68 証券業，商品先物取引業	51	1 055	23	66	7	47	4
69 保険業(保険媒介代理業等を含む)	273	3 920	131	296	42	274	41
K 不動産業	1 606	4 501	1 427	2 575	125	776	32
70 不動産取引業	361	1 501	282	654	58	371	12
71 不動産賃貸業・管理業	1 245	3 000	1 145	1 921	67	405	20
L サービス業	8 846	99 502	5 137	10 866	1 740	11 261	933
72 洗濯・理容・浴場業	1 968	6 322	1 684	3 126	196	1 212	54
73 駐車場業	188	485	159	273	13	87	5
74 その他の生活関連サービス業	346	2 367	232	523	61	393	24
75 旅館，その他の宿泊所	164	2 967	58	126	25	171	47
76 娯楽業(映画・ビデオ制作業を除く)	334	4 411	117	241	60	411	83
77 自動車整備業	319	1 842	204	456	71	448	31
78 機械・家具等修理業	186	1 200	118	263	32	219	21
79 物品賃貸業	188	2 002	64	184	58	374	43
80 映画・ビデオ制作業	16	212	10	32	1	8	2
81 放送業	11	871	1	1	1	7	-
82 情報サービス・調査業	214	5 398	61	142	55	359	37
83 広告業	69	849	22	57	24	158	12
84 専門サービス業(他に分類されないもの)	1 645	9 748	1 123	2 442	310	1 997	139
85 協同組合(他に分類されないもの)	162	1 794	63	117	64	439	21
86 その他の事業サービス業	402	11 956	100	226	94	613	68
87 廃棄物処理業	73	1 522	8	26	19	128	15
88 医療業	1 189	19 797	495	1 209	415	2 677	159
89 保健衛生業	23	670	2	2	3	21	8
90 社会保険，社会福祉	277	6 364	67	200	38	258	63
91 教育	411	14 916	44	130	116	760	65
92 学術研究機関	21	896	4	12	4	27	4
93 宗教	352	1 287	302	642	35	212	11
94 政治経済文化団体	269	1 485	193	423	42	263	19
95 その他のサービス業	19	141	6	13	3	19	2

# 調査結果（つづき）

## 事業所数および従業者数（民営）（つづき）

（平成13年10月1日現在）

19人		20～29人		30～49人		50～99人		100～199人		200～299人		300人以上		派遣・下請	産業							
従業者数	事業所数	従業者数	事業所数	従業者数	事業所数	従業者数	事業所数	従業者数	事業所数	従業者数	事業所数	従業者数	事業所数		中分類							
208	7	156	6	242	2	148	3	314	-	-	-	-	-	2	45							
100	-	-	3	120	1	89	3	350	1	227	-	914	-	-	46							
131	5	125	3	115	2	147	1	160	1	256	1	759	-	-	47							
22	205	483	11	414	306	11	270	163	10	660	50	6	893	7	1	791	3	1	980	4	I	
32	1	22	1	41	-	-	-	-	-	-	-	-	-	-	-	-	-	-	-	-	-	48
359	12	270	9	313	4	321	5	713	-	-	-	-	-	-	-	-	-	-	-	-	-	49
1	752	36	879	29	1	093	16	1	039	4	546	-	-	-	-	-	-	-	-	-	-	50
1	326	30	712	21	755	11	760	1	157	-	-	-	-	-	-	-	-	-	-	-	-	51
2	235	47	1	111	32	1	216	21	1	359	5	667	2	475	-	-	-	-	-	-	-	52
1	525	49	1	190	26	959	15	1	064	5	701	1	277	-	-	-	-	-	-	-	-	53
62	1	20	7	277	10	687	10	1	480	4	1	039	3	1	980	-	-	-	-	-	-	54
609	14	319	4	146	5	345	3	362	-	-	-	-	-	-	-	-	-	-	-	-	-	55
3	836	78	1	833	51	1	889	31	2	032	10	1	309	-	-	-	-	-	-	-	-	56
1	222	31	740	15	566	6	408	1	152	-	-	-	-	-	-	-	-	-	-	-	-	57
525	8	189	10	373	4	272	-	-	-	-	-	-	-	-	-	-	-	-	-	-	-	58
3	337	67	1	582	24	892	21	1	221	3	379	-	-	-	-	-	-	-	-	-	-	59
3	763	90	2	104	66	2	352	16	973	3	427	-	-	-	-	-	-	-	-	-	-	60
1	442	19	443	11	398	3	179	-	-	-	-	-	-	-	-	-	-	-	-	-	-	61
2	187	60	1	407	47	1	756	29	1	990	13	1	846	2	510	1	669	-	-	-	-	J
759	16	372	16	585	3	180	1	110	1	274	1	669	-	-	-	-	-	-	-	-	-	62
426	4	89	1	32	2	143	3	426	-	-	-	-	-	-	-	-	-	-	-	-	-	63
-	1	26	1	35	-	-	1	157	-	-	-	-	-	-	-	-	-	-	-	-	-	64
-	2	50	1	32	-	-	1	179	-	-	-	-	-	-	-	-	-	-	-	-	-	65
285	10	245	5	205	3	218	1	162	1	236	-	-	-	-	-	-	-	-	-	-	-	66
47	1	20	-	-	-	-	-	1	111	-	-	-	-	-	-	-	-	-	-	-	-	67
57	5	115	6	241	4	282	2	247	-	-	-	-	-	-	-	-	-	-	-	-	-	68
613	21	490	17	626	17	1	167	3	454	-	-	-	-	-	-	-	-	-	-	-	-	69
404	10	220	7	247	4	279	-	-	-	-	-	-	-	-	-	-	-	-	-	-	-	K
145	3	63	5	176	1	92	-	-	-	-	-	-	-	-	-	-	-	-	-	-	-	70
259	7	157	2	71	3	187	-	-	-	-	-	-	-	-	-	-	-	-	-	-	-	71
12	551	337	8	051	316	11	968	202	13	859	85	11	488	16	3	891	25	15	567	55	L	
687	14	325	14	527	6	445	-	-	-	-	-	-	-	-	-	-	-	-	-	-	-	72
67	1	22	1	36	-	-	-	-	-	-	-	-	-	-	-	-	-	-	-	-	-	73
327	6	148	8	308	7	496	1	172	-	-	-	-	-	-	-	-	-	-	-	-	-	74
658	13	329	9	353	4	276	5	600	2	454	-	-	-	-	-	-	-	-	-	-	-	75
1	190	24	556	20	715	10	799	4	499	-	-	-	-	-	-	-	-	-	-	-	-	76
398	7	153	3	107	2	125	1	155	-	-	-	-	-	-	-	-	-	-	-	-	-	77
298	11	264	4	156	-	-	-	-	-	-	-	-	-	-	-	-	-	-	-	-	-	78
594	9	222	8	343	3	178	1	107	-	-	-	-	-	-	-	-	-	-	-	-	-	79
29	1	22	1	36	1	85	-	-	-	-	-	-	-	-	-	-	-	-	-	-	-	80
-	2	44	1	30	2	148	4	641	-	-	-	-	-	-	-	-	-	-	-	-	-	81
502	20	480	16	580	14	955	6	821	3	675	2	884	-	-	-	-	-	-	-	-	-	82
151	3	64	5	178	2	138	1	103	-	-	-	-	-	-	-	-	-	-	-	-	-	83
1	821	28	661	29	1	067	9	614	2	223	2	552	1	371	-	-	-	-	-	-	-	84
253	3	72	2	73	6	448	3	392	-	-	-	-	-	-	-	-	-	-	-	-	-	85
927	35	791	42	1	565	33	2	147	18	2	641	2	480	6	2	566	-	-	-	-	-	86
189	11	261	14	540	6	378	-	-	-	-	-	-	-	-	-	-	-	-	-	-	-	87
2	017	38	945	24	922	23	1	584	17	2	308	7	1	730	11	6	405	-	-	-	-	88
94	2	47	3	118	2	158	2	230	-	-	-	-	-	-	-	-	-	-	-	-	-	89
942	57	1	379	27	991	20	1	243	3	330	-	-	1	1	021	-	-	-	-	-	-	90
923	41	1	004	77	3	026	43	3	011	16	2	165	-	-	3	3	897	-	-	-	-	91
48	2	49	-	-	5	337	-	-	-	-	-	-	1	423	-	-	-	-	-	-	-	92
153	1	28	-	-	2	151	1	101	-	-	-	-	-	-	-	-	-	-	-	-	-	93
256	6	139	7	261	2	143	-	-	-	-	-	-	-	-	-	-	-	-	-	-	-	94
27	2	46	1	36	-	-	-	-	-	-	-	-	-	-	-	-	-	-	-	-	-	95

資料 総務省統計局「事業所・企業統計調査報告」

## 16 事業所・企業統計

(9) 産業大分類， 本所・支所（3区分）， 本所の所在地別

(ア) 事業所数

区 分	A~L全産業 (M公務を除く)	A 農 業	B 林 業	C 漁 業	D 鉱 業	E 建 設 業
総 数	15 755	17	-	-	8	2 172
単 独 事 業 所	7 966	13	-	-	5	1 582
本 所・本 社・本 店	1 125	2	-	-	3	121
支 所・支 社・支 店	6 664	2	-	-	-	469
本 所 の 所 在 地	岡 山 県 内	3 281	2	-	-	156
	岡山市内	2 640	-	-	-	112
	岡山市外	641	2	-	-	44
	他 都 道 府 県	3 383	-	-	-	313
	北海道・東北地方	16	-	-	-	2
	関 東 地 方	1 259	-	-	-	138
	東京 都	1 125	-	-	-	131
	北 陸・中 部 地 方	209	-	-	-	12
	愛 知 県	133	-	-	-	7
	近 畿 地 方	1 041	-	-	-	86
	大 阪 府	774	-	-	-	74
	兵 庫 県	175	-	-	-	9
	中 国 地 方	554	-	-	-	52
	広 島 県	469	-	-	-	47
	四 国 地 方	208	-	-	-	16
	香 川 県	132	-	-	-	9
	九州地方・沖縄	96	-	-	-	7
福 岡 県	75	-	-	-	6	

(イ) 従業者数

区 分	A~L全産業 (M公務を除く)	A 農 業	B 林 業	C 漁 業	D 鉱 業	E 建 設 業
総 数	219 525	241	-	-	93	24 162
単 独 事 業 所	79 140	132	-	-	46	14 454
本 所・本 社・本 店	38 543	61	-	-	47	4 051
支 所・支 社・支 店	101 842	48	-	-	-	5 657
本 所 の 所 在 地	岡 山 県 内	42 937	48	-	-	1 651
	岡山市内	35 738	-	-	-	1 237
	岡山市外	7 199	48	-	-	414
	他 都 道 府 県	58 905	-	-	-	4 006
	北海道・東北地方	190	-	-	-	20
	関 東 地 方	19 353	-	-	-	1 234
	東京 都	17 273	-	-	-	1 181
	北 陸・中 部 地 方	2 972	-	-	-	160
	愛 知 県	1 809	-	-	-	120
	近 畿 地 方	21 205	-	-	-	1 281
	大 阪 府	17 577	-	-	-	1 110
	兵 庫 県	2 602	-	-	-	149
	中 国 地 方	10 564	-	-	-	1 134
	広 島 県	9 350	-	-	-	1 109
	四 国 地 方	3 063	-	-	-	124
	香 川 県	2 069	-	-	-	86
	九州地方・沖縄	1 558	-	-	-	53
福 岡 県	1 381	-	-	-	50	



## 調査結果（つづき）

事業所数および従業者数（外国会社を除く会社）

（平成13年10月1日現在）

F製造業	G電気・ガス・ 熱供給・水道業	H運輸・ 通信業	I卸売・小売 業, 飲食店	J金融・ 保険業	K不動産業	Lサービス業	区 分
1 481	9	661	7 396	458	688	2 865	総 数
1 048	1	235	3 005	123	582	1 372	単 独
133	2	60	540	13	24	227	本 所
300	6	366	3 851	322	82	1 266	支 所
192	2	165	1 978	79	29	678	県 内
146	2	137	1 618	77	27	521	市 内
46	-	28	360	2	2	157	市 外
108	4	201	1 873	243	53	588	他 府 県
2	-	1	8	-	-	3	北 海 道 ・ 東 北
27	-	84	635	129	24	222	関 東
21	-	79	546	125	24	199	東 京
8	-	10	158	3	-	18	北 陸 ・ 中 部
6	-	5	99	2	-	14	愛 知
52	-	51	582	64	11	195	近 畿
31	-	46	415	54	9	145	大 阪
16	-	5	114	4	1	26	兵 庫
10	4	45	328	13	9	93	中 国
10	4	39	272	7	9	81	広 島
7	-	6	101	25	9	44	四 国
6	-	3	59	16	9	30	香 川
2	-	4	61	9	-	13	九 州 ・ 沖 縄
1	-	1	51	8	-	8	福 岡

（平成13年10月1日現在）

F製造業	G電気・ガス・ 熱供給・水道業	H運輸・ 通信業	I卸売・小売 業, 飲食店	J金融・ 保険業	K不動産業	Lサービス業	区 分
36 414	1 047	20 082	82 917	8 943	2 947	42 679	総 数
16 159	14	5 176	23 898	576	2 103	16 582	単 独
8 693	170	3 033	11 448	1 274	229	9 537	本 所
11 562	863	11 873	47 571	7 093	615	16 560	支 所
4 303	183	4 400	23 175	1 496	168	7 513	県 内
3 242	183	3 844	19 389	1 489	165	6 189	市 内
1 061	-	556	3 786	7	3	1 324	市 外
7 259	680	7 473	24 396	5 597	447	9 047	他 府 県
13	-	21	123	-	-	13	北 海 道 ・ 東 北
1 256	-	2 222	7 593	3 526	193	3 329	関 東
957	-	2 147	6 244	3 503	193	3 048	東 京
385	-	487	1 614	76	-	250	北 陸 ・ 中 部
226	-	110	1 062	71	-	220	愛 知
5 094	-	3 119	7 548	1 305	87	2 771	近 畿
4 528	-	3 054	5 497	1 233	52	2 103	大 阪
510	-	65	1 478	16	34	350	兵 庫
222	680	1 394	5 319	195	98	1 522	中 国
222	680	1 380	4 377	128	98	1 356	広 島
264	-	210	1 102	327	69	967	四 国
231	-	185	466	196	69	836	香 川
25	-	20	1 097	168	-	195	九 州 ・ 沖 縄
12	-	8	975	156	-	180	福 岡

資料 総務省統計局「事業所・企業統計調査報告」

## 16 事業所・企業統計

(10) 本庁・支所，産業大分類別

区分	産業大分類	総数	本庁	西大寺支所	一宮支所	津高支所
事業所数	A～L全産業（M公務を除く）	30 273	23 303	2 113	446	494
	A 農業	30	12	1	3	2
	B 林業	3	2	-	-	-
	C 漁業	-	-	-	-	-
	D 鉱業	12	5	2	2	1
	E 建設業	2 775	1 826	239	76	85
	F 製造業	2 094	1 301	240	40	40
	G 電気・ガス・熱供給・水道業	10	9	1	-	-
	H 運輸・通信業	807	558	78	6	22
	I 卸売・小売業，飲食店	13 925	11 189	890	156	177
	J 金融・保険業	677	592	32	4	6
	K 不動産業	1 602	1 315	59	22	15
	L サービス業	8 338	6 494	571	137	146
従業者数	A～L全産業（M公務を除く）	289 062	222 565	19 126	3 025	4 795
	A 農業	365	203	6	8	38
	B 林業	27	17	-	-	-
	C 漁業	-	-	-	-	-
	D 鉱業	104	75	14	4	3
	E 建設業	25 901	18 716	1 915	518	654
	F 製造業	38 435	22 745	5 844	355	710
	G 電気・ガス・熱供給・水道業	1 092	1 007	85	-	-
	H 運輸・通信業	20 719	14 676	1 593	73	337
	I 卸売・小売業，飲食店	103 885	82 769	5 593	1 001	1 525
	J 金融・保険業	11 590	10 529	325	32	184
	K 不動産業	4 464	3 932	95	46	67
	L サービス業	82 480	67 896	3 656	988	1 277
うち女子の従業者数	A～L全産業（M公務を除く）	123 688	95 433	8 223	1 514	2 166
	A 農業	121	57	2	4	5
	B 林業	2	1	-	-	-
	C 漁業	-	-	-	-	-
	D 鉱業	20	8	6	1	2
	E 建設業	4 547	3 232	347	95	109
	F 製造業	13 504	7 890	1 792	203	232
	G 電気・ガス・熱供給・水道業	134	118	16	-	-
	H 運輸・通信業	3 723	2 546	305	10	118
	I 卸売・小売業，飲食店	50 921	40 102	3 196	554	894
	J 金融・保険業	5 601	4 912	219	16	155
	K 不動産業	1 891	1 658	46	26	24
	L サービス業	43 224	34 909	2 294	605	627

# 調査結果（つづき）

## 事業所数および従業者数（民営）

（平成13年10月1日現在）

高松支所	吉備支所	妹尾支所	福田支所	上道支所	興除支所	足守支所	藤田支所	産業大分類
431	861	600	276	530	333	318	568	A～L
1	-	1	1	1	1	5	2	A
-	-	-	-	-	-	1	-	B
-	-	-	-	-	-	-	-	C
1	-	1	-	-	-	-	-	D
70	106	77	31	48	52	48	117	E
46	80	87	33	42	58	34	93	F
-	-	-	-	-	-	-	-	G
3	47	17	12	21	17	4	22	H
180	339	229	109	240	110	108	198	I
5	15	6	-	10	2	2	3	J
14	70	30	21	16	9	4	27	K
111	204	152	69	152	84	112	106	L
<b>2 855</b>	<b>10 152</b>	<b>5 031</b>	<b>3 658</b>	<b>6 675</b>	<b>3 179</b>	<b>2 015</b>	<b>5 986</b>	<b>A～L</b>
16	-	1	18	3	3	51	18	A
-	-	-	-	-	-	10	-	B
-	-	-	-	-	-	-	-	C
3	-	5	-	-	-	-	-	D
482	617	751	243	415	340	319	931	E
466	2 016	819	370	2 564	842	241	1 463	F
-	-	-	-	-	-	-	-	G
20	1 653	504	391	318	585	37	532	H
864	3 601	1 858	1 412	1 975	638	405	2 244	I
43	297	77	-	67	5	19	12	J
28	115	54	24	21	19	8	55	K
933	1 853	962	1 200	1 312	747	925	731	L
<b>1 323</b>	<b>3 930</b>	<b>2 109</b>	<b>1 676</b>	<b>2 822</b>	<b>1 257</b>	<b>988</b>	<b>2 247</b>	<b>A～L</b>
-	-	1	8	1	2	31	10	A
-	-	-	-	-	-	1	-	B
-	-	-	-	-	-	-	-	C
-	-	3	-	-	-	-	-	D
88	138	118	47	79	78	58	158	E
195	923	346	140	793	287	143	560	F
-	-	-	-	-	-	-	-	G
5	258	71	62	63	114	6	165	H
468	1 495	950	638	1 043	355	224	1 002	I
18	202	33	-	33	2	7	4	J
13	49	19	8	7	13	4	24	K
536	865	568	773	803	406	514	324	L

資料 総務局行政管理部文書管理公開課

## 16 事業所・企業統計

(11) 学区，産業大分類別

学区	A~M全産業		A~C 農林漁業		D鉱業		E建設業		F製造業		G電気・ガス・ 熱供給・水道業	
	事業 所数	従業 者数	事業 所数	従業 者数	事業 所数	従業 者数	事業 所数	従業 者数	事業 所数	従業 者数	事業 所数	従業 者数
岡山市計	31 058	319 639	35	398	12	104	2 775	25 901	2 095	38 849	28	1 744
岡山中央南	3 789	34 344	3	51	1	29	75	1 215	37	453	2	226
岡山中央北	1 320	10 491	-	-	-	-	50	599	37	345	-	-
伊島	454	6 357	1	7	-	-	27	377	17	274	-	-
津島	427	5 330	-	-	1	2	11	151	7	31	-	-
御野	445	4 454	-	-	-	-	24	201	15	300	3	107
牧石	208	1 828	1	10	-	-	35	274	31	418	-	-
石井	890	9 240	-	-	-	-	22	153	35	473	-	-
三門	439	5 100	-	-	-	-	38	448	48	1 093	-	-
大野	231	1 887	-	-	1	9	43	344	29	286	-	-
出石	1 942	21 161	1	24	-	-	62	784	26	410	-	-
鹿田	1 080	15 794	1	4	-	-	57	847	71	1 117	2	315
大元	1 127	11 296	1	2	-	-	84	1 201	34	408	-	-
清輝	562	4 885	-	-	-	-	29	443	44	483	-	-
岡南	928	9 663	-	-	-	-	99	850	77	1 025	2	242
福浜	647	7 008	-	-	-	-	99	1 080	57	926	1	201
平福	343	4 969	-	-	-	-	51	720	23	2 043	-	-
福島	530	6 390	-	-	1	26	28	453	29	1 228	1	16
南輝	430	4 241	1	48	-	-	42	329	24	574	-	-
芳泉	637	5 900	1	37	-	-	66	560	35	316	-	-
浦安	320	4 026	3	20	-	-	74	684	40	622	-	-
旭平	332	2 627	-	-	-	-	32	221	25	118	2	299
三井	366	3 316	-	-	-	-	41	457	21	160	1	27
宇勲	438	3 845	2	11	-	-	17	190	24	227	1	14
字野	513	6 468	-	-	-	-	48	439	30	308	-	-
操南	362	3 680	-	-	-	-	60	601	38	265	-	-
操旭	272	4 490	-	-	-	-	34	311	64	2 089	-	-
旭富	192	3 139	-	-	-	-	39	263	12	46	-	-
富山	357	3 199	-	-	-	-	36	212	16	838	-	-
西	1 067	10 756	-	-	1	9	114	1 074	39	451	1	38
御南	456	4 420	-	-	-	-	52	475	67	978	-	-
芳田	500	4 078	-	-	-	-	75	623	43	373	-	-
芳明	378	3 933	-	-	-	-	54	559	41	476	-	-
甲浦	180	1 965	-	-	-	-	34	190	28	658	-	-
小串	80	486	-	-	-	-	8	36	16	257	-	-
財田	327	4 306	-	-	-	-	28	294	53	1 782	-	-
竜之口	89	637	-	-	-	-	8	39	8	79	-	-
幡多	488	5 238	-	-	-	-	34	347	23	269	-	-
旭竜	83	460	1	12	-	-	10	41	3	22	1	-
高島	412	3 955	-	-	-	-	61	415	21	420	2	16
古都	174	2 541	-	-	-	-	20	113	40	1 051	-	-

# 調査結果（つづき）

事業所数および従業者数

（平成13年10月1日現在）

H運輸・通信業		I卸売・小売業、飲食店		J金融・保険業		K不動産業		Lサービス業		M公務		学 区
事業所数	従業者数	事業所数	従業者数	事業所数	従業者数	事業所数	従業者数	事業所数	従業者数	事業所数	従業者数	
910	22 991	13 929	103 950	680	11 774	1 606	4 501	8 846	99 502	142	9 925	市 計
52	2 484	2 436	13 331	132	3 764	142	642	890	9 629	19	2 520	岡山中央南
20	338	522	2 774	48	803	86	234	543	4 216	14	1 182	岡山中央北
10	139	154	1 381	5	131	56	140	181	3 298	3	610	伊 島
6	29	147	1 053	7	117	148	270	100	3 677	-	-	津 島
11	51	199	1 469	4	42	48	125	139	1 850	2	309	御 野
10	157	52	305	1	3	15	21	59	435	4	205	牧 石
18	901	508	2 862	15	185	45	203	244	4 423	3	40	石 井
15	316	168	1 170	6	81	26	52	137	1 922	1	18	三 門
1	4	83	520	-	-	8	13	65	710	1	1	大 野
47	1 226	1 037	8 481	144	2 723	65	436	549	6 309	11	768	出 石
32	1 236	451	3 157	26	761	63	214	367	6 023	10	2 120	鹿 田
44	1 078	529	4 916	24	321	81	231	324	2 978	6	161	大 元
8	39	259	1 386	15	167	28	82	178	1 829	1	456	清 輝
24	420	396	4 069	29	339	57	103	244	2 615	-	-	岡 南
21	579	284	2 931	8	67	26	63	151	1 161	-	-	福 浜
11	129	137	1 006	7	102	9	23	104	757	1	189	平 福
23	665	323	3 028	7	76	15	27	102	867	1	4	福 島
10	113	215	1 450	6	54	3	7	128	1 604	1	62	南 輝
16	391	279	2 157	7	41	38	75	195	2 323	-	-	芳 泉
28	662	87	787	3	28	7	18	75	1 191	3	14	浦 安
7	57	131	513	8	105	9	24	117	1 268	1	22	旭 東
6	29	135	1 033	11	113	46	90	105	1 407	-	-	平 井
5	148	180	1 037	9	60	18	84	180	2 016	2	58	三 勲
10	346	222	2 144	7	69	30	79	165	2 801	1	282	宇 野
10	208	148	1 279	6	100	11	16	88	1 208	1	3	操 南
17	511	83	721	1	12	19	34	54	812	-	-	操 明
35	2 040	50	204	2	8	5	12	48	563	1	3	旭 操
11	31	158	1 032	8	49	9	21	119	1 016	-	-	富 山
15	194	575	6 172	10	121	63	233	248	2 439	1	25	西 南
17	276	167	1 656	2	12	45	98	106	925	-	-	御 南
17	202	217	1 841	4	17	8	78	136	944	-	-	芳 田
13	117	148	1 336	10	64	20	55	92	1 326	-	-	芳 明
5	346	62	386	1	5	4	24	44	350	2	6	甲 浦
2	6	27	71	-	-	-	-	25	113	2	3	小 串
14	232	133	1 175	5	46	14	32	80	745	-	-	財 田
5	12	33	134	1	1	2	4	32	368	-	-	竜 之
18	551	213	2 320	7	90	15	41	174	1 519	4	101	幡 口
3	41	38	130	-	-	2	10	24	203	1	1	旭 竜
6	48	137	876	7	24	33	55	145	2 101	-	-	高 島
5	137	58	793	1	1	6	8	42	422	2	16	古 都

## 16 事業所・企業統計

(11) 学区，産業大分類別事業所

学区	A~M全産業		A~C 農林漁業		D鉱業		E建設業		F製造業		G電気・ガス・ 熱供給・水道業	
	事業所数	従業者数	事業所数	従業者数	事業所数	従業者数	事業所数	従業者数	事業所数	従業者数	事業所数	従業者数
可	223	1 511	-	-	-	-	16	92	12	201	-	-
芥子	223	1 690	-	-	-	-	29	172	10	285	-	-
政田	142	1 082	-	-	-	-	32	198	22	164	1	18
開成	73	1 564	-	-	-	-	20	238	24	958	-	-
西大寺	671	6 275	1	6	1	9	31	323	24	833	3	120
西大寺南	185	1 880	-	-	-	-	25	344	32	618	-	-
雄神	76	682	-	-	-	-	15	138	10	248	1	16
豊	140	1 651	-	-	-	-	12	71	23	1 004	-	-
太幸	120	959	-	-	-	-	14	111	14	133	-	-
伯島	85	880	-	-	1	5	12	48	14	538	-	-
朝日	62	389	-	-	-	-	9	42	11	178	-	-
大中	38	217	-	-	-	-	4	25	5	47	-	-
馬屋	228	1 688	2	2	-	-	34	254	23	212	1	13
桃丘	54	309	1	6	2	4	12	82	8	107	1	-
	41	313	-	-	-	-	3	22	-	-	-	-
平津	153	1 215	-	-	-	-	27	160	9	36	-	-
野谷	94	917	1	21	-	-	16	97	5	64	-	-
横井	356	3 963	1	17	1	3	58	428	24	384	-	-
馬屋上	73	968	-	-	-	-	11	129	11	262	-	-
庄内	286	2 325	1	16	-	-	38	291	28	331	-	-
加茂	58	286	-	-	1	3	15	66	7	46	-	-
鯉山	105	670	-	-	-	-	17	125	11	89	-	-
陵南	354	4 299	-	-	-	-	50	406	32	1 083	1	36
吉備	676	7 753	-	-	-	-	81	427	61	1 037	-	-
妹尾	392	3 288	1	1	1	5	29	404	40	384	-	-
箕島	196	1 963	-	-	-	-	41	288	44	422	-	-
福田	309	3 959	1	18	-	-	38	302	36	383	-	-
浮田	134	1 758	-	-	-	-	12	51	10	590	-	-
城台	22	132	-	-	-	-	1	2	-	-	-	-
平島	237	3 367	-	-	-	-	13	167	13	1 611	-	-
御休	107	1 372	1	3	-	-	16	141	12	280	1	40
角山	49	294	-	-	-	-	6	54	7	83	-	-
興除	142	1 695	-	-	-	-	23	162	18	481	-	-
曾根	70	677	-	-	-	-	10	83	17	139	-	-
東疇	141	1 125	1	3	-	-	19	95	23	222	-	-
足守	152	939	1	3	-	-	17	145	15	114	-	-
大井	92	614	3	44	-	-	11	65	9	81	-	-
高田	43	386	1	10	-	-	8	32	4	12	-	-
福谷	58	327	1	4	-	-	12	77	6	34	-	-
第一藤田	137	1 249	1	9	-	-	38	285	24	424	-	-
第二藤田	300	3 719	-	-	-	-	51	423	46	798	-	-
第三藤田	146	1 386	1	9	-	-	28	223	23	241	-	-

# 調査結果（つづき）

数および従業者数（つづき）

（平成13年10月1日現在）

H運輸・通信業		I卸売・小売業, 飲食店		J金融・保険業		K不動産業		Lサービス業		M公務		学 区
事業所数	従業者数	事業所数	従業者数	事業所数	従業者数	事業所数	従業者数	事業所数	従業者数	事業所数	従業者数	
4	16	117	818	2	5	9	15	63	364	-	-	可 知
7	34	99	717	5	32	2	11	71	439	-	-	芥 子 山
12	307	38	223	-	-	1	2	34	157	2	13	政 田
6	193	9	39	1	1	-	-	13	135	-	-	開 成
22	478	321	1 899	19	260	21	33	223	1 964	5	350	西 大 寺
9	213	61	274	-	-	8	13	50	418	-	-	西 大 寺 南
1	3	26	112	-	-	-	-	22	146	1	19	雄 豊 神
6	100	46	183	1	7	12	13	39	272	1	1	太 伯
7	168	50	310	2	13	-	-	32	223	1	1	幸 島
5	63	28	118	1	6	-	-	23	101	1	1	
6	30	19	65	-	-	-	-	16	71	1	3	朝 日
2	19	18	42	-	-	-	-	9	84	-	-	大 中 宮
7	77	79	475	3	24	5	8	72	604	2	19	馬 屋 山
1	4	10	26	-	-	-	-	19	80	-	-	桃 屋 下
1	4	13	86	-	-	-	-	23	200	1	1	桃 屋 丘
1	38	54	414	1	8	17	38	42	516	2	5	平 津
3	67	31	160	-	-	2	10	34	478	2	20	野 谷
8	158	128	1 234	6	184	12	23	116	1 459	2	73	横 井
15	179	18	131	-	-	1	34	14	191	3	42	馬 屋 上
2	46	125	603	4	35	10	17	77	969	1	17	庄 内
1	3	15	52	-	-	3	7	16	109	-	-	加 茂
2	13	40	209	1	8	1	4	32	204	1	18	鯉 山
5	57	152	1 256	5	205	4	5	104	1 239	1	12	陵 南
45	1 703	255	2 863	12	104	66	110	155	1 502	1	7	吉 備
11	162	174	1 390	4	61	21	40	109	808	2	33	妹 尾
7	431	49	412	1	14	8	11	45	364	1	21	箕 島
13	396	115	1 468	1	2	22	27	81	1 351	2	12	福 田
7	61	51	506	3	15	5	7	46	528	-	-	浮 田
2	28	7	31	1	5	-	-	11	66	-	-	城 東 台
8	48	123	1 120	6	47	4	5	70	369	-	-	平 島
7	193	37	245	-	-	7	9	25	447	1	14	御 休
-	-	23	87	-	-	-	-	13	70	-	-	角 山
9	289	43	255	-	-	4	10	43	484	2	14	興 除
6	274	21	113	-	-	-	-	15	67	1	1	曾 根
3	28	47	279	2	5	5	9	40	483	1	1	東 疇
2	38	52	190	2	19	2	4	59	408	2	18	足 守
2	12	30	140	-	-	1	3	35	268	1	1	大 井
1	11	8	19	-	-	1	1	20	301	-	-	高 田
2	16	18	56	-	-	-	-	19	140	-	-	福 谷
6	85	32	171	1	1	2	4	33	270	-	-	第 一 藤 田
14	393	104	1 586	2	11	23	47	59	448	1	13	第 二 藤 田
4	64	62	487	-	-	2	4	25	342	1	16	第 三 藤 田

資料 総務局行政管理部文書管理公開課

# 17 商業統計

平成11年7月1日，

(1) 産業小分類別商店数， 従業者数

産業小分類	商店数					従業者数	
	平成14年		平成11年		増加率	平成14年	
	数	構成比	数	構成比		数	構成比
総数	8780	100.0	9942	100.0	Δ11.7	71813	100.0
49～54 卸売業	2624	29.9	3162	31.8	Δ17.0	29039	40.4
49 各種商品卸売業	5	0.1	16	0.2	Δ68.8	45	0.1
491 各種商品卸売業	5	0.1	16	0.2	Δ68.8	45	0.1
50 繊維・衣服等卸売業	179	2.0	197	2.0	Δ9.1	2133	3.0
501 繊維品卸売業	15	0.2	28	0.3	Δ46.4	135	0.2
502 衣服・身の回り品卸売業	164	1.9	169	1.7	Δ3.0	1998	2.8
51 飲食料品卸売業	485	5.5	577	5.8	Δ15.9	6373	8.9
511 農畜産物・水産物卸売業	191	2.2	239	2.4	Δ20.1	2947	4.1
512 食料・飲料卸売業	294	3.3	338	3.4	Δ13.0	3426	4.8
52 建築材料，鉱物・金属材料等卸売業	548	6.2	694	7.0	Δ21.0	5096	7.1
521 建築材料卸売業	307	3.5	400	4.0	Δ23.3	2714	3.8
522 化学製品卸売業	87	1.0	108	1.1	Δ19.4	894	1.2
523 鉱物・金属材料卸売業	104	1.2	124	1.2	Δ16.1	1043	1.5
524 再生資源卸売業	50	0.6	62	0.6	Δ19.4	445	0.6
53 機械器具卸売業	786	9.0	931	9.4	Δ15.6	8297	11.6
531 一般機械器具卸売業	343	3.9	383	3.9	Δ10.4	3079	4.3
532 自動車卸売業	133	1.5	166	1.7	Δ19.9	1698	2.4
533 電気機械器具卸売業	208	2.4	240	2.4	Δ13.3	2562	3.6
539 その他の機械器具卸売業	102	1.2	142	1.4	Δ28.2	958	1.3
54 その他の卸売業	621	7.1	747	7.5	Δ16.9	7095	9.9
541 家具・建具・じゅう器等卸売業	137	1.6	157	1.6	Δ12.7	1042	1.5
542 医薬品・化粧品等卸売業	172	2.0	220	2.2	Δ21.8	2772	3.9
549 他に分類されない卸売業	312	3.6	370	3.7	Δ15.7	3281	4.6
55～60 小売業	6156	70.1	6780	68.2	Δ9.2	42774	59.6
55 各種商品小売業	27	0.3	33	0.3	Δ18.2	4020	5.6
551 百貨店	15	0.2	15	0.2	-	3959	5.5
559 その他の各種商品小売業	12	0.1	18	0.2	Δ33.3	61	0.1



# 調査結果

平成14年6月1日現在

および年間商品販売額（飲食店を除く）

(単位 人, 万円, %)

業 者 数			年 間 商 品 販 売 額					産 業
平成11年	増加率		平成14年	平成11年	増加率		小分類	
構成比			構成比	構成比				
80 226	100.0	Δ10.5	312 016 461	100.0	383 585 290	100.0	Δ18.7	総 数
36 216	45.1	Δ19.8	233 188 807	74.7	296 971 072	77.4	Δ21.5	49～54
						0.0		
227	0.3	Δ80.2	188 455	0.1	5 843 880	1.5	Δ96.8	49
227	0.3	Δ80.2	188 455	0.1	5 843 880	1.5	Δ96.8	491
2 469	3.1	Δ13.6	10 801 394	3.5	15 275 311	4.0	Δ29.3	50
152	0.2	Δ11.2	1 867 724	0.6	1 299 316	0.3	43.7	501
2 317	2.9	Δ13.8	8 933 670	2.9	13 975 995	3.6	Δ36.1	502
8 530	10.6	Δ25.3	70 144 384	22.5	85 689 773	22.3	Δ18.1	51
3 605	4.5	Δ18.3	30 888 661	9.9	40 405 505	10.5	Δ23.6	511
4 925	6.1	Δ30.4	39 255 723	12.6	45 284 268	11.8	Δ13.3	512
6 327	7.9	Δ19.5	41 572 170	13.3	47 583 933	12.4	Δ12.6	52
3 553	4.4	Δ23.6	19 703 161	6.3	22 426 852	5.8	Δ12.1	521
1 069	1.3	Δ16.4	7 826 208	2.5	8 430 363	2.2	Δ7.2	522
1 215	1.5	Δ14.2	13 081 890	4.2	15 110 900	3.9	Δ13.4	523
490	0.6	Δ9.2	960 911	0.3	1 615 818	0.4	Δ40.5	524
10 372	12.9	Δ20.0	63 222 212	20.3	85 373 164	22.3	Δ25.9	53
3 376	4.2	Δ8.8	26 692 880	8.6	22 401 326	5.8	19.2	531
2 417	3.0	Δ29.7	9 951 615	3.2	22 454 674	5.9	Δ55.7	532
3 245	4.0	Δ21.0	20 904 611	6.7	30 935 844	8.1	Δ32.4	533
1 334	1.7	Δ28.2	5 673 106	1.8	9 581 320	2.5	Δ40.8	539
8 283	10.3	Δ14.3	47 260 192	15.1	57 205 011	14.9	Δ17.4	54
χ	χ	χ	4 220 709	1.4	5 507 207	1.4	Δ23.4	541
3 046	3.8	Δ9.0	17 889 070	5.7	18 008 993	4.7	Δ0.7	542
3 904	4.9	Δ16.0	25 150 413	8.1	33 688 811	8.8	Δ25.3	549
44 010	54.9	Δ2.8	78 827 654	25.3	86 614 218	22.6	Δ9.0	55～60
3 240	4.0	24.1	13 162 364	4.2	14 241 904	3.7	Δ7.6	55
3 105	3.9	27.5	13 045 059	4.2	13 775 578	3.6	Δ5.3	551
135	0.2	Δ54.8	117 305	0.0	466 326	0.1	Δ74.8	559

## 17 商業統計調

平成11年7月1日，

(1) 産業小分類別商店数，従業者数および

産業小分類	商店数					従業者数	
	平成14年		平成11年		増加率	平成14年	
	構成比		構成比			構成比	
56 織物・衣服・身の回り品小売業	959	10.9	1 068	10.7	Δ10.2	4 118	5.7
561 呉服・服地・寝具小売業	132	1.5	157	1.6	Δ15.9	552	0.8
562 男子服小売業	146	1.7	189	1.9	Δ22.8	539	0.8
563 婦人・子供服小売業	435	5.0	449	4.5	Δ3.1	1 893	2.6
564 靴・履物小売業	67	0.8	80	0.8	Δ16.3	264	0.4
569 その他の織物・衣服・身の回り品小売業	179	2.0	193	1.9	Δ7.3	870	1.2
57 飲食料品小売業	1861	21.2	1 731	17.4	7.5	14 915	20.8
571 各種食料品小売業	123	1.4	199	2.0	Δ38.2	3 730	5.2
572 酒小売業	266	3.0	302	3.0	Δ11.9	816	1.1
573 食肉小売業	49	0.6	57	0.6	Δ14.0	166	0.2
574 鮮魚小売業	94	1.1	123	1.2	Δ23.6	310	0.4
575 野菜・果実小売業	102	1.2	130	1.3	Δ21.5	362	0.5
576 菓子・パン小売業	356	4.1	421	4.2	Δ15.4	2 017	2.8
577 米穀類小売業	89	1.0	100	1.0	Δ11.0	237	0.3
579 その他の飲食料品小売業	782	8.9	661	6.6	18.3	7 277	10.1
58 自動車・自転車小売業	546	6.2	556	5.6	Δ1.8	4 068	5.7
581 自動車小売業	452	5.1	439	4.4	3.0	3 860	5.4
582 自転車小売業	94	1.1	117	1.2	Δ19.7	208	0.3
59 家具・じゅう器・機械器具小売業	566	6.4	639	6.4	Δ11.4	3 005	4.2
591 家具・建具・畳小売業	131	1.5	146	1.5	Δ10.3	648	0.9
592 機械器具小売業	327	3.7	368	3.7	Δ11.1	1 856	2.6
599 その他のじゅう器小売業	108	1.2	125	1.3	Δ13.6	501	0.7
60 その他の小売業	2197	25.0	2 491	25.1	Δ11.8	12 648	17.6
601 医薬品・化粧品小売業	491	5.6	469	4.7	4.7	2 316	3.2
602 農耕用品小売業	73	0.8	83	0.8	Δ12.0	428	0.6
603 燃料小売業	281	3.2	324	3.3	Δ13.3	2 130	3.0
604 書籍・文房具小売業	262	3.0	309	3.1	Δ15.2	3 242	4.5
605 スポーツ用品・がん具・娯楽用品・楽器小売業	222	2.5	237	2.4	Δ6.3	1 238	1.7
606 写真機・写真材料小売業	47	0.5	45	0.5	4.4	201	0.3
607 時計・眼鏡・光学機械小売業	120	1.4	119	1.2	0.8	478	0.7
609 他に分類されない小売業	701	8.0	905	9.1	Δ22.5	2 615	3.6

# 査結果 (つづき)

平成 14 年 6 月 1 日現在

年間商品販売額 (飲食店を除く) (つづき)

(単位 人, 万円, %)

業 者 数			年 間 商 品 販 売 額					産 業
平成 11 年		増加率	平成 14 年		平成 11 年		増加率	小分類
構成比			構成比		構成比			
4 713	5.9	Δ12.6	6 653 808	2.1	8 148 013	2.1	Δ18.3	56
834	1.0	Δ33.8	891 147	0.3	1 135 973	0.3	Δ21.6	561
809	1.0	Δ33.4	850 348	0.3	1 197 055	0.3	Δ29.0	562
1 877	2.3	0.9	3 102 840	1.0	3 922 284	1.0	Δ20.9	563
315	0.4	Δ16.2	436 008	0.1	551 366	0.1	Δ20.9	564
878	1.1	Δ0.9	1 373 465	0.4	1 341 335	0.3	2.4	569
15 290	19.1	Δ2.5	18 796 750	6.0	22 123 118	5.8	Δ15.0	57
3 797	4.7	Δ1.8	7 000 248	2.2	8 585 986	2.2	Δ18.5	571
1 177	1.5	Δ30.7	1 709 778	0.5	2 357 847	0.6	Δ27.5	572
210	0.3	Δ21.0	149 256	0.0	283 161	0.1	Δ47.3	573
450	0.6	Δ31.1	397 194	0.1	631 536	0.2	Δ37.1	574
426	0.5	Δ15.0	494 306	0.2	626 410	0.2	Δ21.1	575
2 321	2.9	Δ13.1	1 276 215	0.4	1 753 984	0.5	Δ27.2	576
263	0.3	Δ9.9	376 826	0.1	585 078	0.2	Δ35.6	577
6 646	8.3	9.5	7 392 927	2.4	7 299 116	1.9	1.3	579
3 852	4.8	5.6	12 815 487	4.1	13 521 790	3.5	Δ5.2	58
3 631	4.5	6.3	12 682 197	4.1	13 383 317	3.5	Δ5.2	581
221	0.3	Δ5.9	133 290	0.0	138 473	0.0	Δ3.7	582
3 328	4.1	Δ9.7	7 230 358	2.3	7 724 229	2.0	Δ6.4	59
745	0.9	Δ13.0	1 092 367	0.4	1 533 036	0.4	Δ28.7	591
1 871	2.3	Δ0.8	5 376 874	1.7	4 458 823	1.2	20.6	592
712	0.9	Δ29.6	761 117	0.2	1 732 370	0.5	Δ56.1	599
13 587	16.9	Δ6.9	20 168 887	6.5	20 855 164	5.4	Δ3.3	60
1 799	2.2	28.7	3 562 860	1.1	2 575 830	0.7	38.3	601
416	0.5	2.9	747 935	0.2	807 130	0.2	Δ7.3	602
2 709	3.4	Δ21.4	6 227 999	2.0	6 075 609	1.6	2.5	603
3 703	4.6	Δ12.4	2 784 431	0.9	3 198 541	0.8	Δ12.9	604
1 167	1.5	6.1	2 214 819	0.7	2 686 220	0.7	Δ17.5	605
187	0.2	7.5	252 414	0.1	306 957	0.1	Δ17.8	606
496	0.6	Δ3.6	695 231	0.2	890 789	0.2	Δ22.0	607
3 110	3.9	Δ15.9	3 683 198	1.2	4 314 088	1.1	Δ14.6	609

資料 経済産業省「商業統計表」

# 17 商業統計調

平成11年7月1日，

## (2) 産業小分類別その他の収入額，商

産業小分類	数	その他の収入額				
		平成14年		平成11年		増加率
			構成比		構成比	
総		7 812 087	100.0	5 656 561	100.0	38.1
49～54 卸 売 業		4 253 016	54.4	3 014 481	53.3	41.1
49 各種商品卸売業		98 616	1.3	-	-	-
491 各種商品卸売業		98 616	1.3	-	-	-
50 繊維・衣服等卸売業		185 443	2.4	12 416	0.2	1 393.6
501 繊維品卸売業		6 510	0.1	-	-	-
502 衣服・身の回り品卸売業		178 933	2.3	12 416	0.2	1 341.1
51 飲食料品卸売業		194 753	2.5	382 405	6.8	△ 49.1
511 農畜産物・水産物卸売業		38 626	0.5	97 699	1.7	△ 60.5
512 食料・飲料卸売業		156 127	2.0	284 706	5.0	△ 45.2
52 建築材料，鉱物・金属材料等卸売業		512 316	6.6	649 951	11.5	△ 21.2
521 建築材料卸売業		333 826	4.3	599 132	10.6	△ 44.3
522 化学製品卸売業		81 901	1.0	1 708	0.0	4 695.1
523 鉱物・金属材料卸売業		85 436	1.1	46 969	0.8	81.9
524 再生資源卸売業		11 153	0.1	2 142	0.0	420.7
53 機械器具卸売業		2 123 933	27.2	1 178 899	20.8	80.2
531 一般機械器具卸売業		704 299	9.0	293 521	5.2	139.9
532 自動車卸売業		672 673	8.6	607 096	10.7	10.8
533 電気機械器具卸売業		497 610	6.4	239 084	4.2	108.1
539 その他の機械器具卸売業		249 351	3.2	39 198	0.7	536.1
54 その他の卸売業		1 137 955	14.6	766 292	13.5	48.5
541 家具・建具・じゅう器等卸売業		71 182	0.9	16 409	0.3	333.8
542 医薬品・化粧品等卸売業		29 380	0.4	×	×	×
549 他に分類されない卸売業		1 037 393	13.3	749 883	13.3	38.3
55～60 小 売 業		3 559 071	45.6	2 642 080	46.7	34.7
55 各種商品小売業		317 701	4.1	48 337	0.9	557.3
551 百貨店		309 507	4.0	43 341	0.8	614.1
559 その他の各種商品小売業		8 194	0.1	4 996	0.1	64.0

# 査結果（つづき）

平成14年6月1日現在

品手持額および売場面積（飲食店を除く）

（単位 万円, m<sup>2</sup>, %）

商品手持額					売場面積					産業
平成14年		平成11年		増加率	平成14年		平成11年		増加率	小分類
	構成比		構成比			構成比		構成比		
16 805 797	100.0	...	-	-	859 785	825 895	100.0	4.1	総数	
8 740 151	52.0	...	-	-	...	...	-	-	49～54	
2 167	0.0	...	-	-	...	...	-	-	49	
2 167	0.0	...	-	-	...	...	-	-	491	
1 304 099	7.8	...	-	-	...	...	-	-	50	
204 703	1.2	...	-	-	...	...	-	-	501	
1 099 396	6.5	...	-	-	...	...	-	-	502	
1 093 161	6.5	...	-	-	...	...	-	-	51	
403 912	2.4	...	-	-	...	...	-	-	511	
689 249	4.1	...	-	-	...	...	-	-	512	
1 366 730	8.1	...	-	-	...	...	-	-	52	
821 993	4.9	...	-	-	...	...	-	-	521	
254 263	1.5	...	-	-	...	...	-	-	522	
249 587	1.5	...	-	-	...	...	-	-	523	
40 887	0.2	...	-	-	...	...	-	-	524	
2 839 504	16.9	...	-	-	...	...	-	-	53	
744 718	4.4	...	-	-	...	...	-	-	531	
1 378 440	8.2	...	-	-	...	...	-	-	532	
456 028	2.7	...	-	-	...	...	-	-	533	
260 318	1.5	...	-	-	...	...	-	-	539	
2 134 490	12.7	...	-	-	...	...	-	-	54	
254 514	1.5	...	-	-	...	...	-	-	541	
747 330	4.4	...	-	-	...	...	-	-	542	
1 132 646	6.7	...	-	-	...	...	-	-	549	
8 065 646	48.0	...	-	-	859 785	100.0	825 895	100.0	4.1	55～60
1 020 031	6.1	...	-	-	157 498	18.3	153 048	18.5	2.9	55
1 007 429	6.0	...	-	-	156 026	18.1	149 593	18.1	4.3	551
12 602	0.1	...	-	-	1 472	0.2	3 455	0.4	Δ 57.4	559

## 17 商業統計調

平成11年7月1日，

### (2) 産業小分類別その他の収入額，商品手持

産業小分類	その他の収入額				
	平成14年		平成11年		増加率
		構成比		構成比	
56 織物・衣服・身の回り品小売業	43 471	0.6	19 919	0.4	118.2
561 呉服・服地・寝具小売業	11 384	0.1	4 033	0.1	182.3
562 男子服小売業	2 844	0.0	1 975	0.0	44.0
563 婦人・子供服小売業	8 484	0.1	2 295	0.0	269.7
564 靴・履物小売業	1 437	0.0	250	0.0	474.8
569 その他の織物・衣服・身の回り品小売業	19 322	0.2	11 366	0.2	70.0
57 飲食料品小売業	174 430	2.2	163 736	2.9	6.5
571 各種食料品小売業	33 712	0.4	25 021	0.4	34.7
572 酒小売業	18 553	0.2	14 027	0.2	32.3
573 食肉小売業	1 818	0.0	-	-	-
574 鮮魚小売業	964	0.0	975	0.0	△ 1.1
575 野菜・果実小売業	4 361	0.1	3 741	0.1	16.6
576 菓子・パン小売業	25 009	0.3	17 687	0.3	41.4
577 米穀類小売業	2 624	0.0	5 289	0.1	△ 50.4
579 その他の飲食料品小売業	87 389	1.1	96 996	1.7	△ 9.9
58 自動車・自転車小売業	2 302 686	29.5	1 817 515	32.1	26.7
581 自動車小売業	2 291 514	29.3	1 810 982	32.0	26.5
582 自転車小売業	11 172	0.1	6 533	0.1	71.0
59 家具・じゅう器・機械器具小売業	169 148	2.2	106 528	1.9	58.8
591 家具・建具・畳小売業	19 886	0.3	7 711	0.1	157.9
592 機械器具小売業	144 979	1.9	98 767	1.7	46.8
599 その他のじゅう器小売業	4 283	0.1	50	0.0	8 466.0
60 その他の小売業	551 635	7.1	484 145	8.6	13.9
601 医薬品・化粧品小売業	59 845	0.8	58 452	1.0	2.4
602 農耕用品小売業	13 255	0.2	9 866	0.2	34.4
603 燃料小売業	106 053	1.4	97 861	1.7	8.4
604 書籍・文房具小売業	191 937	2.5	204 190	3.6	△ 6.0
605 スポーツ用品・がん具・ 娯楽用品・楽器小売業	72 095	0.9	49 873	0.9	44.6
606 写真機・写真材料小売業	27 344	0.4	11 914	0.2	129.5
607 時計・眼鏡・光学機械小売業	6 774	0.1	3 068	0.1	120.8
609 他に分類されない小売業	74 332	1.0	45 416	0.8	63.7

## 査結果（つづき）

平成14年6月1日現在

額および売場面積（飲食店を除く）（つづき）

（単位 万円, m<sup>2</sup>, %）

商品手持額					売場面積					産業
平成14年		平成11年		増加率	平成14年		平成11年		増加率	小分類
	構成比		構成比			構成比		構成比		
1 441 032	8.6	...	-	-	124 465	14.5	124 092	15.0	0.3	56
258 166	1.5	...	-	-	13 249	1.5	14 128	1.7	△ 6.2	561
226 250	1.3	...	-	-	21 633	2.5	27 977	3.4	△ 22.7	562
567 011	3.4	...	-	-	58 904	6.9	48 183	5.8	22.3	563
98 626	0.6	...	-	-	8 613	1.0	9 518	1.2	△ 9.5	564
290 979	1.7	...	-	-	22 066	2.6	24 286	2.9	△ 9.1	569
1 008 973	6.0	...	-	-	181 499	21.1	191 463	23.2	△ 5.2	57
473 189	2.8	...	-	-	68 175	7.9	86 120	10.4	△ 20.8	571
110 760	0.7	...	-	-	15 543	1.8	17 977	2.2	△ 13.5	572
3 167	0.0	...	-	-	1 804	0.2	2 319	0.3	△ 22.2	573
6 072	0.0	...	-	-	5 203	0.6	5 597	0.7	△ 7.0	574
13 550	0.1	...	-	-	5 333	0.6	7 685	0.9	△ 30.6	575
33 199	0.2	...	-	-	16 609	1.9	19 677	2.4	△ 15.6	576
28 398	0.2	...	-	-	3 458	0.4	3 815	0.5	△ 9.4	577
340 638	2.0	...	-	-	65 374	7.6	48 273	5.8	35.4	579
890 121	5.3	...	-	-	31 488	3.7	24 804	3.0	26.9	58
866 856	5.2	...	-	-	25 820	3.0	18 805	2.3	37.3	581
23 265	0.1	...	-	-	5 668	0.7	5 999	0.7	△ 5.5	582
1 021 871	6.1	...	-	-	119 646	13.9	86 904	10.5	37.7	59
288 489	1.7	...	-	-	44 491	5.2	39 638	4.8	12.2	591
613 425	3.7	...	-	-	58 907	6.9	46 829	5.7	25.8	592
119 957	0.7	...	-	-	16 248	1.9	437	0.1	3 618.1	599
2 683 618	16.0	...	-	-	245 189	28.5	199 353	24.1	23.0	60
503 259	3.0	...	-	-	48 237	5.6	30 191	3.7	59.8	601
121 187	0.7	...	-	-	24 710	2.9	14 839	1.8	66.5	602
214 060	1.3	...	-	-	2 910	0.3	3 616	0.4	△ 19.5	603
419 253	2.5	...	-	-	35 317	4.1	34 606	4.2	2.1	604
478 031	2.8	...	-	-	40 133	4.7	39 932	4.8	0.5	605
34 878	0.2	...	-	-	4 895	0.6	3 344	0.4	46.4	606
206 725	1.2	...	-	-	10 665	1.2	8 416	1.0	26.7	607
706 225	4.2	...	-	-	78 322	9.1	59 185	7.2	32.3	609

資料 経済産業省「商業統計表」

## 17 商業統計調

平成元年10月1日，平成4年10月1日，

### (3) 本庁・支所別商店数，従業者数および年間商品販売額（飲食店を除く）

(単位 人，万円，%)

区 分	総 数						
	商 店 数		従 業 者 数		年 間 商 品 販 売 額		
	平成14年	平成11年	平成14年	平成11年	平成14年	平成11年	増加率
岡山市計	8 780	9 942	71 813	80 226	312 016 461	383 585 290	Δ18.7
本 庁	6 747	7 712	55 541	63 255	259 959 361	322 977 161	Δ19.5
西大寺支所	649	681	4 049	4 173	8 027 772	10 717 973	Δ25.1
一宮支所	122	137	712	821	1 294 245	1 685 220	Δ23.2
津高支所	139	136	1 201	916	2 155 515	1 991 468	8.2
高松支所	147	158	798	745	1 482 896	1 544 177	Δ4.0
吉備支所	252	279	2 936	3 272	13 910 843	16 436 285	Δ15.4
妹尾支所	166	196	1 392	1 505	3 890 645	4 040 025	Δ3.7
福田支所	87	105	1 468	1 378	6 332 177	6 448 380	Δ1.8
上道支所	158	187	1 358	1 361	3 324 760	3 398 531	Δ2.2
興除支所	83	92	584	471	644 398	670 122	Δ3.8
足守支所	85	95	332	329	489 498	472 098	3.7
藤田支所	145	164	1 442	2 000	10 504 351	13 203 850	Δ20.4

(単位 人，万円，%)

区 分	小 売 業 計						
	商 店 数		従 業 者 数		年 間 商 品 販 売 額		
	平成14年	平成11年	平成14年	平成11年	平成14年	平成11年	増加率
岡山市計	6 156	6 780	42 774	44 010	78 827 654	86 614 218	Δ9.0
本 庁	4 518	5 001	31 245	33 275	59 282 279	67 559 514	Δ12.3
西大寺支所	560	581	3 528	3 375	5 974 249	5 435 698	9.9
一宮支所	108	117	650	739	1 094 943	1 398 890	Δ21.7
津高支所	120	117	1 038	787	1 706 229	1 486 814	14.8
高松支所	132	143	737	675	1 077 277	1 036 375	3.9
吉備支所	149	164	1 175	997	1 508 712	1 435 436	5.1
妹尾支所	136	158	993	1 102	1 802 015	2 070 445	Δ13.0
福田支所	66	79	922	775	1 754 872	1 634 710	7.4
上道支所	131	160	1 065	1 087	2 719 756	2 630 444	3.4
興除支所	71	75	511	367	468 735	425 788	10.1
足守支所	77	85	305	299	357 882	344 426	3.9
藤田支所	88	100	605	532	1 080 705	1 155 678	Δ6.5

(単位 人，万円，%)

区 分	卸 売 業 計						
	商 店 数		従 業 者 数		年 間 商 品 販 売 額		
	平成14年	平成11年	平成14年	平成11年	平成14年	平成11年	増加率
岡山市計	2 624	3 162	29 039	36 216	233 188 807	296 971 072	Δ21.5
本 庁	2 229	2 711	24 296	29 980	200 677 082	255 417 647	Δ21.4
西大寺支所	89	100	521	798	2 053 523	5 282 275	Δ61.1
一宮支所	14	20	62	82	199 302	286 330	Δ30.4
津高支所	19	19	163	129	449 286	504 654	Δ11.0
高松支所	15	15	61	70	405 619	507 802	Δ20.1
吉備支所	103	115	1 761	2 275	12 402 131	15 000 849	Δ17.3
妹尾支所	30	38	399	403	2 088 630	1 969 580	6.0
福田支所	21	26	546	603	4 577 305	4 813 670	Δ4.9
上道支所	27	27	293	274	605 004	768 087	Δ21.2
興除支所	12	17	73	104	175 663	244 334	Δ28.1
足守支所	8	10	27	30	131 616	127 672	3.1
藤田支所	57	64	837	1 468	9 423 646	12 048 172	Δ21.8

資料 総務局行政管理部文書管理公開課



## 査結果（つづき）

平成 11 年7月1日，平成 14 年6月1日現在

### (4) 産業細分類別商店数，従業者数および年間販売額（飲食店）

(単位 人, 万円)

区 分	商 店 数		従 業 者 数		年 間 販 売 額	
	平成4年	平成元年	平成4年	平成元年	平成4年	平成元年
岡 山 市 計	2 981	3 233	13 451	12 615	6 916 550	5 834 067
一 般 食 堂	414	532	1 874	1 786	896 496	765 112
日 本 料 理 店	189	172	1 562	1 182	1 123 810	785 722
西 洋 料 理 店	141	141	1 644	1 388	805 768	728 290
中華・その他の東洋料理店	421	372	2 081	1 682	1 187 904	804 866
中 華 そ ば 店	154	152	604	601	305 601	250 847
中 華 料 理 店	103	105	774	693	504 558	393 791
焼 肉 店	148	...	594	...	327 116	...
東 洋 料 理 店	16	115	109	388	50 629	160 228
そ ば ・ う ど ん 店	172	189	1 038	974	474 474	433 473
す し 店	175	176	886	869	791 298	640 163
喫 茶 店	1 109	1 302	2 830	3 400	1 052 896	1 103 775
そ の 他 の 一 般 飲 食 店	360	349	1 536	1 334	583 904	542 666
ハンバーガー店	19	21	610	476	230 480	244 394
お 好 み 焼 店	266	...	511	...	155 451	...
そ の 他 の 一 般 飲 食 店	75	328	415	858	197 973	298 272

資料 岡山県企画振興部統計管理課

## 17 商業統計調

(5) 学区別商店数, 従業者数, 年間商品

学 区	商 店 数	従 業 者 数	年 間 商 品 販 売 額	卸 売	
				商 店 数	従 業 者 数
岡 山 市 計	8 780	71 813	312 016 461	2 624	29 039
岡山中央南	848	6 706	32 194 544	151	2 019
岡山中央北	328	2 074	4 992 495	88	1 110
伊 島	93	765	1 537 905	17	160
津 島	87	672	927 223	7	85
御 野	139	888	1 432 123	10	89
牧 石	46	203	381 199	11	45
石 井	370	1 927	4 641 687	27	417
三 門	122	830	1 877 909	32	210
大 野	57	343	1 443 129	21	160
出 石	478	4 231	45 823 661	144	1 397
鹿 田	278	2 253	10 637 155	112	1 222
大 元	399	3 387	21 685 321	229	1 965
清 輝	168	900	3 590 241	53	502
岡 南	250	2 776	12 356 357	94	1 294
福 浜	207	2 369	15 933 414	95	1 211
平 福	93	585	1 275 642	27	174
芳 泉	204	1 607	8 634 049	93	814
浦 安	67	661	2 142 800	38	470
福 島	207	2 636	15 771 370	127	2 006
南 輝	144	1 022	2 107 199	24	108
旭 東	99	399	948 114	15	113
平 井	99	718	2 183 948	23	164
三 勲	128	538	1 149 351	18	89
宇 野	148	1 568	3 672 778	30	463
旭 竜	27	161	325 574	8	57
操 南	116	936	2 333 626	41	379
操 明	50	461	1 810 980	26	283
富 山	113	743	1 304 913	19	121
旭 操	39	144	284 106	6	64
西	439	4 939	27 101 248	298	3 521
御 南	130	1 361	6 605 676	79	885
陵 南	97	967	2 601 051	29	380
芳 田	172	1 552	6 805 714	95	1 001
芳 明	115	1 209	4 805 340	62	666
甲 浦	48	375	1 129 871	10	166
小 串	27	73	63 132	1	χ
財 田	90	845	3 155 109	19	197
竜 之 口	24	145	94 851	4	11
高 島	94	675	1 149 250	20	101
幡 多	159	1 516	4 327 701	39	401

# 査結果 (つづき)

販売額および売場面積 (飲食店を除く)

(単位 人, 万円, m<sup>2</sup>)(平成14年6月1日現在)

業		小 売 業			学 区	
年間商品販売額	商店数	従業者数	年間商品販売額	売 場 面 積		
233 188 807	6 156	42 774	78 827 654	859 785	市 計	
22 185 666	697	4 687	10 008 878	102 004	岡山中央南	
3 936 723	240	964	1 055 772	11 278	岡山中央北	
409 342	76	605	1 128 563	6 673	伊 島	
212 464	80	587	714 759	8 570	津 島	
295 468	129	799	1 136 655	13 919	御 野	
142 134	35	158	239 065	1 615	牧 石	
2 688 378	343	1 510	1 953 309	22 989	石 井	
1 023 314	90	620	854 595	10 334	三 門	
1 208 146	36	183	234 983	3 786	大 野	
38 889 622	334	2 834	6 934 039	86 084	出 石	
8 908 513	166	1 031	1 728 642	12 645	鹿 田	
18 102 125	170	1 422	3 583 196	30 970	大 元	
3 123 001	115	398	467 240	6 846	清 輝	
9 336 566	156	1 482	3 019 791	38 291	岡 南	
13 885 224	112	1 158	2 048 190	15 566	福 浜	
578 707	66	411	696 935	10 793	平 福	
6 849 373	111	793	1 784 676	7 846	芳 泉	
1 858 013	29	191	284 787	4 231	浦 安	
14 871 650	80	630	899 720	9 079	福 島	
340 408	120	914	1 766 791	24 848	南 輝	
570 089	84	286	378 025	4 289	旭 東	
1 137 873	76	554	1 046 075	13 354	平 井	
561 576	110	449	587 775	6 309	三 勲	
1 510 756	118	1 105	2 162 022	23 720	宇 野	
158 396	19	104	167 178	1 543	旭 竜	
1 235 840	75	557	1 097 786	10 326	操 南	
1 556 614	24	178	254 366	1 336	操 明	
542 820	94	622	762 093	11 291	富 山	
175 382	33	80	108 724	2 455	旭 操	
24 264 017	141	1 418	2 837 231	23 050	西	
5 448 382	51	476	1 157 294	7 043	御 南	
1 648 881	68	587	952 170	9 091	陵 南	
5 705 858	77	551	1 099 856	13 775	芳 田	
3 243 599	53	543	1 561 741	17 014	芳 明	
814 912	38	209	314 959	6 278	甲 浦	
χ	26	62	52 098	1 138	小 串	
1 544 447	71	648	1 610 662	21 267	財 田	
17 316	20	134	77 535	1 021	竜 之	
278 164	74	574	871 086	9 584	高 口	
2 166 580	120	1 115	2 161 121	16 032	幡 島	
					多	

## 17 商業統計調

(5) 学区別商店数, 従業者数, 年間商品販売

学 区	商 店 数	従 業 者 数	年 間 商 品 販 売 額	卸 売	
				商 店 数	従 業 者 数
古 都	45	390	1 388 113	10	80
可 知	75	458	908 341	3	6
芥 子	57	473	752 610	4	11
政 山	37	212	568 704	8	67
開 田	7	29	53 511	1	×
西 大 寺 南	42	209	568 952	7	77
西 大 寺 神	229	1 556	2 610 279	31	141
雄 豊	23	87	221 045	3	18
太 伯	35	200	406 660	8	49
幸 島	43	256	366 254	4	13
朝 日	26	89	56 505	3	6
大 宮	14	54	88 344	3	29
中 山	16	36	38 454	4	10
馬 屋 下	59	282	417 839	5	34
	10	266	43 826	3	8
桃 丘	8	36	57 232	1	×
平 津	45	368	775 348	5	15
野 谷	25	101	157 385	1	×
横 井	105	1 062	1 909 582	16	142
馬 屋 上	9	38	88 548	2	×
庄 内	103	592	1 140 573	10	46
加 茂	11	43	76 840	2	×
鯉 山	33	163	265 483	3	8
吉 備	200	2 317	12 632 448	90	1 526
妹 尾	128	1 079	3 091 362	18	296
箕 島	32	258	526 331	9	58
福 田	93	1 523	6 605 129	24	591
浮 田	33	324	932 219	8	115
城 東 台	6	24	106 766	2	×
平 島	78	775	1 619 389	9	85
御 休	30	200	567 336	5	61
角 山	11	35	99 050	3	16
興 除	32	215	366 182	2	×
曾 根	13	41	49 506	3	10
東 疇	38	328	228 710	7	45
足 守	40	164	325 317	6	20
大 井	22	112	111 436	2	×
高 田	10	19	13 985	-	-
福 谷	13	37	38 760	-	-
第 一 藤 田	24	139	233 396	11	37
第 二 藤 田	80	964	9 422 650	39	738
第 三 藤 田	41	339	848 305	7	62

# 査結果 (つづき)

額および売場面積 (飲食店を除く) (つづき)

(単位 人, 万円, m <sup>2</sup> )(平成14年6月1日現在)						学 区	
業	年間商品販売額	商店数	小 売 従業者数	業 年間商品販売額	売 場 面 積		
	436 137	35	310	951 976	4 971	古 可 芥 政 開	都 知 山 田 成
	7 510	72	452	900 831	19 201		
	30 998	53	462	721 612	7 406		
	416 068	29	145	152 636	1 082		
	χ	6	15	21 350	179		
	417 838	35	132	151 114	1 552	西 大 寺 南	西 大 寺 南
	255 538	198	1 415	2 354 741	29 527	西 大 寺 南	西 大 寺 南
	97 560	20	69	123 485	1 113	雄 豊	雄 豊
	260 666	27	151	145 994	987		
	22 087	39	243	344 167	3 180	太 伯	太 伯
	7 131	23	83	49 374	475	幸 朝 大 中 馬	幸 朝 大 中 馬
	61 506	11	25	26 838	494		
	8 323	12	26	30 131	358		
	98 076	54	248	319 763	2 781		
	20 942	7	18	22 884	528	馬 屋 下	馬 屋 下
	χ	7	31	50 675	790	桃 平 野 横 馬	桃 平 野 谷 井 上
	73 727	40	353	701 621	9 957		
	χ	24	96	117 385	2 640		
	362 286	89	920	1 547 296	20 660		
	χ	7	22	41 548	428	馬 屋 上	馬 屋 上
	352 365	93	546	788 208	10 536	庄 加 鯉 吉 妹	庄 加 鯉 山 備 尾
	χ	9	36	51 786	232		
	28 200	30	155	237 283	3 388		
	11 641 840	110	791	990 608	13 420		
	1 623 395	110	783	1 467 967	17 848		
	201 755	23	200	324 576	6 646	箕 福 浮 城 平	箕 福 浮 東 台 島
	4 840 785	69	932	1 764 344	12 112		
	197 313	25	209	734 906	4 090		
	χ	4	8	4 633	139		
	55 327	69	690	1 564 062	30 482		
	181 046	25	139	386 290	2 628	御 角 興 曾 東	御 角 興 除 根 疇
	69 185	8	19	29 865	1 159		
	χ	30	197	267 468	2 079		
	10 074	10	31	39 432	2 556		
	66 875	31	283	161 835	2 230		
	120 634	34	144	204 683	2 173	足 大 高 福 第 一	足 大 高 福 第 一 藤 田
	χ	20	105	100 454	1 027		
	-	10	19	13 985	521		
	-	13	37	38 760	346		
	74 792	13	102	158 604	110		
	9 113 606	41	226	309 044	7 002	第 二 第 三	第 二 第 三 藤 田 藤 田
	235 248	34	277	613 057	2 469		

資料 総務局行政管理部文書管理公開課

## 18 工業統計

各年12月

## (1) 産業中分類, 従業者規模別事業所数, 従業者数

区 分	事業所数	従 業 者 数			製 造
		合 計	常 用 労 働 者 数	個人事業主, 家族従業者数	合 計
平成10年	1 310	32 988	32 789	199	84 740 329
11	1 202	31 732	31 570	162	78 340 334
12	1 182	30 319	30 166	153	76 062 637
13	1 070	29 523	29 390	133	70 989 513
14	979	26 962	26 868	94	64 813 286
(14年)					
09 食 料 品 製 造 業	123	4 202	4 189	13	9 522 155
10 飲 料・飼 料・た ば こ 製 造 業	17	236	235	1	417 573
11 織 維 工 業	14	352	352	-	432 496
12 衣 服・そ の 他 の 織 維 製 品 製 造 業	92	2 018	2 000	18	2 165 965
13 木 材・木 製 品 製 造 業	16	475	475	-	1 211 550
14 家 具・装 備 品 製 造 業	45	408	397	11	458 053
15 パ ル プ・紙・紙 加 工 品 製 造 業	27	1 050	1 049	1	2 574 146
16 出 版・印 刷・同 関 連 産 業	109	2 504	2 497	7	4 021 361
17 化 学 工 業	15	2 060	2 060	-	9 197 074
18 石 油 製 品・石 炭 製 品 製 造 業	6	39	39	-	193 486
19 プ ラ ス チ ッ ク 製 品 製 造 業	42	703	701	2	1 297 066
20 ゴ ム 製 品 製 造 業	18	683	680	3	1 156 691
21 な め し 革・同 製 品・毛 皮 製 造 業	4	21	19	2	19 837
22 窯 業・土 石 製 品 製 造 業	37	852	852	-	2 415 760
23 鉄 鋼 業	22	573	572	1	1 431 583
24 非 鉄 金 属 製 造 業	7	649	649	-	1 881 060
25 金 属 製 品 製 造 業	114	1 778	1 766	12	3 053 173
26 一 般 機 械 器 具 製 造 業	125	3 577	3 572	5	7 817 419
27 電 気 機 械 器 具 製 造 業	32	2 344	2 341	3	9 896 185
28 情 報 通 信 機 械 器 具 製 造 業	1	X	X	X	X
29 電 子 部 品・デ バ イ ス 製 造 業	4	289	289	-	979 972
30 輸 送 用 機 械 器 具 製 造 業	46	1 209	1 204	5	2 061 816
31 精 密 機 械 器 具 製 造 業	10	256	256	-	402 320
32 そ の 他 の 製 造 業	53	672	662	10	2 196 545
従業者規模別					
4人～ 9人	453	2 694	2 607	83	2 987 728
10人～ 19人	229	3 190	3 183	7	3 947 399
20人～ 29人	121	2 951	2 949	2	4 319 488
30人～ 49人	59	2 339	2 338	1	6 113 338
50人～ 99人	71	4 937	4 937	-	11 308 439
100人～199人	29	3 885	3 885	-	10 161 691
200人～299人	6	1 498	1 498	-	5 242 434
300人～499人	8	2 786	2 786	-	6 174 839
500人～999人	2	X	X	-	X
1000人以上	1	X	X	-	X

(注) 粗付加価値額の出所は岡山県企画振興部統計管理課

# 調査結果

31日現在

および製造品出荷額等（従業者4人以上の事業所）

(単位 人, 万円)

品 出 荷 額 等			現 金 給与総額	原 材 料 使用額等	粗 付 加 価 値 額	区 分
製 造 品 出 荷 額	加 工 賃 収 入 額	修 理 料 収 入 額				
80 432 923	4 245 389	62 017	14 643 910	45 076 829	38 729 841	平成10年
74 743 121	3 515 914	81 299	13 864 905	40 572 080	36 785 493	11
72 280 607	3 685 701	96 329	13 418 880	40 571 517	34 573 995	12
67 335 932	3 558 800	94 781	12 471 980	37 949 716	31 860 300	13
<b>61 649 947</b>	<b>3 083 608</b>	<b>79 731</b>	<b>11 218 449</b>	<b>34 134 005</b>	<b>29 334 716</b>	<b>14</b>
9 434 682	87 353	120	1 298 769	5 176 479	4 162 435	09
390 084	27 489	-	83 761	214 061	182 183	10
216 115	216 381	-	130 497	202 907	219 227	11
1 705 591	460 189	185	471 986	1 113 475	1 003 476	12
1 099 359	112 191	-	221 635	798 964	391 962	13
420 784	31 993	5 276	135 569	212 616	233 749	14
2 555 815	18 331	-	433 328	1 475 180	1 051 359	15
3 417 044	603 317	1 000	1 000 445	1 844 340	2 078 115	16
9 084 938	112 136	-	1 043 540	3 608 558	5 346 930	17
191 403	1 222	861	18 762	123 600	66 557	18
1 246 817	50 249	-	265 819	521 531	741 163	19
1 151 106	5 585	-	290 931	543 688	586 349	20
19 112	725	-	5 360	9 106	10 220	21
2 408 174	7 554	32	422 356	1 093 575	1 263 492	22
1 414 107	16 476	1 000	236 656	952 842	457 545	23
1 834 547	30 100	16 413	398 175	527 240	1 297 341	24
2 452 309	600 569	295	664 421	1 639 920	1 347 861	25
7 363 935	406 618	46 866	1 666 847	4 482 706	3 217 121	26
9 821 572	74 516	97	1 369 832	6 702 367	3 045 206	27
X	X	X	X	X	X	28
965 590	14 382	-	147 626	98 724	840 781	29
1 894 908	165 931	977	513 076	1 069 111	948 111	30
392 320	6 000	4 000	120 307	222 525	171 492	31
2 163 635	30 301	2 609	274 151	1 498 290	664 612	32
2 392 774	575 930	19 024	857 081	1 374 999	1 531 917	4～ 9
3 386 061	544 240	16 188	1 067 624	1 875 597	1 973 193	10～ 19
3 908 043	409 367	2 078	1 007 806	1 985 784	2 214 991	20～ 29
5 756 871	333 099	21 177	922 283	3 289 023	2 698 640	30～ 49
10 902 831	405 458	150	1 940 816	6 786 763	4 320 464	50～ 99
9 346 177	815 514	-	1 718 086	5 255 746	4 704 182	100～199
5 242 434	-	-	777 208	2 351 823	2 767 133	200～299
6 149 699	-	16 413	1 288 106	3 338 092	2 735 118	300～499
X	-	X	X	X	X	500～999
X	-	-	X	X	X	1000以上

資料 総務局行政管理部文書管理公開課  
岡山県企画振興部統計管理課

# 18 工業統計調査

各年12月

(2) 本庁・支所別事業所数，従業者数および製造品出荷額等

区分	総数	本庁	西大寺支所	一宮支所	津高支所	高松支所
事業所数						
平成11年	1 202	736	171	22	24	29
12	1 182	718	168	24	26	27
13	1 070	651	158	20	21	25
14	979	591	151	22	19	21
従業者数						
平成11年	31 732	18 054	5 738	234	586	454
12	30 319	16 873	5 691	277	590	418
13	29 523	16 583	5 778	232	575	373
14	26 962	14 856	5 487	324	545	350
製造品出荷額等						
平成11年	78 340 334	38 843 428	17 171 357	261 792	963 001	724 047
12	76 062 637	37 875 448	16 400 589	236 687	1 129 200	766 521
13	70 989 513	34 997 875	15 604 378	188 634	1 016 289	625 008
14	64 813 286	31 607 764	15 146 330	385 031	1 025 589	684 026

(3) 本庁・支所，産業中分類別製造

産業中分類	総数	本庁	西大寺支所	一宮支所	津高支所
総数	64 813 286	31 607 764	15 146 330	385 031	1 025 589
09 食料品製造業	9 522 155	6 924 081	1 978 876	X	-
10 飲料・たばこ・飼料製造業	417 573	298 702	X	-	-
11 繊維工業	432 496	384 265	X	-	-
12 衣服・その他の繊維製品製造業	2 165 965	897 160	966 221	X	X
13 木材・木製品製造業	1 211 550	1 021 031	X	-	X
14 家具・装備品製造業	458 053	146 583	X	X	X
15 パルプ・紙・紙加工品製造業	2 574 146	1 116 618	739 099	X	-
16 印刷・同関連業	4 021 361	3 518 445	110 480	-	354 788
17 化学工業	9 197 074	6 135 080	2 479 728	-	X
18 石油製品・石炭製品製造業	193 486	X	-	-	-
19 プラスチック製品製造業	1 297 066	350 313	130 190	X	X
20 ゴム製品製造業	1 156 691	530 111	X	X	-
21 なめし革・同製品・毛皮製造業	19 837	X	X	-	-
22 窯業・土石製品製造業	2 415 760	1 355 118	829 505	X	X
23 鉄鋼	1 431 583	723 833	408 154	X	-
24 非鉄金属製造業	1 881 060	X	X	-	-
25 金属製品製造業	3 053 173	1 102 025	1 345 049	-	X
26 一般機械器具製造業	7 817 419	3 164 319	1 723 611	170 110	X
27 電気機械器具製造業	9 896 185	1 623 390	161 112	X	X
28 情報通信機械器具製造業	X	-	-	-	-
29 電子部品・デバイス製造業	X	-	X	-	-
30 輸送用機械器具製造業	2 061 816	529 290	934 320	-	-
31 精密機械器具製造業	402 320	367 741	X	X	-
32 その他の製造業	2 196 545	533 625	1 615 464	X	-



## 結果（つづき）

31日現在

び製造品出荷額等（従業者4人以上の事業所）

（単位 人, 万円）

吉備支所	妹尾支所	福田支所	上道支所	興除支所	足守支所	藤田支所	区分
52	34	15	23	32	20	44	11
47	36	16	24	35	17	44	12
45	29	15	19	31	15	41	13
<b>41</b>	<b>27</b>	<b>14</b>	<b>17</b>	<b>27</b>	<b>12</b>	<b>37</b>	<b>14</b>
1 322	706	303	2 354	861	299	821	11
1 210	706	295	2 322	869	256	812	12
1 197	649	277	2 117	737	201	804	13
<b>1 116</b>	<b>666</b>	<b>269</b>	<b>1 745</b>	<b>698</b>	<b>193</b>	<b>713</b>	<b>14</b>
2 781 453	975 768	573 181	12 451 832	1 880 267	213 729	1 500 479	11
2 641 453	1 028 517	573 473	11 530 239	1 982 545	198 506	1 699 459	12
2 628 318	974 308	585 906	11 157 754	1 635 026	196 149	1 379 868	13
<b>2 226 722</b>	<b>958 565</b>	<b>554 570</b>	<b>9 371 913</b>	<b>1 579 620</b>	<b>151 753</b>	<b>1 121 403</b>	<b>14</b>

資料 岡山県企画振興部統計管理課

品出荷額等（従業者4人以上の事業所）

（単位 万円）（平成14年）

高松支所	吉備支所	妹尾支所	福田支所	上道支所	興除支所	足守支所	藤田支所	産業 中分類
684 026	2 226 722	958 565	554 570	9 371 913	1 579 620	151 753	1 121 403	総数
X	X	X	-	-	-	X	X	09
-	X	-	-	X	-	-	-	10
-	X	X	-	-	-	X	X	11
X	X	32 372	X	X	144 148	X	-	12
-	-	-	-	X	X	-	X	13
X	98 022	-	X	X	X	X	-	14
-	X	-	X	-	X	-	X	15
X	-	-	X	-	X	-	X	16
-	X	-	X	-	-	-	X	17
-	X	X	-	X	-	-	-	18
X	X	X	X	-	X	-	109 136	19
-	-	X	X	-	-	-	X	20
-	-	-	-	-	-	-	-	21
36 252	X	X	X	X	-	-	X	22
X	X	X	-	-	-	-	X	23
-	-	-	-	X	-	-	-	24
X	X	X	X	X	57 758	X	X	25
X	1 060 526	120 906	-	X	967 287	-	76 829	26
-	-	-	-	X	X	X	X	27
-	X	-	-	-	-	-	-	28
-	-	-	-	-	-	-	-	29
X	113 886	X	X	X	X	X	80 455	30
-	-	-	X	-	-	-	-	31
-	X	X	-	-	X	X	X	32

資料 岡山県企画振興部統計管理課

## 18 工業統計調査

(4) 学区別事業所数, 従業者数及び製造品出荷額等 (従業者4人以上の事業所)

学 区	事 業 所 数	従 業 者 数		製造品出荷額, 加工賃収入額, 修 理料収入額の計	
			1事業所当り		1事業所当り
岡 山 市 計	979	26 962	27.5	64 813 286	66 203.6
岡山中央南	10	174	17.4	132 045	13 204.5
岡山中央北	18	170	9.4	120 565	6 698.1
伊 島	7	173	24.7	278 012	39 716.0
津 島	2	X	X	X	X
御 野	6	263	43.8	351 307	58 551.2
牧 石	18	398	22.1	1 039 163	57 731.3
石 井	7	246	35.1	337 453	48 207.6
三 門	24	728	30.3	1 319 534	54 980.6
大 野	15	203	13.5	299 606	19 973.7
出 石	5	89	17.8	655 592	131 118.4
鹿 田	28	435	15.5	546 619	19 522.1
大 元	12	354	29.5	506 566	42 213.8
清 輝	18	261	14.5	1 094 397	60 799.8
岡 南	34	722	21.2	1 382 635	40 665.7
福 浜	30	645	21.5	1 332 533	44 417.8
平 福	17	1 139	67.0	5 211 423	306 554.3
芳 泉	14	211	15.1	270 924	19 351.7
浦 安	21	309	14.7	409 469	19 498.5
福 島	13	797	61.3	3 724 084	286 468.0
南 輝	8	259	32.4	184 279	23 034.9
旭 東	10	59	5.9	43 943	4 394.3
平 井	4	41	10.3	45 291	11 322.8
三 敷	8	59	7.4	46 209	5 776.1
宇 野	12	216	18.0	212 225	17 685.4
旭 竜	1	X	X	X	X
操 南	15	160	10.7	265 512	17 700.8
操 明	38	2 021	53.2	3 248 870	85 496.6
富 山	7	491	70.1	1 191 552	170 221.7
旭 操	4	46	11.5	71 396	17 849.0
西	9	77	8.6	58 160	6 462.2
御 南	45	732	16.3	1 473 761	32 750.2
陵 南	17	277	16.3	394 034	23 178.5
芳 田	18	142	7.9	182 565	10 142.5
芳 明	18	293	16.3	408 744	22 708.0
甲 浦	17	412	24.2	1 066 286	62 722.7
小 串	10	191	19.1	204 787	20 478.7
財 田	36	1 586	44.1	3 073 605	85 377.9
竜 之	4	57	14.3	164 514	41 128.5
高 島	11	286	26.0	257 959	23 450.8
幡 多	11	302	27.5	334 341	30 394.6

## 結果 (つづき)

### (4) 学区別事業所数, 従業者数及び製造品出荷額等 (従業者4人以上の事業所) (つづき)

学区		事業所数	従業者数		(単位 人, 万円)(平成14年12月31日)	
			従業者数	1事業所当り	製造品出荷額, 加工賃収入額, 修理料収入額の計	1事業所当り
古可芥政開	都知	29	994	34.3	2 792 326	96 287.1
	子山	6	208	34.7	644 032	107 338.7
	田成	8	231	28.9	218 956	27 369.5
		11	101	9.2	80 979	7 361.7
西大寺南	西大寺南	18	1 035	57.5	3 953 735	219 651.9
	西大寺南	20	592	29.6	1 416 213	70 810.7
	西大寺南	11	377	34.3	405 296	36 845.1
	西大寺南	7	224	32.0	441 818	63 116.9
西大寺南	豊	17	992	58.4	2 865 165	168 539.1
	伯	10	77	7.7	93 481	9 348.1
幸朝大	島日	6	480	80.0	1 888 834	314 805.7
	宮	6	147	24.5	307 841	51 306.8
大中馬	山下	2	X	X	X	X
		11	148	13.5	114 712	10 428.4
桃平野	屋	7	98	14.0	152 201	21 743.0
	丘津	1	X	X	X	X
野横馬	谷井	3	X	X	X	X
	井上	2	X	X	X	X
庄加鯉吉妹	屋	13	275	21.2	358 756	27 596.6
		4	236	59.0	615 098	153 774.5
箕福浮城平	内茂山	14	273	19.5	575 245	41 088.9
	備尾	3	X	X	X	X
箕福浮城平	島田	4	51	12.8	78 128	19 532.0
	田台	30	930	31.0	1 885 605	62 853.5
御角興曾東	尾	10	320	32.0	503 872	50 387.2
	島	16	338	21.1	452 893	28 305.8
御角興曾東	東	15	277	18.5	556 370	37 091.3
		4	437	109.3	1 148 381	287 095.3
足大高福第一	島	-	-	-	-	-
		5	1 200	240.0	8 039 338	1 607 867.6
足大高福第一	休山	5	49	9.8	81 882	16 376.4
	除根	3	X	X	X	X
足大高福第一	除根	10	466	46.6	1 278 783	127 878.3
	疇	5	68	13.6	82 625	16 525.0
足大高福第一	守井	12	164	13.7	218 212	18 184.3
	田	5	122	24.4	76 224	15 244.8
足大高福第一	田	3	X	X	X	X
	谷	1	X	X	X	X
第二藤田	藤田	3	X	X	X	X
	藤田	14	190	13.6	254 030	18 145.0
第三藤田	藤田	13	408	31.4	671 218	51 632.2
	藤田	10	115	11.5	196 155	19 615.5

(注) 学区別集計の学区は, 調査区を学区に最も近い形でふり分けたものである。

# 19 農業七

各年2月

(1) 旧市町村,

旧市町村	総農家数					
	販売農家				自給的農家	
	専業	第1種兼業	第2種兼業			
市 総 数						
平成7年	13 600	10 737	1 686	1 711	7 340	2 863
12 (平成12年)	12 127	9 485	1 827	908	6 750	2 642
岡 山 市	715	460	107	29	324	255
高 島 村	224	165	25	10	130	59
芳 田 村	185	128	14	6	108	57
幡 多 村	117	73	24	4	45	44
財 田 村	159	104	20	2	82	55
牧 石 村	257	175	84	30	61	82
牧 山 村 3-1	72	31	9	-	22	41
高 月 村 2-1	66	43	16	8	19	23
今 村	146	90	19	4	67	56
白 石 村	131	82	12	2	68	49
操 陽 村	149	128	21	8	99	21
富 山 村	77	53	12	-	41	24
三 幡 村	182	148	26	9	113	34
沖 田 村	145	130	26	4	100	15
大 野 村	207	153	29	2	122	54
甲 浦 村	116	64	9	5	50	52
小 串 村	87	67	21	13	33	20
本 庁 計	3035	2 094	474	136	1 484	941
西 大 寺 町	252	198	51	25	122	54
古 都 村	213	166	52	31	83	47
可 知 村	158	137	33	14	90	21
光 政 村	208	183	24	18	141	25
津 田 村	180	160	29	19	112	20
九 幡 村	175	157	25	23	109	18
金 田 村	118	103	16	15	72	15
豊 村	182	137	20	13	104	45
太 伯 村	217	183	28	22	133	34
幸 島 村	302	266	43	23	200	36
朝 日 村	287	232	56	31	145	55
雄 神 村	201	160	40	28	92	41

# センサス結果

1日現在

## 専兼業別農家数

旧市町村	総農家数					
	販売農家					自給的農家
	専業	第1種兼業	第2種兼業			
大宮村 2-1	173	125	24	11	90	48
豊原村 2-1	54	51	6	6	39	3
西大寺支所計	2 720	2 258	447	279	1 532	462
一宮村	205	141	22	3	116	64
平津村	226	182	45	32	105	44
馬屋下村	292	229	46	67	116	63
一宮支所計	723	552	113	102	337	171
野谷村	265	169	40	14	115	96
牧山村 3-3	12	6	3	-	3	6
馬屋上村	195	167	48	30	89	28
横井村	258	130	31	14	85	128
津高支所計	730	472	122	58	292	258
角山村	180	157	36	13	108	23
御休村	158	131	25	5	101	27
平島村	143	116	31	8	77	27
浮田村	200	176	50	25	101	24
上道支所計	681	580	142	51	387	101
興除村	764	726	83	72	571	38
藤田村	658	637	77	91	469	21
吉備町	506	365	59	17	289	141
妹尾町	273	200	21	9	170	73
福田村	303	250	19	5	226	53
加茂村	357	292	37	12	243	65
生石村	225	180	32	7	141	45
高松町	211	160	23	14	123	51
真金町	110	79	11	4	64	31
高松支所計	903	711	103	37	571	192
足守町	158	129	26	9	94	29
大井村	157	116	30	12	74	41
日近村	173	135	30	7	98	38
岩田村	130	102	25	11	66	28
福谷村	213	158	56	12	90	55
足守支所計	831	640	167	51	422	191

資料 農林水産省「農林業センサス報告書」

# 19 農業センサス

各年2月

## (2) 旧市町村別経営耕地面積

(単位 アール)

旧市町村	経営 耕地 総面積	田				畑				樹園地	
		総面積	稲を 作った田	稲以外 の作物 だけを 作った田	作付け しなか った田	総面積	普通畑	牧草 専用地	作付け しなか った畑	総面積	うち 果樹園
平成7年	1 072 948	962 777	869 771	46 620	46 386	52 457	42 228	1 075	9 154	57 714	56 639
12	942 272	856 313	671 717	2 604	5 299	39 256	32 685	639	5 932	46 703	45 755
(平成12年)											
岡山市	44 809	42 469	34 798	1 832	5 839	1 831	1 702	-	129	509	361
高島村	12 830	12 541	8 821	1 083	2 637	272	228	-	44	17	17
芳田村	11 804	11 542	9 221	383	1 938	204	180	-	24	58	10
幡多村	7 188	5 755	5 088	287	380	295	293	-	2	1 138	981
財田村	6 712	6 146	5 746	171	229	231	194	-	37	335	300
牧石村	9 497	4 348	2 657	1 243	448	4 337	3 838	-	499	812	800
牧山村3-1	1 238	808	696	61	51	159	154	-	5	271	266
高月村2-1	2 228	1 182	1 023	34	125	821	692	-	129	225	225
今村	9 352	9 269	8 071	72	1 126	79	78	-	1	4	4
白石村	5 005	4 811	4 456	9	346	170	141	-	29	24	24
操陽村	14 850	14 705	12 818	457	1 430	140	132	-	8	5	5
富山村	4 818	4 485	3 971	135	379	148	135	-	13	185	174
三幡村	14 124	13 939	11 889	185	1 865	161	145	-	16	24	9
沖田村	13 338	13 255	10 207	205	2 843	83	77	-	6	-	-
大野村	10 954	10 665	8 559	169	1 937	226	201	-	25	63	63
甲浦村	4 085	3 720	2 623	29	347	291	211	-	80	74	74
小串村	7 679	6 953	3 606	2 799	548	703	615	-	88	23	3
西大寺町	18 037	16 068	12 957	555	2 556	428	360	-	68	1 541	1 541
古都村	16 965	11 348	10 306	139	903	441	346	-	95	5 176	5 167
可知村	15 092	14 190	10 894	1 202	2 094	508	250	230	28	394	394
光政村	24 320	24 026	21 343	624	2 059	294	279	-	15	-	-
津田村	21 292	21 063	17 819	1 296	1 948	227	201	-	26	2	2
九幡村	20 671	20 238	15 360	1 795	3 083	356	324	-	32	77	47
金田村	13 480	13 095	10 071	1 117	1 907	345	327	-	18	40	40
豊村	15 942	15 133	10 771	1 521	2 841	665	560	-	105	144	144

# 結果（つづき）

1 日現在

## (2) 旧市町村別経営耕地面積（つづき）

(単位 アール)

旧市町村	経営 耕地 総面積	田				畑				樹園地	
		総面積	稲を 作った田	稲以外 の作物 だけを 作った田	作付け しなか った田	総面積	普通畑	牧草 専用地	作付け しなか った畑	総面積	うち 果樹園
太伯村	24 924	22 745	16 478	3 009	3 258	1 888	1 564	3	321	291	291
幸島村	32 402	31 100	22 269	3 663	5 168	1 260	945	26	289	42	33
朝日村	20 256	14 979	11 335	2 075	1 569	5 088	4 693	10	385	189	169
雄神村	15 402	10 748	8 764	373	1 611	336	318	-	18	4 318	4 314
大宮村 2-1	8 915	7 647	6 042	642	963	908	725	-	183	360	350
豊原村 2-1	5 948	5 775	4 203	721	851	162	127	-	35	11	11
一宮村	11 491	10 859	9 546	328	985	462	384	-	78	170	170
平津村	11 858	7 558	6 351	263	944	993	826	-	167	3 307	3 289
馬屋下村	15 724	6 397	5 418	377	602	692	489	-	203	8 635	8 612
野谷村	8 675	6 484	5 325	468	691	481	385	-	96	1 710	1 688
牧山村 3-3	303	240	224	-	16	30	20	-	10	33	33
馬屋上村	9 928	5 089	4 185	224	680	433	308	10	115	4 406	4 396
横井村	6 721	4 294	3 692	127	475	480	414	-	66	1 947	1 947
角山村	17 091	14 859	11 191	378	3 290	828	573	-	255	1 404	1 353
御休村	12 464	11 427	8 934	998	1 495	621	517	30	74	416	376
平島村	11 208	10 411	7 718	242	2 451	566	507	-	59	231	230
浮田村	14 842	8 754	7 382	346	1 026	1 395	751	300	344	4 693	4 683
興除村	107 192	107 033	81 921	6 546	18 566	122	82	-	40	37	37
藤田村	101 145	100 315	73 362	13 573	13 380	818	390	-	428	12	5
吉備町	28 907	27 784	20 810	2 050	4 924	634	491	-	143	489	382
妹尾町	18 453	16 925	13 844	512	2 569	886	854	-	32	642	621
福田村	20 798	20 114	14 322	1 008	4 784	459	341	4	114	225	221
加茂村	27 304	26 306	21 995	1 364	2 947	714	644	-	70	284	250
生石村	13 812	13 199	9 650	1 088	2 461	508	365	-	143	105	105
高松町	15 509	14 406	11 480	712	2 214	355	293	1	61	748	741
真金町	7 092	6 930	6 279	228	423	91	81	-	10	71	49
足守町	11 707	11 038	9 840	460	738	425	259	25	141	244	236
大井町	9 050	8 556	7 135	552	869	443	439	-	4	51	51
日近村	8 959	8 225	7 104	492	629	558	472	-	86	176	152
岩田村	6 642	5 946	4 716	216	1 014	494	393	-	101	202	202
福谷村	11 240	8 416	6 431	1 265	720	2 711	2 372	-	339	113	107

(注) 平成12年は販売農家のみの数値。

資料 農林水産省「農林業センサス報告書」

# 19 農業センサス

各年2月

(3) 旧市町村, 作物の類別作付面積 (果樹, 桑, 施設園芸作物を除く)

(単位 アール)

旧市町村	作付 (栽培) 面積計	類別作付面積										
		稲	麦類	雑穀	いも類	豆類	工芸 農作物	野菜類	花き類 ・花木	飼料用 作物	種苗・ 苗木類	その他
平成7年	1 036 565	828 420	150 985	33	2 490	5 207	2 299	33 971	3 117	7 604	145	2 294
12	803 793	647 266	114 816	454	1 010	4 711	1 468	30 058	2 469	...	200	1 341
(平成12年)												
岡山市	38 242	31 583	3 119	111	17	280	229	2 537	113	...	53	200
高島村	8 262	7 414	-	-	9	4	327	463	-	...	-	45
芳田村	8 729	8 089	350	-	14	53	-	164	49	...	10	-
幡多村	4 788	4 283	-	10	7	3	24	441	20	...	-	-
財田村	5 514	5 253	-	-	6	-	5	217	-	...	33	-
牧石村	7 229	1 615	-	-	9	11	-	4 561	993	...	40	-
牧山村3-1	525	440	-	12	2	2	-	10	59	...	-	-
高月村2-1	1 368	766	-	-	2	6	-	594	-	...	-	-
今村	7 059	6 859	190	-	2	8	-	-	-	...	-	-
白石村	4 034	4 032	-	-	2	-	-	-	-	...	-	-
操陽村	12 810	11 989	457	-	2	129	-	231	2	...	-	-
富山村	3 539	3 370	145	-	1	20	-	3	-	...	-	-
三幡村	11 436	11 170	240	-	2	9	15	-	-	...	-	-
沖田村	9 931	9 785	-	-	1	22	-	123	-	...	-	-
大野村	7 815	7 752	-	-	16	17	-	30	-	...	-	-
甲浦村	2 490	2 294	-	-	26	22	-	128	-	...	-	20
小串村	6 230	3 237	-	5	27	21	-	2 683	237	...	5	15
西大寺町	13 451	12 862	360	-	19	20	-	151	-	...	39	-
古都村	10 258	10 076	129	-	13	5	-	34	1	...	-	-
可知村	12 811	10 847	1 808	-	25	5	-	66	60	...	-	-
光政村	22 262	21 159	713	10	1	90	-	289	-	...	-	-
津田村	20 109	17 240	2 514	20	7	124	-	204	-	...	-	-
九幡村	18 447	15 141	2 523	13	7	213	-	390	90	...	-	70
金田村	12 503	9 912	2 331	-	-	100	-	157	-	...	3	-
豊村	13 011	10 589	2 210	-	24	43	-	136	-	...	2	7



## 結果（つづき）

1 日現在

(3) 旧市町村，作物の類別作付面積（果樹，桑，施設園芸作物を除く）（つづき）

(単位 アール)

旧市町村	作付 (栽培) 面積計	類別作付面積										
		稲	麦類	雑穀	いも類	豆類	工芸 農作物	野菜類	花き類	飼料用	種苗・	その他
									・花木	作物	苗木類	
太伯村	19 286	16 235	1 827	30	58	109	-	907	20	...	-	100
幸島村	29 589	22 214	6 173	-	45	96	1	1 007	10	...	-	43
朝日村	18 816	10 519	1 365	28	272	74	-	6 453	81	...	-	24
雄神村	9 035	8 700	258	-	10	46	-	21	-	...	-	-
大宮村2-1	7 140	5 840	494	15	108	293	-	339	50	...	1	-
豊原村2-1	5 239	4 164	980	40	6	28	-	16	5	...	-	-
一宮村	9 296	9 106	15	-	26	61	-	79	8	...	1	-
平津村	6 065	5 947	-	-	22	53	-	42	-	...	1	-
馬屋下村	4 536	4 476	-	-	12	8	-	35	5	...	-	-
野谷村	4 801	4 741	11	-	11	14	-	24	-	...	-	-
牧山村3-3	224	224	-	-	-	-	-	-	-	...	-	-
馬屋上村	3 756	3 726	-	-	4	11	-	14	-	...	1	-
横井村	3 402	3 389	-	-	-	-	-	13	-	...	-	-
角山村	11 444	11 144	-	-	2	98	-	13	78	...	-	109
御休村	9 312	8 816	432	-	1	45	-	6	12	...	-	-
平島村	7 735	7 671	-	-	7	38	-	10	9	...	-	-
浮田村	7 557	7 175	-	-	11	120	10	181	60	...	-	-
興除村	115 423	81 780	31 584	7	-	266	-	1 436	-	...	-	350
藤田村	130 018	73 300	51 666	130	-	215	15	4 682	10	...	-	-
吉備町	20 578	20 323	-	1	20	96	-	68	67	...	-	3
妹尾町	16 010	13 587	2 364	-	7	2	-	41	8	...	1	-
福田村	15 079	13 926	558	-	21	391	128	39	16	...	-	-
加茂村	22 106	21 512	-	-	47	200	-	328	19	...	-	-
生石村	9 680	9 419	-	-	15	122	-	124	-	...	-	-
高松町	11 533	11 280	-	-	8	89	-	156	-	...	-	-
真金町	6 203	6 176	-	-	-	27	-	-	-	...	-	-
足守町	10 100	9 815	-	-	4	55	166	23	27	...	10	-
大井村	6 997	6 660	-	-	2	181	73	33	48	...	-	-
日近村	7 124	6 802	-	-	5	173	50	30	30	...	-	34
岩田村	4 854	4 551	-	22	15	136	34	94	-	...	-	2
福谷村	8 002	6 291	-	-	30	457	391	232	282	...	-	319

(注) 平成7年は、販売を目的としない農作物も含めて収穫面積が集計されているが、平成12年は販売を目的とした農作物の作付面積を集計している(自給的農家は集計対象外)。平成12年のその他の区分に飼料用作物を含む。

資料 農林水産省「農林業センサス報告書」

## 19 農業センサス

各年2月

### (4) 家畜飼養農家数と家畜数

(単位 戸, 頭 百羽)

年次	乳用牛		肉用牛		豚		採卵鶏		ブロイラー	
	農家数	頭数	農家数	頭数	農家数	頭数	農家数	羽数	農家数	羽数
平成7年	110	3 360	13	277	1	χ	37	823	-	-
12	65	2 347	7	511	-	-	10	620	-	-

(注) 自給的農家は集計対象外。

資料 農林水産省「農林業センサス報告書」

### (7) 水稻作の作業を請負いに

年次	実農家数	育苗		耕起・代かき		田植え		防
		農家数	面積	農家数	面積	農家数	面積	
平成7年	6 070	1 340	46 811	1 119	35 885	1 344	48 436	796
12	3 068	239	…	223	…	354	…	211

(注) 平成12年は販売農家のみの数値。

### (8) 農業用機械

区分	動力耕うん機・ 農用トラクター		動力防除機		動力田植機	
	農家数	台数	農家数	台数	農家数	台数
平成7年	12 140	16 065	8 556	10 110	6 333	6 403
12	8 736	12 468	5 604	7 114	5 259	5 315

(注) 平成7年は自家所有のみ, 平成12年は販売農家のみの数値。

### (9) 農産物販売金額

年次	総数	販売なし	15万円未満	15～50	50～100	100～200	200～300
平成7年	13 600	1 452	1 487	3 058	2 756	2 316	992
12	9 485	168	729	2 904	2 422	1 526	658

(注) 平成12年は販売農家のみの数値。

## 結果（つづき）

1日現在

### (5) 農家人口

(単位 人)

年次	総数	14歳以下	15～59歳	60歳以上	男	女
平成7年	57 847	7 055	30 591	20 201	27 675	30 172
12	51 180	5 651	26 512	19 017	24 670	26 510

資料 農林水産省「農林業センサス報告書」

### (6) 就業状態別世帯員数

(単位 人)

年次	15歳以上 世帯員数	自営農業だけ に従事した人	自営農業と その他の仕事 に従事した人	その他の 仕事だけ に従事した人	仕事に従事 しなかった人
平成7年	50 792	16 844	17 000	6 212	10 736
12	36 485	14 143	12 958	3 367	6 017

(注) 平成12年は販売農家のみの数値。

資料 農林水産省「農林業センサス報告書」

### 出した農家数と面積

(単位 戸, アール)

除	稲刈り・脱穀		耕起から稲刈り・脱 穀までの全ての作業 を請負わせた農家数	育苗から稲刈り・脱 穀までの全ての作業 を請負わせた農家数	年次
	面積	農家数			
30 441	2 539	83 462	553	511	7
...	887	...	...	...	12

資料 農林水産省「農林業センサス報告書」

### 所有農家数

(単位 戸, 台)

バインダー		自脱型コンバイン		米麦用乾燥機		区分
農家数	台数	農家数	台数	農家数	台数	
1 471	1 479	8 453	8 563	6 564	6 912	7
737	744	7 116	7 213	4 782	5 152	12

資料 農林水産省「農林業センサス報告書」

### 規模別農家数

(単位 戸)

300～500	500～700	700～1000	1000 ～1500	1500 ～2000	2000 ～3000	3000万円 以上	年次
759	309	206	128	60	36	41	7
485	219	160	102	48	44	20	12

資料 農林水産省「農林業センサス報告書」

## 20 農業粗

年次	計	耕種						
		小計	米	麦類	雑穀・豆・ いも類	野菜	果実	花き
平成10年	2 388	2 080	955	69	14	420	449	122
11	2 205	1 918	878	92	18	376	437	83
12	2 090	1 809	865	99	15	342	375	79
13	2 029	1 771	871	78	13	328	372	82
14	2 020	1 776	877	71	12	331	397	77

## 21 漁業セン

各年11月

### (1) 海面漁業基本調査結果（年間）

本表において朝日は西大寺支所朝日地区の区上道支所の区域を、岡山は小串地区を除く本庁

#### (ア) 経営体の基本構成

区分	漁業経営体数	最盛期の海上作業従事者数			1経営体平均 漁獲金額 (万円)
		計	家族	雇用者	
平成5年	253	439	413	26	722
10	222	397	366	31	642
(10年)朝日	38	107	87	20	1456
西大寺	127	183	176	7	385
小串	21	62	58	4	1426
岡山	36	45	45	-	231

資料 農林水産省「漁業センサス結果(累年統計)」

#### (イ) 漁法・階層別経営体数

区分	総数	採捕							海面養殖	
		漁船 非使用	無動力 船	漁船使用 動力船				小型 定置網	のり 養殖	その他 の養殖
				1トン未満	1～3トン	3～5トン	5～10トン			
平成5年	253	-	2	120	38	13	3	2	74	1
10	222	1	1	101	31	13	4	2	68	-
(10年)朝日	38	-	-	3	3	2	-	-	30	-
西大寺	127	1	1	86	16	5	1	-	16	-
小串	21	-	-	-	-	-	-	1	20	-
岡山	36	-	-	12	12	6	3	1	2	-

資料 農林水産省「漁業センサス結果(累年統計)」

#### (ウ) 漁業の年間海上作業従事日数別経営体数

区分	総数	30～89日	90～149日	150～199日	200～249日	250日以上
平成5年	253	24	85	42	32	70
10	222	33	76	41	27	45
(10年)朝日	38	1	5	6	6	20
西大寺	127	21	60	19	12	15
小串	21	1	-	6	7	7
岡山	36	10	11	10	2	3

資料 農林水産省「漁業センサス結果(累年統計)」

## 生産額

(単位 千万円)

工芸 農作物	その他	小計	畜産					加工 農産物	年次
			肉用牛	乳用牛	豚	鶏	その他		
9	42	296	7	142	4	140	3	11	10
7	27	277	7	130	×	137	×	9	11
5	28	273	7	126	×	137	×	8	12
5	23	252	8	117	×	125	×	6	13
3	9	240	9	109	X	118	X	4	14

資料 中国四国農政局「岡山農林水産統計年報」  
「岡山の生産農業所得」

## サス結果

1日現在

従事日数30日以上の経営体)

域を、西大寺は朝日地区を除く西大寺支所と他の9支所の区域を、それぞれ示している。

### (エ) 経営組織別経営体数

区分	総数	個人経営体				団体経営体		
		総数	専業	兼業		会社	漁業 協同組合	共同経営
				漁業が主	漁業が従			
平成5年	253	252	82	59	111	-	1	-
10	222	218	77	55	86	1	1	2
(10年)朝日	38	37	24	12	1	-	-	1
西大寺	127	125	31	22	72	1	1	-
小串	21	20	7	13	-	-	-	1
岡山	36	36	15	8	13	-	-	-

資料 農林水産省「漁業センサス結果(累年統計)」

### (オ) 主とする兼業種類別経営体数(個人経営体)

(平成5年)

地区別	兼業経営体	自営業		雇われ		
		農業	その他	漁業雇われ	漁業外雇われ	
					常雇	臨時雇・日雇
総数	170	22	4	-	29	4
朝日	10	-	-	-	8	1
西大寺	104	19	1	-	10	-
小串	10	2	2	-	3	3
岡山	46	1	1	-	8	-

資料 農林水産省「漁業センサス調査結果報告書」

### (カ) 性別・年齢別漁業就業者数(個人経営体)

(単位人)

区分	総数	男					女				
		計	15~29歳	30~49歳	50~59歳	60歳~	計	15~29歳	30~49歳	50~59歳	60歳~
昭和63年	505	345	12	86	116	131	160	2	52	68	38
平成5年	413	281	2	53	77	149	132	1	30	41	60
(5年)朝日	76	43	1	13	11	18	33	1	12	8	12
西大寺	181	135	1	24	36	74	46	-	9	12	25
小串	54	31	-	11	2	18	23	-	6	6	11
岡山	102	72	-	5	28	39	30	-	3	15	12

資料 農林水産省「漁業センサス調査結果報告書」

## 21 漁業センサス

各年11月

### (1) 海面漁業基本調査結果（年間従事

#### (キ) 漁船規

区 分	漁船総隻数	無動力船隻数	船外機付船隻数	動 力	
				計	1トン未満
平成 5 年	545	4	404	137	20
10	564	11	404	149	101
(10年) 朝 日	91	-	83	8	3
西 大 寺	322	8	206	108	86
小 串	82	-	82	-	-
岡 山	69	3	33	33	12

#### (ク) 営んだ漁業

区 分	総 数	底びき網	敷 網	刺 網	釣 り	はえ縄	船びき網	小 型 定置網
		小型底 びき網	その他の 敷 網	その他の 刺 網	その他の 釣 り	その他の はえ縄		
平成 5 年	253	42	-	85	82	17	2	14
10	222	29	3	22	18	4	-	2
(10年) 朝 日	38	4	-	4	1	1	-	-
西 大 寺	127	6	-	16	16	-	-	-
小 串	21	3	-	-	-	-	-	1
岡 山	36	16	3	2	1	3	-	1

#### (ケ) 漁獲金額

区 分	総 数	30万円未満	0～50万円	50～100万円	100～200万円
平成 5 年	253	20	30	41	39
10	222	44	78	23	16
(10年) 朝 日	38	-	-	3	2
西 大 寺	127	33	64	15	10
小 串	21	-	-	-	-
岡 山	36	11	14	5	4

### (2) 内水面漁

#### (ア) 内水面養殖業調査結果

##### ア 養殖方法別経営体数

年 次	総 数	池中養殖		ため池 養 殖
		止水式	流水式	
平成 5 年	-	-	-	-
平成10年	5	3	2	-

##### イ 養殖種類別のべ経営体数

年 次	総 数	食 用					種 苗 養 殖	観 賞 用		
		あゆ	こい	ふな	うなぎ	すっぽん		錦ごい	きんぎょ	その他
平成 5 年	-	-	-	-	-	-	-	-	-	-
平成10年	5	1	-	-	-	-	-	2	2	-

資料 農林水産省「漁業センサス調査結果報告書」

# 結果（つづき）

1日現在

日数30日以上の経営体（つづき）

模別構成

船 隻 数			動力船総トン数	動力船総馬力数	区 分
1～3トン	3～5トン	5トン以上			
83	32	2	317.38	3 590	5
<b>31</b>	<b>13</b>	<b>4</b>	<b>320.11</b>	<b>5 033</b>	<b>10</b>
3	2	-	141.12	2 950	朝 日
16	5	1	75.77	1 012	西大寺
-	-	-	32.49	355	小 串
12	6	3	70.73	716	岡 山

資料 農林水産省「漁業センサス調査結果報告書」

種類別経営体数

採 貝	採 藻	その他 の漁業	海 面 養 殖					内水面 養 殖	区 分
			のり 養 殖	わかめ 養 殖	たい 養 殖	ひらめ 養 殖	その他 の養殖		
1	24	89	84	-	1	-	1	20	5
<b>1</b>	<b>15</b>	<b>76</b>	<b>68</b>	-	-	<b>1</b>	-	-	<b>10</b>
-	-	-	30	-	-	-	-	-	朝 日
-	15	61	16	-	-	1	-	-	西大寺
-	-	-	20	-	-	-	-	-	小 串
1	-	15	2	-	-	-	-	-	岡 山

資料 農林水産省「漁業センサス結果(累年統計)」

別経営体数

200～500万円	500～1000万円	1000～2000万円	2000万円以上	区 分
21	19	51	32	5
<b>19</b>	<b>19</b>	<b>44</b>	<b>23</b>	<b>10</b>
2	7	9	15	朝 日
10	5	17	6	西大寺
1	2	16	2	小 串
6	5	2	-	岡 山

資料 農林水産省「漁業センサス結果(累年統計)」

業調査結果

(イ) 湖沼漁業調査結果

ア 経営体階層別経営体数(年間従事日数30日以上の経営体)

年 次	総数	漁 船 使 用					
		漁船 非使用	無動力 船	船外機 付船	1トン 未満	1～3 トン	3トン 以上
平成5年	62	-	-	53	4	5	-
平成10年	45	-	-	41	1	3	-

イ 専業別個人経営体数

年 次	総数	個 人		
		専業	兼業 漁業が主	兼業 漁業が従
平成5年	62	7	3	52
平成10年	-	-	-	-

(注) 会社、漁協、生産組合、共同経営、  
官公庁、学校試験場は該当なし。

ウ 漁業種類別の経営体数

年 次	総 数	網 漁 業					そ の 他			
		底びき網	刺 網	敷 網	定置網	投 網	その他の 網漁業	釣・は えなわ	籠 類	その他
平成5年	62	-	14	2	24	29	7	27	1	14
平成10年	45	-	5	-	25	8	2	17	1	10

エ 過去1年間の販売金額別経営体数

年 次	総 数	30万円未満	30～50万円	50～100万円	100～300万円	300万円以上
平成5年	62	21	6	22	12	1
年 次	総 数	50万円未満		50～100万円	100～500万円	500万円以上
平成10年	45	29		9	7	-

資料 農林水産省「漁業センサス調査結果報告書」

## 22 魚種別漁獲量（海面漁業）

（単位 トン）

魚 種	平成 10 年	11 年	12 年	13 年	14 年
合 計	725	549	481	496	383
魚 類 小計	255	199	170	174	180
ま い わ し	-	-	-	-	-
ま あ じ	0	0	-	0	0
ひ ら め	1	1	1	0	0
か れ い 類	11	9	11	12	13
に べ ・ ぐ ち 類	2	1	1	2	4
え そ 類	-	-	-	-	-
は も	0	-	-	1	0
え い 類	-	-	-	0	0
ま だ い	-	0	-	-	0
くろだい・へだい	9	10	10	12	12
さ わ ら 類	-	0	0	0	1
ぼ ら 類	51	36	29	22	20
す ず き 類	96	73	57	60	61
その他の魚類	84	53	61	63	68
水産動物類 小計	137	123	117	187	107
くるまえび	0	0	0	1	0
その他のえび類	9	6	5	8	7
が ぎ み	8	4	4	4	5
その他のかに類	6	3	5	8	10
貝 類	4	5	7	6	9
こ う い か	1	1	2	3	3
その他のいか類	8	6	8	8	6
た こ 類	8	6	7	16	17
な ま こ 類	0	0	-	0	0
その他の水産動物類(1)	93	91	78	133	51
海 藻 類	328	228	194	134	95

(1)H14より海産ほ乳類は含まない。

資料 中国四国農政局「岡山農林水産統計年報」



## 23 市内商店街通行量

(1) 表町商店街

(単位 人)

年次	表町一丁目 丸善ビル前		表町二丁目天満屋 アリスの広場前		表町三丁目 美健堂前		表町三丁目 旧銀ビル前		表町三丁目 千日前商店街 南入口	
	平日	休日	平日	休日	平日	休日	平日	休日	平日	休日
平成12年	8 041	16 684	17 444	32 431	4 890	10 242	2 442	4 817	865	797
14	5 466	12 398	11 606	21 483	4 902	7 050	2 766	3 474	1 007	651
16	5 397	9 553	11 251	23 781	3 394	5 641	1 758	2 216	631	457

(2) 駅前地区商店街・駅前地下街

(単位 人)

年次	駅前町一丁目 駅前商店街 西入口		駅前町一丁目 岡山会館 駐車場前		高島屋岡山店 正面		岡山一番街 地下道1号線 (岡山会館へ)		岡山一番街 地下道3号線 (セントラルビルへ)	
	平日	休日	平日	休日	平日	休日	平日	休日	平日	休日
平成12年	4 178	4 292	9 746	6 997	10 437	11 056	17 160	18 071	11 058	13 678
14	3 961	5 339	7 993	12 168	8 655	12 317	14 033	16 332	10 491	11 152
16	2 894	4 188	4 948	8 957	8 401	11 876	13 467	14 806	11 000	10 549

(3) 駅南地区

(単位 人)

年次	錦町 野村證券前		錦町 両備バス西側		幸町岡山ビブレ 北側西角		下石井二丁目 第一生命ビル前		下石井二丁目 代々木ゼミナール前	
	平日	休日	平日	休日	平日	休日	平日	休日	平日	休日
平成12年	7 584	8 404	4 362	4 362	1 101	1 380	3 311	2 801	3 664	3 361
14	6 044	8 249	4 514	6 100	2 055	2 705	3 187	3 858	3 447	4 459
16	4 763	7 478	3 336	6 027	1 051	1 774	2 606	2 991	2 386	3 871

(4) 奉還町商店街

(単位 人)

年次	奉還町二丁目 ビッグアメリカン ショップ前		奉還町二丁目 杉山たねもの店前		奉還町二丁目 イシイハット前		奉還町三丁目 ファミリーショップ アイドル前		奉還町四丁目 金福菓子舗前	
	平日	休日	平日	休日	平日	休日	平日	休日	平日	休日
12	1 961	1 758	2 785	2 705	2 667	2 222	1 407	1 314	781	618
14	1 734	1 613	2 164	2 549	2 026	2 331	1 068	1 233	475	481
16	1 575	1 472	1 880	1 759	1 819	1 590	1 143	1 042	628	479

(注) 調査は隔年3月実施。

調査時間は平日(月)、休日(日)共に午前9時から午後6時。

資料 経済局商工観光部地域産業課

「岡山市商店街通行量調査報告書」

## 24 百貨店売上高

(単位 百万円)

年月次	総数	衣料品	身の回り品	家庭用品	飲食料品	食堂喫茶	その他
平成11年	77 039	33 996	9 227	5 832	16 309	797	10 878
12	76 448	32 681	9 811	5 604	16 293	867	11 192
13	77 299	32 386	10 667	5 104	17 087	816	11 239
14	76 396	31 468	11 221	4 898	17 089	765	10 955
15	<b>76 072</b>	<b>31 105</b>	<b>11 815</b>	<b>4 538</b>	<b>17 099</b>	<b>626</b>	<b>10 889</b>
15年1月	6 785	3 015	1 006	329	1 189	54	1 192
2	5 166	1 985	788	316	1 186	43	848
3	6 473	2 916	1 122	386	1 152	45	852
4	5 678	2 437	911	364	1 059	41	866
5	6 146	2 510	982	436	1 245	53	920
6	5 743	2 327	849	359	1 307	57	844
7	7 146	2 709	955	377	2 093	75	937
8	5 071	1 909	838	299	1 202	85	738
9	5 429	2 309	957	316	1 001	43	803
10	6 666	3 054	1 009	432	1 255	40	876
11	6 786	2 836	902	417	1 689	42	900
12	8 983	3 098	1 496	507	2 721	48	1 113

(注) 市内2店舗の数字である。

資料 中国四国百貨店協会

## 25 日本銀行岡山支店主要勘定

(単位 億円)

年 月 次	銀行券発行還収高		国庫金受(Δ)払超
	発行高(払)	還収高(受)	
平成11年	14 235	12 297	3 882
12	13 127	12 389	6 414
13	12 675	11 202	6 796
14	11 440	10 196	4 955
15	<b>10 298</b>	<b>8 616</b>	...
15年1月	480	1 405	...
2	784	618	...
3	918	738	...
4	948	749	...
5	649	844	...
6	920	604	...
7	828	705	...
8	758	614	...
9	740	662	...
10	925	676	...
11	750	583	...
12	1 600	418	...

(注) 平成15年より国庫金受払超額は公表していない

資料 日本銀行岡山支店

## 26 岡山県信用保証協会保証状況

(単位 件、億円)

年 月 次	保 証 申 込		保 証 承 諾		償 還		保 証 債 務 残 高	
	件 数	金 額	件 数	金 額	件 数	金 額	件 数	金 額
平成 11年	27 030	2 612	8 201	733	20 294	1 926	22 329	1 583
12	24 650	2 294	7 276	617	21 856	2 034	21 874	1 443
13	20 170	1 900	6 010	563	21 238	1 909	19 853	1 261
14	19 349	1 742	6 052	517	18 428	1 628	19 307	1 162
15	<b>21 858</b>	<b>2 105</b>	<b>7 288</b>	<b>692</b>	<b>19 645</b>	<b>1 540</b>	<b>19 286</b>	<b>1 271</b>
15年1月	1 069	107	297	32	1 044	126	19 239	1 143
2	1 216	126	328	32	1 039	128	19 167	1 128
3	1 603	178	464	53	1 517	137	18 979	1 111
4	946	87	310	27	1 394	153	18 880	1 100
5	1 593	144	459	39	1 420	135	18 654	1 081
6	2 245	203	696	60	2 522	124	18 428	1 083
7	3 716	395	1 505	155	1 518	127	19 184	1 170
8	2 002	199	693	69	1 070	117	19 752	1 218
9	1 906	199	678	64	1 118	124	19 999	1 234
10	1 592	150	561	59	1 875	136	19 884	1 256
11	1 827	153	564	47	2 247	112	19 466	1 255
12	2 143	164	733	55	2 881	121	19 286	1 271

(注) 保証申込、償還は取扱総数。

資料 岡山県信用保証協会

保証承諾、保証債務残高は岡山市関係分。

保証債務残高は、各年末、月末現在。

## 27 手形交換状況

年 月 次	手 形 交 換 高		不 渡 手 形 実 数		取 引 停 止 数		
	枚 数	金 額	枚 数	金 額	人 員	枚 数	金 額
	千枚	億円	枚	百万円	人	枚	百万円
平成 11年	1 467	23 978	4 476	6 492	98	352	614
12	1 374	22 889	3 745	5 781	93	331	411
13	1 178	21 854	4 072	5 876	94	410	378
14	1 158	21 006	4 417	5 161	140	416	351
15	<b>1 629</b>	<b>24 120</b>	<b>4 447</b>	<b>5 620</b>	<b>129</b>	<b>384</b>	<b>308</b>
15年1月	162	2 244	658	576	14	45	31
2	140	1 934	432	414	12	24	24
3	141	2 224	592	513	17	57	56
4	137	2 142	449	399	16	42	27
5	109	1 764	202	202	9	19	15
6	159	2 442	480	581	15	26	22
7	150	2 005	273	386	11	45	17
8	102	1 516	190	233	8	41	47
9	158	2 451	439	480	11	43	42
10	130	1 971	314	360	10	33	23
11	97	1 364	128	127	4	5	2
12	144	2 062	290	1 349	2	4	2

(注) 本表は、岡山手形交換所の交換数である。

資料 岡山手形交換所

## 28 岡山市中小企業保証融資制度融資状況

(単位 件, 百万円)

年月次	貸 出 高 額		貸 出 残 高	
	件 数	金 額	件 数	金 額
平成 11年	977	6 369	3 672	16 846
12	1 428	8 596	4 137	18 063
13	1 066	7 553	4 071	17 595
14	1 634	13 453	4 529	22 173
15	1 489	11 087	4 793	23 640
15年 1月	92	816	4 541	22 113
2	121	975	4 573	22 303
3	193	1 428	4 635	22 810
4	159	1 076	4 693	23 049
5	163	1 353	4 725	23 569
6	177	1 237	4 787	23 835
7	134	1 059	4 802	24 093
8	88	652	4 814	24 132
9	105	736	4 831	23 998
10	87	634	4 820	23 860
11	61	449	4 787	23 691
12	109	672	4 793	23 640

資料 経済局商工観光部地域産業課 中小企業振興室

## 30 市内所在金融機

年月次	銀 行				信 用 金 庫			信 用 組 合			農 業 協 同 組 合		
	計	要求払	定期性	その他	計	要求払	定期性	計	要求払	定期性	計	要求払	定期性
平成11年度末	25 539	9 158	15 525	856	5 580	1 074	4 507	1 459	172	1 287	3 101	659	2 442
12	26 365	9 914	15 868	583	4 867	1 116	3 751	1 371	183	1 188	3 124	702	2 422
13	28 363	13 104	14 645	614	4 694	1 435	3 258	(a) 705	153	552	3 129	801	2 328
14	29 189	13 518	14 753	917	4 674	1 450	3 223	620	121	499	3 156	892	2 264
15	29 820	14 349	14 611	860	4 746	1 496	3 249	624	201	423	3 212	913	2 299
15年 6月 末	29 796	14 196	14 765	834	4 762	1 517	3 245	574	193	381	3 187	890	2 297
9	29 312	13 894	14 621	797	4 725	1 473	3 251	605	200	405	3 188	867	2 321
12	29 265	14 128	14 542	595	4 782	1 509	3 273	615	200	415	3 265	906	2 359
16年 3月 末	29 820	14 349	14 611	860	4 746	1 496	3 249	624	201	423	3 212	913	2 299

(注) 銀行とは、銀行法、長期信用銀行法、外国為替銀行法等による銀行である。

信金中金のその他は金庫短期資金。平成12年度から廃止。

(a) 岡山県信用組合は含まない。

## 31 市内所在金融機

年月次	普 通 銀 行	信 用 金 庫 (a)	信 用 組 合	農 業 協 同 組 合	労 働 金 庫
平成11年度末	25 007	3 636	1 031	800	326
12	24 096	2 917	1 029	851	327
13	26 728	2 817	(f) 502	846	350
14	24 261	2 788	458	1144	373
15	23 606	2 817	430	1 155	405
15年 6月 末	23 795	2 823	426	1 097	378
9	23 860	2 838	410	1 093	389
12	23 686	2 869	418	1 122	396
16年 3月 末	23 606	2 817	430	1 155	405

(注) 銀行とは、銀行法、長期信用銀行法、外国為替銀行法等による銀行である。

(a) 市内に本店を有する信用金庫分。

(b) 受託貸付は含まない。

(c) (d) 岡山支店取扱残高。

(e) 「国民金融公庫」の名称をH11.10.1から変更。生活衛生関係・教育・恩給担保貸付は含まない。

岡山県内3支店(岡山・津山・倉敷)普通貸付残高の合計である。

(f) 岡山県信用組合は含まない。

## 29 市内金融機関数（本店・支店別）

（各年3月31日現在）

年次	都市銀行		信託銀行		地方銀行		第二地方銀行		信用金庫		信用組合	
	本店	支店	本店	支店	本店	支店	本店	支店	本店	支店	本店	支店
平成11年度末	-	6	-	4	1	61	1	31	2	65	3	10
12	-	6	-	4	1	60	1	31	1	57	3	10
13	-	6	-	4	1	53	1	29	1	48	2	3
14	-	5	-	4	1	51	1	31	1	40	2	3
15	-	5	-	4	1	50	1	29	1	41	2	3

年次	労働金庫		信金中金		農林中金		商工中金		証券会社		生命保険会社		(a) 政府系金融機関	
	本店	支店	本店	支店	本店	支店	本店	支店	本店	支店	本店	支店	本店	支店
平成11年度末	1	1	-	1	-	1	-	1	-	12	-	26	-	3
12	1	2	-	1	-	1	-	1	-	15	-	24	-	3
13	1	2	-	1	-	1	-	1	-	14	-	24	-	3
14	1	2	-	1	-	1	-	1	-	14	-	24	-	3
15	-	3	-	1	-	1	-	1	-	14	-	22	-	3

（注）(a)は中小企業金融公庫、国民生活金融公庫、農林漁業金融公庫である。

資料 岡山県銀行協会 信金中央金庫岡山支店 岡山県信用組合協会  
中国労働金庫岡山県営業本部 農林中央金庫岡山支店 商工組合中央  
日本証券業中国地区協会 岡山県生命保険協会

## 関別預貯金残高

（単位 億円）

計	労働金庫			信金中金			農林中金			商工中金			年月次
	要求払	定期性	計	要求払	定期性	その他	計	要求払	定期性	計	要求払	定期性	
406	78	328	3 278	201	2 161	916	6 057	115	5 942	313	126	187	11
428	82	347	3 427	204	3 223	-	6 052	92	5 960	321	147	174	12
443	103	340	2 777	173	2 603	-	7 149	618	6 531	314	160	154	13
470	127	343	3 096	103	2 993	-	12 125	854	11 271	360	149	211	14
456	127	329	2 969	97	2 871	-	12 140	502	11 638	348	133	215	15
489	133	357	3 279	53	3 226	-	11 774	624	11 150	342	132	210	15年6月末
488	129	359	2 785	65	2 720	-	11 820	449	11 371	341	131	210	9
460	126	334	3 098	59	3 039	-	11 884	557	11 327	289	141	148	12
456	127	329	2 969	97	2 871	-	12 140	502	11 638	348	133	215	16年3月末

資料 岡山県銀行協会 信金中央金庫岡山支店 岡山県信用組合協会  
中国労働金庫岡山県営業本部 農林中央金庫岡山支店 商工組合中央金庫岡山支店

## 関別貸付残高

（単位 億円）

信金中金	農林中金 (b)	商工中金 (c)	中小企業 金融公庫 (d)	国民生活 金融公庫 (e)	年月次
793	810	1 964	1 331	1 676	11
823	805	1 853	1 376	1 630	12
983	740	1 786	1 324	1 560	13
1098	699	1 573	1 291	1 481	14
1 044	608	1 527	1 283	1 435	15
1 117	682	1 526	1 294	1 478	15年6月末
1 069	680	1 539	1 281	1 473	9
1 051	649	1 541	1 275	1 488	12
1 044	608	1 527	1 283	1 435	16年3月末

資料 岡山県銀行協会 信金中央金庫岡山支店 岡山県信用組合協会  
中国労働金庫岡山県営業本部 農林中央金庫岡山支店 商工組合中央金庫岡山支店  
中小企業金融公庫岡山支店 国民生活金融公庫岡山支店

### 32 農地の用途別転用状況

(単位 件, アール)

年次 地区	総数		住宅		会社・工場		公共用地		その他	
	件数	面積	件数	面積	件数	面積	件数	面積	件数	面積
平成11年	769	5 159	444	2 498	1	3	44	38	280	2 620
12	861	5 487	518	2 706	2	120	52	113	289	2 548
13	1 163	6 655	625	3 288	23	248	56	140	459	2 977
14	878	4 853	436	2 239	39	382	37	112	366	2 120
15	1 285	5 845	544	2 686	28	176	107	256	606	2 827
(15年)										
本 西 大 寺 ・ 上 庁	728	3 666	303	1 710	18	129	65	120	342	1 707
一 宮 ・ 津 高	143	703	63	295	4	23	-	-	76	385
高 松 ・ 足 守	130	533	49	226	1	4	39	32	41	271
吉備・妹尾・福田・興除・藤田	76	256	28	106	3	16	-	-	45	124
	208	697	101	349	2	4	-	-	102	340

(注)平成12年7月より興除・藤田地区は吉備・福田・妹尾地区に統合された。

資料 農業委員会事務局

### 33 食肉市場と畜状況

(単位 頭)

年次	総数	成牛	豚	子牛・子馬	馬	綿羊・山羊
平成11年度	38 003	4 647	33 345	11	-	-
12	37 083	4 840	32 232	10	1	-
13	38 933	4 895	34 033	5	-	-
14	45 959	6 633	39 320	5	1	-
15	46 317	6 836	39 481	1	-	-

資料 岡山県営食肉地方卸売市場

### 34 食肉市場取引状況

(単位 頭、トン、百万円)

年次	和牛			乳牛			F1(1)			豚		
	頭数	重量	金額	頭数	重量	金額	頭数	重量	金額	頭数	重量	金額
平成11年度	1 606	666	917	1 485	498	252	973	406	468	33 117	2 493	1 112
12	1 787	739	1 027	1 351	442	247	1 158	488	557	31 831	2 390	1 041
13	1 759	717	914	1 713	634	315	971	412	387	33 672	2 539	1 227
14	1 592	665	1 062	3 079	1 261	675	1 191	513	481	38 970	2 954	1 349
15	1 619	590	1 035	4 150	1 368	860	1 067	433	444	39 481	2 987	1 289

(注) (1) 和牛と乳牛の一代雑種

資料 岡山県営食肉地方卸売市場

### 35 中央卸売市場取扱状況

(1) 青果部

(単位 トン、百万円)

年月次	総数		野菜		果実	
	数量	金額	数量	金額	数量	金額
平成11年	120 257	30 259	84 767	18 064	35 490	12 195
12	118 610	27 313	82 436	16 109	36 174	11 205
13	116 447	27 061	79 781	15 770	36 666	11 291
14	117 070	26 818	80 176	15 762	36 895	11 056
15	113 183	26 774	78 868	16 438	34 315	10 337
15年1月	8 033	1 884	5 547	1 227	2 485	657
2	8 653	1 967	6 162	1 279	2 491	688
3	9 210	2 227	6 698	1 471	2 512	757
4	9 524	2 260	7 258	1 571	2 266	689
5	10 018	2 423	7 684	1 673	2 333	750
6	8 958	2 087	6 431	1 298	2 527	789
7	9 299	2 579	5 836	1 276	3 462	1 303
8	8 802	2 630	5 717	1 231	3 085	1 399
9	9 632	2 354	6 812	1 440	2 819	914
10	10 616	2 273	7 323	1 446	3 293	827
11	9 386	1 536	6 258	951	3 128	585
12	11 053	2 555	7 140	1 576	3 913	979

### 35 中央卸売市場取扱状況（つづき）

#### (2) 花き部

(単位 千本, 千鉢, 百万円)

年月次	総数		切花		鉢物		花木(植木)		その他	
	数量	金額	数量	金額	数量	金額	数量	金額	数量	金額
平成11年	99 005	7 858	77 918	4 681	20 622	2 926	308	174	157	77
12	99 694	7 310	78 333	4 363	20 830	2 687	384	196	147	63
13	97 438	7 295	76 306	4 407	20 687	2 660	303	165	142	64
14	97 388	7 172	75 477	4 351	21 438	2 604	322	166	150	51
15	<b>90 711</b>	<b>6 588</b>	<b>70 882</b>	<b>4 075</b>	<b>19 328</b>	<b>2 304</b>	<b>373</b>	<b>168</b>	<b>128</b>	<b>41</b>
15年1月	5 289	391	4 468	265	807	118	11	6	3	2
2	6 752	460	5 610	293	1 101	149	32	16	8	2
3	10 514	776	8 973	540	1 475	202	53	31	13	4
4	8 722	613	5 901	279	2 738	294	68	35	15	5
5	8 702	672	5 819	334	2 840	324	26	10	16	4
6	6 249	390	4 607	220	1 612	158	11	4	18	7
7	5 935	427	4 881	273	1 036	149	8	3	11	2
8	7 755	462	7 202	393	543	67	3	1	8	1
9	7 295	549	6 143	404	1 105	126	34	15	12	4
10	6 983	604	4 859	337	2 043	238	68	25	13	4
11	7 063	451	4 349	204	2 668	227	37	16	7	3
12	9 453	794	8 070	533	1 359	251	19	8	5	3

#### (3) 水産物部

(単位 トン, 百万円)

年月次	総数		生鮮水産物		冷凍水産物		加工水産物	
	数量	金額	数量	金額	数量	金額	数量	金額
平成11年	48 662	42 172	30 837	26 749	7 874	8 417	9 951	7 006
12	47 451	39 650	30 025	25 229	8 003	8 122	9 423	6 299
13	46 379	38 022	29 627	24 068	8 061	7 976	8 691	5 978
14	43 521	36 303	27 519	22 867	7 884	7 748	8 118	5 688
15	<b>42 276</b>	<b>33 981</b>	<b>27 070</b>	<b>21 628</b>	<b>7 512</b>	<b>7 130</b>	<b>7 694</b>	<b>5 222</b>
15年1月	3 031	2 424	1 997	1 648	504	427	530	349
2	3 288	2 555	2 196	1 693	485	462	608	400
3	3 686	2 983	2 321	1 897	689	630	676	456
4	3 496	2 796	2 220	1 788	603	576	672	432
5	3 591	2 795	2 299	1 771	676	624	616	400
6	3 270	2 524	2 051	1 587	623	552	595	384
7	3 340	2 742	2 059	1 677	672	659	610	407
8	3 209	2 620	1 982	1 623	634	619	594	378
9	3 416	2 497	2 193	1 571	601	555	622	372
10	3 784	2 831	2 452	1 806	612	584	720	441
11	3 412	2 662	2 261	1 729	534	510	617	423
12	4 752	4 551	3 039	2 839	880	932	834	780

資料 中央卸売市場「市場年報」





# 第 4 章

## 市 民 生 活

## 36 市内消費者

項 目	平成10年 平均	11年 平均	12年 平均	13年 平均	14年 平均	15年 平均	15年 1月	15年 2月	15年 3月
総 合	100.2	100.4	100.0	99.7	98.5	<b>98.4</b>	97.9	97.5	97.8
食 料 類	102.4	102.1	100.0	99.5	98.1	<b>98.8</b>	98.6	98.6	98.5
穀類	102.3	102.8	100.0	99.1	96.2	<b>96.0</b>	94.4	95.1	93.1
魚介類	106.0	103.0	100.0	97.3	97.3	<b>99.2</b>	96.1	99.5	100.1
肉類	100.2	101.1	100.0	98.7	94.4	<b>96.1</b>	95.8	96.7	95.4
乳卵類	98.6	99.2	100.0	97.5	98.3	<b>97.6</b>	98.4	100.1	98.3
野菜・海藻類	113.8	107.0	100.0	103.5	98.9	<b>101.3</b>	106.5	102.8	102.1
果物	111.7	111.8	100.0	103.8	100.5	<b>100.7</b>	93.8	92.7	94.8
油脂・調味料類	101.5	101.6	100.0	99.9	97.4	<b>95.9</b>	98.8	97.3	95.9
菓子類	100.7	102.1	100.0	99.5	96.9	<b>98.2</b>	95.3	96.5	97.6
調理食品	107.9	105.6	100.0	101.3	100.7	<b>101.6</b>	101.2	101.1	102.1
飲酒	96.4	99.6	100.0	95.9	94.6	<b>93.2</b>	97.0	95.0	92.7
外食	101.5	100.9	100.0	98.9	97.7	<b>97.3</b>	98.4	98.0	99.1
その他	97.4	99.0	100.0	98.8	100.2	<b>100.6</b>	100.6	100.6	100.7
住 居 住 持	96.5	98.4	100.0	100.9	101.5	<b>102.1</b>	101.8	101.7	101.7
家 設 備	96.0	98.2	100.0	101.2	101.8	<b>102.7</b>	102.2	102.2	102.2
修繕・維持	100.9	100.1	100.0	100.1	100.1	<b>99.5</b>	100.0	99.6	99.4
光 熱 ・ 水 道	100.5	98.9	100.0	100.3	100.2	<b>99.1</b>	98.9	98.9	98.9
電 気 ・ ガ ス	99.8	98.3	100.0	99.6	99.6	<b>98.0</b>	97.5	97.5	97.5
他の光熱料	114.0	105.3	100.0	113.9	112.1	<b>114.3</b>	117.0	117.0	117.5
上下水道料	100.0	100.0	100.0	100.0	100.0	<b>100.0</b>	100.0	100.0	100.0
家 具 ・ 家 事 用 品	105.0	104.7	100.0	99.3	95.9	<b>91.9</b>	94.3	92.2	91.9
家庭用耐久財	116.7	118.3	100.0	98.3	93.0	<b>85.9</b>	91.3	85.8	85.2
室内装備品	96.9	97.8	100.0	100.3	94.2	<b>86.4</b>	86.8	86.8	86.8
寝具類	99.5	97.1	100.0	102.6	102.0	<b>89.7</b>	89.9	87.8	87.7
家事雑貨	104.8	101.4	100.0	103.6	101.5	<b>99.9</b>	101.7	100.8	101.0
家事消耗品	99.8	100.0	100.0	93.7	90.6	<b>91.9</b>	92.2	92.9	92.1
家事サービス	100.0	100.0	100.0	100.0	100.0	<b>100.0</b>	100.0	100.0	100.0
被 服 及 び 履 物	99.8	99.4	100.0	99.9	94.0	<b>92.6</b>	89.3	85.0	88.7
衣 着 料	101.3	98.7	100.0	99.3	90.6	<b>88.6</b>	84.2	78.1	85.7
シャツ・下着	98.3	100.6	100.0	102.1	95.5	<b>93.8</b>	89.7	84.6	85.1
履物類	98.5	99.0	100.0	97.4	97.0	<b>98.1</b>	97.1	97.1	97.9
生地・他の被服類	98.7	99.7	100.0	99.3	99.6	<b>99.2</b>	99.2	99.2	99.0
保 健 医 療 品	100.6	100.2	100.0	100.9	99.0	<b>101.9</b>	99.2	99.2	99.3
医薬品	100.4	100.3	100.0	99.4	98.2	<b>97.9</b>	97.6	97.4	98.0
保健医療用品・器具	98.5	98.7	100.0	99.3	94.3	<b>92.0</b>	92.3	92.7	92.1
保健医療サービス	101.4	100.6	100.0	102.8	102.1	<b>110.1</b>	104.0	104.0	104.0
交 通 ・ 通 信	99.4	99.2	100.0	99.1	98.0	<b>98.1</b>	98.1	98.1	98.3
交 通 費	99.9	100.0	100.0	100.2	100.1	<b>100.2</b>	99.7	99.5	100.5
自動車関係	98.2	97.8	100.0	100.6	99.3	<b>99.5</b>	99.8	99.8	99.8
通 信 費	103.0	102.7	100.0	94.6	92.8	<b>92.8</b>	92.7	92.7	92.7
教 育 費	99.5	98.7	100.0	103.2	104.8	<b>105.3</b>	105.0	105.0	105.0
授 業 料	96.3	97.7	100.0	101.7	103.2	<b>104.0</b>	103.5	103.5	103.5
教科書・学習参考書	99.3	99.7	100.0	101.5	102.6	<b>101.6</b>	103.2	103.2	103.2
補習教育	109.2	101.1	100.0	106.6	108.8	<b>108.8</b>	108.8	108.8	108.8
教 養 娛 楽 財 産 品	100.8	101.3	100.0	95.8	93.3	<b>91.1</b>	90.7	90.6	90.9
教養娯楽用耐久財	107.6	101.2	100.0	74.4	62.5	<b>53.4</b>	57.0	55.9	55.3
教育娯楽用品	102.9	102.9	100.0	98.9	98.0	<b>97.2</b>	96.1	96.3	96.8
書籍・他の印刷物	99.4	99.7	100.0	100.3	100.4	<b>100.6</b>	100.5	100.4	100.3
教育娯楽サービス	99.4	101.0	100.0	99.3	98.0	<b>96.5</b>	95.2	95.2	95.8
諸 雑 費	98.7	100.3	100.0	101.2	101.6	<b>102.8</b>	101.3	101.5	102.4
理 容 サ ー ビ ス	98.5	99.3	100.0	100.0	100.1	<b>100.1</b>	100.1	100.1	100.1
理 容 用 品	101.1	100.6	100.0	99.5	97.2	<b>94.8</b>	94.4	94.9	96.3
身の回り用品	99.8	101.3	100.0	104.5	108.6	<b>115.3</b>	111.0	111.0	113.8
たばこ	93.4	100.0	100.0	100.0	100.0	<b>104.1</b>	100.0	100.0	100.0
その他	100.0	100.0	100.0	103.2	105.0	<b>105.0</b>	105.4	105.4	105.4

# 物価指数

平成12年=100

4月	5月	6月	7月	8月	9月	10月	11月	12月	項目
98.8	98.8	98.5	98.2	98.3	98.8	98.9	98.6	98.8	総合
100.1	99.7	98.7	97.4	98.8	99.4	99.2	98.1	98.6	食料
95.9	95.0	94.7	94.9	96.3	94.9	97.8	99.5	100.8	穀類
104.3	102.3	100.2	96.6	98.7	98.8	98.0	98.3	97.3	魚介類
103.7	94.7	94.6	95.4	94.9	95.7	93.8	95.7	97.2	肉類
99.0	96.6	97.4	94.4	98.0	96.6	97.7	97.7	96.7	乳卵類
104.1	104.2	98.7	98.0	100.0	104.6	104.3	93.2	96.9	野菜・海藻
94.5	107.2	113.3	92.1	105.6	111.4	106.6	97.5	98.3	果物
95.8	98.8	94.4	96.1	96.7	94.4	94.1	92.8	96.0	油脂・調味料
98.3	99.1	98.1	98.6	98.3	99.0	99.2	99.5	98.7	菓子類
102.5	102.4	102.1	99.4	101.3	101.2	101.6	102.5	102.3	菓調食品
95.2	93.2	89.2	93.2	92.1	91.9	92.4	92.9	93.0	飲料
97.7	98.6	96.8	97.6	95.8	96.8	96.7	96.5	95.7	酒類
100.2	100.2	100.0	100.8	100.8	100.8	100.8	100.8	100.8	外食
101.6	101.6	102.0	102.4	102.4	102.4	102.2	102.2	102.7	住居
102.1	102.1	102.6	103.1	103.0	103.1	102.9	102.9	103.6	家賃
99.4	99.4	99.4	99.4	99.4	99.4	99.4	99.4	99.3	設備修繕・維持
99.3	99.3	99.0	99.0	99.0	99.0	99.2	99.2	99.2	光熱・水道
98.0	98.0	98.0	98.0	98.0	98.0	98.3	98.3	98.3	電気・ガス
117.5	117.5	112.2	112.2	112.2	112.2	112.2	112.2	111.3	他の光熱料
100.0	100.0	100.0	100.0	100.0	100.0	100.0	100.0	100.0	上下水道
91.9	91.9	91.2	91.8	92.0	91.4	92.2	91.7	90.7	家具・家事用品
85.3	85.2	85.3	85.2	85.1	85.1	86.0	86.0	85.8	家庭用耐久財
86.8	86.8	86.8	86.8	86.8	86.8	86.8	86.8	81.9	室内装備
87.7	89.6	89.6	89.6	92.5	92.6	91.5	87.5	90.1	寝具類
100.5	99.5	99.5	99.7	99.9	99.5	99.5	100.3	97.0	家事雑貨
92.5	93.6	89.5	92.8	92.9	89.9	92.9	90.4	91.1	家事用消耗品
100.0	100.0	100.0	100.0	100.0	100.0	100.0	100.0	100.0	家事サービス
93.9	95.0	95.2	91.9	87.1	93.7	96.1	98.4	97.4	被服及び履物
89.6	92.6	92.2	88.2	82.5	89.7	91.8	95.4	93.4	衣類
96.7	95.5	97.0	91.9	84.4	95.7	100.5	102.3	102.5	シャツ・下着
97.9	97.9	98.4	98.4	98.4	98.4	98.4	98.4	98.4	履物類
99.1	99.2	99.2	99.0	99.0	99.0	99.2	100.1	99.2	生地・他の被服類
102.9	103.0	102.9	103.0	102.8	102.9	102.7	102.4	102.7	保健医療
97.9	98.5	98.2	98.5	97.8	97.8	97.8	97.6	97.8	医薬品
92.2	91.7	91.8	91.9	91.9	92.4	91.8	91.0	91.9	保健医療用品・器具
112.3	112.3	112.1	112.1	112.1	112.1	112.1	112.0	112.0	保健医療サービス
98.4	98.5	97.9	98.0	97.7	97.8	98.0	97.9	98.0	交通・通信
99.7	99.7	99.6	100.8	103.0	99.6	100.0	99.9	100.4	交通関係
100.3	100.3	99.4	99.2	98.0	99.3	99.4	99.3	99.3	自動車関係
92.7	92.7	92.7	92.9	92.9	92.9	92.8	92.8	92.6	通信
105.4	105.4	105.4	105.4	105.4	105.4	105.4	105.4	105.4	教育
104.1	104.1	104.1	104.1	104.1	104.1	104.1	104.1	104.1	授業料
101.1	101.1	101.1	101.1	101.1	101.1	101.1	101.1	101.1	教科書・学習参考書
108.8	108.8	108.8	108.8	108.8	108.8	108.8	108.8	108.8	補習教育
90.6	91.3	90.9	91.8	92.9	91.5	91.3	90.1	90.5	教養娯楽
55.0	54.3	53.5	53.1	52.9	52.3	51.2	50.6	50.0	娯楽用耐久財
96.0	99.0	97.0	98.4	98.9	97.8	97.8	95.0	97.0	教育娯楽用品
100.4	100.5	100.4	100.7	100.9	100.7	100.7	100.7	100.8	書籍・他の印刷物
95.6	95.9	96.2	97.4	99.5	97.4	97.2	96.2	96.3	教育娯楽サービス
102.6	102.6	102.4	103.0	103.5	103.9	103.7	103.2	103.6	諸費
100.1	100.1	100.1	100.1	100.1	100.1	100.1	100.1	100.1	美容サービス
96.3	96.3	95.6	93.9	95.4	94.6	94.1	92.3	93.8	美容用品
114.9	114.9	114.9	114.9	115.4	118.3	118.3	118.3	118.3	身の回り用品
100.0	100.0	100.0	108.2	108.2	108.2	108.2	108.2	108.2	たばこ
104.9	104.9	104.9	104.9	104.9	104.9	104.9	104.9	104.9	その他

資料 総務省統計局「消費者物価指数年報」

## 37 企業物

項 目	平成11年	12年	13年	14年	15年	15年				
	平均	平均	平均	平均	平均	平均	1月	2月	3月	4月
総 平 均	100.1	100.0	99.1	97.2	<b>96.0</b>	96.3	96.8	96.8	96.8	96.7
工 業 製 品	100.7	100.0	98.8	96.9	<b>95.3</b>	95.9	96.2	96.2	96.2	96.1
加 工 食 品	100.5	100.0	99.5	99.2	<b>99.0</b>	98.7	98.8	98.7	98.7	98.8
織 維 製 品	102.4	100.0	100.9	100.2	<b>98.7</b>	98.3	99.0	99.3	99.3	99.8
製 材 ・ 木 製 品	102.6	100.0	100.2	100.0	<b>99.5</b>	99.8	99.6	99.2	99.2	99.3
パルプ・紙・同製品	97.8	100.0	99.2	97.3	<b>98.8</b>	98.6	98.6	98.7	98.7	98.9
化 学 製 品	97.0	100.0	100.3	98.4	<b>100.3</b>	100.0	101.1	101.8	101.8	101.3
プラスチック製品	100.2	100.0	99.1	96.5	<b>95.5</b>	95.5	95.4	95.6	95.6	95.9
石油・石炭製品	84.4	100.0	106.3	109.3	<b>116.3</b>	117.8	120.3	123.1	123.1	121.7
窯業・土石製品	101.4	100.0	99.9	98.3	<b>97.1</b>	97.4	97.4	97.2	97.2	97.1
鉄 鋼	100.0	100.0	97.9	99.2	<b>104.7</b>	101.9	102.8	103.9	103.9	105.0
非 鉄 金 属	96.2	100.0	100.6	100.2	<b>100.5</b>	99.4	100.8	100.0	100.0	98.3
金 属 製 品	100.8	100.0	99.5	98.9	<b>98.9</b>	98.2	98.8	99.4	99.4	99.5
一 般 機 器	101.3	100.0	100.9	100.3	<b>98.4</b>	99.5	99.6	99.2	99.2	99.2
電 気 機 器	104.9	100.0	93.1	86.2	<b>78.7</b>	81.2	80.9	80.4	80.4	79.8
輸 送 用 機 器	103.2	100.0	100.2	100.1	<b>99.5</b>	99.3	99.5	99.4	99.4	100.5
精 密 機 器	103.4	100.0	102.4	102.5	<b>100.5</b>	101.4	101.6	101.5	101.5	101.5
そ の 他 工 業 製 品	101.0	100.0	100.8	100.3	<b>99.1</b>	99.5	99.5	99.5	99.5	99.5
農 林 水 産 物	103.0	100.0	101.7	100.8	<b>103.5</b>	99.3	101.8	100.7	100.7	100.5
鉱 産 物	79.2	100.0	104.3	104.1	<b>108.2</b>	108.7	114.6	116.4	116.4	113.0
電力・都市ガス・水道	99.0	100.0	99.7	96.6	<b>94.2</b>	92.5	92.6	92.5	92.5	93.1
ス ク ラ ッ プ 類	93.0	100.0	90.6	108.1	<b>133.2</b>	128.2	137.3	136.6	136.6	127.2

(注)対象は国内企業、輸出、輸入各物価指数の平均指数。

「総合卸売物価指数」は'02年12月に'95年基準から2000年基準に変更し、併せて名称も「企業物価指数」と変更。

# 価指数

(平成12年平均=100)

5 月	6 月	7 月	8 月	9 月	10 月	11 月	12 月	項 目
96.0	96.0	96.2	96.2	95.7	94.8	94.9	95.1	総 平 均
95.7	95.6	95.5	95.5	95.0	94.2	94.1	94.1	工 業 製 品
99.0	98.9	99.6	99.5	99.3	99.0	99.0	99.1	加 工 食 品
99.0	99.0	98.4	98.6	98.4	98.4	98.3	97.7	繊 維 製 品
98.7	99.0	99.1	99.9	99.9	99.4	99.8	99.9	製 材 ・ 木 製 品
98.9	98.8	98.8	98.7	98.4	98.8	99.0	99.9	パ ル プ ・ 紙 ・ 同 製 品
100.4	100.6	100.5	100.6	100.1	99.0	98.9	98.9	化 学 製 品
95.3	95.6	95.7	95.7	95.5	95.1	95.2	95.2	プ ラ ス チ ッ ク 製 品
116.5	112.7	113.5	114.8	114.6	113.5	113.5	113.6	石 油 ・ 石 炭 製 品
96.9	97.5	97.4	97.2	97.0	96.5	96.6	96.7	窯 業 ・ 土 石 製 品
104.8	105.0	105.3	105.6	105.4	105.1	105.4	106.0	鉄 鋼
98.5	99.8	100.0	101.3	100.7	100.1	102.4	104.2	非 鉄 金 属
99.4	99.2	99.0	98.9	98.6	98.5	98.6	98.3	金 属 製 品
98.9	98.8	98.6	98.4	97.8	96.9	96.8	96.9	一 般 機 器
79.3	79.2	78.8	78.6	77.7	76.4	76.0	75.6	電 気 機 器
100.4	100.6	100.5	100.3	99.3	98.1	98.1	98.2	輸 送 用 機 器
101.3	101.4	101.1	100.8	99.8	98.6	98.5	98.6	精 密 機 器
99.4	99.5	99.5	99.4	99.0	98.4	98.2	98.2	そ の 他 工 業 製 品
99.3	101.8	101.8	102.0	104.0	107.9	108.7	113.6	農 林 水 産 物
104.1	106.5	107.5	109.0	107.4	101.5	104.5	104.9	鉱 産 物
93.1	93.1	97.9	97.8	97.8	93.2	93.2	93.2	電 力 ・ 都 市 ガ ス ・ 水 道
122.9	122.4	128.9	132.7	136.0	135.5	142.7	147.8	ス ク ラ ッ プ 類

資料 日本銀行[http://www.boj.or.jp/stat/stat\\_f.htm](http://www.boj.or.jp/stat/stat_f.htm)

## 38 市内主要品目小売

品目	単位	価格	品目	単位	価格	品目	単位	価格
<b>食料</b>			<b>[肉類]</b>			こ ん ぶ	100 g	634
<b>[穀類]</b>			牛肉(ロース)	100 g	1 124	豆 腐	100 g	26
うるち米(単一品種)	1袋・5kg	2 425	牛肉(肩肉)	100 g	382	油 揚 げ	100 g	134
(コシヒカリ)			牛肉(輸入品)	100 g	274	納 豆	1パック50g×3個	151
うるち米(単一品種)	1袋・5kg	2 229	豚肉(ロース)	100 g	236	こ ん に や く	100 g	36
(コシヒカリ以外)			豚肉(肩肉)	100 g	158	梅 干	100 g	203
うるち米	1袋・5kg	1 839	鶏 肉	100 g	121	た く あ ん 漬 け	100 g	108
(複数原料米)			レバー(牛)	100 g	84	福 神 漬	100 g	88
うるち米(指定標準)	1袋・5kg	-	ハム(ロース)	100 g	303	こ ん ぶ つ く だ 煮	100 g	245
もち米	1袋・1kg	545	ソーセージ	100 g	188	は く さ い 漬 け	100 g	122
食パン	1kg	450	ベーコン	100 g	242	キ ム チ	100 g	186
あんパン	100 g	71				スイートコーン缶詰	1缶・230 g	143
ゆでうどん	1kg	66	<b>[乳卵類]</b>					
干しうどん	1kg	498	牛乳(配達)	1本・200ml	69	<b>[果物]</b>		
スパゲッティ	1袋・300 g	151	牛乳(紙容器入り)	1本・1000ml	222	りんご(ジョナゴールド)	1kg	370
(JAS規格品)			粉ミルク	1缶・980 g	2 542	りんご(ふじ)	1kg	410
スパゲッティ(輸入品)	1袋・450 g	198	バター	1箱・200 g	298	み か ん	1kg	398
即席めん	1個・77 g	141	チーズ	1袋・190 g	256	レ モ ン	1kg	682
生中華めん	1袋2食入り	260	チーズ(輸入品)	1缶・125 g	-	グ レ ー プ フ ル ー ツ	1kg	323
小麦粉	1袋・1kg	179	ヨーグルト	1個・500 or 520g	211	オ レ ン ジ	1kg	392
もち	1kg	932	鶏卵(Lサイズ)	1パック・10個入り	190	い よ か ん	1kg	389
						なし(幸水又は豊水)	1kg	592
<b>[魚介類]</b>			<b>[野菜・海藻]</b>			ぶどう(デラウェア)	1kg	1 468
まぐろ	100 g	362	キャベツ	1kg	139	ぶどう(巨峰)	1kg	1 315
あじ	100 g	149	ほうれんそう	1kg	843	か き (果物)	1kg	415
いわし	100 g	128	は く さ い	1kg	192	も も	1kg	1 234
かつお	100 g	179	ね ぎ	1kg	1 316	す い か	1kg	381
かれい	100 g	371	レ タ ス	1kg	378	ア ン デ ス メ ロ ン	1kg	730
さけ	100 g	217	も や し	100 g	14	い ち ご	100 g	160
さば	100 g	150	ブ ロ ッ コ リ ー	1kg	512	さ く ら ん ぼ	100 g	322
さんま	100 g	113	ア ス パ ラ ガ ス	100 g	188	バ ナ ナ	1kg	255
たけのこ	100 g	307	か ん し ょ	1kg	769	キ ウ イ フ ル ー ツ	1kg	674
ぶり	100 g	293	ば れ い し ょ	1kg	248	み か ん 缶 詰	1缶・425 g	157
いか	100 g	95	さ と い も	1kg	561	も も 缶 詰	1缶410~	119
たこ	100 g	295	だ い こ ん	1kg	143		425 g	
えび	100 g	257	に ん じ ん	1kg	310	<b>[油脂・調味料]</b>		
あさり	100 g	126	ご ぼ う	1kg	629	食 用 油	1本・1500 g	386
かき	100 g	289	た ま ね ぎ	1kg	179	マ ー ガ リ ン	1箱・450 g	252
ほたて貝	100 g	159	れ ん こ ん	1kg	1 018	食 塩	1袋・1kg	111
塩さけ	100 g	154	な が い も	1kg	897	し ょ う 油	1本・1 l	271
たらこ	100 g	553	え だ ま め	100 g	104	み そ	1袋・1kg	256
しらす干し	100 g	544	さ や い ん げ ん	100 g	236	砂 糖	1袋・1kg	186
干しあじ	100 g	151	か ぼ ち や	1kg	360	酢	1本・500ml	146
丸干しいわし	100 g	1 073	き ゆ う り	1kg	495	ソ ー ス	1本・500ml	239
煮干し	100 g	412	な す	1kg	558	トマトケチャップ	1本・500 g	235
ししゃも	100 g	146	ト マ ト	1kg	594	マ ヨ ネ ー ズ	1本・500 g	303
さつま揚げ	100 g	100	ピ ー マ ン	100 g	80	ジ ャ ム	1瓶・170 g	212
ちくわ	100 g	70	生しいたけ	100 g	241	即席カレー	1箱250 g	222
かまぼこ	100 g	139	え の き だ け	100 g	84	即席スープ	1箱・69.6g×4袋	190
かつお節	1パック・3g×5袋	121	し め じ	100 g	118	風味調味料	1箱・50g×3袋	361
塩辛	100 g	214	あ ず き	100 g	130	液体調味料	1本・210 g	303
魚みそ漬	100 g	237	干しいたけ	100 g	1 022	ふ り か け	1袋・62 g	205
あさりつくだ煮	100 g	425	の り	1帖・10枚	322			
まぐろ缶詰	1缶・80 g	169	わ か め	100 g	212	<b>[菓子類]</b>		

価格（平成15年平均）

（単位 円）

品目	単位	価格	品目	単位	価格	品目	単位	価格
ようかん	100 g	225	清酒B(上撰に相当)	1本・1800ml	1 926	植木職手間代	1日	25 200
まんじゅう	100 g	166	清酒C(佳撰に相当)	1本・1800ml	1 291	塀工事費	1㎡	7 219
だいふく餅	100 g	80	焼ちゅう(乙類)	1本・1800ml	1 626	水道工事費	1m	2 294
カステラ	100 g	210	ビール	1パック・350ml 6缶	1 243	ルームエアコン取付料	1回・1台	22 890
ケーキ	100 g	344	ビール(輸入品)	1缶・350ml	213	火災保険料(防火木造)	1カ年・千円当り	1.78
シュークリーム	100 g	109	発泡酒	1パック・350ml×6缶	826	火災保険料(木造)	1カ年・千円当り	2.06
プリン	1パック・78g×3個	197	ウイスキー(輸入品)	1本・700ml	2 805	火災保険料	1カ年・千円当り	0.82
ビスケット	100 g・3枚×8袋	129	ウイスキー	1本・700ml	1 377	(鉄骨・鉄筋コンクリート)		
あめ	1袋・120 g	188	(40度以上43度未満)			<b>光熱・水道</b>		
塩せんべい	100 g	125	ウイスキー(43度以上)	1本・750ml	2 139	<b>[電気代]</b>		
かわらせんべい	100 g	109	ぶどう酒	1本・720ml	347	電気代(基本料金)	1か月	294
チョコレート	1枚・70 g	92	ぶどう酒(輸入品)	1本・750ml	1 441	電気代(1~120kwh)	1kwh	18.25
落花生	100 g	110				電気代(121~280 kwh)	1kwh	24.56
チューインガム	1個・14粒入り	120	<b>[外食]</b>			電気代(281kwh以上)	1kwh	26.78
アイスクリーム	1個・120ml	241	かけうどん	1杯	411	<b>[ガス代]</b>		
ポテトチップス	90~107 g	147	中華そば	1杯	534	ガス代(35万kcal)	1か月	7 909
ゼリー	1個・180~260g	137	スバゲッティ	1皿	605	ガス代(標準熱量)	kcal/m <sup>3</sup>	4 500
<b>[調理食品]</b>			にぎりずし	1人前	936	ガス代(基本料金)	1か月	1 985
弁当	1個	475	のり巻き	1人前	559	プロパンガス	5m <sup>3</sup>	3 397
サンドイッチ	100 g	171	親子どんぶり	1杯	569	プロパンガス	10m <sup>3</sup>	5 564
おにぎり	1個	109	天どん	1杯	753	<b>[他の光熱]</b>		
冷凍調理ピラフ	1袋・500g	463	カレーライス	1皿	570	灯油	18ℓ	967
うなぎかば焼き	100 g	609	ぎょうざ(外食)	1人前	424			
野菜サラダ	100 g	188	ハンバーガー	1個	85	<b>[水道料]</b>		
煮豆	100 g	185	牛どん	1杯	477	水道料(基本料金)	1か月・~8m <sup>3</sup>	704
コロツケ	100 g	121	ハンバーグ	1人前	903	水道料(9~18m <sup>3</sup> )	1m <sup>3</sup> 超過ごと	128
豚カツ	1枚・100 g	406	えびフライ	1人前	1 253	水道料(19~30m <sup>3</sup> )	1m <sup>3</sup> 超過ごと	141
からあげ	100 g	221	お子様ランチ	1皿	735	水道料(31~50m <sup>3</sup> )	1m <sup>3</sup> 超過ごと	154
冷凍調理コロツケ	100 g	119	ピザパイ(配達)	1枚・サイズM	1 761	下水道料(基本料金)	1か月・~8m <sup>3</sup>	641
調理カレー	1箱・210 g	151	サンドイッチ(外食)	1皿	613	下水道料(9~20m <sup>3</sup> )	1m <sup>3</sup> 超過ごと	106
ぎょうざ	100 g	111	コーヒー	1杯	355	下水道料(21~50m <sup>3</sup> )	1m <sup>3</sup> 超過ごと	137
混ぜご飯のもと	1箱・134 g	218	ビール(外食)	1本・500ml	517	<b>家具・家事用品</b>		
			学校給食費(小低学年)	1か月	3 983	<b>[家庭用耐久材]</b>		
			学校給食費(小高学年)	1か月	3 931	自動炊飯器	1台・1.0ℓ	20 160
			学校給食費(中学校)	1か月	4 091	電子レンジ	1台・18~26ℓ	23 830
<b>[飲料]</b>			<b>住居</b>			電子ポット	1台・3.0ℓ	11 550
緑茶(番茶)	100 g	222	<b>[家賃]</b>			ガステーブル	1台・2口	29 850
緑茶(せん茶)	100 g	880	家賃(民営借家)	1か月・3.3㎡	3 771	ガス湯沸器	1台・5号	21 670
紅茶	1箱・25袋入	310	家賃(公営)	1か月・3.3㎡	991	電気冷蔵庫	1台401ℓ~456ℓ	167 950
紅茶(輸入品)	1缶125g	1 514	家賃(県営住宅)	1か月・3.3㎡	999	電気掃除機	1台	20 910
ウーロン茶	1本・2000ml	242	家賃(市営住宅)	1か月・3.3㎡	955	電気洗濯機(全自動)	1台	71 860
インスタントコーヒー	1本・100 g	774	<b>[設備修繕・維持]</b>			電子ミシン	1台	-
コーヒー豆	1袋・250 g	497	浴槽	1台280~300ℓ	46 630	電気アイロン	1台	12 760
コーヒー飲料	1缶・190 g	100	温水洗浄便座	1台	64 540	ルームエアコン	1台・冷暖房	122 930
果実飲料	1本・1000ml	216	給湯器	1台	93 470	石油ストーブ	1台	28 910
果実飲料(果汁20~30%)	1本・500ml	130	板材(ラワン材)	1枚	2 882	電気ごたつ	1台・75cm角	14 330
野菜ジュース	1本・900 g	248	塗料	1缶・0.7ℓ	1 385	電気カーペット	1台・2畳	20 350
コーラ	1本・500ml	136	畳表取替費	1枚	6 658	整理だんす	1本	33 650
カルピス	1本・500ml	374	板ガラス取替費	1枚	9 713	洋服だんす	1本	111 260
ヤクルト	1本・65ml	37	ふすま張替費	1枚	3 255	食器戸棚	1本	81 860
スポーツドリンク	1本・500ml	131	大工手間代	1日	20 800			
ミネラルウォーター	1本・2ℓ	197	左官手間代	1日	17 710			
<b>[酒類]</b>								
清酒A(特撰に相当)	1本・1800ml	2 291						

## 38 市内主要品目小売

品目	単位	価格	品目	単位	価格	品目	単位	価格
座卓	1卓	37 680	〔洋服〕			子供シャツ	1袋	682
食堂セット	1セット・5点	62 900	背広服(夏物)	1着	36 580	〔生地・糸類〕		
〔室内装飾品〕			背広服(秋冬物)	1着	41 780	婦人服地	1m	2 216
目覚まし時計	1個	4 515	男子上着	1着	28 610	男子背広服地	1m	18 070
蛍光灯器具	1台	17 760	男子ズボン(毛)	1本	9 048	毛糸	1玉	539
カーペット	1畳	16 500	男子ズボン(混用)	1本	8 172	〔他の被服〕		
上敷ござ	1枚・6畳用	16 880	男子ズボン	1本	7 825	野球帽	1個	2 083
カーテン	1枚	3 639	(ブルージーンズ)			ネクタイ	1本	4 340
〔寝具類〕			男子スリーシス'ンコート	1着	42 750	男子靴下(春夏物)	1足	770
ベッド	1台・シングル	41 110	男子学生服	1着	25 150	男子靴下(秋冬物)	1足	770
洋掛布団	1枚	7 650	婦人スーツ(ニット)	1着	36 810	パンティストッキング	1足	525
毛布	1枚	5 861	婦人スーツ(秋冬物)	1着	37 860	婦人ソックス	1足	423
敷布	1枚	2 636	婦人スーツ(春物)	1着	33 390	ベルト	1本	4 165
布団カバー	1枚	3 616	婦人スーツ(夏物)	1着	23 240	マフラー	1枚	24 150
〔家事雑貨〕			ワンピース(半袖)	1着	17 400	子供タイツ	1足	693
飯茶わん	1個	504	ワンピース(合物・袖なし)	1着	17 820	〔履物類〕		
皿	1枚・径23cm程度	427	ワンピース(冬物・長袖)	1着	31 750	男子靴(合成皮革)	1足	10 640
ガラスコップ	1個	229	スカート(夏物)	1枚	9 640	婦人靴	1足	10 400
台所用密閉容器	1個	353	スカート(春夏物)	1枚	7 119	運動靴	1足	2 638
ワイングラス	1セット・2個入	10 500	スカート(秋冬物)	1枚	10 960	(大人用 スニーカー)		
コーヒーわん皿	1客	5 250	婦人スラックス(毛)	1本	11 260	運動靴(学童用)	1足	2 002
なべ	1個・径20cm	2 855	婦人オーバー	1着	37 040	子供靴(合成皮革)	1足	-
やかん	1個・3ℓ	3 131	婦人ブレザー	1着	26 440	婦人草履	1足	16 530
たわし	1個	176	女子学生服	1着	23 520	(牛革表)		
レンジ台	1台	10 460	男児ズボン	1本	3 935	婦人サンダル	1足	1 166
蛍光ランプ	1本・30w	654	女児スカート(春夏物)	1枚	4 201	〔被服関連サービス〕		
タオル	1枚	245	女児スカート(秋冬物)	1枚	3 709	仕立代	1着	111 420
ビニールホース	1m	130	乳児服(カバーオール)	1着	5 069	(背広服 シングル上下)		
ヘルスメーター	1台	6 080	〔シャツ・セーター類〕			洗濯代(ワイシャツ)	1枚	268
浄水器	1台	6 475	ワイシャツ(長袖)	1枚	3 453	洗濯代(背広服上下)	1着	1 552
〔家事用消耗品〕			ワイシャツ(半袖)	1枚	2 975	靴修理代	1足	939
ラップ	1本・20m	176	スポーツシャツ(長袖)	1枚	5 825	被服賃借料	1回	8 400
ティッシュペーパー	1袋・400枚×5箱	388	スポーツシャツ(半袖)	1枚	5 135	保健医療		
トイレットペーパー	1袋・12ロール	467	男子セーター	1枚	10 370	〔医薬品〕		
台所用洗剤	1本・450ml	272	婦人ブラウス(長袖)	1枚	8 328	総合感冒剤	1箱・65錠	1 696
洗濯用洗剤	1箱・1.2kg	403	婦人ブラウス(半袖)	1枚	7 105	解熱鎮痛剤	1箱・20錠	637
柔軟仕上剤	1袋・600ml	319	婦人Tシャツ(長袖)	1枚	3 509	複合胃腸剤	1箱・300錠	2 331
殺虫剤	1本・450ml	505	婦人Tシャツ(半袖)	1枚	5 369	ビタミン含有保健剤	1箱・60錠	1 822
防虫剤	1箱(袋)	678	婦人セーター(長袖)	1枚	6 411	ビタミン主薬製剤	1箱・61錠	2 130
芳香剤	1個・140g	250	婦人セーター(半袖)	1枚	6 461	ドリンク剤	1本・100ml	148
〔家事サービス〕			子供Tシャツ(長袖)	1枚	3 199	皮膚病薬	1個・35g	634
家政婦給料	1人・8時間	7 060	子供Tシャツ(半袖)	1枚	2 528	はり薬	1箱・40枚	528
し尿処理手数料	1ヶ月・150ml	1 746	子供セーター	1枚	3 868	目中剤	1箱・1080粒	593
モップレンタル料	1本・4週間	787	〔下着類〕			漢方薬	1箱・360錠	4 074
被服及び履物			男子シャツ(半袖)	1枚	780	浴用剤	1個・680g	617
〔和服〕			男子シャツ(長袖)	1枚	1 148	〔保健医療用品・器具〕		
振袖	1枚	394 330	男子ブリーフ	1枚	518	生理用紙綿	1袋・40個	286
袋帯	1本	173 600	男子ズボン下	1枚	885			
			男子バジヤマ	1着	3 646			
			ブラジャー	1枚	5 454			
			婦人ショーツ	1枚	420			
			スリッパ	1枚	8 488			



# 価格（平成15年平均）(つづき)

(単位 円)

品目	単位	価格	品目	単位	価格	品目	単位	価格
眼鏡	1式	38 150	カメラ	1台	22 790	月謝(書道教室)	1か月	3 500
体温計(電子式)	1本	1 422	ビデオカメラ	1台	161 400	自動車教習所 (最低教習料金)	1回	286 450
紙おむつ	1袋・45枚	1 159	電子オルガン	1台	630 000	映画観覧料	1回	1 800
コンタクトレンズ	1枚	22 700	学習机	1台	71 380	ゴルフ練習料 (平日150球)	1回	1 605
血圧計(電子式)	1台	9 980	パーソナルコンピュータ (デスクトップ型)	1台	-	テニスコート使用料	1時間	3 075
〔保健医療サービス〕			パーソナルコンピュータ (ノート型)	1台	214 510	プール使用料金	1回	363
診察料(国保)	1回	30	テレビ修理代	1件	10 850	ボーリングゲーム代	1ゲーム	300
入院費(国立、正常分娩)	1回・7日	238 290	〔教養娯楽用品〕			マージャン遊技料	1時間・1人	338
入院費(公立、正常分娩)	1回・7日	246 410	ボールペン	1本	84	遊園地入園料(大人)	1人	1 733
マッサージ料金	1回・1時間程度	3 500	鉛筆	1ダース	409	遊園地入園料(小人)	1人	1 167
人間ドッグ受診料	1回・日帰り	37 445	マーキングペン	1本	95	美術館入館料(公立)	1人	300
交通通信			ノートブック	1冊・30枚	121	写真焼付代 (カラーEサイズ)	1セット・27枚	1 425
〔交通〕			アルバム	1冊	712	ビデオソフトレンタル料	1本・旧作7泊8日	363
市内電車賃(JR以外)	1回	100	セロハン粘着テープ	1箱	278	カラオケルーム使用料	1時間	579
鉄道運賃(JR、最低運賃)	1回	140	筆入れ	1個	1 213	諸雑費		
バス代(最低運賃)	1回	160	O A 用紙	1包 A4・500枚	484	〔理美容サービス〕		
タクシー代(初乗運賃)	1回	410	ゴルフボール	1箱	6 090	入浴料(大人)	1回	350
タクシー代(加算運賃)	1回	80	サッカーボール	1個	4 561	入浴料(中人)	1回	130
〔自動車等関係費〕			グローブ	1個	10 690	入浴料(小人)	1回	60
自転車	1台・26型	25 810	ゴルフクラブ	1セット	144 900	理髪料	1回	3 400
自動車ガソリン (現金売り)	レギュラー ガソリン1ℓ	104	テニスラケット(硬式)	1本	25 200	パーマメント代	1回	6 675
自動車タイヤ	1本	7 791	釣ざお	1セット	11 000	ヘアカット代	1回	3 125
自動車整備費 (12か月定期点検)	1回	9 266	トレーニングパンツ	1本	6 866	ヘアカラーリング代	1回	5 250
自動車整備費 (バンク修理)	1か所	2 363	水着	1着	8 838	〔理美容用品〕		
自動車オイル交換料	1回	2 546	コレクション人形	1個	892	電気かみそり	1個	8 322
車庫借料	1か月	5 333	がん具自動車	1台	378	歯ブラシ	1本	191
駐車料金	1回・1時間	367	組立がん具	1個	5 250	化粧石けん	1パック	278
〔通信〕			家庭用テレビゲーム機	1台	24 380	シャンプー	1本・550ml	669
通話料(回線使用料)	1か月	1 680	カラーフィルム	1パック・27枚撮り	868	リンス	1本・700ml	778
通話料 (携帯基本料金)	1か月	4 725	切り花	1本	126	歯磨き	1本・160g	201
運送料(宅配便)	1個・10kg	850	切り花(きく)	1本	154	ヘアカラー	1箱	818
教育			切り花(バラ)	1本	247	整髪料	1瓶・180ml	1 694
〔授業料等〕			園芸用土	1袋・10ℓ	671	ヘアートニック	1瓶・200ml	1 890
PTA会費(小学校)	1か年	3 120	植木鉢(丸鉢)	1個・5号	128	化粧水	1本・200ml	1 454
PTA会費(中学校)	1か年	4 800	ドッグフード	1袋・2kg	691	口紅	1本	2 888
〔補習教育〕			キャットフード	1缶・85g	87	〔身の回り用品〕		
月謝(学習塾)	1か月	24 800	ビデオテープ	1パック	546	男子洋傘	1本	2 030
教養娯楽						学生用かばん (ランドセル)	1個	32 100
〔教養娯楽用耐久財〕			乾電池	1パック・4個	472	ハンドバッグ	1個	21 870
ワイドカラーテレビ	1台・32型BS内蔵	160 380	ミニディスク	1パック・5枚	706	旅行用かばん	1個・スーツケース	48 900
ミニコンポステレオ	1セット	45 990	〔書籍・他の印刷物〕			指輪	1個・プラチナ900	39 900
ビデオテープレコーダー	1台・Hi-Fi	18 480	新聞代(朝夕刊)	1か月	3 925	腕時計	1個・アナログ	28 880
ミニディスクプレーヤー	1台	20 380	〔教養娯楽サービス〕			ハンカチーフ	1枚・紳士用	455
			月謝(水泳教室)	1か月	6 300	〔その他〕		
			月謝(洋裁)	1か月	22 500	印鑑証明手数料	1通	300
			月謝(料理)	1か月	11 800	ハースポート取得料	1回・10年用	15 000
			月謝(ピアノ)	1か月	7 700			
			月謝(英会話教室)	1か月	20 650			

資料 総務省統計局「小売物価統計調査年報」

## 39 酒類消費量

(単位 kl)

年 度 次	総 数	清 酒	合 成 清 酒	ビ ー ル	果 実 酒 類	ウイスキー・ ブランデー	みりん その他
平成11年	48 860	5 452	228	28 252	1 132	817	12 979
12	47 724	5 106	231	25 943	1 093	761	14 590
13	47 232	4 868	227	22 131	1 108	677	18 221
14	48 263	4 683	238	20 723	1 080	637	20 902
15	<b>46 282</b>	<b>4 289</b>	<b>248</b>	<b>19 374</b>	<b>991</b>	<b>584</b>	<b>20 796</b>

(注) 本表の数字は、酒類販売業者(小売)の販売数量である。

資料 岡山東税務署

本表の数字は、岡山市(岡山東、岡山西、西大寺税務所管内)のほか御津町、建部町、加茂川町(岡山西税務所管内)、邑久町、長船町、牛窓町、備前市の一部(西大寺税務署管内)の販売数量を含んでいる。

## 40 岡山市全世帯平均

項 目	平成11年 平均	12年 平均	13年 平均	14年 平均	15年 平均	15年 1月	2月	3月
集 計 世 帯 数	93	94	93	91	91	88	92	89
世 帯 人 員 ( 人 )	3.20	3.20	3.16	3.12	3.04	3.10	3.07	3.03
有 業 人 員 ( 人 )	1.34	1.33	1.29	1.21	1.16	1.15	1.14	1.11
世 帯 主 の 年 齢 ( 歳 )	51.0	50.8	50.9	51.9	53.0	52.7	53.1	52.4
消 費 支 出 総 額	310 083	320 573	294 464	331 016	314 231	312 457	282 841	338 401
食 料	71 610	69 251	68 971	67 922	65 518	58 138	58 542	64 135
住 居	18 152	27 633	18 223	31 183	27 859	24 440	21 526	19 847
光 熱 ・ 水 道	20 306	21 490	21 374	21 269	20 638	27 505	26 062	25 353
家 具 ・ 家 事 用 品	12 779	13 071	12 884	16 073	11 430	8 390	6 781	11 822
被 服 及 び 履 物	17 196	21 222	18 356	15 972	14 828	19 798	8 311	17 297
保 健 医 療	12 452	12 457	13 466	14 394	13 037	16 258	18 604	11 514
交 通 ・ 通 信	28 899	39 770	42 878	42 913	37 590	29 227	27 559	58 519
教 育	13 873	13 551	14 037	9 679	11 552	11 671	5 715	12 874
教 養 娛 楽	34 267	30 813	33 358	32 744	30 409	35 739	28 185	35 329
そ の 他	80 549	71 315	70 251	78 867	81 371	81 291	81 555	81 709
(再掲)教育関係費	26 348	22 366	24 202	22 097	24 512	21 134	24 047	38 586
(再掲)教養娯楽関係費	39 235	34 691	38 768	42 198	35 552	43 432	32 881	39 391
(再掲)移転支出(贈与金+仕送り金)	...	...	...	29 309	26 503	34 194	37 335	33 019
(再掲)経常消費支出	...	...	...	246 304	233 782	233 012	231 457	250 966
現 物 総 額	8 585	11 398	9 037	8 487	8 009	4 530	14 792	5 024

## 1か月間の消費支出

(単位 円)

4 月	5 月	6 月	7 月	8 月	9 月	10 月	11 月	12 月	項 目
88	89	86	89	91	94	94	92	94	集 計 世 帯 数
3.00	3.02	2.98	2.97	2.97	3.00	2.99	3.17	3.18	世 帯 人 員 ( 人 )
1.17	1.26	1.21	1.16	1.13	1.15	1.10	1.15	1.22	有 業 人 員 ( 人 )
51.3	51.7	53.5	53.1	53.8	53.8	54.7	53.6	52.4	世 帯 主 の 年 齢 ( 歳 )
299 768	284 971	295 220	411 131	301 702	360 316	286 372	257 319	340 274	消 費 支 出 総 額
65 140	67 382	65 000	64 955	70 212	63 856	64 725	63 825	80 301	食 料
19 498	26 629	23 169	105 500	21 814	24 190	13 285	15 670	18 742	住 居
19 369	18 634	16 751	16 702	18 440	20 361	19 289	19 162	20 030	光 熱 ・ 水 道
10 578	8 313	9 323	22 694	13 139	10 448	12 061	11 285	12 329	家 具 ・ 家 事 用 品
13 319	15 407	15 092	18 483	12 560	12 015	16 042	12 005	17 603	被 服 及 び 履 物
8 869	10 992	10 829	10 393	10 876	14 413	12 449	14 446	16 797	保 健 医 療
38 350	25 871	49 362	29 182	30 237	70 028	29 522	26 285	36 932	交 通 ・ 通 信
20 717	11 127	9 515	8 235	4 640	10 271	21 509	13 852	8 493	教 育
21 857	26 965	32 240	26 865	35 052	37 602	29 555	21 015	34 503	教 養 娛 楽
82 073	73 652	63 937	108 123	84 732	97 131	67 935	59 774	94 542	そ の 他
46 188	28 404	19 014	15 030	10 895	17 245	40 509	19 019	14 069	( 再 掲 ) 教 育 関 係 費
26 545	29 971	39 422	33 203	44 033	42 379	33 708	23 774	37 883	( 再 掲 ) 教 養 娛 楽 関 係 費
34 973	28 376	20 088	17 477	18 269	32 744	26 547	13 232	21 779	( 再 掲 ) 移 転 支 出 ( 贈 与 金 + 仕 送 り 金 )
235 976	230 132	222 398	249 864	238 171	228 018	223 815	207 576	254 001	( 再 掲 ) 経 常 消 費 支 出
5 246	5 306	5 449	14 793	8 465	5 274	6 394	7 232	13 605	現 物 総 額

資料 総務省統計局「家計調査報告」

## 41 岡山市勤労者世帯平均

項 目	平成11年	12年 平均	13年 平均	14年 平均	15年 平均	15年 1月	2月	3月
集 計 世 帯 数	60	59	56.25	52	<b>50</b>	49	52	48
世 帯 人 員 ( 人 )	3.50	3.46	3.48	3.48	<b>3.49</b>	3.65	3.56	3.60
有 業 人 員 ( 人 )	1.52	1.54	1.48	1.47	<b>1.51</b>	1.51	1.44	1.48
世 帯 主 の 年 齢 ( 歳 )	44.8	43.1	43.5	42.9	<b>43.8</b>	44.1	44.5	42.5
収 入 総 額	938 670	990 222	978 649	1 019 981	<b>913 430</b>	852 671	863 474	811 987
実 収 入	510 939	526 963	521 589	543 544	<b>454 374</b>	400 722	423 440	352 643
経 常 収 入	501 608	516 353	511 744	534 037	<b>444269</b>	390 609	409 122	345 363
勤 め 先 収 入	488 641	498 772	494 863	521 283	<b>429 796</b>	386 484	380 781	345 001
世 帯 主 収 入	435 917	445 193	453 003	458 729	<b>390 736</b>	357 847	360 862	315 574
世 帯 主 の 配 偶 者 の 収 入	52 724	53 578	41 860	57 317	<b>37 751</b>	25 981	19 727	24 892
他 の 世 帯 員 収 入	(上記に含む)	(上記に含む)	(上記に含む)	5 236	<b>1 310</b>	2 656	192	4 535
事 業 ・ 内 職 収 入	2 345	1 340	878	621	<b>383</b>	-	-	246
他 の 経 常 収 入	10 622	16 241	16 003	12 133	<b>14 091</b>	4 125	28 341	116
特 別 収 入	9 331	10 610	9 845	9 507	<b>10 104</b>	10 113	14 318	7 280
実 収 入 以 外 の 収 入	350 291	395 863	383 001	406 813	<b>384 863</b>	335 547	358 096	389 202
繰 入 金	77 440	67 396	74 059	69 625	<b>74 194</b>	116 403	81 938	70 142
支 出 総 額	938 670	990 222	978 649	1019 981	<b>913 430</b>	852 671	863 474	811 987
実 支 出	408 202	425 044	411 547	439 485	<b>415 910</b>	365 528	339 962	441 823
消 費 支 出	320 693	344 149	328 542	349 593	<b>343 768</b>	306 604	278 005	385 010
食 料	73 549	68 343	67 927	71 698	<b>64 326</b>	59 690	59 750	63 864
住 居	18 955	35 154	18 771	28 804	<b>37 554</b>	25 361	26 679	27 206
光 熱 ・ 水 道	19 657	20 725	21 435	20 916	<b>19 754</b>	25 146	25 374	24 042
家 具 ・ 家 事 用 品	12 391	14 097	12 259	10 621	<b>11 650</b>	6 394	5 542	10 370
被 服 及 び 履 物	18 097	21 576	19 073	15 956	<b>15 071</b>	10 204	6 833	20 973
保 健 医 療	11 758	10 428	14 118	14 202	<b>12 654</b>	19 043	21 639	8 700
交 通 ・ 通 信	29 459	48 626	47 346	51 408	<b>45 690</b>	29 357	31 037	84 699
教 育	18 344	17 399	20 170	14 723	<b>17 270</b>	16 708	9 095	20 687
教 養 娯 楽	33 010	33 377	35 115	33 553	<b>29 928</b>	36 094	26 164	41 668
そ の 他 の 消 費 支 出	85 473	74 425	72 329	87 711	<b>89 871</b>	78 608	65 892	82 802
(再掲)教育関係費	34 516	29 642	31 041	35 360	<b>34 582</b>	32 374	19 733	45 593
(再掲)教養娯楽関係費	37 857	37 397	39 834	36 682	<b>35 148</b>	36 612	28 113	45 612
(再掲)移転支出(贈与金+仕送り金)	...	...	...	33 029	<b>27 207</b>	29 143	12 302	29 495
(再掲)経常消費支出	...	...	...	266 058	<b>251 910</b>	242 784	226 365	272 197
非 消 費 支 出	87 509	80 894	83 005	89 893	<b>72 142</b>	58 924	61 958	56 813
実 支 出 以 外 の 支 出	451 958	494 939	494 266	509 201	<b>429 534</b>	411 421	443 245	303 926
繰 越 金	78 510	70 239	72 837	71 295	<b>67 987</b>	75 722	80 267	66 238
現 物 総 額	7 873	11 464	8 156	7 542	<b>7 347</b>	4 547	23 523	4 492

# 1か月間の収入と支出

(単位 円)

4 月	5 月	6 月	7 月	8 月	9 月	10 月	11 月	12 月	項 目
48	50	49	49	48	51	51	52	52	集 計 世 帯 数
3.44	3.46	3.45	3.41	3.40	3.43	3.39	3.60	3.50	世 帯 人 員 ( 人 )
1.48	1.60	1.59	1.55	1.50	1.57	1.47	1.48	1.50	有 業 人 員 ( 人 )
42.3	43.3	44.4	42.8	44.3	44.7	45.1	44.7	43.3	世 帯 主 の 年 齢 ( 歳 )
760 702	757 787	1 017 836	1 069 537	836 214	934 699	859 354	816 307	1 380 595	収 入 総 額
342 099	346 863	590 801	428 209	395 372	378 228	430 682	445 489	917 936	実 収 入
339 279	345 580	583 129	413 136	370 503	372 956	424 853	437 099	899 603	経 常 収 入
329 008	344 729	556 277	411 500	342 210	368 760	393 911	428 574	870 316	勤 め 先 収 入
310 202	317 606	512 531	383 820	311 712	322 112	361 438	389 542	745 586	世 帯 主 収 入
18 540	24 923	43 031	26 455	29 665	46 060	32 277	38 071	123 384	世 帯 主 の 配 偶 者 の 収 入
267	2 200	714	1 224	833	588	196	962	1 346	他 の 世 帯 員 収 入
244	491	1 324	224	-	-	-	180	1 886	事 業 ・ 内 職 収 入
10 027	360	25 529	1 412	28 293	4 196	30 942	8 345	27 401	他 の 経 常 収 入
2 820	1 283	7 671	15 073	24 869	5 272	5 829	8 390	18 333	特 別 収 入
347 662	341 629	370 238	567 694	375 503	496 386	363 497	287 769	385 131	実 収 入 以 外 の 収 入
70 941	69 296	56 797	73 634	65 339	60 085	65 175	83 050	77 528	繰 入 金
760 702	757 787	1017 836	1069 537	836 214	934 699	859 354	816 307	1380 595	支 出 総 額
384 491	384 839	393 634	605 865	382 187	507 982	374 195	339 587	470 823	実 支 出
323 411	307 339	300 107	528 900	328 120	443 802	310 884	272 489	340 546	消 費 支 出
62 612	62 093	63 569	62 924	68 843	64 797	65 278	64 549	73 939	食 料
28 632	29 622	33 524	153 924	29 955	25 102	19 980	23 202	27 457	住 居
19 341	18 551	17 104	16 583	18 309	18 736	17 714	18 382	17 772	光 熱 ・ 水 道
7 783	7 180	9 190	35 070	15 242	13 126	8 478	9 197	12 230	家 具 ・ 家 事 用 品
14 011	17 085	17 340	25 333	14 260	9 907	13 629	13 116	18 160	被 服 及 び 履 物
7 576	9 463	9 818	8 851	9 597	9 952	12 209	17 547	17 449	保 健 医 療
50 165	28 699	40 130	35 181	36 965	110 815	34 299	26 889	40 049	交 通 ・ 通 信
33 983	19 045	16 587	13 487	7 150	17 961	29 404	9 604	13 533	教 育
20 008	25 822	19 464	27 135	38 297	37 918	25 071	22 110	39 390	教 養 娯 楽
79 300	89 779	73 381	150 409	89 502	135 488	84 823	67 893	80 568	そ の 他 の 消 費 支 出
59 898	46 184	32 123	25 439	18 648	30 547	63 411	17 998	23 035	( 再 掲 ) 教 育 関 係 費
24 855	29 096	34 615	36 472	46 015	43 358	29 879	24 500	42 646	( 再 掲 ) 教 養 娯 楽 関 係 費
27 584	38 668	24 965	17 584	19 117	49 798	40 174	13 598	24 056	( 再 掲 ) 移 転 支 出 ( 贈 与 金 ・ 仕 送 り 金 )
246 060	251 934	238 533	296 654	250 121	260 972	247 270	228 566	261 463	( 再 掲 ) 経 常 消 費 支 出
61 080	77 500	93 527	76 965	54 067	64 180	63 310	67 098	130 277	非 消 費 支 出
315 795	322 407	558 293	411 649	400 458	362 970	411 481	407 439	805 319	実 支 出 以 外 の 支 出
60 416	50 540	65 909	52 023	53 569	63 747	73 679	69 282	104 453	繰 越 金
6 803	4 534	5 576	4 726	6 479	4 962	5 181	5 370	11 966	現 物 総 額

資料 総務省統計局「家計調査報告」

## 42 全国消費実

(平成6年・11年)

### (1) 1世帯当たり1か月間の収入と支出 (二人以上の一般世帯)

(単位 円)

収 支 項 目	平成6年	11年	収 支 項 目	平成6年	11年
集 計 世 帯 数	227	225	家 具 ・ 家 事 用 品	13 358	12 736
世 帯 人 員 (人)	3.21	3.31	家 庭 用 耐 久 財	4 469	4 312
有 業 人 員 (人)	1.50	1.39	被 服 及 び 履 物	21 304	17 124
持 家 率 (%)	74.3	68.9	洋 服	8 106	7 614
家賃・地代を支払っている世帯の割合(%)	25.7	31.0	保 健 医 療	9 600	10 154
年 間 収 入 (千円)	7 011	6 989	交 通 ・ 通 信	32 165	42 745
世 帯 主 の 年 齢 (歳)	50.7	49.5	交 通	6 172	4 240
			自 動 車 等 関 係 費	18 599	28 647
消 費 支 出	323 977	304 651	通 信	7 394	9 857
食 料	76 587	72 806	教 育	9 784	15 937
穀 類	8 314	7 346	教 養 娛 楽	29 553	30 642
魚 介 類	10 267	9 073	教 養 娛 楽 用 耐 久 財	2 232	3 234
肉 類	7 893	7 721	教 養 娛 楽 サービス	16 417	16 459
野 菜 ・ 海 藻	10 317	8 386	そ の 他 の 消 費 支 出	96 761	66 705
果 物	4 037	3 197	諸 雑 費	22 292	16 824
調 理 食 品	5 905	7 072	交 際 費	26 239	22 925
外 食	11 897	11 757	仕 送 り 金	21 372	7 397
住 居	16 339	17 349	(再掲)移転支出	37 125	18 116
家 賃 ・ 地 代	10 001	11 175	(再掲)教育関係費	32 498	26 186
光 熱 ・ 水 道	18 526	19 452	(再掲)教養娯楽関係費	34 520	35 828
電 気 代	11 073	10 462	(再掲)経常消費支出	251 689	236 069
ガ ス 代	3 561	4 716	エンゲル係数 (%)	23.6	23.9

資料 総務省統計局「全国消費実態調査報告」

### (2) 1世帯当たり貯蓄・負債の現在高 (二人以上の一般世帯)

(単位 千円)

貯 蓄 ・ 負 債 項 目	平成6年	11年	貯 蓄 ・ 負 債 項 目	平成6年	11年
集 計 世 帯 数	211	227	郵 便 局	2 838	3 013
世 帯 人 員 (人)	3.23	3.30	銀 行 な ど	4 288	3 745
有 業 人 員 (人)	1.51	1.38	生 命 保 険 な ど	3 813	3 704
年 間 収 入 (千円)	7 097	7 007	有 価 証 券	3 222	1 851
世 帯 主 の 年 齢 (歳)	51.0	49.4	貸 付 信 託 ・ 金 銭 信 託	1 007	588
			債 券 , 公 社 債 投 資 信 託	561	488
貯 蓄 現 在 高	15 608	13 911	株 式 ・ 株 式 投 資 信 託	1 654	774
金 融 機 関	15 245	13 561	金 融 機 関 外	363	350
通 貨 性 預 貯 金	1 076	1 245	負 債 現 在 高	3 461	4 939
郵 便 局	223	433	う ち 住 宅 ・ 土 地 の た め の 負 債	3 028	4 464
銀 行 な ど	853	812	負 債 保 有 率 (%)	47.4	47.1
定 期 性 預 貯 金	7 126	6 758	う ち 住 宅 ・ 土 地 の た め の 負 債 (%)	29.4	29.5

資料 総務省統計局「全国消費実態調査報告」

# 態調査結果

各9から11月)

## (3) 1000世帯当たり主要耐久財の所有数量及び普及率（二人以上の一般世帯）

(単位 %)

品名	平成6年		11年		品名	平成6年		11年	
	所有数量	普及率	所有数量	普及率		所有数量	普及率	所有数量	普及率
システムキッチン	288	27.9	425	41.2	サイドボード・リビングボード	593	47.3	553	46.5
洗髪洗面化粧台	327	31.9	461	42.5	茶だんす・食器戸棚	1 562	92.5	1 548	96.9
太陽熱温水器	226	22.6	123	12.3	応接用座卓(食卓を除く)	699	52.2	750	57.9
給湯機 (ガス瞬間湯沸器を除く)	504	49.6	469	46.1	食堂セット (食卓と椅子のセット)	903	85.8	930	89.5
浄水器(購入価格が10万円以上)	84	8.4	...	...	じゅうたん	907	50.0 (2)	276 (2)	21.5
温水洗浄便座	159	15.5	447	37.3	ベッド・ソファベッド	920	52.7	1 070	56.1
電気冷蔵庫	1 296	97.8 (1)	1289 (1)	99.1	自動車	1 341	86.3	1 496	93.0
電気洗濯機	1 106	98.7	1 096	99.1	オートバイ・スクーター	252	22.6	193	18.0
電気掃除機	1 473	96.9	1 513	100.0	マウンテンバイク	80	7.1	...	...
電子レンジ (電子オープンレンジを含む)	934	90.3	1 053	99.1	携帯電話(PHSを含む)	...	...	1 096	64.0
自動炊飯器(遠赤釜, IH型)	792	69.9	943	84.2	コードレス電話機 (小電力子機付)	451	43.4	...	...
衣類乾燥機	168	16.8	...	...	ファクシミリ(コピー付を含む)	124	11.5	382	38.2
ふとん乾燥機	363	35.0	...	...	書斎・学習机 (ライティングデスクを含む)	1 142	59.3	1 114	64.0
電動工具一式 (日曜大工用2点以上)	310	25.2	...	...	書棚	1 327	64.2	...	...
ガス瞬間湯沸器	376	35.8	...	...	カラーテレビ	2 434	98.7	2 588	100.0
自動食器洗機	49	4.9	...	...	ハイビジョンテレビ	18	0.9	...	...
電動ミシン	765	69.9	711	66.2	ワードプロセッサ	500	42.9	461	42.1
ルームエアコン	2 420	94.7	2 640	98.7	パーソナルコンピュータ	226	18.1	500	42.5
電気ごたつ(家具調のもの)	1 058	78.8	1 276	87.7	CDラジオカセット	814	63.3 (3)	1000 (3)	71.9
電気カーペット	819	64.2	...	...	ステレオセット	659	59.3	557	48.2
FF式温風ヒーター (石油ガス)	801	50.9	...	...	ビデオテープレコーダ	973	69.9	1 250	79.4
石油ストーブ	1 274	66.8	...	...	ビデオカメラ	292	27.0 (4)	456 (4)	40.8
和だんす	1 186	83.2	1 075	75.0	カラオケ装置	137	12.8	...	...
洋服だんす	1 836	95.6	1 768	94.3	カメラ	1 628	88.9	1 474	91.2
整理だんす	2 062	92.5	2 061	95.2	レーザーディスクプレーヤ	93	9.3	...	...
鏡台(ドレッサー)	1 000	85.0	925	81.6	ピアノ	319	30.5	294	29.4
ユニット家具 (価格が20万円以上)	71	4.9	175	11.0	電子鍵盤楽器	195	19.5	237	23.2
応接セット(3点セット以上)	482	46.0	404	39.0	ゴルフ用具一式 (ハーフセットを含む)	566	40.7	618	46.9
ソファ (セットに含まれないもの)	204	17.7	...	...	テレビゲーム機	553	42.5	...	...

(注) 和, 洋服, 整理だんす・ベッド・ソファベッド・書棚: 作り付けを除く。

資料 総務省統計局「全国消費実態調査報告」

(1) 3001以上

(2) 5万円以上のもの

(3) CD・MDラジオカセット

(4) デジタルを含む

## 43 社会生活

(平成8年)

### (1) 年齢, 男女, 行動の

岡山市

区 分	15歳以上 人 口	行 動								
		睡 眠	身の回り の用事	食 事	通 勤・ 通 学	仕 事	学 業	家 事	介 護・ 看 護	育 児
総 数	507	7.41	1.14	1.34	0.26	4.01	0.30	1.31	0.05	0.13
15～24歳	97	7.54	1.08	1.16	0.42	2.44	2.33	0.22	0.00	0.02
25～34	86	7.41	1.07	1.30	0.24	5.13	0.05	1.28	0.01	0.53
35～44	77	7.13	1.10	1.29	0.33	5.32	0.00	2.05	0.06	0.15
45～54	94	7.27	1.09	1.35	0.32	5.23	-	1.50	0.09	0.04
55～64	69	7.33	1.20	1.45	0.21	4.01	0.00	1.53	0.06	0.01
65～74	51	7.57	1.29	1.55	0.05	1.31	-	2.04	0.08	0.03
75歳以上	31	8.54	1.31	1.55	0.00	0.52	-	1.16	0.08	0.03
男	242	7.51	0.59	1.30	0.34	5.19	0.36	0.13	0.02	0.04
15～24歳	50	7.53	0.57	1.15	0.39	2.17	2.50	0.09	-	0.00
25～34	41	7.48	0.56	1.26	0.33	7.31	0.06	0.09	0.01	0.13
35～44	38	7.25	0.58	1.29	0.43	7.32	-	0.05	0.04	0.09
45～54	46	7.43	0.55	1.32	0.45	7.06	-	0.10	0.02	0.02
55～64	33	7.55	1.01	1.37	0.30	5.44	0.01	0.14	0.02	0.01
65～74	23	8.20	1.14	1.49	0.07	1.53	-	0.30	0.04	0.00
75歳以上	11	8.50	1.15	1.55	0.01	1.32	-	0.40	0.06	0.00
女	264	7.33	1.27	1.38	0.20	2.49	0.25	2.43	0.07	0.21
15～24歳	47	7.56	1.20	1.16	0.44	3.11	2.16	0.35	0.00	0.04
25～34	44	7.34	1.17	1.33	0.16	3.04	0.03	2.42	0.00	1.31
35～44	39	7.01	1.22	1.30	0.23	3.35	0.00	4.01	0.08	0.22
45～54	48	7.11	1.23	1.38	0.20	3.44	-	3.26	0.15	0.07
55～64	37	7.13	1.37	1.52	0.12	2.29	-	3.20	0.08	0.01
65～74	29	7.38	1.42	1.59	0.03	1.13	-	3.19	0.12	0.04
75歳以上	20	8.57	1.41	1.54	0.00	0.30	-	1.36	0.09	0.05

### (2) 年齢, 男女, 行動の

岡山市

区 分	15歳以上 人 口	行 動								
		睡 眠	身の回り の用事	食 事	通 勤・ 通 学	仕 事	学 業	家 事	介 護・ 看 護	育 児
総 数	507	8.22	1.13	1.38	0.07	1.35	0.06	1.34	0.02	0.14
15～24歳	97	8.59	1.09	1.19	0.09	1.07	0.31	0.31	-	0.03
25～34	86	8.29	1.12	1.33	0.07	1.21	0.03	1.26	0.01	0.43
35～44	77	7.54	1.06	1.38	0.08	2.02	-	2.15	0.01	0.34
45～54	94	8.07	1.05	1.38	0.10	2.05	-	1.59	0.02	0.03
55～64	69	8.04	1.13	1.47	0.08	2.04	-	1.53	0.05	0.01
65～74	51	8.10	1.29	1.56	0.02	1.13	-	1.41	0.02	0.04
75歳以上	31	8.56	1.33	2.05	-	0.33	-	1.15	0.13	-
男	242	8.36	0.59	1.34	0.08	1.58	0.10	0.21	0.01	0.09
15～24歳	50	8.57	0.59	1.20	0.06	0.33	0.43	0.26	-	0.01
25～34	41	8.47	0.58	1.29	0.10	1.54	0.06	0.25	0.03	0.17
35～44	38	8.21	1.00	1.35	0.10	3.03	-	0.12	-	0.32
45～54	46	8.21	0.57	1.34	0.14	2.38	-	0.19	0.01	0.01
55～64	33	8.29	0.53	1.42	0.09	2.32	-	0.18	0.02	0.00
65～74	23	8.27	1.03	1.51	0.02	1.53	-	0.25	-	0.02
75歳以上	11	8.50	1.07	2.08	-	0.40	-	0.16	0.06	-
女	264	8.09	1.25	1.42	0.06	1.13	0.03	2.41	0.04	0.19
15～24歳	47	9.02	1.21	1.18	0.12	1.43	0.18	0.36	-	0.06
25～34	44	8.12	1.26	1.36	0.04	0.50	-	2.23	-	1.07
35～44	39	7.26	1.12	1.41	0.05	1.03	-	4.16	0.03	0.35
45～54	48	7.54	1.13	1.43	0.05	1.32	-	3.35	0.04	0.05
55～64	37	7.42	1.31	1.52	0.07	1.38	-	3.19	0.07	0.02
65～74	29	7.57	1.50	2.01	0.02	0.41	-	2.42	0.03	0.06
75歳以上	20	9.00	1.47	2.04	-	0.29	-	1.48	0.16	-

(注) 平成13年10月1日実施調査の集計では岡山市分が発表されていないため平成8年分を掲載。



# 基本調査結果

10月1日実施)

種類別総平均時間（週全体）

(単位 時間.分)

の 種 類											区 分
買い物	移動(通勤・通学を除く)	テレビ・ラジオ・新聞・雑誌	休養・くつろぎ	学習・研究(学業以外)	趣味・娯楽	スポーツ	社会的活動	交際・つきあい	受診・療養	その他	
0.24	0.25	2.29	1.15	0.13	0.40	0.10	0.04	0.29	0.09	0.24	総 数
0.17	0.27	2.13	1.22	0.33	1.06	0.11	0.01	0.39	0.03	0.27	15～24歳
0.27	0.29	1.57	1.07	0.08	0.28	0.07	0.03	0.28	0.03	0.22	25～34
0.26	0.29	1.46	1.11	0.11	0.29	0.12	0.07	0.18	0.08	0.21	35～44
0.26	0.22	2.25	0.58	0.06	0.32	0.09	0.04	0.28	0.03	0.19	45～54
0.28	0.19	2.54	1.03	0.12	0.40	0.14	0.03	0.36	0.09	0.22	55～64
0.33	0.27	3.38	1.31	0.11	0.48	0.12	0.11	0.30	0.18	0.30	65～74
0.13	0.11	3.56	2.24	0.02	0.34	0.03	0.04	0.23	0.56	0.34	75歳以上
0.13	0.28	2.35	1.13	0.16	0.49	0.15	0.04	0.26	0.10	0.22	男
0.09	0.32	2.14	1.24	0.38	1.34	0.15	0.01	0.38	0.03	0.30	15～24
0.16	0.31	1.57	1.03	0.05	0.32	0.12	0.02	0.23	0.01	0.18	25～34
0.12	0.31	1.50	1.13	0.16	0.27	0.14	0.07	0.19	0.12	0.14	35～44
0.10	0.22	2.26	1.02	0.08	0.35	0.14	0.03	0.25	0.01	0.19	45～54
0.11	0.22	3.12	0.57	0.13	0.44	0.25	0.03	0.18	0.11	0.19	55～64
0.26	0.33	4.20	1.38	0.18	1.04	0.13	0.08	0.27	0.22	0.34	65～74
0.11	0.11	4.24	1.37	0.04	0.30	0.07	0.11	0.29	1.19	0.36	75歳以上
0.35	0.22	2.23	1.18	0.11	0.32	0.06	0.05	0.33	0.09	0.25	女
0.24	0.22	2.13	1.20	0.28	0.36	0.06	0.00	0.41	0.04	0.23	15～24
0.36	0.27	1.57	1.12	0.11	0.25	0.03	0.05	0.31	0.06	0.26	25～34
0.39	0.27	1.43	1.08	0.06	0.30	0.10	0.08	0.16	0.04	0.28	35～44
0.41	0.22	2.24	0.54	0.04	0.30	0.05	0.04	0.30	0.04	0.19	45～54
0.43	0.17	2.39	1.09	0.11	0.36	0.04	0.03	0.53	0.06	0.26	55～64
0.38	0.22	3.04	1.25	0.06	0.36	0.12	0.12	0.32	0.15	0.27	65～74
0.14	0.10	3.40	2.51	0.01	0.35	0.01	0.01	0.20	0.43	0.33	75歳以上

資料 総務省統計局「社会生活基本調査報告」

種類別総平均時間（日曜日）

(単位 時間.分)

の 種 類											区 分
買い物	移動(通勤・通学を除く)	テレビ・ラジオ・新聞・雑誌	休養・くつろぎ	学習・研究(学業以外)	趣味・娯楽	スポーツ	社会的活動	交際・付き合い	受診・療養	その他	
0.36	0.39	3.10	1.30	0.12	1.05	0.19	0.11	0.45	0.03	0.39	総 数
0.31	0.46	3.01	1.38	0.28	1.43	0.14	0.03	1.11	0.03	0.33	15～24歳
0.43	0.55	2.38	1.25	0.08	0.50	0.24	0.10	1.03	0.01	0.49	25～34
0.37	0.40	2.39	1.14	0.08	0.51	0.32	0.23	0.33	0.02	0.42	35～44
0.45	0.35	3.30	1.23	0.09	1.03	0.17	0.13	0.25	0.02	0.29	45～54
0.32	0.31	3.17	1.13	0.06	1.09	0.20	0.09	0.42	0.00	0.45	55～64
0.35	0.35	3.48	1.40	0.07	0.51	0.09	0.11	0.42	0.07	0.38	65～74
0.13	0.10	4.03	2.46	0.04	0.47	0.03	0.04	0.19	0.19	0.39	75歳以上
0.26	0.45	3.46	1.26	0.14	1.23	0.25	0.09	0.47	0.05	0.37	男
0.22	1.00	3.19	1.26	0.27	2.06	0.18	0.04	1.13	0.05	0.37	15～24
0.34	0.57	3.18	1.30	0.10	0.48	0.36	0.07	1.03	0.01	0.47	25～34
0.26	0.46	3.06	1.14	0.13	1.08	0.30	0.22	0.41	0.04	0.36	35～44
0.30	0.35	4.16	1.28	0.14	1.27	0.27	0.07	0.21	0.02	0.28	45～54
0.16	0.35	3.57	1.10	0.09	1.36	0.35	0.11	0.40	-	0.43	55～64
0.28	0.43	4.29	1.47	0.06	1.10	0.05	0.03	0.38	0.10	0.38	65～74
0.12	0.07	5.37	1.58	0.10	0.55	0.04	0.09	0.36	0.38	0.26	75歳以上
0.45	0.34	2.37	1.34	0.09	0.49	0.13	0.12	0.44	0.02	0.40	女
0.40	0.32	2.43	1.52	0.29	1.20	0.10	0.02	1.09	-	0.28	15～24
0.51	0.53	2.00	1.20	0.07	0.51	0.13	0.13	1.03	0.02	0.50	25～34
0.48	0.34	2.12	1.14	0.04	0.35	0.34	0.23	0.25	0.01	0.48	35～44
0.58	0.35	2.46	1.17	0.05	0.40	0.08	0.18	0.30	0.02	0.29	45～54
0.46	0.28	2.42	1.15	0.03	0.45	0.07	0.08	0.43	0.00	0.46	55～64
0.40	0.28	3.16	1.35	0.08	0.36	0.12	0.17	0.45	0.04	0.38	65～74
0.13	0.11	3.10	3.12	-	0.42	0.02	0.01	0.10	0.08	0.46	75歳以上

資料 総務省統計局「社会生活基本調査報告」

## 44 市民意識

(平成15年)

### (1) 岡山市への定住性

	(単位 %)				
	平成7年	平成9年	平成11年	平成13年	平成15年
岡山市に住み続けたい	74.8	69.9	71.0	76.4	71.0
どちらとも言えない	17.9	19.5	19.3	17.9	18.1
住み続けたくない	6.2	7.6	8.3	5.3	6.2
有効回収数 (人)	3 189	1 972	3 157	3 014	2 747
調査客体数 (人)	5 000	3 000	5 000	5 000	5 000
有効回収率 (%)	63.8	65.7	63.1	60.3	54.9

資料 市民局協働のまちづくり課 市民の声室「岡山市市民意識調査報告書」

### (2) 岡山市へ住み続けたくない理由

区 分	(単位 %)						
	全体	20歳代	30歳代	40歳代	50歳代	60歳代	70歳以上
人情・人間関係がよくない(排他的)	51.2	27.3	36.4	67.4	68.4	61.1	75.0
交通の便がよくない	40.6	39.4	52.3	39.5	26.3	27.8	41.7
都会的な魅力がない	38.8	51.5	43.2	34.9	36.8	27.8	25.0
経済的な活気がない	33.5	21.2	40.9	32.6	42.1	44.4	16.7
住環境がよくない	20.6	21.2	9.1	16.3	36.8	33.3	33.3

(注) 4項目までの複数回答で、上位5位までの項目について、年代別に掲載。

資料 市民局協働のまちづくり課 市民の声室「岡山市市民意識調査報告書」

# 調査結果

調査結果)

## (3) 岡山市の施策・サービスに対する評価

	設 問 項 目	満 足 度	優 先 度
A群	(6) 放置自転車対策や歩行者に優しいまちづくり	2.4	3.8
	(11) ゴミなどの不法投棄対策	2.7	3.9
	(34) 行政の簡素化や財政の健全化	2.7	3.8
	(27) 青少年の健全育成	2.9	3.7
	(19) 高齢者在宅生活の支援や介護対策	2.9	3.9
	(2) 生活道路の整備	2.9	3.8
	(5) 幹線道路や環状道路の整備	2.9	3.6
	(17) 保育など子育て支援対策・児童の福祉	3.0	3.8
	(18) 身体の不自由な方の自立と社会参画支援対策	3.0	3.7
	(13) 交通安全対策	3.0	3.8
	(12) 公害対策などや良好な環境の保全	3.0	3.8
B群	(25) 小・中学校教育の充実	3.1	3.7
	(8) 水洗化の促進	3.1	3.6
	(35) 身近な市役所窓口のサービス内容	3.1	3.6
	(9) 食品・環境衛生の監視・指導	3.1	3.7
	(16) 病院や保健・予防対策	3.3	3.9
	(14) 消防防火・防災対策	3.3	3.7
	(15) 救急・救命対策	3.4	3.9
(10) ゴミ収集・リサイクル対策	3.4	3.8	
C群	(36) 市役所職員の窓口対応	3.1	3.5
	(33) 広報や広聴、情報公開など市民参加の推進	3.1	3.3
	(37) 市役所職員の電話対応	3.1	3.5
	(32) IT等の情報化推進と啓発	3.1	3.2
	(29) 国際交流の推進	3.1	3.1
	(28) 文化活動の振興や文化財の保護活用	3.2	3.1
	(1) 公園・緑地の整備や緑化の推進	3.2	3.3
	(4) 河川の改修等洪水・浸水対策	3.3	3.5
	(26) 図書館・公民館等生涯学習施設や施策の充実	3.3	3.3
(24) 体育・スポーツの振興や健康づくり	3.3	3.2	
D群	(21) 勤労世帯の定住促進など中心市街地活性対策	2.8	3.3
	(23) 消費者保護対策	2.9	3.5
	(7) バス・電車等公共交通の利用促進策	2.9	3.5
	(30) 商工業の振興や企業誘致の推進	2.9	3.3
	(3) 区画整理など適正な開発	2.9	3.3
	(31) 農林漁業の振興	2.9	3.2
	(20) ボランティアや市民の自治活動支援対策	3.0	3.4
	(22) 男女共同参画社会の推進・人権問題への対応	3.0	3.2

A群: 施策・サービスの重点項目

B群: 優先度・満足度ともに高い項目

C群: 現在の状況で満足度が高いが、優先度は低い項目

D群: 優先度、満足度ともに低い項目

満足度評価点=(「満足」×5点+「やや満足」×4点+「どちらともいえない」×3点+「やや不満」×2点+「不満」×1点)/(全体回答者数-無回答者数)

優先度評価点=(「特に優先」×5点+「優先」×4点+「どちらともいえない」×3点+「やや低い」×2点+「低い」×1点)/(全体回答者数-無回答者数)

資料 市民局協働のまちづくり課 市民の声室「岡山市市民意識調査報告書」



# 第 5 章

## 電気・ガス・上下水道

## 45 電灯・電力需要状況

### (1) 電 灯

(ア) 契約口数 (単位 口)

年 月 次	総 数	定 額 電 灯	従量電灯A (小 口)	従量電灯B (大 口)	そ の 他		
					公 街 灯	時間帯別電灯	そ の 他
平成11年末	347 557	9 178	288 368	5 912	35 168	7 580	1 351
12	352 537	9 582	290 990	5 968	35 963	8 798	1 236
13	355 817	10 222	292 650	6 014	36 546	9 280	1 105
14	360 541	10 371	293 768	6 022	37 428	11 883	1 069
15	364 901	10 475	294 235	6 115	38 269	14 756	1 051

(イ) 使用電力量 (単位 百万kWh)

年 月 次	総 数	定 額 電 灯	従量電灯A (小 口)	従量電灯B (大 口)	そ の 他		
					公 街 灯	時間帯別電灯	そ の 他
平成11年末	1 314	3	1 063	137	19	90	2
12	1 371	3	1 104	139	20	103	3
13	1 391	4	1 109	137	22	110	9
14	1 393	4	1 094	139	22	138	2
15	1 386	3	1 073	136	23	149	2
15年1月	150	1.0	116	13	2	17	1.0
2	139	1.0	108	12	2	15	1.0
3	121	0.0	94	11	2	14	0.0
4	110	0.0	84	11	2	13	0.0
5	97	0.0	74	10	2	11	0.0
6	95	0.0	72	11	2	10	0.0
7	100	0.0	78	11	1	10	0.0
8	126	0.0	101	12	2	11	0.0
9	132	0.0	107	12	2	11	0.0
10	100	0.0	77	11	2	10	0.0
11	104	0.0	78	11	2	13	0.0
12	112	1.0	84	11	2	14	0.0

(注) 本表の数字は、岡山営業所、岡山東営業所管内のものである。

### (2) 電 力

(ア) 契約口数 (単位 口)

年 月 次	総 数	業 務 用	低 圧(小口)	高 圧A(大口)	高 圧B特高	そ の 他
平成11年末	55 759	2 304	32 066	1 052	117	20 220
12	55 488	2 152	31 893	1 050	121	20 272
13	55 110	2 404	31 659	1 046	120	19 881
14	54 386	2 431	31 495	1 049	117	19 294
15	53 501	2 495	31 245	1 052	112	18 597

(イ) 使用電力量 (単位 百万kWh)

年 月 次	総 数	業 務 用	低 圧(小口)	高 圧A(大口)	高 圧B特高	そ の 他
平成11年末	2 327	983	223	239	833	107
12	2 380	966	231	246	906	100
13	2 463	985	227	246	917	88
14	2 453	977	226	248	919	85
15	2 466	976	226	259	921	84
15年1月	207	79	20	21	77	10
2	208	84	22	21	72	9
3	194	74	18	19	75	8
4	192	76	14	21	74	7
5	183	68	13	19	76	7
6	188	75	15	20	72	6
7	215	84	20	23	82	6
8	239	98	28	25	82	6
9	247	104	30	25	83	5
10	217	89	18	23	81	6
11	187	73	13	21	73	7
12	189	72	15	21	74	7

(注) 本表の数字は、岡山営業所、岡山東営業所管内のものである。

資料 中国電力(株)岡山営業所  
中国電力(株)岡山東営業所

## 46 ガス業種別需要状況

### (1) 契約口数

(単位 戸)

年 月 次	総 数	家 庭 用	業 務 用			
			総 数	工 業 用	商 業 用	そ の 他
平成11年末	108 314	98 069	10 245	96	8 573	1 576
12	109 083	98 999	10 084	96	8 388	1 600
13	109 895	99 781	10 114	98	8 374	1 642
14	110 228	100 136	10 092	106	8 323	1 663
15	110 515	100 392	10 123	103	8 282	1 738

### (2) 販売量

(単位 千 m<sup>3</sup>)

年 月 次	総 数	家 庭 用	業 務 用			
			総 数	工 業 用	商 業 用	そ の 他
平成11年末	114 481	64 158	50 323	1 723	33 208	15 392
12	119 307	65 586	53 721	1 867	34 323	17 531
13	121 187	64 135	57 052	2 146	33 638	21 268
14	119 008	63 398	55 610	2 706	31 903	21 001
15	120 732	64 230	56 502	2 983	31 854	21 665
15年1月	13 226	8 106	5 120	213	2 851	2 056
2	13 044	7 628	5 416	195	2 808	2 413
3	12 016	7 160	4 856	179	2 533	2 144
4	11 071	6 698	4 373	163	2 413	1 797
5	9 392	5 862	3 530	177	2 194	1 159
6	8 322	4 610	3 712	213	2 384	1 115
7	8 147	3 649	4 498	287	2 610	1 601
8	9 025	3 439	5 586	380	3 144	2 062
9	9 261	2 870	6 391	406	3 434	2 551
10	9 196	3 670	5 526	361	3 025	2 140
11	8 721	4 887	3 834	231	2 426	1 177
12	9 311	5 651	3 660	178	2 032	1 450

(注)本表は契約口数・販売量ともに山陽町・熊山町を含む。

資料 岡山ガス(株)

## 47 上水道普及状況

(単位 人, %)

年 次	市内人口 A	給 水 人 口		普 及 率 (B/A)
		上 水 道 B		
平成 11年度末	624 402	621 249		99.5
12	627 010	624 220		99.6
13	629 266	626 839		99.6
14	632 723	631 101		99.7
15	636 020	634 524		99.8

資料 水道局総務部経営管理課

## 48 上水道給水状況

(単位 千m<sup>3</sup>)

年 月 次	総取水量 (受水を含む)	配 水 量		有 収 水 量			
		総 数	1日平均	総 数	一 般 用	公 衆 浴 場 用	分 水
平成11年度	102 938	101 982	279	90 128	87 546	169	2 414
12	101 377	100 614	276	89 999	87 695	170	2 134
13	99 937	99 216	272	88 831	86 702	175	1 954
14	95 420	94 832	260	86 566	86 261	245	60
15	<b>93 973</b>	<b>93 392</b>	<b>255</b>	<b>85 605</b>	<b>85 315</b>	<b>249</b>	<b>41</b>
15年 4月	7 480	7 437	248	6 831	6 821	7	3
5	7 907	7 858	253	6 769	6 733	32	4
6	7 836	7 792	260	7 244	7 233	8	3
7	8 183	8 137	262	7 092	7 054	34	4
8	8 206	8 165	263	7 623	7 612	7	4
9	8 030	7 986	266	7 345	7 304	37	4
10	8 037	7 996	258	7 574	7 564	7	3
11	7 562	7 516	251	7 026	6 988	35	3
12	7 866	7 814	252	7 278	7 268	7	3
16年 1月	7 729	7 673	248	6 836	6 797	35	4
2	7 298	7 242	250	7 330	7 320	7	3
3	7 839	7 776	251	6 657	6 621	33	3

(注) 一般用は、家事用・営業用の合計。

資料 水道局総務部経営管理課

## 49 工業用水道給水状況

(単位 千m<sup>3</sup>)

年 月 日	工 業 用 水 道	
	総 配 水 量	有 収 水 量
平成 11年度	12 402	11 132
12	12 074	10 937
13	11 711	10 638
14	11 460	10 321
15	<b>11 594</b>	<b>10 495</b>
15年 4月	936	848
5	969	880
6	941	854
7	1 012	919
8	944	852
9	970	876
10	1 021	926
11	942	853
12	967	877
16年 1月	1 006	908
2	905	817
3	981	885

資料 水道局総務部経営管理課



## 50 下水道

### (1) 下水道施設

(単位 か所, km, 戸)

年次	下水処理場数	ポンプ場数	下水管きょ延長	処理区域内戸数	水洗化戸数
平成11年度	6	19	1 308	92 692	75 717
12	6	19	1 378	98 013	80 795
13	6	19	1 441	102 603	85 184
14	7	19	1 490	108 117	90 286
15	8	19	1 529	110 476	91 758

資料 下水道局経営総務部下水道経営総務課

### (2) 下水道排水設備設置状況

(単位 件, か所, 戸)

年次	取付柵設置工事		取付管施工	水洗便所工事		
	設計	施工		申込	完工検査	貸付金交付
平成11年度	392	392	369	4 686	4 370	42
12	406	406	395	4 279	6 805	18
13	420	420	420	3 917	3 400	10
14	410	410	410	4 335	2 800	9
15	427	427	427	4 023	5 808	14

資料 下水道局経営総務部下水道経営総務課

### (3) 排水処理状況

(単位 ha, 人, 千m<sup>3</sup>, %)

年次	雨水排水区域	汚水処理区域		排水量 (雨水)	処理量 (汚水)	下水道 普及率
	面積	面積	人口			
平成11年度	2 051.4	4 126	247 456	51 634	43 937	40.1
12	2 051.4	4 318	259 933	41 475	49 658	41.9
13	2 095.9	4 467	271 186	51 262	54 758	43.6
14	2 110.1	4 676	285 552	43 578	49 373	45.7
15	2 110.1	4 855	294 111	52 379	54 912	46.8

(注) 雨水排水区域の面積には公共下水道雨水と都市下水路を含む

資料 下水道局経営総務部下水道経営総務課



# 第 6 章

## 情報通信・運輸

## 51 車両交通量

地 点 名	道 路 状 況		自	
	巾 員	車線数	昭和63年	平成2年
国 道 2 号 古 都 宿	7.0	2	18 963	20 503
国 道 2 号 箕 島	21.5	6	43 144	45 834
国 道 30 号 藤田(都六区)	6.5	2	15 994	15 916
国道53号岡山北バイパス	14.0	2	4 059	3 946
国 道 180 号 高松原古才	6.5	2	14 427	14 581
国 道 429 号 下 足 守	6.0	2	6 922	7 204
主要地方道岡山牛窓線 御 成 町	13.0	2	15 614	14 925
主要地方道岡山吉井線 牟 佐	6.5	2	10 451	12 095
主要地方道岡山児島線 大 福	5.5	2	13 479	13 131
主要地方道岡山港線 十日市中町	12.0	4	21 945	22 896
主要地方道岡山牛窓線 邑 久 郷	5.5	2	6 534	7 123
主要地方道西大寺山陽線 東 平 島	6.5	2	12 708	13 549
主要地方道岡山玉野線 藤 崎	19.5	6	19 672	13 003
県 道岡山倉敷線 野田三丁目	6.5	4	21 404	20 311

(注)自動車交通量についてH11年度より4車種区分で実施。  
S63・H2年53号線は首部での計測データ

## 52 自動車車種別登録台数

(各年4月1日現在)(単位 台)

年 次	総 数	乗 用 車		ト ラ ッ ク			バ ス	特殊用途車・ 特種用途車
		普 通	小 型	普 通	小 型	被けん引		
平成12年	284 632	66 666	158 345	15 754	33 234	437	1 039	9 157
13	285 865	71 506	155 736	15 639	32 168	409	1 047	9 360
14	286 315	75 581	153 291	15 436	31 117	394	1 035	9 461
15	287 096	78 697	152 235	15 225	30 023	388	1 060	9 468
<b>16</b>	<b>287 350</b>	<b>82 037</b>	<b>150 125</b>	<b>15 198</b>	<b>29 126</b>	<b>371</b>	<b>1 109</b>	<b>9 384</b>

(注) 小型三輪車は、トラックに含まれる。

資料 中国運輸局岡山運輸支局

(各年4月1日現在)(単位 台)

年 次	小 型 二 輪 ・ 軽 自 動 車						原 付			小 型 特 殊 自 動 車
	総 数	軽四輪 乗 用	軽四輪 貨 物	軽三輪 貨 物	小 型 二 輪	軽二輪	総 数	一 種	二 種	
平成12年	133 024	65 274	55 473	22	6 094	6 161	61 282	50 821	10 461	6 132
13	137 073	70 978	53 843	20	6 163	6 069	59 018	48 799	10 219	6 133
14	140 976	76 412	52 435	17	6 174	5 938	56 799	46 860	9 939	6 114
15	145 075	81 576	51 487	17	6 057	5 938	55 832	45 658	10 174	6 105
<b>16</b>	<b>149 361</b>	<b>86 766</b>	<b>50 757</b>	<b>18</b>	<b>5 937</b>	<b>5 883</b>	<b>54 534</b>	<b>44 580</b>	<b>9 954</b>	<b>6 120</b>

資料 財政局税務部市民税課

(市内主要路線)

(単位 m, 台)

動 車 交 通 量 (平日 7 : 00 ~ 19 : 00 12時間 )								地 点 名
平成6年	平成9年	平 成 11 年						
		乗 用 車 類		貨 物 車 類				
		乗 用 車	バ ス	小 型 貨 物 車	普 通 貨 物 車			
21 830	22 868	<b>22 743</b>	15 668	175	4 590	2 310	古 都 宿	
48 365	57 148	<b>49 252</b>	30 359	157	9 156	9 580	箕 島	
18 935	15 561	<b>17 860</b>	11 034	177	3 894	2 755	藤 田	
13 858	20 602	<b>24 172</b>	17 261	294	4 291	2 326	津 高	
14 109	14 654	<b>14 985</b>	10 067	140	3 630	1 148	高松原古才	
8 755	7 782	<b>6 989</b>	4 331	51	1 952	655	下 足 守	
15 397	14 908	<b>14 750</b>	10 676	307	3 251	516	御 成 町	
12 881	14 893	<b>13 943</b>	10 922	54	2 118	849	牟 佐	
13 985	13 851	<b>13 568</b>	9 346	209	2 935	1 078	大 福	
24 344	24 966	<b>25 511</b>	17 103	475	5 942	1 991	十 日 市 中 町	
7 269	7 366	<b>7 952</b>	5 178	62	2 218	494	邑 久 郷	
13 751	13 548	<b>14 299</b>	8 460	98	2 993	2 748	東 平 島	
14 538	14 591	<b>15 124</b>	9 075	160	2 165	3 724	藤 崎	
21 464	22 616	<b>21 042</b>	14 377	106	5 283	1 276	野 田 三 丁 目	

資料 岡山県 土木部 道路建設課  
「道路交通情勢調査結果表」

53 市内タクシー登録状況

(各年4月1日現在) (単位 台)

年 次	事業者数		登 録 車 両 数													
	法人	個人	総 数			大 型 車		中 型 車		小 型 車		軽自動車福祉車両				
			法人	個人	法人	個人	法人	個人	法人	個人	法人	個人				
													法人			
平成12年	33	214	1 646	1 432	214	48	47	1	696	552	144	902	833	69	-	-
13	33	215	1 651	1 436	215	49	48	1	681	542	139	921	846	75	-	-
14	33	214	1 672	1 458	214	46	45	1	631	493	138	991	916	75	4	4
15	36	218	1 856	1 638	218	46	45	1	595	454	141	1 203	1 127	76	12	12
16	40	218	1 976	1 758	218	46	45	1	578	435	143	1 338	1 264	74	14	14

(注) 大型車とは道路運送車両法施行規則第2条に定める普通自動車及び小型自動車のうち乗車定員7人以上のもの(特定大型車)と、同条に定める普通自動車のうち総排気量2,000cc(ジーゼル機関を除く)以上で、かつ乗車定員6人以下のもの、又は寝台専用車であって乗車定員7人以上のもの(大型車)の計。

中型車とは道路運送車両法施行規則第2条に定める小型自動車のうち、長さが4.6メートル以上でかつ乗車定員が6人以下のもの、同条に定める普通自動車のうち総排気量2,000cc(ジーゼル機関を除く)未満のもの。又は寝台専用車等であって乗車定員6人以下のもの。(同条に定める軽自動車を除く)

小型車とは道路運送車両法施行規則第2条に定める小型自動車のうち、長さが4.6メートル未満でかつ、乗車定員5人以下のもの。又は、寝台専用車等であって同条に定める軽自動車。

資料 中国運輸局岡山運輸支局

## 54 JR西日本市内各駅乗車人員

### 山陽本線

(単位 人/日)

年次	上道駅			東岡山駅			高島駅		
	総数	普通	定期	総数	普通	定期	総数	普通	定期
平成11年度	1 365	415	950	3 367	800	2 567	3 161	1 073	2 088
12	1 392	411	981	3 310	770	2 540	3 033	999	2 034
13	1 370	399	971	3 162	774	2 388	2 967	978	1 989
14	1 359	391	968	3 092	745	2 347	2 865	946	1 919
15	1 389	372	1 017	3 077	752	2 325	2 853	956	1 897

### 瀬戸大橋線

年次	岡山駅			庭瀬駅			大元駅		
	総数	普通	定期	総数	普通	定期	総数	普通	定期
平成11年度	62 126	28 997	33 129	4 117	1 287	2 830	963	316	647
12	61 568	28 640	32 928	3 996	1 244	2 752	989	313	676
13	60 790	28 276	32 514	3 953	1 244	2 709	1 030	332	698
14	60 039	27 465	32 574	3 925	1 217	2 708	1 092	380	712
15	60 434	27 408	33 026	3 893	1 197	2 696	1 121	391	730

年次	備前西市駅			妹尾駅			備中箕島駅		
	総数	普通	定期	総数	普通	定期	総数	普通	定期
平成11年度	726	257	469	2 852	871	1 980	141	52	89
12	722	257	465	2 850	877	1 973	138	50	88
13	752	255	497	2 819	884	1 935	126	49	77
14	770	254	516	2 809	877	1 932	145	70	75
15	793	258	535	2 781	877	1 905	146	75	70

### 赤穂線

### 津山線

年次	西大寺駅			大多羅駅			法界院駅		
	総数	普通	定期	総数	普通	定期	総数	普通	定期
平成11年度	3 207	904	2 302	1 077	355	722	1 894	301	1 593
12	3 258	896	2 363	1 069	335	734	1 699	257	1 442
13	3 252	884	2 368	1 037	324	713	1 614	259	1 355
14	3 140	877	2 263	1 019	323	696	1 478	243	1 235
15	3 143	863	2 280	1 004	307	697	1 336	240	1 096

年次	備前原駅			玉柏駅			牧山駅		
	総数	普通	定期	総数	普通	定期	総数	普通	定期
平成11年度	134	39	95	125	28	98	97	21	76
12	122	33	88	109	24	86	89	19	70
13	121	28	93	103	20	83	91	17	74
14	108	25	83	98	19	79	79	16	63
15	98	26	72	102	18	84	70	15	55

### 吉備線

年次	備前三門駅			大安寺駅			備前一宮駅		
	総数	普通	定期	総数	普通	定期	総数	普通	定期
平成11年度	1 167	215	952	317	120	197	925	319	606
12	1 120	206	914	312	114	198	929	311	618
13	1 069	193	876	346	119	227	937	315	622
14	1 084	187	897	341	114	227	922	310	612
15	1 136	186	950	351	117	234	965	314	652

年次	吉備津駅			備中高松駅			足守駅		
	総数	普通	定期	総数	普通	定期	総数	普通	定期
平成11年度	585	219	366	1 237	360	878	723	187	536
12	595	210	386	1 212	334	878	739	185	554
13	576	203	373	1 213	327	886	708	175	533
14	533	163	370	1 184	309	875	685	155	530
15	578	196	382	1 268	320	948	737	175	562

資料 JR西日本岡山支社

## 55 西岡山駅貨物取扱状況

(単位 トン)

年次	発 送			到 着		
	総 量	車 扱	コンテナ	総 量	車 扱	コンテナ
平成11年度	213 700	190	213 510	203 041	168	202 873
12	221 585	286	221 299	201 565	159	201 406
13	233 425	220	233 205	210 455	110	210 345
14	243 732	372	243 360	209 271	121	209 150
15	272 144	220	271 924	230 273	180	230 093

資料 日本貨物鉄道(株)岡山支店

## 56 市内電車運転状況

(単位 回、千人)

年次	運 転 回 数		乗 客 数			
	総 数	一日平均	総 数	定 期	定期外	一日平均
平成11年度	101 573	278	4 060	875	3 185	11
12	101 314	277	3 874	825	3 049	11
13	101 129	277	3 717	760	2 957	10
14	100 923	277	3 680	738	2 942	10
15	101 269	277	3 686	723	2 963	10

資料 岡山電気軌道(株)電車部

## 57 市内バス運転状況

(単位 回、千人、本、km)

年次	運 転 回 数		乗 客 数			路 線 数	路 線 延長総数
	総 数	一日平均	総 数	定 期	定期外		
平成11年度	472 052	1 293	8 764	1 369	7 395	24	90 449
12	475 311	1 302	8 428	1 423	7 005	23	91 444
13	473 344	1 297	8 454	1 665	6 789	23	76 446
14	470 884	1 290	8 439	1 894	6 545	23	79 439
15	491 322	1 342	8 815	1 998	7 617	24	98 472

資料 岡山電気軌道(株)自動車営業部

## 58 岡山港入港船舶及び船舶乗降人員

(単位 隻、千トン、千人)

年次	入 港 船 舶		船 舶 乗 降 人 員	
	隻	ト ン 数	乗 込 人 員	上 陸 人 員
平成11年	13 008	5 143	162	161
12	12 867	5 176	156	150
13	12 476	5 498	156	145
14	11 014	4 726	158	143
15	11 499	4 954	150	140

(注) 本表は、西大寺・小串港区を含む。

資料 岡山県土木部港湾課

## 59 岡山港移出入貨物取扱状況

(ア) 移 出

(単位 トン)

年次	総 数	農水産品	林産品	鉱産品	金属機械 工業品	化学 工業品	軽工業品	特殊品	フェリー (台)
平成11年	482 408	-	3 490	288 623	6 061	180 914	-	3 320	47 778
12	484 341	-	3 340	307 930	5 079	168 392	-	4 600	45 648
13	409 596	2 906	1 665	240 056	4 937	139 759	5 523	14 750	46 031
14	445 841	-	2 120	220 147	5 450	198 208	500	17 300	44 250
15	468 431	-	4 318	251 672	6 199	186 742	-	19 500	42 390

(イ) 移 入

(単位 トン)

年次	総 数	農水産品	林産品	鉱産品	金属機械 工業品	化学 工業品	軽工業	特殊品	フェリー (台)
平成11年	2 059 310	54 539	33 186	706 432	96 877	1 066 744	101 532	-	47 779
12	1 985 649	52 221	32 790	718 146	95 995	978 771	107 726	-	45 602
13	1 804 009	50 328	33 879	530 749	95 488	996 106	96 757	702	45 110
14	1 493 355	47 413	37 895	317 788	73 209	934 427	80 461	2 162	44 373
15	1 454 920	13 731	40 669	339 218	55 302	910 228	95 772	-	42 036

(注) フェリーとは、フェリーで運ばれた自動車のことであって、いわゆるフェリー貨物である。

なお、フェリーは台数で示されており、総トン数に含まれていない。

資料 岡山県土木部港湾課

## 60 岡山空港

## (ア) 航空旅客数

年月次	総数	国内定期便			国際定期便		
		計	乗客数	降客数	計	乗客数	降客数
平成11年度	876 572	714 678	362 353	352 325	153 375	76 268	
12	948 564	776 157	388 747	387 410	162 818	81 295	
13	1 044 221	882 251	437 849	444 402	145 283	72 287	
14	1 455 767	1 297 265	649 186	648 079	144 900	71 659	
15	1 567 754	1 463 120	729 981	733 139	100 924	48 373	
15年 4月	105 729	98 844	49 636	49 208	6 787	3 164	
5	123 241	118 522	59 910	58 612	3 746	1 791	
6	123 103	118 159	59 948	58 211	4 944	2 498	
7	137 571	130 476	64 110	66 366	6 993	3 264	
8	164 030	154 056	76 067	77 989	9 974	4 973	
9	142 420	132 120	66 025	66 095	10 300	5 179	
10	142 531	132 371	65 199	67 172	9 726	4 659	
11	136 068	126 508	63 189	63 319	9 022	4 104	
12	123 068	112 899	53 092	59 807	9 744	4 845	
16年 1月	113 937	104 509	55 248	49 261	9 133	4 163	
2	118 053	107 533	54 089	53 444	9 959	4 680	
3	138 003	127 123	63 468	63 655	10 596	5 053	

(注) 定期便には臨時便を含む。

## (イ) 航空機着陸回数

(単位 回)

年月次	総数	民間機									その他 国有機等
		計	国内線		国際線		震災関連 臨時便	チャーター ター便	ダイバ ート機	その他	
			定期便	臨時便	定期便	臨時便					
平成11年度	4 478	4 427	3 406	39	472	8	-	54	6	442	51
12	4 723	4 675	3 701	34	491	26	-	39	12	372	48
13	4 994	4 947	3 850	32	496	7	-	82	3	477	47
14	6 140	6 100	5 065	24	518	9	-	97	5	382	40
15	6 629	6 167	5 693	29	474	-	-	15	10	385	23
15年 4月	537	501	459	6	42	-	-	1	-	29	-
5	566	517	485	10	32	-	-	1	3	33	2
6	547	498	462	12	36	-	-	-	-	34	3
7	549	521	483	-	38	-	-	-	1	25	2
8	568	515	470	1	45	-	-	-	-	46	6
9	537	511	467	-	44	-	-	-	-	26	-
10	553	523	483	-	40	-	-	2	-	25	3
11	539	504	466	-	38	-	-	5	2	28	-
12	560	529	489	-	40	-	-	4	1	24	2
16年 1月	549	524	484	-	40	-	-	1	1	22	1
2	534	487	450	-	37	-	-	1	1	43	2
3	590	537	495	-	42	-	-	-	1	50	2

## (ウ) 貨物、郵便取扱状況

(単位 kg)

年月次	貨物			郵便		
	総数	積	降	総数	積	降
平成11年度	6 868 842	4 169 497	2 699 345	1 385 885	292 098	1 093 787
12	6 400 952	3 987 216	2 413 736	1 470 171	301 565	1 168 606
13	5 796 148	4 010 868	1 785 280	1 650 582	412 848	1 237 734
14	9 319 278	5 672 242	3 647 036	1 165 310	326 155	839 155
15	8 798 469	4 745 707	4 052 762	768 095	203 588	564 507
15年 4月	656 735	437 151	219 584	72 146	23 015	49 131
5	493 651	300 659	192 992	70 293	27 364	42 929
6	439 467	240 681	198 786	69 949	15 130	54 819
7	569 005	272 538	296 467	68 203	14 878	53 325
8	594 886	333 263	261 623	54 891	12 761	42 130
9	583 748	285 224	298 524	58 718	13 985	44 733
10	810 044	366 031	444 013	63 295	14 318	48 977
11	977 996	384 698	593 298	60 696	13 161	47 535
12	1 576 409	1 079 980	496 429	73 207	18 376	54 831
16年 1月	606 104	305 606	300 498	59 338	16 987	42 351
2	661 574	327 028	334 546	55 205	16 540	38 665
3	828 850	412 848	416 002	62 154	17 073	45 081

(注) 貨物については、国際貨物チャーター便によるものを含む。

資料 岡山県岡山空港管理事務所



## 利用状況

					(単位 人)		
便 降客数	チャーター便			ダイバー ト機客数	遊 覧 客 数	飛 機 数	年 月 次
	計	乗 客 数	降 客 数				
77 107	8 091	4 087	4 004	428	-	-	平成11年度
81 523	8 285	4 101	4 184	1 304	-	-	12
72 996	16 676	8 351	8 325	11	-	-	13
73 241	13 205	6 573	6 632	397	-	-	14
<b>52 551</b>	<b>1 963</b>	<b>863</b>	<b>1 100</b>	<b>1 747</b>	-	-	<b>15</b>
3 623	98	-	<b>98</b>	-	-	-	15年 4 月
1 955	315	157	158	658	-	-	5
2 446	-	-	-	-	-	-	6
3 729	-	-	-	102	-	-	7
5 001	-	-	-	-	-	-	8
5 121	-	-	-	-	-	-	9
5 067	434	217	217	-	-	-	10
4 918	358	111	247	180	-	-	11
4 899	206	206	-	219	-	-	12
4 970	206	-	206	89	-	-	16年 1 月
5 279	346	172	174	215	-	-	2
5 543	-	-	-	284	-	-	3

## 61 岡南飛行場運輸状況

(単位 人、回)					
年 月 次	飛行機利用者数	飛行機着陸回数			
	遊覧飛行	総数	大型 (3tを超えるもの)	小型 (3t以下)	
平成 11 年	122	4 425	354	4 071	
12	119	4 306	444	3 862	
13	260	4 147	422	3 725	
14	139	4 070	507	3 563	
<b>15</b>	<b>92</b>	<b>4 675</b>	<b>507</b>	<b>4 168</b>	
15年 1 月	19	305	22	283	
2	2	309	41	268	
3	12	442	52	390	
4	4	409	32	377	
5	-	391	50	341	
6	5	392	29	363	
7	5	310	52	258	
8	-	477	61	416	
9	3	386	13	373	
10	9	426	38	388	
11	15	421	53	368	
12	18	407	64	343	

資料 岡山県岡南飛行場管理事務所

## 62 一般加入電話数・公衆電話数

年次	一般加入電話数(単位 加入)			公衆電話	
	総数	事務用	住宅用	(単位 台)	(1) デジタル公衆電話
平成11年度	316 163	90 365	225 798	4 195	617
12	281 155	77 602	203 553	4 113	711
13	271 660	71 035	200 625	4 032	737
14	271 573	67 555	204 018	3 362	746
15	272 227	63 743	208 484	2 203	703

(注) 本表は、岡山市関係事業所のものである。

(1) デジタル公衆電話は、公衆電話の再掲であり内数である。デジタル公衆電話とは、データ通信や国際電話のかけられるグレイ電話である。

資料 NTT西日本(株)岡山支店

## 63 国内電報発着信状況

(単位 千通)

年次	総数	発信	着信
平成11年度	-	2 079	-
12	-	1 835	-
13	-	1 667	-
14	-	1 547	-
15	-	1 424	-

(注) 中国地方の受付通数。

資料 NTT西日本(株)岡山支店

## 64 市内郵便関係施設

年次	郵便局					郵便切手類 販売所	ポスト	私書箱 (使用数)
	総数	普通局	特定局					
			総数	集配局	無集配局			
平成11年度末	96	6	90	7	83	720	861	333
12	96	6	90	7	83	739	876	321
13	96	6	90	7	83	727	884	314
14	96	6	90	7	83	745	874	324
15	96	6	90	7	83	740	879	313

(注) 郵便切手類販売所、ポスト及び私書箱(使用数)は、市内に所在する数値である。

資料 日本郵政公社中国支社財務部管理課

# 第 7 章

## 建 設

## 65 市内道路状況

(道路・橋梁延長 m)(各年4月1日現在)

年次	道 路 延 長				
	総延長	国道延長	県道延長	市道延長	県管理国道
平成12年	5 339 174	84 927	410 054	4 828 891	15 302
13	5 363 226	73 164	409 874	4 853 464	26 724
14	5 377 875	73 164	409 577	4 867 522	27 612
15	5 404 970	69 712	409 177	4 895 023	31 058
16	5 432 399	69 924	412 079	4 920 451	29 945

年次	市 道 の 幅 員 別 延 長		
	幅2.5 m未満	幅2.5～8.5 m未満	幅8.5m以上
平成12年	1 432 816	3 143 581	252 494
13	1 422 742	3 174 158	256 563
14	1 415 032	3 193 515	258 974
15	1 409 190	3 220 306	265 527
16	1 403 605	3 248 967	267 879

年次	道 路 舗 装 延 長							
	国 道		県 道		市 道		県管理国道	
	舗装道	砂利道	舗装道	砂利道	舗装道	砂利道	舗装道	砂利道
平成12年	84 927	-	408 792	1 262	3 671 915	1 156 976	15 302	-
13	73 164	-	408 612	1 262	3 706 428	1 147 036	26 724	-
14	73 164	-	408 315	1 262	3 729 932	1 137 590	27 612	-
15	69 712	-	407 915	1 262	3 763 234	1 131 789	31 058	-
16	69 924	-	410 817	1 262	3 794 386	1 126 065	29 945	-

(道路・橋面積 m<sup>2</sup>)

年次	橋 梁 延 長		道 路 面 積			
	市 道		国 道	県 道	市 道	県管理国道
	永久橋	石橋及び木橋				
平成12年	36 122	2 515	1 713 314	4 241 405	20 041 093	132 369
13	36 412	2 471	1 546 617	4 257 177	20 266 755	302 797
14	36 550	2 374	1 546 617	4 258 569	20 406 533	318 938
15	36 979	2 351	1 486 247	4 271 160	20 656 507	390 020
16	37 286	2 345	1 596 589	4 309 954	20 854 014	413 988

年次	橋 梁 数 及 び 橋 面 積							
	国 道		県 道		市 道		県管理国道	
	橋梁数	橋面積	橋梁数	橋面積	橋梁数	橋面積	橋梁数	橋面積
平成12年	174	206 043	712	164 283	7 590	210 548	26	1 985
13	179	193 259	706	164 114	7 610	212 905	73	6 641
14	179	193 259	704	163 391	7 643	214 271	76	6 971
15	170	180 532	703	163 366	7 691	218 971	84	20 648
16	170	180 532	705	163 693	7 751	221 567	78	21 120

資料 岡山国道工事事務所  
岡山県土木部道路整備課  
都市整備局土木部土木管理課

## 66 都市計画の地域別面積

(1) 用途地域

(単位 ha)

年次 (告示年月日)	総数	第一種	第二種	第一種	第二種	第一種	第二種	準住居	近隣	商業	準工業	工業	工業
		低層住居 専用	低層住居 専用	中高層 住居専用	中高層 住居専用	住居	住居		商業 地域	商業 地域	工業 地域	工業 地域	
平成16年5月14日	9 864	1 516	0	1 255	529	2 577	611	0	544	590	1 715	386	141

(2) 防火地域及び準防火地域 (単位 ha)

年次 (告示年月日)	防火 地域	準防火 地域
平成16年5月14日	146	1 043

(3) 市街化区域及び市街化調整区域 (単位 ha)

年次 (告示年月日)	市街化 区域	市街化調整 区域
平成16年5月14日	9 841	41 488

資料 都市整備局都市開発部都市計画課「都市計画おかやま」

## 67 建築確認申請の受付事務処理状況

年次・地区	総数	建築物	昇降機	工作物
平成 11年度	4 742 ( 127)	4 482 ( 87)	122 ( 28)	138 ( 12)
12	4 656 ( 135)	4 338 ( 96)	161 ( 33)	157 ( 6)
13	4 064 ( 133)	3 801 ( 102)	108 ( 20)	155 ( 11)
14	4 083 ( 104)	3 822 ( 74)	146 ( 23)	115 ( 7)
15	<b>4 618 ( 83)</b>	<b>4 369 ( 63)</b>	<b>141 ( 18)</b>	<b>108 ( 2)</b>
( 15年度)				
本 庁	3 004 ( 54)	2 802 ( 36)	122 ( 16)	80 ( 2)
西 大 寺	421 ( 11)	412 ( 10)	2 ( 1)	7 ( -)
一 宮	139 ( 4)	133 ( 4)	2 ( -)	4 ( -)
津 高	144 ( 2)	139 ( 2)	1 ( -)	4 ( -)
高 松	125 ( 2)	122 ( 2)	2 ( -)	1 ( -)
吉 備	237 ( 2)	229 ( 2)	7 ( -)	1 ( -)
妹 尾	75 ( -)	75 ( -)	- ( -)	- ( -)
福 田	99 ( 3)	94 ( 3)	1 ( -)	4 ( -)
上 道	134 ( 1)	128 ( -)	2 ( 1)	4 ( -)
興 除	92 ( 4)	89 ( 4)	2 ( -)	1 ( -)
足 守	49 ( -)	48 ( -)	- ( -)	1 ( -)
藤 田	99 ( -)	98 ( -)	- ( -)	1 ( -)

(注) ( )内は計画通知の別掲

資料 都市整備局都市建築部建築指導課

年次	総数				街区公園		近隣公園		一般			
			うち都市公園						地区公園		総合公園	
	箇所数	面積	箇所数	面積	箇所数	面積	箇所数	面積	箇所数	面積	箇所数	面積
平成11年度	1 052	541.2	273	502.5	208	56.0	12	21.3	5	16.8	6	107.8
12	1 081	548.5	282	508.4	216	57.9	12	21.3	5	16.8	6	107.8
13	1 106	549.8	284	508.8	218	58.3	12	21.3	5	16.8	6	107.8
14	1 106	549.8	284	508.8	218	58.3	12	21.3	5	16.8	6	107.8
15	1 174	751.8	389	724.2	264	67.3	12	22.2	9	187.8	3	49.9

(注) (1) ちびっ子広場分も加算。

(2) 平成15年度末条例改正により児童遊園地、ちびっ子広場が他公園に振り分けられた

## 69 建築着工

(1) 構造別

年次	総数		木造		鉄骨鉄筋コンクリート造	
	建築物の数	床面積	建築物の数	床面積	建築物の数	床面積
平成11年	4 503	965 432	2 630	335 279	16	60 464
12	3 825	882 855	2 213	287 398	11	41 708
13	3 419	752 881	1 946	248 653	13	67 015
14	3 517	960 651	2 072	269 419	12	72 026
15	3 902	980 689	2 329	294 927	8	26 030

(2) 用途別着工

年次	総数	居住専用	居住産業併用	農林水産業用	鉱工業用
平成11年	965 432	624 253	30 897	8 697	31 912
12	882 855	532 280	36 596	5 885	49 857
13	752 881	493 974	20 857	10 116	22 015
14	960 651	493 309	17 919	6 262	68 688
15	980 689	498 523	21 343	7 826	33 324

(3) 資金別, 利用関係別

年次	区分	総数		持家	
		戸数	床面積	戸数	床面積
平成11年	総数	6 597	624 656	2 787	384 849
	うち民間資金による住宅	2 678	187 098	622	80 696
12	総数	5 713	537 939	2 216	308 613
	うち民間資金による住宅	2 658	195 552	612	84 737
13	総数	5 210	486 513	1 977	277 894
	うち民間資金による住宅	2 895	223 999	711	101 367
14	総数	5 298	491 598	2 087	279 857
	うち民間資金による住宅	3 229	263 394	1 075	144 853
15	総数	5 576	497 458	2 344	307 264
	うち民間資金による住宅	3 851	310 876	1 501	195 326

## 緑地

(単位 ha)(各年度末現在)

公 園				緑 地		緑 道		児童遊園地(1)		年 次
運 動 公 園		そ の 他		箇所数	面 積	箇所数	面 積	箇所数	面 積	
箇所数	面 積	箇所数	面 積							
3	47.7	9	144.3	25	100.0	5	8.5	779	38.8	11
3	47.7	9	144.3	26	104.0	5	8.5	799	40.1	12
3	47.7	9	144.3	26	104.0	5	8.5	822	41.0	13
3	47.7	9	144.3	26	104.0	5	8.5	822	41.0	14
1	5.2	32	246.9	61	129.5	7	15.4	785	27.6	15

資料 都市整備局公園緑地部緑化推進課

## 統計調査結果

### 着工建築物

(単位 棟, m<sup>2</sup>)

鉄筋コンクリート造		鉄 骨 造		コンクリートブロック造		そ の 他		年 次
建築物の数	床面積	建築物の数	床面積	建築物の数	床面積	建築物の数	床面積	
153	160 959	1 676	407 027	11	386	17	1 317	11
139	121 035	1 426	399 820	8	19 768	28	13 126	12
114	113 442	1 312	311 268	10	194	24	12 309	13
117	147 067	1 294	468 165	11	571	11	3 403	14
115	161 482	1 413	494 864	7	828	30	2 558	15

資料 国土交通省「建築統計年報」

### 建築物床面積

(単位 m<sup>2</sup>)

商 業 用	公益事業用	サービス業用	公務文教用	他に分類されないもの	年 次
94 646	37 122	65 000	72 725	180	11
104 310	19 957	67 109	66 267	594	12
44 898	9 308	84 162	63 462	4 089	13
62 807	23 655	186 916	101 095	-	14
65 317	34 979	204 050	114 604	723	15

資料 国土交通省「建築統計年報」

### 新設住宅の戸数, 床面積

(単位 戸, m<sup>2</sup>)

貸 家		給 与 住 宅		分 譲 住 宅		年 次
戸 数	床面積	戸 数	床面積	戸 数	床面積	
2 728	131 475	65	5 647	1 017	102 685	11
1 775	79 972	50	4 259	231	22 171	12
2 394	119 127	86	7 345	1 017	102 854	13
1 793	83 195	6	1 925	247	25 695	14
2 016	95 301	232	8 651	985	104 667	15
1 724	76 838	11	1 163	449	44 631	14
2 202	105 095	77	3 667	932	102 979	15
1 904	87 185	-	-	250	31 356	14
2 538	120 554	59	2 407	635	67 233	15
2 223	101 973	-	-	127	13 577	15

資料 国土交通省「建築統計年報」

## 70 建物の棟数

(1) 総

年次	総数		課税				
			総数		法定免税点以上の		
	棟数	床面積	棟数	床面積	棟数	床面積	棟数
平成12年	342 918	42 119	335 106	38 314	229 652	18 489	73 340
13	343 546	42 557	335 687	38 725	229 744	18 620	74 253
14	343 866	42 963	335 998	39 100	229 405	18 714	75 176
15	344 205	43 385	336 305	39 430	229 158	18 801	75 928
16	345 011	43 881	337 124	39 897	229 308	18 935	76 872

(注) 本表は、固定資産概要調書から建物の概況を示したものである。

### (2) 木造家屋（課税分）

(単位 棟, 千㎡)

家屋の種類	平成12年		13年		14年		15年		16年	
	棟数	床面積	棟数	床面積	棟数	床面積	棟数	床面積	棟数	床面積
総数	229 652	18 489	229 744	18 620	229 405	18 714	229 158	18 801	229 308	18 935
専用住宅	147 706	12 851	148 691	13 024	149 349	13 167	150 012	13 313	151 174	13 494
共同住宅・寄宿舎	4 664	784	4 688	796	4 725	811	4 734	816	4 783	836
併用住宅	7 917	808	7 820	799	7 731	792	7 641	783	7 557	776
農家住宅	7 489	724	7 377	715	7 264	704	7 152	693	7 035	684
養蚕住宅										
漁業者住宅	335	35	329	34	313	32	301	30	269	29
普通旅館・料亭・待合 ホテル・簡易旅館・団体旅館										
事務所・銀行 店舗	4 181	295	4 172	295	4 159	295	4 146	289	4 157	292
劇場・映画館 病院	163	21	169	22	171	22	168	22	174	23
公衆浴場	19	2	19	2	19	2	19	2	19	2
工場 倉庫	4 112	354	4 040	345	3 960	336	3 867	323	3 771	315
土蔵	2 834	67	2 799	66	2 776	65	2 751	65	2 735	65
付属家(酪農舎・蚕室たばこ 乾燥場を含む)	50 232	2 548	49 640	2 522	48 938	2 488	48 367	2 463	47 634	2 420

資料 財政局税務部資産税課



# および床面積

括

(単位 棟, 千㎡) (各年1月1日現在)

家 屋					非 課 税 家 屋		年 次
も の 造		法 定 免 税 点 未 満 の も の					
		木 造	非 木 造				
床 面 積	棟 数	床 面 積	棟 数	床 面 積	棟 数	床 面 積	
18 467	31 366	1 339	748	19	7 812	3 805	12
18 764	30 940	1 322	750	19	7 859	3 832	13
19 057	30 661	1 310	756	19	7 868	3 863	14
19 309	30 387	1 299	832	22	7 900	3 955	15
<b>19 654</b>	<b>30 092</b>	<b>1 286</b>	<b>852</b>	<b>22</b>	<b>7 887</b>	<b>3 983</b>	<b>16</b>

資料 財政局税務部資産税課

## (3) 木造以外の家屋 (課税分)

(単位 棟, 千㎡)

家 屋 の 種 類	平 成 12 年		13 年		14 年		15 年		16 年	
	棟 数	床面積	棟 数	床面積	棟 数	床面積	棟 数	床面積	棟 数	床面積
総 数	73 340	18 467	74 253	18 764	75 176	19 057	75 928	19 309	76 872	19 654
事務所・店舗・百貨店・銀行	9 665	4 321	9 754	4 377	9 868	4 437	9 963	4 494	10 079	4 532
住宅・アパート	37 124	7 288	37 882	7 514	38 650	7 720	39 214	7 899	40 002	8 129
ホテル・病院	768	738	778	750	788	740	790	757	797	767
工場・倉庫・市場	23 974	5 730	24 050	5 734	24 110	5 774	24 228	5 792	24 310	5 866
そ の 他	1 809	390	1 789	389	1 760	386	1 733	367	1 684	361

資料 財政局税務部資産税課

## 71 高層建築

用 途		総 数	6階	7	8	9	10
平成 12 年		1 008	398	234	126	79	89
13		1 038	402	237	133	80	95
14		1 190	450	277	159	95	108
15		1 218	452	283	163	98	110
16		1 205	425	285	163	97	112
(平成 16 年)							
1	イ 劇場・映画館 ロ 公会堂・集会場	1 2	1 1	- -	- 1	- -	- -
2	イ キャバレー・ナイトクラブ類 ロ 遊技場・ダンスホール ハ 性風俗施設	1 2 1	1 -	- 1	- 1	- -	- -
3	イ 料理店 ロ 飲食店	1 33	- 21	- 2	- 7	- 1	- 2
4	百貨店・マーケット・展示場・店舗	14	7	5	1	-	1
5	イ 旅館・ホテル ロ 共同住宅・寄宿舎 イ 病院・診療所	57 495 35	17 107 19	13 125 7	2 68 2	7 36 4	10 78 -
6	ロ 養老施設・福祉施設 ハ 幼稚園・盲学校・ろう学校	8 -	4 -	2 -	1 -	1 -	- -
7	小・中・高・大学・各種学校	23	12	4	5	-	1
8	図書館・博物館	3	3	-	-	-	-
9	イ 蒸気浴場・熱気浴場 ロ イ以外の公衆浴場	2 -	1 -	1 -	- -	- -	- -
10	停車場・発着場(船舶等)	1	1	-	-	-	-
11	神社仏閣	1	1	-	-	-	-
12	イ 工場・作業場 ロ スタジ	11 -	8 -	2 -	- -	- -	1 -
13	イ 車庫・駐車場 ロ 格納庫	6 -	4 -	1 -	- -	1 -	- -
14	倉庫	3	-	1	1	-	1
15	その他の事業所(事務所等)	148	56	30	34	17	3
16	イ 1~4, 5のイ, 6・9のイがあるもの ロ イ以外の複合用途対象物 専用住宅等	233 122 2	100 59 1	58 32 1	26 14 -	23 7 -	8 7 -

(注) 平成14年より、6階以上の建物を調査対象とする。

## 72 市営住宅管理戸数

年 次	総 数	公営住宅(旧第一種・旧第二種)					
		木造 平家	簡耐 平家	簡耐 二階	耐火 二階	耐火 中層	耐火 高層
平成11年度末	5 467	169	316	1 584	35	2 650	298
12	5 426	159	285	1 584	35	2 650	298
13	5 413	148	285	1 584	33	2 670	298
14	5 374	148	285	1 584	43	2 621	298
15	5 384	148	285	1 584	43	2 636	298

(単位 戸)

旧第三種		旧引揚者 住 宅	改良住宅			特定公共賃貸住宅		年 次
木造	簡耐 二階	木造	簡耐 二階	耐火 中層	簡耐 平家	耐火 中層	耐火 高層	
19	20	4	83	274	1	4	10	平成11年度末
19	20	4	83	274	1	4	10	12
19	-	4	83	274	1	4	10	13
19	-	4	83	274	1	4	10	14
14	-	4	83	274	1	4	10	15

資料 都市整備局都市建築部住宅管理課

# 物の棟数

(各年4月1日現在)

11	12	13	14	15	19	21	23	29	32	用途
43	8	10	17	-	1	2	-	1	-	12
44	11	11	18	2	1	3	-	1	-	13
48	11	13	20	4	1	3	-	1	-	14
51	12	14	24	5	1	3	1	1	-	15
52	13	17	28	6	1	3	1	1	1	16
(16年)										
-	-	-	-	-	-	-	-	-	-	イ 1
-	-	-	-	-	-	-	-	-	-	ロ 2
-	-	-	-	-	-	-	-	-	-	イロハ 3
-	-	1	-	-	-	-	-	-	-	イ 4
-	-	-	-	-	-	-	-	-	-	ロ 5
1	-	3	4	-	-	-	-	-	-	イ 6
40	8	8	19	6	-	-	-	-	-	ロ 7
1	1	1	-	-	-	-	-	-	-	イ 8
-	-	-	-	-	-	-	-	-	-	ロハ 9
-	-	-	-	-	-	-	-	-	-	イ 10
-	1	-	-	-	-	-	-	-	-	ロ 11
-	-	-	-	-	-	-	-	-	-	イ 12
-	-	-	-	-	-	-	-	-	-	ロ 13
-	-	-	-	-	-	-	-	-	-	イ 14
3	1	1	3	-	-	-	-	-	-	ロ 15
5	2	2	2	-	1	3	1	1	1	イ 16
2	-	1	-	-	-	-	-	-	-	ロ 専用住宅
-	-	-	-	-	-	-	-	-	-	

資料 消防局警防課

## 73 市営住宅建設状況

(単位 戸)

年次	総数	耐火二階	耐火中層	耐火高層	特定公共賃貸住宅	
					耐火中層	耐火高層
平成11年度	18	-	18	-	-	-
12	25	r 10	r 15	-	-	-
13	15	-	15	-	-	-
14	-	-	-	-	-	-
15	-	-	-	-	-	-

資料 都市整備局都市建築部住宅整備課

## 74 住宅統計

各年10月

### (1) 居住世帯の有無別住宅数及び

年次	住 宅			
	総 数	居 住 世 帯 あ り		
		総 数	同居世帯なし	同居世帯あり
平成5年	242 590	217 080	215 850	1 230
10	275 860	227 320	225 860	1 460

(注) 一時現在者のみの住宅とは、昼間だけ使用あるいは交代で寝泊まり等、そこでふだん居住している者が1人もいない住宅のことである。

### (2) 住宅数、人が居住する住宅以外の建物数並び

区 分	住宅数又は 住宅以外で 人が居住す る建物数	世 帯				
		総 数	主 世 帯			
			総 数	一 人 世 帯		
				設備専用 住宅に居住	設備共用 住宅に居住	
住 宅 数						
平成5年	217 080	218 320	217 080	49 290	3 930	
10	227 320	229 150	227 320	61 400	2 710	
住宅以外で人が居住する建物数						
平成5年	410	460	...	...	...	
10	560	680	...	...	...	

(注) 世帯数欄の主世帯の総数には設備専用共用「不詳」を含む。

### (3) 住宅の種類・構造、

住 宅 の 種 類 ・ 構 造	総 数	建	
		終 戦 前	終戦時～昭和45年
住 宅 総 数	227 320	8 260	38 880
(その1 住宅の種類)			
専 用 住 宅	217 600	7 730	35 940
農 林 漁 業 併 用 住 宅	1 030	240	420
店 舗 そ の 他 の 併 用 住 宅	8 690	290	2 520
(その2 構造)			
木 造	77 440	7 500	21 560
防 火 木 造	64 790	730	9 870
非 木 造	85 090	30	7 440

(注) 総数には建築の時期「不詳」を含む。

# 調査結果

1日現在

## 人が居住する住宅以外の建物数

数					人が居住する 住宅以外の 建物数	年次
居 住 世 帯 な し						
総 数	一時現在者のみ	空 き 家	建 築 中			
25 500	2 660	22 300	540		410	5
48 540	1 290	46 320	930		560	10

## に世帯の種類別世帯数及び世帯人員

数					世 帯 人 員					区分
帯		同居世帯又は住宅以外 の建物に居住する世帯			総 数	主世帯	同居世帯又は住宅以外 の建物に居住する世帯			
2人以上の世帯		総 数	普 通 世 帯	準世帯			総 数	普 通 世 帯	準世帯	
設備専用 住宅に居住	設備共用 住宅に居住									
155 220	70	1 230	250	980	594 740	592 440	2 300	890	1 410	5
163 180	-	1 830	790	1 040	607 290	603 770	3 530	2 490	1 040	10
...	...	460	130	330	8 960	...	8 960	290	8 660	5
...	...	680	210	480	19 540	...	19 540	690	18 850	10

## 建築の時期別住宅数

(平成10年)

築 の 時 期				住 宅 の 種 類 ・ 構 造
昭 和 46 ~ 55 年	昭 和 56 ~ 平 成 2 年	平 成 3 ~ 7 年	平 成 8 ~ 10 年 9 月	
61 180	60 750	36 660	21 240	総 数
57 730	58 430	36 380	21 030	専 用
240	140	-	-	農 林 漁 業
3 200	2 180	290	210	店 舗 そ の 他
26 320	14 460	4 710	2 580	木 造
21 010	17 750	11 020	4 410	防 火 木 造
13 850	28 540	20 940	14 250	非 木 造

## 74 住宅統計調査

各年10月

(4) 住宅の種類、住宅の所有の関係別住宅数、世帯数、世帯人員、1住宅当たり

住宅の種類・ 住宅の所有の関係		住宅数	世帯数	世帯人員
平成5年				
総	数	217 080	218 320	594 740
	持ち家	111 050	111 420	366 200
	借家	97 450	98 190	219 650
10年				
総	数	227 320	229 150	607 290
	持ち家	121 060	122 330	381 810
	借家	106 230	106 780	225 450
専用住宅		217 600	219 270	578 020
	持ち家	112 500	113 630	354 990
	借家	105 060	105 610	222 990
農林漁業併用住宅		1 030	1 030	3 520
	持ち家	1 000	1 000	3 500
	借家	20	20	20
店舗その他の併用住宅		8 690	8 850	25 760
	持ち家	7 550	7 700	23 320
	借家	1 140	1 140	2 440

(注) 住宅総数、専用住宅、農林漁業併用住宅、店舗その他併用住宅には住宅の所有の関係「不詳」を含む。

(5) 設備状況

年次	総数	台所		便	
		専用	共用	専用	水
平成5年	217 080	207 150	1 360	150 300	
10	227 320	226 010	1 280	184 430	

(注) 総数には設備状況「不詳」を含む。

(6) 住宅の種類、1か月当たりの家賃別借家数（1か月

住宅の種類	総数	1か月当た				
		50円未満	50～ 9 999	10 000～ 19 999	20 000～ 39 999	40 000～ 59 999
借家総数	106 230	2 200	6 890	7 440	18 030	43 300
専用住宅	105 060	2 100	6 890	7 440	17 800	42 990
農林漁業併用住宅	20	-	-	-	-	20
店舗その他の併用住宅 (特掲)	1 140	90	-	-	230	290
住宅に同居する普通世帯総数	580	540	-	-	-	-

(7) 住宅の種類、敷地に接して

住宅の種類	総数	敷地に	
		総数	2 m 未満
住宅総数	227 320	222 690	19 340
専用住宅	217 600	212 970	19 050
農林漁業併用住宅	1 030	1 030	100
店舗その他の併用住宅	8 690	8 690	190

## 結果（つづき）

1日現在

居住室数，1住宅当たり畳数，1住宅当たり延べ面積，1人当たり畳数及び1室当たりの人員

1住宅当たり 居住室数	1住宅当たり 居住室の畳数	1住宅当たり 延べ面積 (㎡)	1人当たり 居住室の畳数	1室当たり人員	住宅の種類・ 所有の関係
4.79	29.55	87.66	10.52	0.59	総
6.36	40.47	124.49	12.27	0.52	持
3.00	17.10	45.69	7.59	0.75	借
<b>4.67</b>	<b>30.25</b>	<b>87.69</b>	<b>11.32</b>	<b>0.57</b>	<b>総</b>
6.24	41.39	126.53	13.12	0.51	持
2.88	17.56	43.41	8.27	0.74	借
4.62	29.88	85.31	11.25	0.58	専
6.24	41.43	124.76	13.13	0.51	持
2.87	17.51	43.08	8.25	0.74	借
8.14	47.52	168.51	13.87	0.42	農 林 漁
8.26	48.16	171.61	13.83	0.42	持
3.00	20.00	34.00	20.00	0.33	借
5.61	37.42	137.50	12.63	0.53	店 舗
5.94	39.83	147.05	12.90	0.52	持
3.44	21.49	74.48	10.09	0.62	借

## 別住宅数

所				浴 室		年 次
洗 水 洗 ではない				あ り	な し	
共 用	専 用	共 用	共 用			
2 410	54 200	1 590		203 480	5 030	5
<b>1 550</b>	<b>40 590</b>	<b>720</b>		<b>223 980</b>	<b>3 310</b>	<b>10</b>

## 当たり間代別住宅に同居する普通世帯数－特掲

(平成10年)

り 家 賃 ・ 間 代					1カ月当たり平均家賃・間代(円)		住宅の種類
60 000～ 79 999	80 000～ 99 999	100 000～ 129 999	130 000円 以上	不 詳	家 賃 50 円 未 満 を 含 む	家 賃 50 円 未 満 を 含 ま ない	
20 240	5 680	2 160	280	-	46 092	47 065	借 家 総 数
19 840	5 660	2 070	250	-	45 998	46 938	専 用 住 宅
-	-	-	-	-	55 000	55 000	農 林 漁 業
390	20	90	20	-	54 582	59 342	店 舗 そ の 他
-	-	-	-	50	-	-	〈 特 掲 〉
-	-	-	-	-	-	-	同 居 世 帯

## いる道路の幅員別住宅数

(平成10年)

接 して いる 道 路 の 幅 員				道 路 に 接 して いない	住 宅 の 種 類
2 ～ 4m未 満	4 ～ 6	6 ～ 10	10 m以上		
96 800	69 650	27 400	9 500	4 630	総 数
94 410	66 500	24 620	8 390	4 630	専 用
560	290	70	-	-	農 林 漁 業
1 830	2 850	2 710	1 110	-	店 舗 そ の 他

## 74 住宅統計調査

各年10月

(8) 世帯の収入階級, 世帯の種類, 住宅の所有の関係別普通世帯数

世帯の収入階級	総数	主 世 帯						
		総数	持ち家	借 家				
				総数	公 営 の 借 家	公団・公 社の借家	民営借家	給与住宅
総 数	228 320	227 320	121 060	106 230	8 110	-	87 530	10 590
200 万 円 未 満	43 380	43 380	12 370	31 010	3 450	-	27 000	560
200～300万円未満	28 200	28 130	12 320	15 810	1 740	-	12 910	1 160
300～400	29 880	29 610	13 710	15 900	1 400	-	13 070	1 420
400～500	29 090	28 910	14 380	14 530	760	-	12 200	1 570
500～700	40 050	39 790	23 800	15 990	620	-	12 730	2 640
700～1000	34 700	34 560	25 110	9 450	140	-	7 250	2 060
1000～1500	17 320	17 290	14 380	2 910	-	-	1 790	1 120
1500 万 円 以 上	5 620	5 620	4 990	630	-	-	580	60

(10) 住宅の所有の関係, 家計を主に支えるものの通勤時間別

住 宅 の 所 有 の 関 係	総 数	家 計	
		15分未満	うち0分
家計を主に支える者が雇用者である普通世帯総数	137 710	27 390	2 150
持 ち 家	65 930	9 330	1 030
持 ち 家 以 外	71 180	18 050	1 130
公 営 の 借 家	4 980	880	30
公 団 ・ 公 社 の 借 家	-	-	-
民 営 借 家	55 580	13 060	340
給 与 住 宅	10 450	3 900	630
同 居 ・ 住 宅 以 外 の 建 物 に 居 住	770	220	130
〈特 掲〉			
家計を主に支える者が商工・その他の業主である普通世帯総数	29 760	20 520	16 150
持 ち 家	22 530	16 830	13 820
持 ち 家 以 外	7 230	3 690	2 330



# 結果 (つづき)

1日現在

(平成10年)

(9) 建て替え・購入・新築等別平成6年以降に  
建築された持ち家数

同居世帯・ 住宅以外の 建物に居住 する世帯	収入階級	(平成10年)					
		総数	新築の 住宅を 購入	中古 住宅の 購入	新築 (建て 替えを 除く)	建て 替え	相続・ 贈与
1000	総数						
-	200万円未満						
70	200～300万円未満						
280	300～400						
180	400～500	14 780	3 150	350	7 630	3 490	110
260	500～700						
150	700～1000						
30	1000～1500						
-	1500万円以上						

家計を主に支えるものが雇用者である普通世帯数

(平成10年)

を主に支える者の通勤時間							住宅の 所有 関係
15～29	30～59	60～89	90～119	120分以上	不詳		
49 620	49 190	8 960	1 840	320	390	総数	
21 620	27 830	5 460	1 190	290	210	持ち家	
28 000	21 360	3 500	650	30	180	持ち家以外	
1 750	1 920	350	70	-	20	公営の借家	
-	-	-	-	-	-	-	公団・公社の借家
22 640	16 580	2 740	370	30	160	民営借家	
3 370	2 710	350	130	-	-	給与住宅	
240	160	70	80	-	-	同居・住宅以外 (特掲)	
4 430	3 620	1 000	60	30	90	普通世帯総数	
2 740	2 270	550	60	30	50	持ち家	
1 690	1 340	450	-	-	50	持ち家以外	

資料 総務省統計局「住宅・土地統計調査報告」



# 第 8 章

教育・文化・観光

## 75 市内の大学・短

年次	学校数	教員数		職員数		総数	うち 留学生数	大 総数
		うち 兼務者		うち 兼務者				
平成12年	11	3 909	1 839	1 742	66	31 685	576	25 542
13	11	3 784	1 847	1 634	65	30 658	707	24 726
14	11	3 883	1 886	1 632	78	29 954	905	24 156
15	10	3 854	1 831	1 697	52	29 284	1 036	23 504
16	10	3 813	1 779	1 700	34	29 109	857	23 200
(平成16年)								
岡山大学		2 316	1 022	1 221	-	13 916	447	10 784
ノートルダム清心女子大学		212	112	67	-	2 268	3	2 227
岡山商科大学		153	63	59	-	2 374	302	2 323
岡山理科大学		542	272	202	-	6 274	74	5 863
就実大学		168	51	28	-	1 429	20	1 419
山陽学園大学(1)		70	40	34	24	377	-	377
中国学園大学		33	9	5	-	207	-	207
就実短期大学		89	55	15	-	760	3	-
山陽学園短期大学(1)		97	62	38	10	669	-	-
中国短期大学		133	93	31	-	835	8	-

(注) (1) 平成16年9月27日現在

## 76 市内の高等学校の学校数，生徒数及び教員数

(各年5月1日現在)

年次	学校数				学科数	生徒数					教員数	
	総数	本校	分校	総数		全日制		定時制		総数	うち男	
						うち男	うち男	うち男	うち男			
平成12年	25	24	1	10	26 341	13 657	25 618	13 330	723	327	1 545	1 161
13	25	24	1	10	25 974	13 376	25 072	13 038	814	334	1 527	...
14	25	24	1	10	24 889	12 851	24 047	12 526	842	325	1 507	...
15	24	24	-	10	24 072	12 373	26 185	12 028	887	345	1 499	...
16	24	24	-	12	23 459	12 030	22 526	11 653	933	377	1 492	...
(16年)												
公立	15	15	-	7	13 236	6 466	12 303	6 089	933	377	927	...
私立	9	9	-	10	10 223	5 564	10 223	5 564	-	-	565	...

資料 教育委員会教育企画総務課

## 77 市内の中学校の学校数，生徒数及び教員数

(各年5月1日現在)

年次	学校数			学級数	生徒数			教員数	
	総数	本校	分校		総数	うち男		総数	うち男
						うち男	うち男		
平成12年	37	37	-	592	20 565	10 590	1 135	681	
13	37	37	-	582	19 987	10 254	1 123	668	
14	39	39	-	580	19 408	9 859	1 161	670	
15	39	39	-	575	18 851	9 559	1 168	679	
16	39	39	-	587	18 510	9 479	1 196	687	

資料 教育委員会管理部総務課「学校基本調査結果報告書」

## 期大学の状況

(各年5月1日現在)

学 生 数								年 次
学 生		短 期 大 学			大 学 院			
男	女	総数	男	女	総数	男	女	
15 511	10 031	3 205	169	3 036	2 938	2 173	765	平成12年
14 903	9 823	2 780	128	2 652	3 152	2 325	827	13
14 487	9 669	2 518	111	2 407	3 280	2 410	870	14
13 782	9 722	2 285	75	2 210	3 495	2 536	959	15
<b>13 466</b>	<b>9 734</b>	<b>2 264</b>	<b>91</b>	<b>2 173</b>	<b>3 645</b>	<b>2 619</b>	<b>1 026</b>	<b>16</b>
(平成16年)								
6 451	4 333	-	-	-	3 132	2 222	910	岡山大学
-	2 227	-	-	-	41	-	41	清心女子大学
1 978	345	-	-	-	51	38	13	岡山商科大学
4 822	1 041	-	-	-	411	357	54	岡山理科大学
194	1 225	-	-	-	10	2	8	就実大学
-	377	-	-	-	-	-	-	山陽学園大学
21	186	-	-	-	-	-	-	中国学園大学
-	-	760	-	760	-	-	-	就実短期大学
-	-	669	-	669	-	-	-	山陽学園短大
-	-	835	91	744	-	-	-	中国短大

資料 各大学, 短期大学

## 78 市内の小中学校の学校数, 児童数及び教員数

(各年5月1日現在)

年 次	学 校 数			学 級 数	児 童 数		教 員 数	
	総 数	本 校	分 校		総 数	う ち 男	総 数	う ち 男
平成12年	89	87	2	1 276	37 612	19 314	1 866	685
13	87	85	2	1 270	37 264	19 151	1 865	684
14	86	84	2	1 283	37 297	19 116	1 878	703
15	86	84	2	1 300	37 690	19 340	1 918	710
<b>16</b>	<b>85</b>	<b>84</b>	<b>1</b>	<b>1 313</b>	<b>38 093</b>	<b>19 441</b>	<b>1 933</b>	<b>717</b>

資料 教育委員会管理部総務課「学校基本調査結果報告書」

## 79 市内の幼稚園の園数, 園児数及び教員数

(各年5月1日現在)

年 次	園 数	学 級 数	園 児 数		教 員 数	
			総 数	う ち 男	総 数	う ち 男
平成12年	87	361	8 503	4 260	505	7
13	88	369	8 651	4 343	509	12
14	85	374	8 713	4 371	512	10
15	84	366	8 640	4 336	515	14
<b>16</b>	<b>83</b>	<b>367</b>	<b>8 523</b>	<b>4 348</b>	<b>512</b>	<b>13</b>

資料 教育委員会管理部総務課「学校基本調査結果報告書」

## 80 市内の盲・ろう・養護学校の

年次	学校数	学級数					総数	
		総数	幼稚部	小学部	中学部	高等部	うち男	うち女
平成12年	6	206	6	72	48	80	696	443
13	6	201	5	71	47	78	689	434
14	6	213	5	76	47	85	718	448
15	6	214	3	77	49	85	746	465
16	6	211	4	77	47	83	754	486

## 81 市内の専修学校の学校数、生徒数及び教員数

(各年5月1日現在)

年次	学校数			生徒数						教員数(本務者)	
	国立	公立	私立	高等課程		専門課程		一般課程		総数	うち男
				うち男	うち女	うち男	うち女	うち男	うち女		
平成12年	1	-	35	161	74	5 454	2 203	582	433	387	192
13	1	-	35	178	81	5 788	2 262	606	441	410	191
14	1	-	36	145	82	6 361	2 410	556	403	420	195
15	1	-	37	158	93	6 976	2 739	582	416	433	201
16	-	-	38	158	89	7 401	2 900	613	431	442	210

資料 岡山県企画振興部統計管理課

## 82 市内の各種学校の学校数、生徒数及び教員数

(各年5月1日現在)

年次	学校数			生徒数		教員数(本務者)		
	総数	国立	公立	私立	総数	うち男	総数	うち男
平成12年	6	-	1	5	724	413	45	35
13	6	-	1	5	698	393	50	37
14	6	-	1	5	721	387	47	33
15	5	-	-	5	633	390	42	34
16	5	-	-	5	616	374	43	36

資料 岡山県企画振興部統計管理課

## 85 市立図書館蔵書冊数

### (1) 蔵書冊数

年次	総数			中央図書館			幸町図書館		
	総数	一般書	児童書	総数	一般書	児童書	総数	一般書	児童書
平成11年度	1 050 263	763 935	286 328	542 975	432 102	110 873	150 821	110 566	40 255
12	1 102 986	807 389	295 597	587 355	467 936	119 417	151 061	109 851	41 210
13	1 157 522	852 167	305 355	628 590	504 188	124 402	160 172	115 564	44 608
14	1 214 449	897 639	316 810	663 154	535 503	127 651	171 697	124 395	47 302
15	1 239 309	914 658	324 651	687 428	556 900	130 528	179 916	131 506	48 410

(注) 足守図書館、伊島図書館及び公民館は移動図書館に含まれる。

### (2) AV資料所蔵点数

年次	総数						中央図書館		
	総数	カセットテープ	コンパクトディスク	ビデオテープ	レーザーディスク	DVD	総数	カセットテープ	コンパクトディスク
平成13年度	35 630	5 269	18 272	11 358	730	1	10 383	4 878	5 270
14	38 977	5 569	19 857	12 510	730	311	11 138	5 193	5 702
15	42 004	5 732	21 735	13 296	730	511	9 227	5 357	3 605

(注) 西大寺図書館、浦安公園図書館、移動図書館では所蔵なし。(中央図書館、幸町図書館所蔵分の貸し出しを実施)

## 学校数，生徒数及び教員数

(各年5月1日現在)

年次	生徒数							教員数 (本務者) 総数
	幼稚園	小学部		中学部		高等部		
	うち男	うち男	うち男	うち男	うち男	うち男		
13	8	219	139	147	98	317	198	486
13	7	220	140	156	101	300	186	469
12	7	229	156	159	93	318	192	488
8	5	235	157	174	100	329	203	505
10	7	241	162	165	104	338	213	513

資料 岡山県企画振興部統計管理課

## 83 高等学校卒業後の状況

(各年5月1日現在)

年次	卒業者 総数	上級学校に 進学した者	就職した者	就職しつつ 進学して いる者	無業 (各種学校を 含む)	その他
平成12年	8 126	4 072	1 411	4	2 639	-
13	8 262	4 161	1 537	2	2 562	-
14	8 402	4 140	1 364	1	2 895	2
15	8 169	4 062	1 272	-	2 834	1
16	7 889	4 081	1 204	-	2 604	-

(注) 各年3月に卒業した者の状況

資料 教育委員会管理部総務課「学校基本調査結果報告書」

## 84 中学校卒業後の状況

(各年5月1日現在)

年次	卒業者 総数	上級学校に 進学した者	就職した者	就職しつつ 進学して いる者	無業 (各種学校を 含む)	その他
平成12年	7 310	7 044	78	1	186	1
13	7 062	6 844	66	3	146	3
14	6 811	6 551	55	1	202	2
15	6 691	6 488	42	1	160	-
16	6 456	6 262	55	-	137	2

(注) 各年3月に卒業した者の状況

資料 教育委員会管理部総務課「学校基本調査結果報告書」

## 及びAV資料所蔵状況

(単位 冊)(各年度未現在)

西大寺図書館			浦安総合公園図書館			移動図書館			年次
総数	一般書	児童書	総数	一般書	児童書	総数	一般書	児童書	
44 814	33 238	11 576	73 839	47 170	26 669	237 814	140 859	96 955	11
44 772	33 566	11 206	71 000	45 971	25 029	260 808	158 065	102 733	12
46 045	33 918	12 127	72 172	46 463	25 709	250 543	152 034	98 509	13
47 685	35 222	12 463	74 185	47 062	27 123	257 728	155 457	102 271	14
49 555	36 395	13 160	73 823	47 169	26 654	248 587	142 688	105 899	15

資料 市立中央図書館

(単位 点)(各年度未現在)

書館			幸町図書館						年次
ビデオテープ	レーザーディスク	DVD	総数	カセットテープ	コンパクトディスク	ビデオテープ	レーザーディスク	DVD	
235	-	-	25 247	391	13 002	11 123	730	1	平成13年度
240	-	3	27 798	351	14 139	12 270	730	308	14
260	-	5	32 732	350	18 110	13 036	730	506	15

資料 市立中央図書館

## 86 市立図書館

年次	総数			中央図書館			幸
	総数	一般書	児童書	総数	一般書	児童書	
平成11年度	738 260	652 960	85 300	226 113	211 772	14 341	249 461
12	765 135	685 935	79 200	244 488	228 467	16 021	259 769
13	762 746	691 052	71 694	245 733	230 550	15 183	268 694
14	788 582	714 334	74 248	254 501	239 045	15 456	284 552
15	808 809	734 057	74 752	251 565	234 792	16 773	308 514

年次	足守図書館			伊島図書館			移動
	総数	一般書	児童書	総数	一般書	児童書	
平成11年度	7 883	5 587	2 296	51 887	43 891	7 996	20 181
12	7 058	5 197	1 861	49 678	43 340	6 338	18 323
13	6 063	4 464	1 599	49 494	44 011	5 483	16 616
14	5 795	4 222	1 573	50 436	44 737	5 699	16 075
15	5 424	4 088	1 336	49 999	44 521	5 478	16 339

(注) 身障者家庭配本貸出人員は移動図書館貸出人員の内数。

## 87 市立図書館

年次	総数				中央図書館				幸町	
	総数	一般書	児童書	AV資料	総数	一般書	児童書	AV資料	総数	一般書
平成11年度	3 755 962	2 461 854	943 686	350 422	1 433 562	1 036 446	300 988	96 128	1 031 733	621 098
12	3 950 541	2 583 417	989 489	377 638	1 565 839	1 106 281	342 667	116 891	1 065 709	650 677
13	3 946 315	2 567 316	955 482	423 517	1 596 723	1 117 869	340 532	138 322	1 093 905	655 972
14	4 070 314	2 629 867	1 004 863	435 584	1 650 211	1 156 029	358 215	135 967	1 154 980	680 620
15	4 133 522	2 639 826	1 045 724	447 972	1 600 872	1 127 067	366 108	107 697	1 249 521	714 422

年次	足守図書館				伊島図書館				移動	
	総数	一般書	児童書	AV資料	総数	一般書	児童書	AV資料	総数	一般書
平成11年度	26 228	18 856	7 372	-	256 946	162 578	94 363	5	123 379	73 631
12	25 193	18 553	6 640	-	256 833	161 325	95 505	3	109 510	67 179
13	21 202	15 556	5 646	-	249 985	160 819	89 140	26	100 820	61 597
14	20 152	14 504	5 648	-	257 551	164 482	93 021	48	96 664	57 119
15	18 921	14 019	4 902	-	250 036	157 591	92 399	46	99 553	56 411

(注) 身障者家庭配本は移動図書館の内数。

## 88 西川アイプラザ利用状況

(単位：件、人)

年次	5Fホール		会議室(1)(2)		会議室(1)		会議室(2)		展示コーナー		視察・見学	
	件数	人員	件数	人員	件数	人員	件数	人員	件数	人員	件数	人員
平成11年度	180	19 087	81	2 183	114	1 383	68	1 313	24	6 171	4	126
12	154	18 819	63	2 005	134	1 618	57	995	18	4 770	-	-
13	145	15 176	67	2 009	99	1 179	67	1 296	21	4 658	2	38
14	161	17 210	81	2 550	176	2 257	90	1 601	17	4 697	6	202
15	159	18 869	60	1 702	200	2 369	118	2 106	16	3 918	9	195

資料 教育委員会生涯学習部生涯学習課

## 89 市立公民館利用状況

年次	本館事業										地区館数	分館事業	
	総数		主催講座		クラブ講座		室貸与		図書貸出等			回数	人員
	回数	人員	回数	人員	回数	人員	回数	人員	回数	人員			
平成11年	73 792	1 066 860	5 796	171 828	46 164	502 565	13 315	292 925	8 517	99 542	29	2 397	31 019
12	78 195	1 093 700	5 688	159 725	48 806	523 217	14 204	305 192	9 497	105 566	30	2 430	29 584
13	79 149	1 107 142	4 579	148 819	48 718	516 867	15 963	336 744	9 889	104 712	30	2 452	28 037
14	85 891	1 143 780	9 665	197 896	50 990	539 852	15 559	316 572	9 677	89 460	30	2 629	30 497
15	91 332	1 191 150	9 892	206 910	55 161	577 538	16 796	327 016	9 483	79 686	31	2 438	25 473

(注) 本表中の数字は利用延数で、本館事業には地区館及び分室事業を含む。

資料 市立中央公民館



## 貸出人員

町 図書館		西大寺図書館			浦安総合公園図書館			年次
一般	児童	総数	一般	児童	総数	一般	児童	
232 723	16 738	53 219	50 797	2 422	52 438	46 090	6 348	11
245 149	14 620	55 465	53 389	2 076	55 771	50 061	5 910	12
253 893	14 801	55 380	53 283	2 097	54 137	49 314	4 823	13
268 373	16 179	56 199	54 102	2 097	55 796	51 471	4 325	14
<b>291 010</b>	<b>17 504</b>	<b>59 570</b>	<b>57 587</b>	<b>1 983</b>	<b>57 371</b>	<b>52 560</b>	<b>4 811</b>	<b>15</b>

図書館		身障者 家庭配本	公民館			年次
一般	児童		総数	一般	児童	
14 739	5 442	(199)	77 078	47 361	29 717	11
13 770	4 553	(152)	74 583	46 562	28 021	12
12 668	3 948	(157)	66 629	42 869	23 760	13
11 983	4 092	(185)	65 228	40 401	24 827	14
<b>11 121</b>	<b>5 218</b>	<b>(115)</b>	<b>60 027</b>	<b>38 378</b>	<b>21 649</b>	<b>15</b>

資料 市立中央図書館

## 貸出冊数

(単位 冊)

図書館		西大寺図書館			浦安総合公園図書館				年次	
児童書	AV資料	総数	一般書	児童書	AV資料	総数	一般書	児童書		AV資料
195 433	215 202	323 523	215 250	86 335	21 938	316 760	188 831	110 878	17 051	11
195 453	219 579	342 942	224 537	95 884	22 521	346 631	210 871	117 294	18 466	12
195 226	242 707	338 117	222 655	94 285	21 177	337 050	203 948	112 096	21 006	13
215 717	258 643	342 282	224 757	97 074	20 451	344 601	211 718	112 665	20 218	14
<b>239 401</b>	<b>295 698</b>	<b>370 231</b>	<b>242 760</b>	<b>105 348</b>	<b>22 123</b>	<b>358 048</b>	<b>214 105</b>	<b>121 640</b>	<b>22 303</b>	<b>15</b>

図書館		身障者家庭配本				公民館				年次
児童書	AV資料	総数	一般書	児童書	AV資料	総数	一般書	児童書	AV資料	
49 650	98	(2 014)	(1 522)	(427)	(65)	243 831	145 164	98 667	-	11
42 156	175	(1 507)	(1 047)	(304)	(156)	237 884	143 994	93 890	-	12
38 944	279	(1 490)	(898)	(339)	(253)	208 513	128 900	79 613	-	13
39 288	257	(1 727)	(1 125)	(356)	(246)	203 873	120 638	83 235	-	14
<b>43 037</b>	<b>105</b>	<b>(1 135)</b>	<b>(765)</b>	<b>(278)</b>	<b>(92)</b>	<b>186 340</b>	<b>113 451</b>	<b>72 889</b>	<b>-</b>	<b>15</b>

資料 市立中央図書館

## 90 市立オリエント美術館入館状況

(単位 人,千円)

年月次	人 員			入館料
	総数	個人	団体	
平成11年度	32 728	28 793	3 935	7 839
12	40 107	34 465	5 642	9 270
13	91 631	87 034	4 597	21 847
14	40 519	34 855	5 664	15 716
15	<b>25 739</b>	<b>20 452</b>	<b>5 287</b>	<b>6 791</b>
15年4月	830	673	157	143
5	2 139	1 574	565	354
6	2 604	2 441	163	464
7	3 370	2 092	1 278	(注)
8	4 105	3 562	543	(注)
9	3 382	2 582	800	(注)
10	2 541	1 877	664	105
11	1 875	1 580	295	410
12	1 091	874	217	268
16年1月	1 239	928	311	148
2	1 291	1 072	219	178
3	1 272	1 197	75	195
				194

(注) 特別展入館料4 332千円は、特別展終了後、実行委員会から

市へ歳入

資料 市立オリエント美術館

## 91 県立博物館入館状況

(単位 人,千円)

年月次	人 員				収入金額
	総数	県立博物館扱		共通券	
個人		団体			
平成11年度	41 289	33 021	5 354	2 914	6 100
12	39 588	30 619	6 724	2 245	5 031
13	28 343	22 051	3 846	2 446	3 518
14	31 961	27 644	1 300	3 017	3 306
15	<b>34 494</b>	<b>30 996</b>	<b>3 498</b>	<b>2 651</b>	<b>4 605</b>
15年4月	2 491	2 199	292	258	202
5	3 814	3 192	622	274	248
6	2 061	1 980	81	198	184
7	1 931	1 931	-	175	179
8	7 337	7 167	170	-	1 740
9	1 782	1 469	313	225	172
10	2 770	2 442	328	509	175
11	2 653	2 198	455	449	191
12	978	871	107	76	89
16年1月	1 677	1 647	30	111	171
2	4 791	3 739	1 052	-	1 083
3	2 209	2 161	48	376	166

資料 岡山県立博物館

## 92 県総合文化セ

年次	図書館		館外奉仕 貸出冊数 (3)	蔵書総冊数 (4)	レファレンス	
	利用者 (1)	利用冊数 (2)			総数	電話
平成11年度	113 159	78 234	122 488	490 758	17 974	4 407
12	106 449	74 528	71 933	479 140	17 778	3 354
13	109 096	80 397	63 899	512 620	17 775	3 309
14	114 891	95 268	70 509	551 016	31 343	3 325
15	134 846	108 513	86 382	625 409	34 793	4 837

- (注) (1) 利用票を提出しない利用者を含む。  
 (2) 貸出冊数のみ。  
 (3) 平成11年度は自動車文庫(年に6回巡回)、へき地児童巡回文庫(年に3回巡回)、配本所(年3回更新)の貸出冊数。平成12年度からへき地指定校への配本、配本所の貸出冊数(自動車文庫・へき地児童巡回文庫は終了)。  
 (4) 各年度末現在での数字で、和書・洋書・館外奉仕を含む。  
 (5) 平成13年度より実施。

## 93 市立青年の

年次	総数		青少年団体グループ		主催事業		中学校		高等学校		大学・高専	
	団体数	利用人員	団体数	利用人員	団体数	利用人員	団体数	利用人員	団体数	利用人員	団体数	利用人員
平成11年度	471	7 884	106	1 441	23	691	1	168	4	197	-	-
12	502	8 253	118	1 444	33	1 270	1	132	3	276	2	205
13	496	8 794	103	1 314	35	960	-	-	9	410	1	39
14	615	9 343	125	1 664	36	1 112	6	334	6	463	3	56
15	745	12 839	87	1 288	33	613	-	-	4	473	-	-

## 94 市立少年自然

年次	総数				小学校			
	団体数		利用人員		団体数		利用人員	
平成11年度			145	10 365			82	6 409
12			147	11 269			81	6 678
13			142	9 766			80	6 384
14			147	10 229			78	6 316
15			169	11 304			80	6 405

## 95 市民会館

### (1) 岡山市市民会館

年次	総数		大ホ一								
	件数	利用人員	総数		洋音楽		邦音楽		舞踊		集
件数			利用人員	件数	利用人員	件数	利用人員	件数	利用人員	件数	
平成11年度	平成11年7月1日から2年間改装のため閉館										
12	1 074	219 137	175	195 920	55	80 280	5	6 000	34	28 075	33
14	1 901	241 528	208	201 080	48	51 670	14	9 950	37	27 335	41
15	2 101	234 304	205	190 934	47	42 884	15	12 870	37	33 940	39

(注) 平成13年度は平成13年7月～平成14年3月のデータ。

### (2) 西大寺市民会館

年次	総数		大ホ一								
	件数	利用人員	総数		洋音楽		邦音楽		舞踊		集
件数			利用人員	件数	利用人員	件数	利用人員	件数	利用人員	件数	
平成11年度	549	61 964	80	31 972	13	3 134	2	170	2	960	19
12	529	60 488	87	40 261	12	2 676	-	-	9	3 390	23
13	542	47 115	61	25 767	10	3 086	2	515	5	1 820	19
14	695	52 750	59	29 070	5	2 077	1	34	2	360	14
15	727	63 272	78	32 843	17	5 068	7	1 930	6	2 458	19

## ンター利用状況

(単位 人,冊,件)

サービス(参考事務)				ホ ー ル		ギ ャ ラ リ ー		年 次
文 書	面 接	E-Mail(5)	件 数	人 員	件 数	人 員		
3 648	9 919	-	163	12 400	117	120 783	平成11年度	
4 054	10 370	-	185	14 570	116	143 271	12	
3 382	10 943	141	184	13 282	122	124 832	13	
4 232	23 250	536	173	12 265	119	112 689	14	
<b>2 900</b>	<b>26 553</b>	<b>503</b>	<b>182</b>	<b>11 723</b>	<b>121</b>	<b>108 053</b>	<b>15</b>	

資料 岡山県総合文化センター

## 家利用状況

(単位 人)

小 学 校		成 人 団 体		学 校 ク ラ ブ ・ サ ー ク ル		一 般 ク ラ ブ ・ サ ー ク ル		官 公 庁		企 業 体		そ の 他		年 次
団 体 数	利 用 人 員	団 体 数	利 用 人 員	団 体 数	利 用 人 員	団 体 数	利 用 人 員	団 体 数	利 用 人 員	団 体 数	利 用 人 員	団 体 数	利 用 人 員	
2	64	9	165	19	1 129	287	3 414	3	147	5	219	12	249	11
2	80	16	463	9	505	295	3 215	9	365	6	159	8	139	12
4	105	7	152	19	1 278	293	3 043	5	239	14	459	17	452	13
4	98	10	349	14	776	353	2 915	27	355	23	996	8	225	14
<b>4</b>	<b>140</b>	<b>8</b>	<b>133</b>	<b>18</b>	<b>1 048</b>	<b>381</b>	<b>6 036</b>	<b>6</b>	<b>212</b>	<b>42</b>	<b>1 474</b>	<b>162</b>	<b>1 422</b>	<b>15</b>

資料 市立青年の家

## の家利用状況

(単位 人)

中 学 校		こ ども 会 ・ そ の 他				見 学 者 数 (別 掲)	年 次
団 体 数	利 用 人 員	団 体 数	利 用 人 員	団 体 数	利 用 人 員		
4	327	59	3 629	2 518	平成11年度		
7	341	59	4 250	2 737	12		
6	382	56	3 000	3 968	13		
6	261	63	3 652	5 262	14		
<b>5</b>	<b>258</b>	<b>84</b>	<b>4 641</b>	<b>5 968</b>	<b>15</b>		

資料 市立少年自然の家

## 利用状況

(単位 件,人)

ル							中 小 ホ ー ル				年 次	
会		劇		演 芸		映 像		会 議 室 利 用		結 婚 式 場		
利 用 人 員	件 数	利 用 人 員	件 数	利 用 人 員	件 数	利 用 人 員	件 数	利 用 人 員	件 数	利 用 人 員		
												11
												12
25 050	36	46 715	10	7 450	2	2 350	899	23 217	-	-	-	13
30 785	52	66 285	11	10 505	3	4 550	1 693	40 448	-	-	-	14
<b>26 005</b>	<b>49</b>	<b>64 235</b>	<b>15</b>	<b>8 100</b>	<b>3</b>	<b>2 900</b>	<b>1 896</b>	<b>43 370</b>	-	-	-	<b>15</b>

資料 岡山市民会館

(単位 件,人)

ル							中 小 ホ ー ル				年 次	
会		劇		演 芸		映 像		会 議 室		展 示 場		
利 用 人 員	件 数	利 用 人 員	件 数	利 用 人 員	件 数	利 用 人 員	件 数	利 用 人 員	件 数	利 用 人 員		
7 560	22	11 833	15	5 915	7	2 400	362	15 167	107	14 825	11	
9 727	19	13 251	20	8 405	4	2 812	316	11 680	105	8 547	12	
6 254	15	10 087	9	3 805	1	200	396	13 107	85	8 241	13	
7 208	21	13 866	15	5 310	1	215	560	16 031	76	7 649	14	
<b>7 988</b>	<b>14</b>	<b>9 687</b>	<b>15</b>	<b>5 712</b>	-	-	<b>570</b>	<b>19 536</b>	<b>79</b>	<b>10 893</b>	<b>15</b>	

資料 西大寺市民会館

96 岡山シンフォニー

年次	総数		大ホール		イベントホール	
	件数	利用人数	件数	利用人員	件数	利用人員
平成11年度	1 122	380 411	198	312 376	206	32 163
12	1 159	361 328	199	304 142	189	27 227
13	880	308 017	175	249 443	182	31 346
14	843	259 974	152	212 143	159	22 815
15	898	321 268	178	264 380	171	28 160
ジャンル別 (平成15年度)						
A 洋音楽	386	189 487	103	159 512	91	16 389
B 邦音楽	19	11 628	4	7 164	2	1 027
C 舞踊会	257	23 053	12	18 238	2	200
D 集会	161	79 109	50	69 730	63	6 185
E 劇	15	6 997	6	6 236	1	50
F 演芸	10	2 213	2	1 700	-	-
G 映像	5	1 894	1	1 800	-	-
H その他	45	6 887	-	-	12	4 309

(注) Hは、展示・展示販売・パーティー・ホール外の催事の控え室等での利用。

97 市営体育施

施設名	平成11年度		12年度	
	件数	人員	件数	人員
1 奥市公園野球場(含補助野球場)	1 147	81 642	1 175	84 636
2 上道公園野球場	395	12 706	458	12 437
3 向州公園野球場	341	8 519	310	8 542
4 吉井川第一緑地野球場	184	8 728	106	6 152
5 浦安野球場	191	5 120	209	6 604
6 足守運動場テニスコート	458	2 172	487	2 578
7 鳥城公園テニスコート	1 103	31 212	1 049	33 298
8 野山武道館併設テニスコート	565	4 379	525	4 067
9 東山プール併設テニスコート	903	10 947	866	10 000
10 二日市公園テニスコート	1 499	16 495	1 290	13 911
11 向州公園テニスコート	1 414	21 460	1 210	17 178
12 吉井川第一緑地テニスコート	1 396	6 087	1 362	5 756
13 牟佐テニスコート	1 006	5 373	623	4 049
14 浦安総合公園テニスコート	1 594	19 820	1 618	27 773
15 西大寺武道館	1 555	67 268	1 600	58 566
16 上南剣道練習場	88	1 884	402	4 868
17 野山武道館	1 894	13 628	1 737	12 724
18 当新田公園サッカー場	625	40 996	593	41 368
19 吉井川第一緑地多目的グラウンド	123	54 720	126	34 387
20 吉備津弓道場	780	4 602	640	5 356
21 奥市公園相撲場	14	705	17	1 112
22 野之スポーツ広場(1)	332	9 265	207	5 695
23 竜之スポーツ広場	472	14 431	647	20 319
24 東岡山スポーツ広場	306	6 516	293	6 184
25 藤田錦スポーツ広場	105	10 290	114	13 060
26 藤田都スポーツ広場	254	9 034	267	9 629
27 藤田都六区スポーツ広場	518	13 344	564	13 638
28 二日市スポーツ広場	700	13 369	641	17 570
29 牟佐多目的広場	148	3 833	190	4 170
30 市民屋内温水プール(6)	281	154 229	273	141 724
31 東山プール(5)	37	13 375	37	14 775
32 東山プール併設バレーコート	-	-	4	82
33 福谷スポーツ広場	101	1 327	77	1 630
34 津島スポーツ広場	199	6 428	196	8 223
35 小串多目的広場	195	5 046	214	5 248
36 小串テニスコート	312	1 562	250	1 326
37 神崎山公園競技場	1 065	8 797	878	27 811
38 野山スポーツ広場(2)	-	-	-	-
39 財田スポーツ広場(3)	-	-	-	-
40 財田サッカー場(4)	-	-	-	-
41 豊除テニスコート(3)	-	-	-	-

(1)平成12年10月に廃止 (2)平成13年4月供用 (3)平成13年5月供用

(4)平成13年8月共用 (5)平成14年度は改修工事のため営業休止

(6)トレーニング室を含む。平成14年度は改修工事のため、プールは7月20日から9月1日のみ営業

# ホール利用状況

(単位 件、人)

和風ホール		スタジオ1		スタジオ2		年次
件数	利用人員	件数	利用人員	件数	利用人員	
104	12 838	198	14 723	416	8 311	平成11年度
112	11 964	198	12 305	461	5 690	12
105	10 443	154	11 111	264	5 674	13
92	9 503	130	10 740	310	4 773	14
<b>88</b>	<b>10 751</b>	<b>161</b>	<b>12 500</b>	<b>300</b>	<b>5 477</b>	<b>15</b>
26	3 565	105	8 030	61	1 991	A 洋音楽
5	2 202	4	900	4	335	B 邦音楽
10	556	22	1 548	211	2 511	C 舞踊会
12	1 861	21	1 048	15	285	D 集会
1	-	4	460	3	251	E 劇
8	513	-	-	-	-	F 演芸
-	-	4	94	-	-	G 映像
26	2 054	1	420	6	104	H その他

資料 岡山シンフォニーホール

# 設利用状況

(単位 件、人)

13年度		14年度		15年度		施設名
件数	人員	件数	人員	件数	人員	
1 170	81 667	1 354	44 518	1 351	41 553	1
475	12 137	562	33 631	595	34 480	2
320	5 888	371	6 928	361	4 316	3
114	6 592	202	2 654	223	16 943	4
206	6 691	215	10 603	215	6 786	5
550	2 645	503	2 631	528	2 601	6
1 043	33 292	1 232	37 672	1 226	35 940	7
627	4 520	647	4 733	649	5 342	8
847	8 789	864	9 735	1 129	11 786	9
1 335	13 845	1 581	12 763	1 883	13 855	10
1 498	19 238	2 376	27 063	2 323	24 032	11
1 290	4 910	1 936	6 288	1 657	4 978	12
583	3 782	601	3 935	763	4 429	13
2 035	17 709	2 262	12 603	4 167	30 017	14
1 443	57 049	1 427	58 306	1 334	50 451	15
102	2 239	88	1 559	69	1 199	16
1 696	13 770	1 887	16 277	1 721	15 971	17
534	37 131	593	23 169	725	25 127	18
100	23 980	120	1 280	120	5 494	19
639	3 958	797	1 150	704	4 885	20
14	889	11	626	10	311	21
-	-	-	-	-	-	22
655	19 680	464	11 402	775	16 046	23
229	5 965	209	5 525	79	2 613	24
312	10 270	238	8 580	172	7 880	25
180	5 400	297	6 356	368	6 887	26
545	13 991	144	1 398	87	661	27
653	18 100	856	20 490	601	13 810	28
208	4 543	281	5 470	342	6 068	29
285	81 018	300	30 048	298	113 743	30
37	13 110	-	-	53	13 735	31
8	113	13	198	5	107	32
80	2 071	88	3 318	105	3 397	33
206	11 044	180	6 159	131	3 096	34
237	5 145	275	5 081	261	4 931	35
310	1 780	390	2 337	425	2 231	36
790	24 371	739	28 938	783	14 430	37
211	24 505	213	10 160	192	13 488	38
33	12 833	109	3 106	166	6 163	39
50	13 087	28	1 715	47	4 103	40
759	5 257	1 411	8 870	1 852	12 055	41

資料 教育委員会生涯学習部スポーツ振興課  
(財)岡山市公園協会

98 岡山市総合文化

年次	総数							
	総数	団体利用	自主事業	個人利用	(1)図書室	視察見学者	一般開放	
	人員	件数	人員	人員	人員	人員	人員	人員
平成11年度	149 713	1 486	135 215	7 426	3 149	-	-	3 833
12	142 914	1 756	139 783	6 883	3 106	-	-	3 800
13	145 236	1 815	142 126	6 911	2 983	-	-	3 877
14	169 159	1 747	163 662	6 964	5 497	-	-	4 032
15	185 025	1 697	177 455	7 391	7 570	-	-	3 504

年次	武道場					弓道		
	団体利用	自主事業	個人利用	一般開放	団体利用	自主事業		
	件数	人員	人員	人員	人員	人員	人員	人員
平成11年度	472	18 569	1 028	188	1 451	82	1 023	-
12	553	19 830	1 949	152	1 655	72	911	-
13	528	19 676	2 194	173	1 593	92	1 476	-
14	550	21 554	2 778	369	1 533	142	2 182	-
15	516	21 267	2 976	406	1 402	104	1 630	-

99 市内指定文化財数

(平成16年6月末現在)

分	類	種	別	国	指	定	県	指	定	市	指	定	合	計	
指定文化財	有形文化財	建造物	建造物		8		13		11				32		
			(国宝1)											(国宝1)	
		美術工芸品	石造美術		3		5		8		16				
			絵画		5		3		3		11				
			彫刻		3		6		6		15				
			工芸品		31		24		10		65				(国宝4)
			書跡典籍		2		5		3		10				
			古文書		-		-		4		4				
	無形文化財	歴史資料		2		-		5		7					
		考古資料		3		3		1		7					
		各個認定		-		2		2		4					
		保持団体等認定 (総合認定含む)		1		-		-		1					
	民俗文化財	有形民俗文化財		-		2		5		7					
		無形民俗文化財		-		3		4		7					
	記念物	史跡	史跡		15		11		9		35				
名勝				1		1		-		2			(特別名勝1)		
天然記念物			2		-		4		6				(特別天然記念物1)		
選定	選定保存技術		-		-		1		1						
伝	伝統的建造物群保存地区		-		-		-		-						
合	計				76		78		76				230		
登録	登録有形文化財				10		-		-				10		
付	重要美術品				8		-		-				8		

( )内は国宝・特別名勝・特別天然記念物の内数。

資料 教育委員会生涯学習部文化財課

# 体育館利用状況

(単位 件, 人)

第 1 競 技 場				第 2 競 技 場				年 次
団 体 利 用	自主事業	一般開放		団 体 利 用	自主事業	一般開放		
件 数	人 員	人 員	人 員	件 数	人 員	人 員	人 員	
577	101 362	1 913	-	340	14 025	4 485	2 382	平成11年度
637	100 276	955	-	481	18 554	3 979	2 145	12
688	101 497	1 002	-	499	19 279	3 715	2 284	13
609	124 520	754	-	441	15 311	3 432	2 499	14
<b>668</b>	<b>140 107</b>	<b>1 036</b>	-	<b>398</b>	<b>14 206</b>	<b>3 020</b>	<b>2 102</b>	<b>15</b>

場		ト レ - ニ ン グ 室		会 議 室	
個人利用	自主事業	個人利用	団 体 利 用		
人 員	人 員	人 員	件 数	人 員	
407	-	2 554	15	236	
364	-	2 590	13	212	
461	-	2 491	8	183	
1 683	-	3 445	5	95	
<b>2 681</b>	-	<b>4 483</b>	<b>11</b>	<b>245</b>	

(注) 件数は申請件数

自主事業……バドミントン教室等  
 (1)は平成2年度より教育委員会へ管理が  
 移管され、浦安総合公園図書館となった  
 ため、人員は加算していない。

資料 (財)岡山市公園協会

## 100 市内観光客数

(単位 千人)

観 光 地	平成11年	12年	13年	14年	15年
観 光 地 計	4 010	4 202	3 695	3 638	3 556
後 楽 園	664	1 000	694	670	672
岡 山 城 園	176	180	152	156	148
池 田 動 物 園	111	110	111	104	106
岡 山 ス カ イ ガ ー デ ン	(1) 47	67	60	65	66
林 原 美 術 館	24	45	33	22	25
夢二郷土美術館(本館・分館)	36	(2) 43	36	35	30
岡 山 市 立 オ リ エ ン ト 美 術 館	31	35	93	42	25
岡 山 県 立 美 術 館	313	250	130	150	139
岡 山 県 立 児 童 会 館	142	113	102	106	94
金 甲 山	52	44	44	48	-
吉 備 津 ・ 高 松 稻 荷	1 620	1 556	1 475	1 408	1 384
R S K バ ラ 園	207	169	199	169	145
半 田 山 植 物 園	44	44	52	50	41
そ の 他 の 岡 山 市 内	543	546	514	613	681

(1)岡山スカイガーデンは平成11年7月に開園。

(2)夢二郷土美術館の分館は平成12年2月末で閉館。

資料 経済局商工観光部観光経済交流課

## 101 岡山市観光案内所利用状況

(単位 件)

年月次	総数	観光関係	交通・地理関係	旅館関係	その他
平成11年	133 979	29 566	58 371	5 528	40 514
12	125 629	27 918	51 905	5 027	40 779
13	114 937	26 623	50 596	5 396	32 322
14	119 010	32 446	45 216	5 090	35 258
15	<b>106 814</b>	<b>31 248</b>	<b>42 582</b>	<b>4 237</b>	<b>28 747</b>
15年1月	7 391	2 016	2 974	241	2 160
2	7 512	1 959	3 363	239	1 951
3	11 188	3 303	4 514	398	2 973
4	9 589	2 883	3 832	333	2 541
5	9 720	2 882	3 954	375	2 509
6	7 449	2 102	2 985	260	2 102
7	7 393	2 145	2 960	302	1 986
8	10 932	3 074	4 178	744	2 936
9	8 940	2 705	3 413	354	2 468
10	10 582	3 321	3 926	378	2 957
11	9 708	3 173	3 766	375	2 394
12	6 410	1 685	2 717	238	1 770

資料 経済局商工観光部観光経済交流課

## 102 岡山後楽園入園状況

(単位 千人)

年月次	総数	後楽園扱		共通券	定期観光
		個人	団体		
平成11年度	752	589	108	50	6
12	924	766	114	41	3
13	710	574	100	35	1
14	660	530	98	29	3
15	<b>678</b>	<b>537</b>	<b>92</b>	<b>46</b>	<b>3</b>
15年4月	89	69	19	1	-
5	71	58	9	4	-
6	46	30	12	4	-
7	39	28	6	5	-
8	67	55	2	9	1
9	44	31	6	7	-
10	66	53	12	1	-
11	73	59	12	1	1
12	24	19	2	3	-
16年1月	49	41	4	4	-
2	39	32	3	4	-
3	71	62	5	3	1

資料 岡山県郷土文化財団岡山後楽園



### 103 岡山城入場状況

(単位 千人, 千円)

年月次	人			員			収入金額
	総数	岡山城扱		共通券	定期観光	観光業者 取扱	
		個人	団体				
平成11年度	180	74	30	47	5	6	62 198
12	169	63	44	38	4	6	64 039
13	155	95	6	33	4	5	57 617
14	154	103	6	25	3	4	55 380
15	152	82	7	43	3	4	54 281
15年4月	11	9	0	-	0	1	7 332
5	15	9	1	3	0	0	5 881
6	10	4	0	4	0	0	2 192
7	11	4	0	5	0	0	2 466
8	19	8	1	8	0	0	4 337
9	15	5	0	7	0	0	3 488
10	14	10	2	-	0	1	8 051
11	15	11	1	1	0	1	8 139
12	7	3	0	3	0	0	1 574
16年1月	13	4	0	4	0	0	2 312
2	9	4	0	4	0	0	2 215
3	14	10	0	3	0	0	6 294

(注) 総数には無料入場者を含む。

資料 経済局商工観光部観光経済交流課

### 104 岡山市半田山植物園入園状況

(単位 人, 千円)

年月次	人			収入金額
	総数	個人	団体	
平成11年度	45 509	43 019	2 490	5 990
12	44 005	41 989	2 016	8 955
13	46 981	45 376	1 605	13 252
14	24 180	22 236	1 944	6 747
15	43 843	42 652	1 191	8 390
15年4月	20 357	20 024	333	3 936
5	5 961	5 495	466	1 152
6	2 011	1 766	245	393
7	585	585	-	115
8	627	627	-	113
9	700	700	-	131
10	1 523	1 489	34	246
11	1 439	1 386	53	233
12	372	372	-	67
16年1月	938	908	30	156
2	2 663	2 663	-	476
3	6 667	6 637	30	1 372

資料 都市整備局公園緑地部緑化推進課

## 105 国民宿舎おかやま桃太郎荘利用状況

(単位 人, 千円)

年 月 次	利 用 人 員		収 入 金 額
	宿 泊	そ の 他	
平成11年度	9 440	17 275	110 519
12	8 504	17 781	99 232
13	7 915	21 397	95 600
14	10 068	33 837	146 740
15	<b>10 327</b>	<b>36 380</b>	<b>161 842</b>
15年4月	676	5 107	15 182
5	819	3 454	13 687
6	585	2 288	9 484
7	931	2 625	11 649
8	1 491	2 192	15 836
9	1 059	2 116	10 853
10	778	2 724	13 295
11	847	2 397	14 014
12	731	1 716	11 141
16年1月	716	3 902	16 505
2	583	3 722	13 714
3	1 111	4 137	16 483

資料 経済局商工観光部事業経営課

# 第 9 章

## 勞 働

## 106 就業構造基

各年10月

本表( )内は

本表の数値は、表章単位未満の位で四捨五入しており、また、総数に分類不能

### (1) 就業状態，男女別15歳以上人口

男女計		(単位 千人)						
年次	総数	有業者			無業者			
		総数	仕事 が 主な者	仕事は 従な者	総数	家事を している者	通学して いる者	その他
平成9年	524 (100.0)	329 (62.8)	274 (52.3)	54 (10.3)	195 (37.2)	97 (18.5)	42 (8.0)	56 (10.7)
14	536 (100.0)	316 (59.0)	262 (48.9)	54 (10.1)	220 (41.0)	97 (18.1)	48 (9.0)	74 (13.8)
男								
年次	総数	有業者			無業者			
		総数	仕事 が 主な者	仕事は 従な者	総数	家事を している者	通学して いる者	その他
平成9年	250 (100.0)	191 (76.4)	184 (73.6)	7 (2.8)	60 (24.0)	3 (1.2)	22 (8.8)	35 (14.0)
14	255 (100.0)	183 (71.8)	173 (67.8)	9 (3.5)	72 (28.2)	4 (1.6)	26 (10.2)	42 (16.5)
女								
年次	総数	有業者			無業者			
		総数	仕事 が 主な者	仕事は 従な者	総数	家事を している者	通学して いる者	その他
平成9年	273 (100.0)	138 (50.5)	90 (33.0)	48 (17.6)	135 (49.5)	94 (34.4)	20 (7.3)	21 (7.7)
14	281 (100.0)	134 (47.7)	89 (31.7)	44 (15.7)	147 (52.3)	93 (33.1)	22 (7.8)	32 (11.4)

資料 総務省統計局「就業構造基本調査報告」

### (2) 従業上の地位，雇用形態，男女別有業者数

男女計		(単位 千人)						
年次	総数	自営業主	家族従業者	雇用者	うち			
					正規の職員 ・従業員	パート	アルバイト	派遣、その他
平成9年	329 (100.0)	35 (10.6)	14 (4.3)	279 (84.8)	191 (58.1)	36 (10.9)	21 (6.4)	...
14	316 (100.0)	36 (11.4)	13 (4.1)	267 (84.5)	172 (54.4)	32 (10.1)	21 (6.6)	19 (6.0)
男								
年次	総数	自営業主	家族従業者	雇用者	うち			
					正規の職員 ・従業員	パート	アルバイト	派遣、その他
平成9年	191 (100.0)	23 (12.0)	2 (1.0)	165 (86.4)	132 (69.1)	2 (1.0)	9 (4.7)	...
14	183 (100.0)	25 (13.7)	2 (1.1)	156 (85.2)	117 (63.9)	3 (1.6)	11 (6.0)	9 (4.9)
女								
年次	総数	自営業主	家族従業者	雇用者	うち			
					正規の職員 ・従業員	パート	アルバイト	派遣、その他
平成9年	138 (100.0)	12 (8.7)	12 (8.7)	114 (82.6)	59 (42.8)	34 (24.6)	12 (8.7)	...
14	134 (100.0)	11 (8.2)	11 (8.2)	111 (82.8)	55 (41.0)	29 (21.6)	10 (7.5)	9 (6.7)

資料 総務省統計局「就業構造基本調査報告」

# 本調査結果

1日現在

構成比(%)

・不詳等の数値を含んでいるため、総数と内訳の合計とは必ずしも一致しない。

## (3) 職業，男女別有業者数

男女計		(単位 千人)						
年次	総数	専門的・技術的職業従事者	管理的職業従事者	事務従事者	販売従事者	サービス職業従事者	農林漁業作業者	保安職業、その他
平成9年	329 (100.0)	44 (13.4)	…	71 (21.6)	53 (16.1)	26 (7.9)	14 (4.3)	91 (27.7)
14	316 (100.0)	48 (15.2)	10 (3.2)	70 (22.2)	51 (16.1)	33 (10.4)	10 (3.2)	95 (30.1)
男								
年次	総数	専門的・技術的職業従事者	管理的職業従事者	事務従事者	販売従事者	サービス職業従事者	農林漁業作業者	保安職業、その他
平成9年	191 (100.0)	23 (12.0)	…	26 (13.6)	33 (17.3)	9 (4.7)	8 (4.2)	65 (34.0)
14	183 (100.0)	22 (12.0)	8 (4.4)	27 (14.8)	35 (19.1)	13 (7.1)	6 (3.3)	70 (38.3)
女								
年次	総数	専門的・技術的職業従事者	管理的職業従事者	事務従事者	販売従事者	サービス職業従事者	農林漁業作業者	保安職業、その他
平成9年	138 (100.0)	22 (15.9)	…	45 (32.6)	20 (14.5)	17 (12.3)	6 (4.3)	27 (19.6)
14	134 (100.0)	26 (19.4)	2 (1.5)	42 (31.3)	16 (11.9)	20 (14.9)	4 (3.0)	25 (18.7)

資料 総務省統計局「就業構造基本調査報告」

## (4) 過去1年以内の就業異動，男女別15歳以上人口

男女計		(単位 千人)					
年次	総数	継続業者	転職者	離職者	新規業者	継続非業者	
平成9年	524 (100.0)	288 (55.0)	17 (3.2)	19 (3.6)	24 (4.6)	172 (32.8)	
14	536 (100.0)	269 (50.2)	16 (3.0)	22 (4.1)	23 (4.3)	197 (36.8)	
男							
年次	総数	継続業者	転職者	離職者	新規業者	継続非業者	
平成9年	250 (100.0)	174 (69.6)	8 (3.2)	7 (2.8)	9 (3.6)	51 (20.4)	
14	255 (100.0)	158 (62.0)	8 (3.1)	10 (3.9)	11 (4.3)	61 (23.9)	
女							
年次	総数	継続業者	転職者	離職者	新規業者	継続非業者	
平成9年	273 (100.0)	114 (41.8)	9 (3.3)	13 (4.8)	15 (5.5)	121 (44.3)	
14	281 (100.0)	111 (39.5)	8 (2.8)	11 (3.9)	12 (4.3)	136 (48.4)	

資料 総務省統計局「就業構造基本調査報告」

# 106 就業構造基本

各年10月

本表( )内は

本表の数値は、表章単位未満の位で四捨五入しており、また、総数に分類不能

(5) 従業上の地位、年間就業日数、就業の規

(ア)総数

男女計

年次	総数	200日未満就業者				200～249日以上			
		総数	規則的就業者	不規則的就業者	季節的就業者	総数	35時間未満	35～42時間	43～45時間
平成9年	329 (100.0)	58 (17.6)	33 (10.0)	21 (6.4)	5 (1.5)	123 (37.4)	17 (5.2)	49 (14.9)	23 (7.0)
14	316 (100.0)	66 (20.9)	41 (13.0)	21 (6.6)	5 (1.6)	106 (33.5)	17 (5.4)	42 (13.3)	16 (5.1)

男

年次	総数	200日未満就業者				200～249日以上			
		総数	規則的就業者	不規則的就業者	季節的就業者	総数	35時間未満	35～42時間	43～45時間
平成9年	191 (100.0)	22 (11.5)	12 (6.3)	8 (4.2)	2 (1.0)	73 (38.2)	3 (1.6)	29 (15.2)	15 (7.9)
14	183 (100.0)	28 (15.3)	17 (9.3)	10 (5.5)	2 (1.1)	59 (32.2)	3 (1.6)	23 (12.6)	10 (5.5)

女

年次	総数	200日未満就業者				200～249日以上			
		総数	規則的就業者	不規則的就業者	季節的就業者	総数	35時間未満	35～42時間	43～45時間
平成9年	138 (100.0)	36 (26.1)	20 (14.5)	13 (9.4)	3 (2.2)	50 (36.2)	14 (10.1)	20 (14.5)	8 (5.8)
14	134 (100.0)	38 (28.4)	25 (18.7)	11 (8.2)	3 (2.2)	47 (35.1)	14 (10.4)	19 (14.2)	6 (4.5)

(イ)うち雇用者

男女計

年次	総数	200日未満就業者				200～249日以上			
		総数	規則的就業者	不規則的就業者	季節的就業者	総数	35時間未満	35～42時間	43～45時間
平成9年	279 (100.0)	42 (15.1)	28 (10.0)	12 (4.3)	2 (0.7)	113 (40.5)	15 (5.4)	46 (16.5)	22 (7.9)
14	267 (100.0)	49 (18.4)	35 (13.1)	11 (4.1)	2 (0.7)	98 (36.7)	14 (5.2)	39 (14.6)	16 (6.0)

男

年次	総数	200日未満就業者				200～249日以上			
		総数	規則的就業者	不規則的就業者	季節的就業者	総数	35時間未満	35～42時間	43～45時間
平成9年	165 (100.0)	16 (9.7)	11 (6.7)	4 (2.4)	1 (0.6)	67 (40.6)	2 (1.2)	27 (16.4)	14 (8.5)
14	156 (100.0)	20 (12.8)	15 (9.6)	5 (3.2)	1 (0.6)	55 (35.3)	2 (1.3)	22 (14.1)	10 (6.4)

女

年次	総数	200日未満就業者				200～249日以上			
		総数	規則的就業者	不規則的就業者	季節的就業者	総数	35時間未満	35～42時間	43～45時間
平成9年	114 (100.0)	26 (22.8)	17 (14.9)	8 (7.0)	1 (0.9)	46 (40.4)	12 (10.5)	19 (16.7)	8 (7.0)
14	111 (100.0)	28 (25.2)	21 (18.9)	6 (5.4)	2 (1.8)	43 (38.7)	12 (10.8)	18 (16.2)	6 (5.4)

# 調査結果（つづき）

1日現在

構成比(%)

・不詳等の数値を含んでいるため、総数と内訳の合計とは必ずしも一致しない。

則性，週間就業時間，男女別有業者数

(単位 千人)

就業者			250日以上就業者							年次
46～48時間	49～59時間	60時間以上	総数	35時間未満	35～42時間	43～45時間	46～48時間	49～59時間	60時間以上	
15 (4.6)	14 (4.3)	5 (1.5)	147 (44.7)	11 (3.3)	30 (9.1)	20 (6.1)	24 (7.3)	33 (10.0)	29 (8.8)	9
14 (4.4)	14 (4.4)	3 (0.9)	140 (44.3)	8 (2.5)	28 (8.9)	14 (4.4)	25 (7.9)	31 (9.8)	33 (10.4)	14

(単位 千人)

就業者			250日以上就業者							年次
46～48時間	49～59時間	60時間以上	総数	35時間未満	35～42時間	43～45時間	46～48時間	49～59時間	60時間以上	
10 (5.2)	12 (6.3)	5 (2.6)	96 (50.3)	2 (1.0)	16 (8.4)	11 (5.8)	16 (8.4)	25 (13.1)	25 (13.1)	9
10 (5.5)	11 (6.0)	3 (1.6)	93 (50.8)	2 (1.1)	15 (8.2)	9 (4.9)	16 (8.7)	23 (12.6)	27 (14.8)	14

(単位 千人)

就業者			250日以上就業者							年次
46～48時間	49～59時間	60時間以上	総数	35時間未満	35～42時間	43～45時間	46～48時間	49～59時間	60時間以上	
5 (3.6)	3 (2.2)	0 (0.0)	52 (37.7)	8 (5.8)	13 (9.4)	10 (7.2)	8 (5.8)	8 (5.8)	4 (2.9)	9
5 (3.7)	3 (2.2)	0 (0.0)	47 (35.1)	6 (4.5)	13 (9.7)	5 (3.7)	9 (6.7)	8 (6.0)	6 (4.5)	14

(単位 千人)

就業者			250日以上就業者							年次
46～48時間	49～59時間	60時間以上	総数	35時間未満	35～42時間	43～45時間	46～48時間	49～59時間	60時間以上	
14 (5.0)	13 (4.7)	5 (1.8)	124 (44.4)	8 (2.9)	27 (9.7)	18 (6.5)	21 (7.5)	28 (10.0)	22 (7.9)	9
13 (4.9)	12 (4.5)	3 (1.1)	119 (44.6)	6 (2.2)	25 (9.4)	12 (4.5)	22 (8.2)	26 (9.7)	27 (10.1)	14

(単位 千人)

就業者			250日以上就業者							年次
46～48時間	49～59時間	60時間以上	総数	35時間未満	35～42時間	43～45時間	46～48時間	49～59時間	60時間以上	
9 (5.5)	10 (6.1)	4 (2.4)	82 (49.7)	2 (1.2)	15 (9.1)	10 (6.1)	14 (8.5)	22 (13.3)	20 (12.1)	9
9 (5.8)	10 (6.4)	3 (1.9)	79 (50.6)	1 (0.6)	14 (9.0)	8 (5.1)	14 (9.0)	20 (12.8)	23 (14.7)	14

(単位 千人)

就業者			250日以上就業者							年次
46～48時間	49～59時間	60時間以上	総数	35時間未満	35～42時間	43～45時間	46～48時間	49～59時間	60時間以上	
5 (4.4)	2 (1.8)	0 (0.0)	42 (36.8)	6 (5.3)	12 (10.5)	9 (7.9)	7 (6.1)	6 (5.3)	2 (1.8)	9
4 (3.6)	2 (1.8)	0 (0.0)	40 (36.0)	5 (4.5)	12 (10.8)	5 (4.5)	8 (7.2)	7 (6.3)	4 (3.6)	14

資料 総務省統計局「就業構造基本調査報告」

## 106 就業構造基本

各年10月

本表( )内は

本表の数値は、表章単位未満の位で四捨五入しており、また、総数に分類不能

(6) 従業上の地位、所得、

男女計

年次	総数											
	総数	50万円未満	50～99万円	100～149万円	150～199万円	200～249万円	250～299万円	300～399万円	400～499万円	500～699万円	700～999万円	1000万円以上
平成9年	329 (100.0)	16 (4.9)	31 (9.4)	24 (7.3)	23 (7.0)	30 (9.1)	24 (7.3)	50 (15.2)	39 (11.9)	40 (12.2)	26 (7.9)	12 (3.6)
14	316 (100.0)	19 (6.0)	33 (10.4)	25 (7.9)	21 (6.6)	29 (9.2)	25 (7.9)	43 (13.6)	31 (9.8)	39 (12.3)	23 (7.3)	11 (3.5)
男												
年次	総数											
	総数	50万円未満	50～99万円	100～149万円	150～199万円	200～249万円	250～299万円	300～399万円	400～499万円	500～699万円	700～999万円	1000万円以上
平成9年	191 (100.0)	4 (2.1)	6 (3.1)	7 (3.7)	8 (4.2)	12 (6.3)	14 (7.3)	36 (18.8)	31 (16.2)	35 (18.3)	23 (12.0)	11 (5.8)
14	183 (100.0)	6 (3.3)	10 (5.5)	8 (4.4)	8 (4.4)	12 (6.6)	14 (7.7)	30 (16.4)	26 (14.2)	34 (18.6)	20 (10.9)	10 (5.5)
女												
年次	総数											
	総数	50万円未満	50～99万円	100～149万円	150～199万円	200～249万円	250～299万円	300～399万円	400～499万円	500～699万円	700～999万円	1000万円以上
平成9年	138 (100.0)	12 (8.7)	25 (18.1)	18 (13.0)	15 (10.9)	17 (12.3)	10 (7.2)	14 (10.1)	8 (5.8)	5 (3.6)	2 (1.4)	1 (0.7)
14	134 (100.0)	12 (9.0)	24 (17.9)	17 (12.7)	13 (9.7)	17 (12.7)	11 (8.2)	14 (10.4)	6 (4.5)	5 (3.7)	3 (2.2)	1 (0.7)

## 107 毎月勤労統計

(1) 月別1人平均月間給与額

岡山県(事業所規模5人以上)

(単位 円)

年次	現金給与総額	定期給与額	特別給与額
平成11年平均	333 494	270 568	62 926
12	335 236	273 150	62 086
13	333 452	267 518	65 934
14	320 290	262 280	58 010
15	320 009	263 252	56 757
(平成15年)			
1月	267 473	259 134	8 339
2	262 348	261 115	1 233
3	271 737	262 420	9 317
4	271 392	268 207	3 185
5	278 113	262 494	15 619
6	446 704	261 774	184 930
7	375 815	263 451	112 364
8	281 626	262 014	19 612
9	265 215	264 465	750
10	268 290	265 730	2 560
11	302 900	264 890	38 010
12	549 467	263 368	286 099

(注) 現金給与総額とは、賃金、給与、手当、賞与その他の名称のいかんを問わず、労働者に支払われたもので、所得税、社会保険料等を差し引く以前の金額。定期給与とは、労働協約、就業規則等によって、あらかじめ定められている支給条件、算定方法によって支給される給与で、時間外勤務手当等の超過労働給与を含む。特別給与とは、賞与等の一時金、ベースアップ等の差額追給分、3か月を超える期間で算定される現金給与等。

資料 岡山県企画振興部統計管理課「毎月勤労統計調査地方調査年報」



## 調査結果（つづき）

1日現在

構成比(%)

・不詳等の数値を含んでいるため、総数と内訳の合計とは必ずしも一致しない。

男女別有業者数

												(単位 千人)
うち雇用者												年次
総数	50万円未満	50～99万円	100～149万円	150～199万円	200～249万円	250～299万円	300～399万円	400～499万円	500～699万円	700～999万円	1000万円以上	
279	9	27	20	20	28	21	45	35	37	24	11	9
(100.0)	(3.2)	(9.7)	(7.2)	(7.2)	(10.0)	(7.5)	(16.1)	(12.5)	(13.3)	(8.6)	(3.9)	
267	10	29	22	18	26	23	39	28	36	22	10	14
(100.0)	(3.7)	(10.9)	(8.2)	(6.7)	(9.7)	(8.6)	(14.6)	(10.5)	(13.5)	(8.2)	(3.7)	
												(単位 千人)
うち雇用者												年次
総数	50万円未満	50～99万円	100～149万円	150～199万円	200～249万円	250～299万円	300～399万円	400～499万円	500～699万円	700～999万円	1000万円以上	
165	2	4	5	7	12	12	32	28	33	22	11	9
(100.0)	(1.2)	(2.4)	(3.0)	(4.2)	(7.3)	(7.3)	(19.4)	(17.0)	(20.0)	(13.3)	(6.7)	
156	3	7	6	6	9	13	26	23	32	19	10	14
(100.0)	(1.9)	(4.5)	(3.8)	(3.8)	(5.8)	(8.3)	(16.7)	(14.7)	(20.5)	(12.2)	(6.4)	
												(単位 千人)
うち雇用者												年次
総数	50万円未満	50～99万円	100～149万円	150～199万円	200～249万円	250～299万円	300～399万円	400～499万円	500～699万円	700～999万円	1000万円以上	
114	7	23	16	14	17	10	13	7	5	2	1	9
(100.0)	(6.1)	(20.2)	(14.0)	(12.3)	(14.9)	(8.8)	(11.4)	(6.1)	(4.4)	(1.8)	(0.9)	
111	7	22	16	12	17	10	13	5	5	3	1	14
(100.0)	(6.3)	(19.8)	(14.4)	(10.8)	(15.3)	(9.0)	(11.7)	(4.5)	(4.5)	(2.7)	(0.9)	

資料 総務省統計局「就業構造基本調査報告」

## 調査地方調査結果

(2) 月別1人平均月間出勤日数，労働時間数

岡山県(事業所規模 5人以上)		(単位 日, 時間)			
年次	出勤日数	総実労働時間	所定内労働時間	所定外労働時間	
平成 11年平均	20.3	157.0	147.6	9.4	
12	20.4	159.2	148.9	10.3	
13	20.3	157.2	148.0	9.2	
14	20.2	155.4	146.5	8.9	
15	20.2	155.1	145.5	9.6	
(平成15年)					
1月	18.7	143.7	135.1	8.6	
2	19.9	152.6	143.4	9.2	
3	20.0	155.4	144.8	10.6	
4	20.6	159.7	149.8	9.9	
5	19.9	152.7	143.8	8.9	
6	20.8	158.8	150.0	8.8	
7	21.0	159.9	150.9	9.0	
8	19.5	149.4	140.3	9.1	
9	20.4	156.9	147.1	9.8	
10	20.9	161.3	150.8	10.5	
11	20.2	154.7	144.5	10.2	
12	20.3	155.6	145.2	10.4	

(注) 出勤日数とは、その日の就業時間に関係なく、労働者が仕事のために出勤した日数で、有給であっても事業所に出勤しない日は出勤日にはならない。

所定内労働時間数とは、就業規則で定められた正規の始業時間と終業時間の間の、休憩時間を除いた実際に労働した時間。所定外労働時間数とは、早出、残業、臨時の呼び出し、休日出勤等による労働時間。

資料 岡山県企画振興部統計管理課「毎月勤労統計調査地方調査年報」

## 108 一般職業紹介状況

- (1) 「一般」とは常用と臨時の計で、「常用」とは期限を定めない仕事、または4か月以上の期限を有する仕事に就く者をいい、「臨時」とは、1か月以上4か月未満の期限を有する仕事に就く者をいう。  
 (2) 本表は、岡山公共職業安定所及び西大寺公共職業安定所管内（岡山市の外に御津郡御津町、建部町、加茂川町、赤磐郡山陽町及び邑久郡を含む）の数字である。

(単位 人、%)

年次	有効(a) 求職者数	新規求職者数 A			有効(b) 求人数	新規 求人数	就職者数 B			就職率 B/A
		総数	男	女			総数	男	女	
平成11年度	168 334	36 923	17 454	19 469	134 104	51 343	9 688	4 987	4 701	26.2
12	172 920	37 893	17 830	20 063	152 945	58 085	10 197	5 276	4 921	26.9
13	187 004	41 831	20 008	21 823	167 586	63 952	11 547	5 919	5 628	27.6
14	186 318	42 795	20 481	22 314	175 003	66 306	11 857	5 992	5 865	27.7
15	173 015	42 435	19 652	22 783	204 628	78 005	12 499	6 280	6 219	29.5

(注) 岡山パートバンク、岡山人材銀行を含む。

資料 岡山公共職業安定所

(a)前月から繰り越された求職者数に新規求職者数を加えたもの。

西大寺公共職業安定所

(b)前月から繰り越された求人数に新規求人数を加えたもの。

## 109 適用法規別労働組合組織状況

(各年6月末現在)

年次	総数		労組法適用		国労法適用		地公労法適用		国公法適用		地公法適用	
	組合数	組合員数	組合数	組合員数	組合数	組合員数	組合数	組合員数	組合数	組合員数	組合数	組合員数
平成11年	441	71 935	392	54 690	11	2 048	5	1 550	26	2 743	7	10 904
12	432	70 618	383	53 876	11	2 018	5	1 491	26	2 708	7	10 525
13	423	68 642	375	52 141	10	2 118	5	1 413	26	2 698	7	10 272
14	426	65 508	378	49 413	10	2 112	5	1 360	26	2 644	7	9 979
15	417	63 940	369	47 987	10	2 069	5	1 357	26	2 747	7	9 780

資料 岡山県商工労働部労政・雇用対策課

## 110 雇用保険の給付状況

(1) 一般

(単位 件、人、百万円)

年次	離職票提出件数			初回受給者数			受給者実人員			保険金 支給額
	総数	男	女	総数	男	女	総数	男	女	
平成11年度	18 363	7 298	11 065	12 557	5 690	6 867	62 728	30 544	32 184	10 718
12	17 265	7 935	9 330	12 709	5 552	7 157	61 916	29 251	32 665	11 101
13	19 006	8 993	10 013	14 144	6 469	7 675	68 271	33 364	34 907	12 231
14	19 009	8 723	10 286	14 065	6 369	7 696	76 886	38 619	38 267	11 575
15	15 241	6 593	8 648	11 913	5 953	5 960	61 341	29 302	32 039	8 686

(2) 日雇

(単位 件、人、百万円)

年次	受給者実人員			保険金 支給額
	総数	男	女	
平成11年度	591	443	148	31
12	548	355	193	28
13	589	398	191	32
14	579	423	156	30
15	416	281	135	21

(注) 給付金が2か月まとめて支給された場合、異等級で支給された時は、それぞれの等級で実人員として計上。

資料 岡山公共職業安定所  
西大寺公共職業安定所

## 111 労働災害発生状況

(単位 人)

年次	総数	建設業		製造業		その他の産業	
		うち 死亡者数	うち 死亡者数	うち 死亡者数	うち 死亡者数		
平成11年	682	14	4	179	2	344	8
12	661	11	5	156	-	359	6
13	707	14	5	185	1	385	8
14	741	11	5	198	1	398	5
15	682	5	2	169	1	397	2

(注) 上記は休業4日以上之死傷者数である。

本表は、岡山労働基準監督署管内(岡山市、御津郡、邑久郡)の取扱数である。

資料 岡山労働基準監督署

## 112 岡山市勤労者福祉センター利用状況

### (1) 本館

年次	総数		体育集会室		会議室他		和室		結婚式場 披露宴会場等		トレーニング 教室	
	件数	人員	件数	人員	件数	人員	件数	人員	件数	人員	件数	人員
平成11年度	2 736	99 556	252	33 484	1 659	59 556	510	3 860	4	120	311	2 536
12	2 496	86 773	194	27 977	1 828	55 027	191	1 306	-	-	283	2 463
13	2 349	73 122	174	21 970	1 670	47 810	174	1 155	-	-	331	2 187
14	2 049	66 853	150	21 665	1 476	42 242	123	937	-	-	300	2 009
15	2 257	70 380	187	25 600	1 461	41 273	148	1 157	-	-	461	2 350

(注) 結婚式場披露宴会場等の欄のうち件数は、結婚式場1室、控室5室、披露宴会場1室、写場1室をセットで使用した場合を1件とする。

### (2) 別館

年次	総数		ホール		会議室	
	件数	人員	件数	人員	件数	人員
平成11年度	1 954	22 327	43	6 078	1 911	16 249
12	134	5 644	23	3 870	111	1 774
13	100	6 018	28	4 801	72	1 217
14	147	8 011	37	6 180	110	1 831
15	127	7 303	32	5 646	95	1 657

資料 保健福祉局子育て勤労部勤労福祉課



# 第 10 章

## 社 会 福 祉

# 113 市立福祉文化会館利用状況

(1) 福祉センター

(2) 勤労青少年ホーム

(3) 市民文化ホール

年次	(単位 人)				年次	(単位 人)		(単位 人)			
	総数	うち障害者センター	うち老人センター	うち女性ホーム		利用者数	年次	ホール		ギャラリー	
						利用件数	利用人員	利用件数	利用人員	利用件数	利用人員
平成11年度	71 058	7 433	28 611	35 014	平成11年度	232	121 927	125	12 343		
12	67 144	9 145	25 913	32 086	12	233	124 441	130	17 190		
13	65 796	16 089	23 932	25 775	13	178	84 776	105	9 382		
14	53 482	9 657	21 529	22 296	14	158	68 727	91	7 530		
15	51 270	9 828	19 268	22 174	15	185	82 819	110	7 075		

資料 市立福祉文化会館

# 114 ふれあいセンター利用状況

(1) 岡山ふれあいセンター

年次	貸室											
	総数		大ホール		小ホール		リハーサル室		第1研修室		第2研修室	
	時間数	人数	時間数	人数	時間数	人数	時間数	人数	時間数	人数	時間数	人数
平成11年度	18 908	175 444	2 199	64 120	2 236	32 305	1 614	6 721	1 931	16 307	2 266	13 495
12	18 404	170 840	2 155	60 003	2 249	34 196	1 398	5 157	1 863	16 027	2 379	13 732
13	19 334	185 638	2 216	63 156	2 238	35 198	1 433	4 885	2 142	19 811	2 528	15 977
14	19 774	170 170	2 287	61 904	2 301	32 121	1 318	4 527	2 324	16 035	2 527	14 186
15	20 420	171 720	2 348	60 566	2 215	28 198	1 256	4 093	2 459	19 258	2 554	14 509

(単位:時間,人)

年次	事業												
	第3研修室		第4研修室		第5研修室		調理実習室		和室		プレイルーム		桑の湯
	時間数	人数	時間数	人数	時間数	人数	時間数	人数	時間数	人数	時間数	人数	人数
	2 035	10 927	2 265	12 127	1 897	5 436	710	3 576	1 014	2 614	741	7 816	46 004
	2 170	12 020	2 158	11 624	1 796	4 749	642	3 865	950	2 088	644	7 379	43 394
	2 281	13 298	2 347	13 922	1 759	4 847	682	3 704	1 014	2 879	694	7 961	41 314
	2 338	11 257	2 418	13 342	1 633	4 221	670	3 249	1 366	2 158	592	7 170	39 247
	2 366	13 173	2 601	13 938	1 824	4 349	757	3 330	1 549	3 059	491	7 247	38 288

(注) 平成5年5月19日から事業開始。調理実習室は東保健センターと共用。プレイルームは児童館事業と共用。

(2) 西大寺ふれあいセンター

(単位:時間,人)

年次	貸室事業													屋内温水プール		
	総数		ふれあいホール		第1研修室		第2研修室		第3研修室		調理実習室		和室		プレイルーム	
	時間数	人数	時間数	人数	時間数	人数	時間数	人数	時間数	人数	時間数	人数	時間数	人数	時間数	人数
平成11年度	8 123	59 024	1 701	33 373	1 527	6 638	1 447	5 343	1 473	4 850	406	1 351	1 090	3 253	479	4 216
12	8 815	57 095	1 814	28 738	2 061	7 977	1 736	6 941	1 350	4 789	433	1 653	847	2 837	574	4 160
13	9 905	60 563	1 958	33 895	2 298	6 835	2 085	5 997	1 464	4 940	531	1 567	1 003	3 382	566	3 947
14	9 997	66 125	2 159	35 222	2 031	6 813	1 908	6 229	1 670	5 564	558	1 732	888	2 850	783	7 715
15	9 869	66 306	2 298	37 378	1 911	7 287	1 671	6 161	1 609	4 990	547	1 444	1 089	3 115	744	5 931

(注) 平成8年8月9日から事業開始。プレイルームは児童館事業と共用。

(3) 北ふれあいセンター

(単位:時間,人)

年次	貸室事業													
	総数		マスクットホール		第1研修室		第2研修室		第3研修室		調理実習室		和室	
	時間数	人数	時間数	人数	時間数	人数	時間数	人数	時間数	人数	時間数	人数	時間数	人数
平成12年度	10 555	71 837	2 574	41 210	2 261	11 136	2 163	9 785	2 173	5 104	534	2 546	850	2 056
13	11 157	68 826	2 733	34 788	2 332	11 729	2 259	11 166	2 283	6 240	458	2 207	1 092	2 696
14	12 082	67 758	2 714	34 397	2 730	11 633	2 623	11 079	2 373	5 905	595	2 559	1 047	2 185
15	12 485	68 744	2 797	34 491	2 844	12 515	2 773	11 492	2 453	5 562	631	2 750	987	1 934

(注) 平成10年4月1日から事業開始。調理実習室は北保健センターと共用。

(4) 西ふれあいセンター

(単位:時間,人)

年次	貸室事業													
	総数		ふれあいホール		第1研修室		第2研修室		プレイルーム		調理実習室		和室	
	時間数	人数	時間数	人数	時間数	人数	時間数	人数	時間数	人数	時間数	人数	時間数	人数
平成12年度	6 406	45 290	1 276	23 460	1 586	7 296	1 886	6 422	702	4 598	491	1 686	465	1 828
13	7 162	73 660	1 411	42 436	1 722	8 211	2 224	11 598	672	8 065	468	1 609	665	1 741
14	8 495	55 122	1 248	25 851	2 393	9 910	2 356	7 130	1 071	8 297	616	1 902	811	2 032
15	10 320	57 380	1 446	21 320	2 990	13 007	2 984	8 968	1 097	8 936	921	2 566	882	2 583

(注) 平成10年6月1日から事業開始。プレイルームは児童館事業と調理実習室は西保健センターと共用。

## (5) 南ふれあいセンター

(単位:時間,人)

年次	貸室事業											
	総数		ふれあいホール		第1研修室		第2研修室		第3研修室		和室1	
	時間数	人数	時間数	人数	時間数	人数	時間数	人数	時間数	人数	時間数	人数
平成12年度	10 836	57 964	1 397	20 868	1 892	8 332	2 190	8 947	1 894	7 636	1 054	1 906
13	12 469	63 281	1 650	24 447	2 038	10 093	2 631	8 117	2 388	7 416	1 179	1 873
14	12 027	52 685	1 409	18 417	2 539	6 985	2 278	8 007	2 069	7 073	1 141	1 231
15	12 788	56 129	1 796	21 886	2 642	7 030	2 398	7 973	2 206	7 212	996	1 190

和室2		ブレイルーム		調理実習室	
時間数	人数	時間数	人数	時間数	人数
1 127	2 359	717	5 142	565	2 774
1 275	2 369	754	6 093	554	2 873
1 266	1 971	713	6 643	612	2 358
1 304	2 075	731	6 114	715	2 649

(注) 平成11年4月12日から事業開始。  
ブレイルームは児童館事業と共用。

資料 保健福祉局福祉部福祉援護課

## 115 社会福祉関係施設数

(平成16年4月1日現在)

経営主体	総数	生活保護	身体障害者福祉	知的障害者福祉	老人福祉	婦人保護	児童福祉	うち保育所	その他
総数	538	3	6	26	274	1	150	98	78
岡山市	139	-	-	-	51	-	60	43	28
岡山県	4	-	-	-	-	1	1	-	2
その他	395	3	6	26	223	-	89	55	48

(注) 児童福祉施設には障害者等の施設も含む。休止中の施設を含む。  
知的障害者福祉関係グループホーム・生活ホームを除く。

資料 保健福祉局福祉部福祉援護課

## 116 保育所の状況

年次	保育所数			収容定員			入所人員		
	総数	市立	私立	総数	市立	私立	総数	市立	私立
平成11年度末	89	43	46	9 062	4 367	4 695	9 969	4 455	5 514
12	90	43	47	9 337	4 367	4 970	10 487	4 579	5 908
13	91	43	48	9 607	4 377	5 230	11 203	4 781	6 422
14	97	43	54	10 480	4 437	6 043	12 088	4 848	7 240
15	97	43	54	10 837	4 467	6 370	12 627	4 921	7 706

資料 保健福祉局子育て勤労部保育課

## 117 生活保護状況

年次	保護率 (千分比)	総数			生活扶助		住宅扶助	
		世帯	人員	金額	人員	金額	人員	金額
平成11年度	12.2	4 999	7 589	12 316 495	6 625	4 371 752	6 008	1 231 224
12	12.9	5 228	8 034	12 712 152	6 884	4 587 124	6 241	1 303 842
13	13.5	5 419	8 451	13 204 421	7 283	4 873 333	6 637	1 414 504
14	13.9	5 562	8 768	13 565 025	7 514	5 064 236	6 884	1 520 730
15	14.7	5 808	9 267	14 132 298	7 814	5 187 614	7 238	1 623 225

(単位 世帯,人,千円)

教育扶助		介護扶助		医療扶助		その他		年次
人員	金額	人員	金額	人員	金額	人員	金額	
823	94 801	-	-	5 179	6 598 525	12	20 193	11
847	85 850	398	64 782	5 351	6 647 111	5	23 443	12
888	87 641	530	99 177	5 603	6 710 049	17	19 717	13
926	89 473	633	130 771	5 919	6 741 533	19	18 282	14
949	94 290	772	175 679	6 148	7 036 178	14	15 312	15

(注) (1) 総数は実数である。

資料 保健福祉局福祉部中央福祉事務所

(2) 保護率,世帯人員は,各年度末の数字で金額は年度計である。

(3) その他には,出産扶助,生業扶助,葬祭扶助を含む。

(4) 保護率は,人員÷前年度末現在の人口(住基人口+外国人登録人口)×1000で算出。

## 118 民生委員数

(各年末現在)

年次	総数	男	女
平成11年	956	464	492
12	966	460	506
13	1 026	468	558
14	1 029	470	559
15	1 031	463	568

資料 保健福祉局福祉部福祉援護課

## 120 高齢者

年次	老人保健医療費給付状況		ホームヘルパー	敬老祝金	老人クラブ及び補助金支給		
	対象者(a)(人)	給付額(百万円)	訪問世帯数(b)	支給対象者	クラブ数	会員数	支給額(千円)
11	66 264	59 130	2 104	-	658	40 125	37 996
12	69 816	53 985	65	-	659	39 957	37 729
13	73 064	55 586	53	-	653	39 426	35 927
14	73 375	55 869	41	-	642	38 887	35 608
15	70 528	55 053	40	-	642	38 675	35 566

(注) (a) は年末現在, その他は年度末現在の数字。

平成12年度介護保険制度開始により(b)は生活支援訪問事業分のみ数字としている。

特別養護も介護保険制度へ移行。

## 121 障害者

年次	身体障害者 手帳交付者	知的障害者療育 手帳交付者	精神障害者保健 福祉手帳交付者	ホームヘルパー 訪問世帯 (a)	重度心身障害者医療費給付	
					対象者	給付額
平成11年度	19 431	2 797	89	217	9 118	955 364
12	20 163	2 847	88	167	9 518	927 718
13	20 904	2 938	164	163	9 794	1 017 991
14	22 102	3 110	192	165	10 281	1 091 149
15	22 665	3 316	238	(1) 452	10 753	1 261 052

(注) (a) 有料を含む。

(1)は訪問人数

(b) は年末現在, その他は年度末現在の数字。

## 122 拠出制国民

年次	加入者数			第1号 被保険者数	若年任意加入
	総数	男	女		
平成11年度末	153 764	44 416	109 348	91 110	201
12	160 196	48 404	111 792	98 408	178
13	162 460	50 429	112 031	101 516	167
14	161 450	50 567	110 883	101 125	163
15	160 973	50 754	110 219	101 154	169

## 123 国民年金

年次	拠出制							年 数
	総数	母子年金	遺児年金	遺族 基礎年金	寡婦年金	障害年金	障害 基礎年金	
平成11年度末	77 754	21	-	234	156	684	1 056	28 850
12	82 012	17	-	224	131	651	1 109	27 451
13	86 519	11	-	224	128	627	1 173	26 139
14	90 275	5	-	92	66	547	1 107	24 493
15	94 151	3	-	94	66	510	1 187	23 096

(注) 母子年金件数には準母子を含む。死亡一時金は当該年度計である。

(注) 平成13年度末までは受給権者数。平成14年度以降は受給者数。



## 119 世帯の労働力類型別被保護世帯数

(各年12月)

年次	総数	世帯主が働いている世帯				世帯主は働いていないが、世帯員が働いている世帯	働く者がいない世帯
		常雇労働者	日雇労働者	内職者	その他の就労者		
平成11年	4 995	519	59	15	42	62	4 298
12	5 155	568	74	8	40	69	4 396
13	5 352	612	78	13	39	87	4 523
14	5 542	709	66	9	43	83	4 632
15	5 725	750	49	11	35	87	4 793

資料 保健福祉局福祉部中央福祉事務所

## 福祉状況

老人ホーム種類別措置人員							年次
養護	特別養護	軽費(A・B型)	軽費(ケアハウス)	有料			
281	1 562	93	561	30			11
292	-	82	718	19			12
292	-	85	781	41			13
299	-	87	775	178			14
300	-	82	782	294			15

資料 保健福祉局福祉部高齢者福祉課  
保健福祉局福祉部福祉援護課

## 福祉状況

(単位 人, 世帯, 千円)

障害児福祉 手当受給者	特別障害者 手当受給者	福祉手当 受給者(経過 的措置分)	特別児童扶養 手当受給者	市児童福祉 年金受給者	(b)福祉施設入所人員		年次
					身体障害者	知的障害者	
311	511	96	724	774	224	598	11
331	494	84	772	828	226	596	12
308	498	75	768	853	245	684	13
322	473	65	781	582	259	680	14
325	495	56	852	612	247	713	15

資料 保健福祉局福祉部障害福祉課 保健福祉局福祉部福祉援護課  
岡山県保健福祉部障害者福祉課 保健福祉局保健部保健管理課

## 年金加入状況

高齢任意加入	第3号 被保険者	免除者数		年次
		法定	申請	
1 395	61 058	5 205	19 935	11
1 266	60 344	5 442	22 810	12
1 251	59 526	5 740	25 674	13
1 297	58 865	5 823	20 984	14
1 396	58 254	5 931	24 335	15

資料 市民局市民サービス部国民年金課

## 給付状況

金			福祉年金受給(権)者数			年次	
老齢 基礎年金	特別 一時金	死亡 一時金	総数	老齢 福祉年金	障害 基礎年金		遺族 基礎年金
46 559	2	192	5 413	1 217	4 195	1	11
52 236	1	192	5 227	956	4 270	1	12
58 054	0	163	5 123	737	4 385	1	13
63 794	2	169	4 574	399	4 174	1	14
69 033	1	161	4 595	319	4 276	-	15

資料 市民局市民サービス部国民年金課

## 124 市民交通傷害保険金支払状況

(単位 人, 千円, 件)

年次	加入者数	保険料総額	保 険 金 支 払 状 況									
			総 数		死 亡		後遺障害		治療 6か月以上		治療 5か月以上 6か月未満	
			件数	金額	件数	金額	件数	金額	件数	金額	件数	金額
平成11年度	181 933	87 227	1 755	55 960	18	18 000	3	3 000	40	4 800	34	3 060
12	173 072	82 969	1 605	61 650	28	27 280	5	4 140	27	3 240	19	1 710
13	166 135	79 640	1 574	59 110	29	28 500	2	895	28	3 360	14	1 260
14	153 830	92 173	1 493	49 330	19	18 300	2	1 760	33	3 960	23	2 070
15	140 624	67 427	1 425	54 215	20	20 000	5	4 880	36	4 320	20	1 800

年次	保 険 金 支 払 状 況											
	治療 4か月以上 5か月未満		治療 3か月以上 4か月未満		治療 2か月以上 3か月未満		治療 1か月以上 2か月未満		治療 1週間以上 1か月未満		治療 1週間未満	
	件数	金額	件数	金額	件数	金額	件数	金額	件数	金額	件数	金額
平成11年度	32	2 240	88	4 400	182	5 460	339	6 780	625	6 250	394	1 970
12	41	2 870	86	4 300	157	4 710	291	5 820	565	5 650	386	1 930
13	45	3 150	83	4 150	157	4 710	276	5 520	573	5 730	367	1 835
14	35	2 450	77	3 850	147	4 410	277	5 540	518	5 180	362	1 810
15	48	3 360	82	4 100	133	3 990	258	5 160	498	4 980	325	1 625

(注) 加入者数は各年度末現在。

資料 市民局市民協働部生活安全課

## 125 国民健康保険老人医療給付状況

(単位 件, 百万円)

年次	件数	費用額	老人保健負担分	一部負担金
平成11年度	1 213 574	46 227	43 130	3 097
12	1 300 928	44 028	40 793	3 235
13	1 408 864	46 573	42 934	3 639
14	1 500 680	47 931	43 826	4 105
15	1 501 674	48 355	42 841	5 514

資料 市民局市民サービス部国民健康保険課

## 126 国民健康保険加入状況

(単位 世帯, 人)

年次	被 保 険 者 数 (a)		被保険者資格取得者数		被保険者資格喪失者数	
	世帯数	人員	世帯数	人員	世帯数	人員
平成11年度	94 926	175 054	13 930	26 736	9 265	19 079
12	99 213	181 838	14 673	27 696	10 193	20 716
13	103 401	188 498	14 565	29 774	10 800	23 784
14	r 107 738	r 195 391	(b) …	32 195	(b) …	23 595
15	112 476	202 847	…	31 622	…	26 181

(注) (a) 被保険者数は年度間の各月末現在平均である。平成13年度以前については4月～3月ベース、平成14年度以降については3月～2月ベースで集計

(b) 平成14年度以降は、報告様式変更のため未集計

資料 市民局市民サービス部国民健康保険課

## 127 国民健康保険給付状況

### (1) 療養の給付

(単位 件, %)

年次	件数								
	総数	診療分					薬剤支給	食事療養費支給 (再掲)	訪問看護療養費支給
		小計	入院	入院外	歯科	1人当たり 受診回数			
平成11年度	1 319 282	1 084 617	31 258	868 137	185 222	8.58	233 672	29 350	993
12	1 382 631	1 119 711	30 796	896 514	192 401	8.61	262 215	28 791	705
13	1 454 350	1 153 182	31 128	922 236	199 818	8.65	300 415	29 009	753
14	1 393 420	1 096 775	29 362	871 752	195 661	7.99	295 800	27 326	845
15	1 660 053	1 302 117	33 424	1 036 159	232 534	8.98	356 897	31 363	1 039

年次	費用額 (百万円)								
	総数	診療分					薬剤支給	食事療養費支給	訪問看護療養費支給
		小計	入院	入院外	歯科	1件当たり 費用額(円)			
平成11年度	29 772	26 566	11 887	11 932	2 747	24 493	1 956	1 193	57
12	30 716	27 307	12 161	12 313	2 833	24 389	2 211	1 156	41
13	31 931	28 110	12 453	12 702	2 954	24 376	2 620	1 158	43
14	29 644	26 027	11 533	11 694	2 800	23 731	2 512	1 053	52
15	35 228	30 829	13 411	14 134	3 284	23 676	3 141	1 194	64

(注) 療養の給付は、平成10～13年度については4月～3月ベース、平成14年度については4月～2月ベース  
平成15年度については3月～2月ベースで算定

年次	日数					費用額負担区分		
	総日数 (千日)	1件当たり日数 (日)	保険者負担分		その他の負担分 (百万円)			
			被保険者負担分 (百万円)	その他の負担分 (百万円)				
平成11年度	2 950	2.24	21 212	7 624	936			
12	2 957	2.12	21 944	7 810	963			
13	2 973	2.04	22 827	7 981	1 124			
14	2 763	1.98	21 233	7 261	1 149			
15	3 194	1.92	25 202	8 688	1 339			

(注) 食事療養費支給は入院中の食事に対する給付。

### (2) 療養費の支給

(単位 件, 百万円)

年次	療養費			高額療養費		出産育児一時金		葬祭費	
	件数	費用額	支給額	件数	支給額	件数	支給額	件数	支給額
平成11年度	18 089	204	155	25 130	2 344	919	276	2 697	189
12	18 506	179	132	24 932	2 402	978	293	2 691	188
13	20 674	193	140	25 205	2 409	926	278	2 822	198
14	21 811	193	140	25 851	2 471	1 016	305	2 961	207
15	23 976	213	153	27 135	2 744	963	289	3 004	210

資料 市民局市民サービス部国民健康保険課



# 第 11 章

保健・医療・環境・清掃

## 128 人口動態

年次	出生数			死亡数	婚姻数	離婚数	(再掲)			周産期死亡数
	総数	男	女				低体重児出生数	乳児死亡数	新生児死亡数	
平成11年	6 913	3 626	3 292	4 573	4 191	1 402	610	27	15	39
12	6 969	3 561	3 408	4 511	4 274	1 490	617	25	10	25
13	6 878	3 586	3 292	4 604	4 421	1 640	602	22	11	42
14	6 951	3 529	3 422	4 519	4 210	1 616	582	19	7	35
15	<b>6 566</b>	<b>3 310</b>	<b>3 256</b>	<b>4 739</b>	<b>4 024</b>	<b>1 548</b>	<b>553</b>	<b>19</b>	<b>9</b>	<b>24</b>
(平成15年)										
1	577	306	271	542	238	107	38	-	-	1
2	476	231	245	390	278	139	45	1	-	2
3	555	279	276	461	428	155	48	1	-	1
4	575	293	282	366	363	145	59	3	2	3
5	532	258	274	358	361	140	38	1	1	1
6	571	297	274	347	336	148	48	2	-	1
7	555	276	279	307	335	113	51	2	1	1
8	598	297	301	357	258	115	58	2	1	2
9	552	291	261	368	257	126	34	-	-	4
10	576	286	290	412	362	136	45	5	2	1
11	477	238	239	380	480	105	37	-	-	4
12	522	258	264	451	328	119	52	2	2	3

(注) 厚生労働省の人口動態統計調査による数値。

資料 保健福祉局保健部保健管理課

## 129 合計特殊出生率

年次	岡山市	岡山県	全国
平成2年	1.59	1.66	1.54
7	1.49	1.55	1.42
12	...	1.51	1.36

資料 保健福祉局保健部「保健衛生年報」  
総務省統計局「社会生活統計指標」

## 130 死因別死亡者数

(単位 人)

年次	総数	脳血管疾患	悪性新生物	老衰	全結核	心疾患	肺炎及び気管支炎	不慮の事故及び有害作用	自殺	その他
平成10年	4 289	582	1 332	94	10	676	390	192	116	897
11	( 100.0)	( 13.6)	( 31.1)	( 2.2)	( 0.2)	( 15.8)	( 9.1)	( 4.5)	( 2.7)	( 20.9)
12	4 571	613	1 348	113	12	715	469	205	114	982
13	( 100.0)	( 13.4)	( 29.5)	( 2.5)	( 0.2)	( 15.6)	( 10.3)	( 4.5)	( 2.5)	( 21.5)
14	4 511	595	1 418	117	13	682	420	195	130	941
15	( 100.0)	( 13.2)	( 31.4)	( 2.6)	( 0.3)	( 15.1)	( 9.3)	( 4.3)	( 2.9)	( 20.9)
16	4 604	636	1 379	110	8	732	431	200	121	987
17	( 100.0)	( 13.8)	( 30.0)	( 2.4)	( 0.2)	( 15.9)	( 9.4)	( 4.3)	( 2.6)	( 21.4)
18	<b>4 519</b>	<b>548</b>	<b>1 411</b>	<b>80</b>	<b>8</b>	<b>743</b>	<b>435</b>	<b>203</b>	<b>123</b>	<b>968</b>
19	( 100.0)	( 12.1)	( 31.2)	( 1.8)	( 0.2)	( 16.5)	( 9.6)	( 4.5)	( 2.7)	( 21.4)

(注) 老衰は精神病の記載のないもののみ。  
( )内は構成比(%)。

資料 保健福祉局保健部保健管理課

### 131 母子保健事業状況

(単位 延人数)

年次	健康相談・教育				乳幼児健康診査			
	母(両)親級 相談	妊婦相談	育児相談	電話育児 相談	3~5か 月児健診	7・8か 月児健診	1歳6か 月児健診	3歳児 健診
平成11年度	596	693	2 661	1 748	6 506	4 968	5 724	5 027
12	745	706	3 867	1 480	6 474	4 720	5 792	5 186
13	836	788	4 198	1 717	6 393	4 526	5 645	5 372
14	740	685	4 558	1 507	6 481	4 366	5 683	5 341
15	906	844	4 412	1 367	6 214	4 146	6 004	5 320

(注) 育児相談は乳児のみの相談数である。

資料 保健福祉局保健部保健管理課

### 132 老人保健事業状況

年次	健康手帳 交付 (冊)	健康教育		健康相談		健康	
		回数	人数	回数	人数	基本健 診	胃がん 検診
平成11年度	10 735	700	24 288	940	13 559	45 009	34 289
12	12 070	759	21 767	772	6 649	46 035	34 385
13	12 485	653	22 078	813	6 128	47 232	34 679
14	12 200	983	31 299	483	6 552	48 873	35 341
15	44 322	925	27 955	1 853	5 644	53 523	38 314

康診査 (人)				機能訓練		訪問指導		年次
子宮が ん検診	乳がん 検診	肺がん 検診	大腸が ん検診	回数	人数	人数	件数	
17 149	21 602	56 578	33 729	494	3 188	655	5 084	11
15 287	19 527	55 598	34 965	310	2 935	793	3 175	12
16 243	20 936	55 536	36 060	315	2 812	465	2 622	13
15 521	20 719	56 355	37 455	241	2 308	323	2 052	14
16 363	21 578	59 806	40 669	192	1 578	243	1 473	15

資料 保健福祉局保健部保健管理課

### 133 精神保健相談事業状況

年次	保健所来所 相談件数(延)		電話相談 件数(延)
	定例 相談日	相談日 以外	
平成11年度	175	878	2 577
12	164	912	3 306
13	190	814	3 603
14	174	867	3 797
15	177	1 082	4 206

資料 保健福祉局保健部保健管理課

### 134 特定給食施設等数

年次	特定給食施設数		その他の給食施設数	
	管理栄養 士、栄養士 配置	栄養士の いない 施設	管理栄養 士、栄養士 配置	栄養士の いない 施設
平成11年度	222	40	83	58
12	219	48	115	84
13	217	50	118	73
14	219	55	120	59
15	225	47	120	58

資料 保健福祉局保健部保健管理課

### 135 予防接種実施状況

年次	ポリオ	三種混合	二種混合 (乳幼児)	麻しん	二種混合 (小学校6年生)	風しん	日本脳炎	インフルエンザ
平成11年度	13 632	27 513	67	6 454	3 117	7 275	17 191	-
12	11 606	25 975	65	6 854	2 771	7 906	17 944	-
13	13 775	27 067	72	7 196	2 752	8 035	18 880	27 438
14	13 564	26 779	31	6 673	2 638	8 604	19 432	26 305
15	13 442	27 265	35	7 246	2 836	14 426	20 811	42 772

(注) 二種混合(乳幼児)は、三種混合対象者のうち百日せき罹患者に実施。

資料 保健福祉局保健部保健管理課

### 136 結核予防事業実施状況

(ア) 間接撮影精密検査

(単位 人)

年次	間接撮影 実施人員	精密検査		
		精密検査者	密患者	検査者
平成11年度	26 528	451	4	14
12	23 628	324	4	9
13	21 656	300	3	-
14	20 058	201	3	-
15	18 752	207	3	-

(イ) ツベルクリン反応, BCG

(単位 人)

年次	接種種	ツベルクリン反応検査			BCG接種者
		判定	陽性(+)	陰性(-)	
平成11年度	7 213	7 227	64	7 163	7 095
12	6 662	6 654	65	6 589	6 512
13	6 909	6 901	61	6 840	6 782
14	6 964	6 946	63	6 883	6 825
15	6 788	6 771	52	6 719	6 680

資料 保健福祉局保健部保健管理課

### 137 主要伝染病等の発生状況

年次	一類 感染症	二類感染症					三類 感染症	四類感染症 (対象33疾病のうち届出のあったもの)													イ ン フ ル エ ン ザ	結 核	食 中 毒			
		コ レ ラ	細 菌 性 赤 痢	腸 チ フ ス	パ ラ チ フ ス	ジ フ テ リ ア		ポ オ	腸 管 出 血 性 大 腸 菌 感 染 症	梅 毒	破 傷 風	劇 症 型 溶 血 性 レ ン サ 球 菌 感 染 症	急 性 ウ イ ル ス 性 肝 炎	ア メ ー バ 赤 痢	ツ ツ ガ ム シ 病	後 天 性 免 疫 不 全 症 候 群	ジ ア ル ジ ア 病	ク ロ イ ツ フ エ ル ト ・ ヤ コ ブ 病	バ イ コ マ イ シ ン 耐 性 腸 球 菌 感 染 症	レ ジ オ ネ ラ 症				日 本 脳 炎	Q 熱	先 天 性 風 疹 症 候 群
		11	-	-	6	-		-	-	33	9	1	1	19	1	1	1	-	-	-				-	-	-
12	-	-	4	1	1	-	18	10	-	1	10	4	3	3	1	-	-	-	-	-	-	-	-	251	148	3
13	-	-	2	-	-	-	38	10	1	-	8	3	-	1	1	1	1	-	-	-	-	-	-	757	136	2
14	-	(2)	-	-	-	-	50	5	1	-	6	5	1	3	2	-	-	3	1	1	1	1	1	2 649	167	3
15	-	-	1	-	-	-	46	4	-	-	11	4	1	3	-	-	-	6	-	-	-	-	-	7 773	99	8

(注) ( )は疑似症で再掲。インフルエンザは、岡山市内の学級閉鎖実施校・園(幼・少・中)の患者数である。

平成11年4月1日より、「感染症予防及び感染症の患者に対する医療に関する法律」が施行された。

資料 保健福祉局保健部保健管理課 保健福祉局保健部生活衛生課  
教育委員会学校教育部保健体育課

### 138 健康づくりボランティア組織等の状況

年次	愛育委員協議会		栄養改善協議会		おやこクラブネットワーク	
	組織数	委員数	組織数	委員数	クラブ数	会員数
平成11年度	90	4 773	67	1 207	79	8 626
12	91	4 812	66	1 290	80	8 226
13	91	4 855	64	1 217	80	8 015
14	91	4 892	63	1 238	80	7 411
15	91	4 906	61	1 254	80	7 066

資料 保健福祉局保健部保健管理課



### 139 保健所保健師訪問指導状況

年次	総 数	感 染 症	結 核	痴 呆 性 老 害	そ の 他 精 神 障 害	ア ル コ ー ル 依 存 症	思 春 期	生 活 習 慣 病 (老保)	そ の 他 の 生 活 習 慣 病	未 熟 児	新 生 児	乳 児	幼 児	児 童 虐 待	妊 婦	産 婦	心 身 障 害 児 者	小 児 慢 性 特 定 疾 患	難 病	ね た き り 老 保	そ の 他
平成11年度	4 871	31	390	115	963	82	—	430	181	161	96	344	539	—	73	264	215	12	393	380	202
12	6 116	29	395	88	1 305	77	—	729	247	178	82	476	828	—	91	375	259	10	448	265	234
13	5 425	52	371	54	1 204	88	—	618	180	160	78	461	816	—	85	320	174	6	385	116	257
14	5 677	60	492	71	1 360	58	—	404	130	122	120	502	922	—	112	399	202	2	386	67	268
15	5 720	33	370	67	1 531	83	10	289	82	97	92	394	1 110	234	80	337	284	7	339	37	244

資料 保健福祉局保健部保健管理課

### 140 献血状況

年次	(単位 人)			
	総 数	200ml 献 血	400ml 献 血	成 分 献 血
平成11年度	35 104	8 549	11 950	14 605
12	32 546	7 650	11 314	13 582
13	32 856	7 098	11 454	14 304
14	35 507	7 986	11 474	16 047
15	36 564	8 685	11 278	16 601

資料 保健福祉局保健部保健管理課

### 141 市内医療施設数, 医療従事者数

年次	医 療 施 設 数			医 療 従 事 者 数 (a)					病 床 数 ( c )
	病 院	一般診療所	歯科診療所	医 師	歯科医師	薬 剤 師	看 護 師(b)	助 産 師	
平成11年	59	609	362	…	…	…	…	…	11 795
12	61	605	370	2 183	769	1 627	7 761	156	11 827
13	61	612	379	…	…	…	…	…	11 735
14	60	617	392	2 389	812	1 675	8 080	133	11 713
15	59	621	390	…	…	…	…	…	11 622

(注) 医療施設数, 病床数は4月1日現在の数値である。資料 保健福祉局保健部保健管理課

医師・歯科医師・薬剤師調査は隔年実施で, 各年12月末の数値である。

(a) 医療従事者は「従業地」による。

(b) 看護師には准看護師が含まれている。

(c) 病床数は病院のみ。

## 142 市民病院科別患者数

### (ア) 入院患者

年次	総数	内科	神経内科・精神科	外科	整形外科	脳神経外科	産婦人科
平成11年度	123 673	58 776	1 984	12 467	19 648	7 496	8 595
12	132 342	60 361	2 799	16 572	19 726	8 598	9 140
13	133 728	60 675	2 993	15 475	19 953	10 376	9 853
14	131 204	57 901	3 748	15 001	19 535	12 842	9 445
15	131 852	57 946	2 357	15 159	19 401	15 494	7 468

眼科	耳鼻咽喉科	小児科	皮膚科	泌尿器科	麻酔科	形成外科	年次
2 968	1 908	1 658	2 619	5 114	440	-	11
2 613	2 851	1 896	2 077	5 373	336	-	12
1 850	3 179	2 290	1 901	4 839	344	-	13
2 076	2 463	1 994	2 106	3 903	190	-	14
2 436	2 308	2 238	1 831	5 099	115	-	15

### (イ) 外来患者

年次	総数	内科	神経内科・精神科	外科	整形外科	脳神経外科	産婦人科
平成11年度	224 540	59 108	7 984	11 143	21 113	7 794	10 554
12	229 058	57 775	8 871	11 782	22 527	8 022	10 596
13	233 238	60 178	8 998	11 821	23 242	8 988	11 157
14	196 023	57 879	6 679	11 092	22 014	9 058	11 170
15	198 857	57 564	6 772	11 829	23 250	9 542	10 126

(注) 形成外科は平成14年1月開設

眼科	耳鼻咽喉科	小児科	皮膚科	泌尿器科	放射線科	リハビリテーション科	麻酔科	形成外科	年次
14 876	31 369	5 553	15 339	8 444	231	30 142	890	-	11
14 831	32 556	5 307	15 457	8 733	215	31 354	1 032	-	12
14 494	30 233	7 520	13 603	8 796	235	33 521	452	...	13
12 176	27 595	7 970	10 468	6 783	236	11 967	689	247	14
12 650	28 715	8 823	12 035	6 879	259	9 353	821	239	15

資料 病院局経営総務課

### 143 吉備病院科別患者数

#### (ア) 入院患者

年次	総数	内科・放射線科	外科	産婦人科	耳鼻咽喉科	眼科
平成11年度	21 201	19 390	1 811	-	-	-
12	20 545	16 793	3 752	-	-	-
13	20 334	18 424	1 910	-	-	-
14	18 873	18 422	451	-	-	-
15	17 626	17 626	-	-	-	-

#### (イ) 外来患者

年次	総数	内科・放射線科	外科	産婦人科	耳鼻咽喉科	眼科
平成11年度	29 845	15 834	6 372	4 587	1 470	1 582
12	33 659	15 540	9 775	4 565	1 726	2 053
13	34 632	16 335	9 902	4 890	1 498	2 007
14	32 345	17 208	7 332	4 633	1 132	2 040
15	27 719	16 215	4 722	4 066	970	1 746

資料 病院局経営総務課

### 144 せのお病院科別患者数

#### (ア) 入院患者

年次	総数	内科	外科	整形外科	眼科	耳鼻咽喉科	婦人科	皮膚科	脳神経外科
平成11年度	22 279	14 900	2 947	4 432	-	-	-	-	-
12	22 901	15 241	2 649	5 011	-	-	-	-	-
13	22 909	14 304	3 020	5 585	-	-	-	-	-
14	22 503	14 115	3 053	5 335	-	-	-	-	-
15	21 066	13 491	2 460	5 115	-	-	-	-	-

#### (イ) 外来患者

年次	総数	内科	外科	整形外科	眼科	耳鼻咽喉科	婦人科	皮膚科	脳神経外科
平成11年度	41 589	26 683	3 002	8 216	2 433	1 255	-	-	-
12	45 092	26 505	3 579	8 743	2 587	3 319	64	295	-
13	45 384	25 733	3 767	10 009	2 471	2 522	359	475	48
14	46 409	26 083	4 583	11 250	2 524	1 585	181	-	203
15	40 886	23 651	4 224	8 873	2 649	1 243	246	-	-

(注) 平成12年11月に婦人科外来を新設。

平成12年10月～平成13年11月に皮膚科外来を設置。

平成13年12月～平成15年2月に脳神経外科外来を設置。

資料 病院局経営総務課

### 145 岡山市夜間・休日急患診療所受診状況

(単位 人, 日)

年次	休日			昼間			夜間		
	年間患者数	診療日数	1日平均患者数	年間患者数	診療日数	1日平均患者数	年間患者数	診療日数	1日平均患者数
平成11年度	3 581	71	50.4	4 216	366	11.5			
12	3 062	71	43.1	3 706	365	10.2			
13	3 412	72	47.3	4 149	365	11.4			
14	3 944	71	55.5	5 143	365	14.1			
15	3 453	71	48.6	4 609	366	12.6			

資料 保健福祉局保健部保健管理課

### 146 在宅当番医受診状況

(単位 人)

年次	年間患者数	1日平均患者数
平成11年度	9 402	25.8
12	8 894	24.2
13	9 109	24.9
14	10 913	24.3
15	10 095	24.0

資料 保健福祉局保健部保健管理課

## 147 食品営業施設監視状況

年次	施設件数 (年度末)	監視 件数	新規許 可件数	継続許 可件数
平成11年度	20 034	12 569	1 743	-
12	20 731	9 512	1 365	55
13	20 679	9 057	1 489	1 228
14	19 836	13 039	1 704	2 151
15	19 307	12 893	1 651	2 133

資料 保健福祉局保健部生活衛生課

## 148 食肉衛生検査事業状況

年次	と畜検査頭数				
	総数	牛	馬	豚	めん・山羊
平成11年度	38 003	4 658	-	33 345	-
12	37 083	4 849	2	32 232	-
13	38 933	4 890	-	34 033	-
14	45 959	6 638	1	39 320	-
15	46 318	6 837	-	39 481	-

資料 保健福祉局保健部生活衛生課

## 149 食鳥衛生事業状況

年次	食鳥処理場		届出食肉販売業	
	施設数 (年度末)	立入検 査件数	施設数 (年度末)	立入検 査件数
平成11年度	11	21	3	-
12	11	13	3	-
13	11	6	3	-
14	11	7	3	-
15	11	12	3	-

資料 保健福祉局保健部生活衛生課

## 150 狂犬病予防事業状況

年次	登録頭数 (年度末現在)	注射済票 交付件数
平成11年度	19 219	13 070
12	20 250	13 323
13	21 428	14 035
14	22 428	14 085
15	23 002	15 435

資料 保健福祉局保健部生活衛生課

## 151 環境衛生関係監視件数

年次	総数	興行場	公衆浴場	旅館業	クリー ニング 所	理容所	美容所	特定 建築物	温泉
平成11年度	342	2	66	8	79	48	68	66	5
12	303	1	63	82	39	4	8	96	10
13	721	2	92	57	90	150	290	22	18
14	780	2	74	71	86	191	338	8	10
15	616	-	131	85	70	103	198	24	5

資料 保健福祉局保健部生活衛生課

## 152 環境衛生関係施設数

### (ア) 環境衛生営業関係施設数

(各年度末現在)

年次	総数	興行場	公衆浴場	旅館業	クリー ニング 所	理容所	美容所	特定 建築物	温泉
平成11年度	3 346	36	113	274	925	664	1 104	208	22
12	3 376	35	115	271	929	663	1 129	211	23
13	3 396	37	113	262	936	658	1 156	211	23
14	3 414	37	112	261	931	661	1 172	219	21
15	3 470	40	118	254	955	665	1 191	226	21

### (イ) 化製場等施設数

(各年度末現在)

年次	化製場	魚介類・鳥類等 製造貯蔵施設	死亡獣畜 取扱場	畜舎 きん舎
平成11年度	-	-	-	5
12	-	-	-	5
13	-	-	-	6
14	-	-	-	6
15	-	-	-	6

資料 保健福祉局保健部生活衛生課

## 153 火葬及び埋葬

### (1) 埋火葬許可証交付件数

年次 地区	総数	火葬		埋葬	
		死体	死胎	死体	死胎
平成11年度	5 813	5 299	324	-	2
12	5 558	5 225	332	-	1
13	7 270	6 973	296	1	-
14	5 725	5 393	329	1	2
15	<b>5 666</b>	<b>5 355</b>	<b>302</b>	-	<b>9</b>
(平成15年度)					
本 庁	4 268	3 977	284	-	7
西 大 寺	592	585	7	-	-
一 宮	93	92	1	-	-
津 高	17	16	1	-	-
高 松	45	45	-	-	-
吉 備	13	7	5	-	1
妹 尾	233	230	3	-	-
福 田	4	4	-	-	-
上 道	332	332	-	-	-
興 除	10	10	-	-	-
足 守	43	41	1	-	1
藤 田	16	16	-	-	-

(注) 犬・猫は除く。児島支所は本庁分に、古都出張所は西大寺分に含む。 資料 保健福祉局保健部生活衛生課

### (2) 市営火葬場使用状況

年次	総数	死体	死胎	(単位 件)	
				汚物	犬猫
平成11年度	8 068	5 273	312	588	1 895
12	8 165	5 211	337	633	1 984
13	8 073	5 400	291	499	1 883
14	8 233	5 528	326	508	1 871
15	<b>8 013</b>	<b>5 503</b>	<b>289</b>	<b>527</b>	<b>1 694</b>

(注) 東山斎場及び西大寺火葬場の合計分。

資料 保健福祉局保健部生活衛生課

## 154 墓地等施設数

年次	総数	火葬場	墓地	納骨堂
平成11年度	7 996	4	7 977	15
12	8 016	4	7 996	16
13	8 049	4	8 028	17
14	8 073	4	8 051	18
15	<b>8 084</b>	<b>4</b>	<b>8 062</b>	<b>18</b>

資料 保健福祉局保健部生活衛生課

## 155 大氣環境測定結果

### (1) 二酸化硫黄測定結果 (年度平均值)

(単位 ppm)

測定局名	平成11年度	12年度	13年度	14年度	15年度
興除	0.007	0.008	0.007	0.006	0.003
山南	0.005	0.005	0.005	0.003	0.003
上南	0.006	0.006	0.006	0.005	0.002
江並	0.005	0.005	0.005	0.004	0.004
南輝	0.008	0.009	0.008	0.007	0.007
吉備	0.005	0.006	0.006	0.005	0.005
出石	0.004	0.003	0.004	0.003	0.004
西大寺	0.006	0.007	0.007	0.006	0.006
東岡山	0.005	0.006	0.006	0.005	0.005

### (2) 二酸化窒素測定結果 (年度平均值)

(単位 ppm)

測定局名	平成11年度	12年度	13年度	14年度	15年度
興除	0.018	0.017	0.018	0.018	0.020
山南	0.011	0.011	0.010	0.010	0.009
上南	0.018	0.018	0.018	0.018	0.017
江並	0.019	0.018	0.019	0.019	0.019
南輝	0.022	0.022	0.019	0.018	0.018
吉備	0.019	0.019	0.018	0.019	0.018
出石	0.029	0.028	0.026	0.025	0.026
西大寺	0.018	0.021	0.020	0.020	0.021
東岡山	0.016	0.015	0.016	0.016	0.017
青江	0.042	0.044	0.043	0.041	0.042
庭瀬	0.023	0.023	0.023	0.023	0.025
南方	0.024	0.024	0.023	0.024	0.024
清輝	0.027	0.026	0.025	0.023	0.022

資料 環境局環境保全部環境規制課

## 155 大気環境測定結果 (つづき)

### (3) ダイオキシン類環境測定結果 (年度平均値)

(単位 pg-TEQ/m<sup>3</sup>)

測定局名	平成11年度	12年度	13年度	14年度	15年度
南 輝	0.09	0.069	0.11	0.21	0.057
吉 備	0.12	0.051	0.088	0.073	0.054

(注) 平成12年1月よりダイオキシン類対策特別措置法に基づき汚染調査開始。

資料 環境局環境保全部環境規制課

## 156 環境水質測定結果



水域名	測定点	年次	pH	DOmg/l	CODmg/l	BODmg/l	SSmg/l	pg-TEQ/l (注1)
児島湾	旭川河口部	平成11年度	7.8	8.1	4.0	...	...	...
		12	7.9	9.3	4.7	...	...	...
		13	7.9	8.7	4.6	...	...	0.081
		14	8.0	9.1	4.9	...	...	0.093
		15	7.8	8.4	3.5	...	...	0.055
	吉井川河口部	平成11年度	8.0	8.2	3.1	...	...	...
		12	8.0	8.4	3.8	...	...	...
		13	8.0	8.7	4.3	...	...	0.16
		14	8.1	8.7	3.9	...	...	0.086
		15	7.8	8.4	3.7	...	...	0.051
	横樋沖	平成11年度	8.2	8.4	4.2	...	...	...
		12	8.2	9.1	4.6	...	...	...
		13	8.0	8.5	4.3	...	...	0.15
		14	8.2	8.9	4.3	...	...	0.082
		15	8.1	9.0	4.2	...	...	0.062
九幡沖	平成11年度	8.2	8.6	4.2	...	...	...	
	12	8.2	9.2	4.6	...	...	...	
	13	8.1	8.5	4.1	...	...	0.097	
	14	8.2	9.1	4.0	...	...	0.20	
	15	8.1	8.8	3.7	...	...	0.073	
同和鉦業沖	平成11年度	8.3	9.0	5.0	...	...	...	
	12	8.3	9.9	5.8	...	...	0.25	
	13	8.1	9.0	5.1	...	...	0.098	
	14	8.3	9.9	5.8	...	...	0.064	
	15	8.1	8.9	4.9	...	...	0.052	

## 156 環境水質測定結果 (つづき)

水域名	測定点	年次	pH	DOmg/l	CODmg/l	BODmg/l	SSmg/l	pg-TEQ/l(注1)
児島湾	606 宮浦沖	平成11年度	8.2	8.6	4.3	...	...	...
		12	8.2	9.0	4.6	...	...	...
		13	8.1	8.9	4.6	...	...	...
		14	8.1	9.1	4.4	...	...	...
		15	<b>8.0</b>	<b>8.6</b>	<b>3.8</b>	...	...	...
	607 阿津沖	平成11年度	8.2	8.5	4.1	...	...	0.14
		12	8.2	9.0	4.4	...	...	0.16
		13	8.1	8.9	4.3	...	...	0.095
		14	8.2	9.4	4.2	...	...	0.072
		15	<b>8.1</b>	<b>9.0</b>	<b>3.9</b>	...	...	<b>0.052</b>
	608 テイカ沖	平成11年度	8.2	8.4	3.9	...	...	...
		12	8.1	8.2	3.7	...	...	...
		13	8.1	8.6	3.8	...	...	...
		14	8.1	8.6	3.8	...	...	...
		15	<b>8.0</b>	<b>8.1</b>	<b>3.7</b>	...	...	...
	609 向小串沖	平成11年度	8.2	8.6	3.6	...	...	...
		12	8.2	8.9	3.6	...	...	...
		13	8.1	8.4	3.1	...	...	0.083
		14	8.2	8.8	3.3	...	...	0.077
		15	<b>8.1</b>	<b>8.7</b>	<b>3.5</b>	...	...	<b>0.051</b>
	610 別荘沖	平成11年度	8.2	8.5	2.9	...	...	...
		12	8.2	8.6	3.1	...	...	...
		13	8.1	8.1	2.5	...	...	0.13
		14	8.1	8.7	3.0	...	...	0.11
		15	<b>8.0</b>	<b>8.3</b>	<b>3.3</b>	...	...	<b>0.05</b>
	611 児島湾口沖	平成11年度	8.2	8.2	2.6	...	...	0.13
		12	8.1	8.3	2.3	...	...	0.09
		13	8.1	7.9	1.6	...	...	0.11
14		8.1	8.6	2.6	...	...	0.069	
15		<b>8.0</b>	<b>8.4</b>	<b>3.0</b>	...	...	<b>0.057</b>	
613 犬島南沖	平成11年度	8.2	8.7	1.8	...	...	...	
	12	8.2	8.1	1.3	...	...	...	
	13	8.1	8.0	1.2	...	...	...	
	14	8.2	8.5	1.9	...	...	...	
	15	<b>8.1</b>	<b>8.2</b>	<b>2.3</b>	...	...	...	
614 犬島北沖	平成11年度	8.2	8.1	1.8	...	...	...	
	12	8.1	8.1	1.6	...	...	...	
	13	8.1	7.8	1.3	...	...	...	
	14	8.1	8.1	1.7	...	...	...	
	15	<b>8.1</b>	<b>8.1</b>	<b>2.2</b>	...	...	...	
児島湖	401 笹ヶ瀬川 河口部	平成11年度	8.2	10.0	9.0	...	20	...
		12	7.7	8.3	8.7	...	24	...
		13	7.8	8.1	8.4	...	20	...
		14	7.9	8.2	8.9	...	21	...
		15	<b>7.7</b>	<b>8.9</b>	<b>8.1</b>	...	<b>17</b>	...
	402 倉敷川 河口部	平成11年度	8.5	11.0	10.0	...	27	...
		12	7.9	8.5	10.0	...	33	...
		13	8.2	9.5	10.0	...	35	...
		14	8.3	9.6	11.0	...	32	...
		15	<b>8.0</b>	<b>8.8</b>	<b>9.2</b>	...	<b>26</b>	...
	403 湖心	平成11年度	8.4	9.6	8.8	...	22	1.2
		12	8.0	8.4	8.2	...	20	0.9
		13	8.1	8.9	8.4	...	24	0.58
		14	8.4	9.8	9.1	...	24	0.5
		15	<b>8.1</b>	<b>9.3</b>	<b>8.2</b>	...	<b>19</b>	<b>0.14</b>
	404 樋門	平成11年度	8.4	9.1	8.2	...	16	0.6
		12	8.0	8.4	8.2	...	17	0.53
		13	8.2	8.9	8.2	...	17	0.7
		14	8.3	9.8	8.7	...	20	0.35
		15	<b>8.1</b>	<b>9.5</b>	<b>8.0</b>	...	<b>17</b>	<b>0.13</b>
足守川	421 高塚橋	平成11年度	7.9	11.0	3.8	1.4	2	...
		12	7.9	10.0	3.9	1.4	3	...
		13	7.6	9.8	3.9	1.3	3	0.077
		14	8.0	12.0	4.0	1.3	3	0.023
		15	<b>7.6</b>	<b>10.0</b>	<b>4.5</b>	<b>1.3</b>	<b>8</b>	<b>0.075</b>
	422 入江橋	平成11年度	8.4	12.0	8.9	5.4	19	...
		12	7.9	12.0	7.6	4.0	14	...
		13	7.9	10.0	7.3	3.4	12	0.19
		14	8.1	11.0	8.9	4.3	19	0.42
		15	<b>8.0</b>	<b>10.0</b>	<b>7.1</b>	<b>3.2</b>	<b>14</b>	<b>0.091</b>
笹ヶ瀬川	423 比丘尼橋	平成11年度	7.5	7.9	7.2	4.3	9	...
		12	7.4	8.3	6.9	4.6	11	...
		13	7.4	8.2	6.6	3.7	10	...
		14	7.4	7.8	5.8	3.3	8	...
		15	<b>7.4</b>	<b>8.3</b>	<b>6.2</b>	<b>3.1</b>	<b>8</b>	...
	424 笹ヶ瀬橋	平成11年度	7.6	8.2	7.9	5.2	13	...
		12	7.5	8.4	7.6	5.7	11	...
		13	7.6	8.4	8.1	4.7	13	0.29
		14	7.4	7.4	7.7	4.5	13	0.24
		15	<b>7.4</b>	<b>7.9</b>	<b>7.6</b>	<b>4.0</b>	<b>11</b>	<b>0.1</b>



## 156 環境水質測定結果（つづき）

水域名	測定点	年次	pH	DOmg/l	CODmg/l	BODmg/l	SSmg/l	pg-TEQ/l	
相生川	451 白鷺橋	平成11年度	7.4	7.2	5.3	2.9	6	…	
		12	7.4	7.4	5.6	3.5	8	…	
		13	7.3	6.7	5.0	2.7	6	…	
		14	7.6	8.0	6.9	3.8	8	…	
		15	7.6	8.4	5.2	2.5	8	…	
砂川	303 新橋	平成11年度	7.6	9.2	…	2.0	8	…	
		12	7.5	8.7	…	2.0	8	…	
		13	7.5	8.7	…	1.6	6	…	
		14	7.5	8.5	…	1.8	6	…	
		15	7.4	8.7	…	1.6	7	…	
倉敷川	445 倉敷川橋	平成11年度	7.9	9.1	9.8	5.4	25	…	
		12	7.8	8.6	8.9	4.9	21	…	
		13	8.0	9.0	10.0	5.2	25	…	
		14	7.9	8.4	9.8	4.7	28	…	
		15	7.7	7.8	8.8	3.8	24	…	
	妹尾川	431 妹尾川国道30号線下	平成11年度	7.3	6.5	11.0	6.0	21	…
			12	7.4	6.8	11.0	6.2	18	…
			13	7.7	7.6	13.0	7.3	34	…
			14	7.7	7.7	12.0	6.2	26	…
			15	7.5	7.0	11.0	6.1	22	…

(注) 各年度平均値。平成11年度は環境庁調査結果。

平成12年1月よりダイオキシン類対策特別措置法に基づき汚染調査開始。

資料 環境局環境保全部環境規制課

## 157 自動車騒音・振動測定結果

(単位 dB)

道路名	調査地点名	用途地域名等	車線数	調査年度	等価騒音レベル		振動レベル	
					昼間	夜間	昼間	夜間
山陽自動車道	岡山市 辛川市場	用途地域外	4	14年度	…	…	…	…
				15	58	55	42	42
国道2号 岡山バイパス	岡山市 青江	準工業	6	13年度	80	81	…	…
				14	78	78	…	…
				15	73	72	…	…
国道53号 岡山北バイパス	岡山市 津島京町	その他	4	13年度	63	59	…	…
				14	63	59	…	…
				15	64	59	…	…
国道53号 岡山北バイパス	岡山市 田益	用途地域外	4	14年度	…	…	…	…
				15	58	58	…	…
国道180号	岡山市 一宮	第1種住居	2	14年度	72	71	…	…
				15	66	64	…	…
県道 西大寺牛窓線	岡山市 富山	第1種住居	2	14年度	…	…	…	…
				15	69	66	…	…
県道 上芳賀岡山線	岡山市 佐山	第1種低層住居	2	14年度	…	…	…	…
				15	66	57	…	…
主要地方道 妹尾御津線	岡山市 辛川市場	第1種住居	2	14年度	…	…	…	…
				15	41	29	…	…
市道	岡山市 福富中	準工業	1	14年度	…	…	…	…
				15	58	50	…	…
市道	岡山市 津島西坂	近隣商業	4	14年度	…	…	…	…
				15	…	…	41	34

資料 環境局環境保全部環境規制課

## 158 公害苦情処理件数

年次	総数	大気汚染	水質汚濁	騒音	振動	悪臭	その他
平成11年度	244	111	35	42	14	39	3
12	295	123	86	39	12	35	-
13	331	116	94	57	17	47	-
14	445	170	101	73	12	63	26
15	464	169	118	74	11	57	35

資料 環境局環境保全部環境規制課

## 159 ごみ収集・処理状況

(単位 トン)

年月次	収 集 量										処 理 量		
	総 数	可 燃 ご み			不 燃 ご み			粗 大 ご み			焼 却	中 間 処 理	埋 立
		直 営	借 上・ 委 託	自 己 搬 入	直 営	借 上・ 委 託	自 己 搬 入	直 営	委 託	自 己 搬 入 ( 駆 込 )			
平成11年度	229 387	70 658	64 410	57 557	6 450	11 820	7 926	7 797	2 769	-	195 422	-	55 882
12	254 939	71 678	66 975	64 289	6 807	12 301	10 028	6 058	5 109	11 694	205 018	-	67 707
13	235 977	72 988	71 990	67 849	5 339	9 042	6 092	460	160	2 056	217 578	3 456	40 378
14	243 092	73 632	78 717	72 595	4 407	4 768	4 831	570	87	3 485	231 515	6 972	31 960
15	<b>252 996</b>	<b>72 686</b>	<b>83 184</b>	<b>77 246</b>	<b>4 284</b>	<b>4 976</b>	<b>4 089</b>	<b>588</b>	<b>100</b>	<b>5 843</b>	<b>268 809</b>	<b>7 097</b>	<b>29 641</b>
15年4月	21 282	6 222	6 832	6 522	353	411	391	59	10	481	23 008	633	2 469
5	21 899	6 328	7 258	6 507	434	488	369	50	8	457	22 630	674	3 357
6	20 721	5 830	6 777	6 556	340	404	345	42	9	420	22 389	540	2 763
7	22 654	6 395	7 557	7 060	320	373	390	47	7	504	24 568	570	2 383
8	21 595	6 154	7 079	6 633	400	443	274	45	9	558	23 223	661	2 461
9	22 359	6 239	7 440	6 941	332	384	369	45	7	602	24 216	624	2 394
10	21 756	6 112	7 231	6 711	308	377	387	51	9	568	24 271	611	2 416
11	19 491	5 512	6 402	5 838	393	457	297	43	8	543	21 735	661	2 209
12	24 016	7 008	7 910	7 116	376	461	361	55	10	719	25 785	788	2 639
16年1月	19 057	5 670	6 407	5 550	378	437	271	41	7	296	18 817	457	2 365
2	17 030	5 006	5 510	5 229	309	357	268	40	6	306	17 323	396	1 763
3	21 136	6 209	6 781	6 585	341	384	367	69	11	389	20 843	483	2 422

(注) 自己搬入は事業所及び許可業者を含む。

埋立は、焼却灰、汚泥を含む。

焼却は、破砕後焼却を含む。

資料 環境局環境事業部資源循環推進課

## 160 資源化物回収状況

ごみの減量化・資源化を目的とし、従来のごみの出し方を改めリサイクル可能なものを別途回収するもの。平成4年度に市内2地区をモデル地区に指定し、試験的に実施。平成5年度から順次対象地区を拡大し、平成7年度末には市内全域において完全実施。

(単位 トン)

年月次	回 収 量				
	総 数	ビン (1)	缶	古紙・古布	ペットボトル
平成11年度	9 825	4 131	1 370	4 088	236
12	9 843	4 111	1 310	4 123	299
13	10 988	4 074	1 376	5 119	419
14	12 494	1 643	4 235	5 674	943
15	<b>11 675</b>	<b>4 116</b>	<b>1 478</b>	<b>5 092</b>	<b>989</b>
15年4月	1 041	326	119	526	70
5	1 037	346	130	483	79
6	1 015	365	136	430	84
7	959	337	124	410	87
8	1 150	402	152	491	105
9	1 021	368	146	402	106
10	922	319	121	394	89
11	968	345	122	422	79
12	1 041	368	120	473	80
16年1月	782	297	96	324	66
2	869	338	107	353	71
3	871	304	106	386	74

(注) (1)は廃乾電池・体温計を含む。

資料 環境局環境事業部資源循環推進課

## 161 尿収集・処理状況

### (1) 各年度末現在世帯数（推計）

（単位 世帯）

年次	総数	収集	水洗		自家処理
			公共下水道	浄化槽	
平成11年度	243 340	72 419	78 319	91 242	1 360
12	245 531	66 939	84 225	93 173	1 194
13	248 170	40 087	r 89 134	r 117 864	1 085
14	251 411	39 471	95 536	115 398	1 006
15	<b>254 749</b>	<b>38 677</b>	<b>98 321</b>	<b>116 850</b>	<b>901</b>

### (2) 収集処理状況

（単位 kℓ）

年次	収 集 量			処 理 量	
	総数	直 営	業 者	施設処理	脱水処理
平成11年度	231 668	9 670	221 998	222 817	8 851
12	227 889	8 680	219 209	219 088	8 801
13	227 348	7 600	219 748	217 883	9 465
14	225 278	7 242	218 036	214 030	11 248
15	<b>220 642</b>	<b>7 292</b>	<b>213 350</b>	<b>209 302</b>	<b>11 340</b>

（注）業者分には、浄化槽汚泥を含む。

資料 環境局環境事業部事業管理課



# 第 12 章

警察・司法・消防

## 162 刑法犯認

## (1) 認知件数

年次	総数	凶 悪 犯					粗 暴 犯					
		総数	殺人	強盗	放火	強姦	総数	凶器準備集合	暴行	傷害	脅迫	恐喝
平成11年	13 231	31	3	13	5	10	246	-	70	135	4	37
12	14 388	53	8	20	2	23	327	-	80	171	14	62
13	18 154	27	6	13	2	6	414	-	111	211	13	79
14	22 377	52	11	27	3	11	571	-	162	240	25	144
15	20 196	55	5	19	16	15	646	1	198	265	25	157

(注) その他欄の占脱とは、占有離脱物横領である。

## (2) 検挙件数

年次	総数	凶 悪 犯					粗 暴 犯					
		総数	殺人	強盗	放火	強姦	総数	凶器準備集合	暴行	傷害	脅迫	恐喝
平成11年	4 113	26	3	11	5	7	245	-	70	135	3	37
12	4 198	45	6	17	1	21	311	-	76	160	14	61
13	4 124	23	6	10	-	7	339	-	84	181	13	61
14	4 176	39	10	19	2	8	308	-	74	167	17	50
15	4 626	46	5	20	8	13	399	1	95	215	19	69

(注) 発生地計上方式による。(発生地計上方式とは岡山市内で発生した事件で検挙されたものの総数であり、他県警察等が検挙したものを含む。)

## (3) 検挙人員

年次	総数	凶 悪 犯					粗 暴 犯					
		総数	殺人	強盗	放火	強姦	総数	凶器準備集合	暴行	傷害	脅迫	恐喝
平成11年	1 909	17	2	6	2	7	263	-	64	149	4	46
12	2 121	46	5	19	1	21	358	-	85	196	11	66
13	2 251	19	6	9	-	4	344	-	74	194	14	62
14	2 356	37	8	20	2	7	346	-	83	158	29	76
15	2 873	37	4	14	5	14	435	16	97	224	19	79

(注) 居住地計上方式による。(居住地計上方式とは岡山市外に居住する者及び住所不定の者を含まない。)

## (4) 少年犯罪検挙人数

年次	総数	凶 悪 犯					粗 暴 犯					
		総数	殺人	強盗	放火	強姦	総数	凶器準備集合	暴行	傷害	脅迫	恐喝
平成11年	1 602	9	1	5	-	3	147	-	33	89	1	24
12	1 582	30	2	24	-	4	231	-	45	120	-	66
13	1 649	4	-	4	-	1	175	-	28	81	-	66
14	1 411	13	1	11	-	1	145	-	44	68	3	30
15	1 658	7	-	6	-	1	182	4	40	97	4	37

(注) 検挙地計上方式による。(検挙地計上方式とは岡山市内4警察署及び鉄道警察隊が検挙した総人員である。触法少年(14歳未満)を含む。)

## 163 ぐ犯・不良行為

年次	総数	凶器携	器	乱暴	たかり	家出	怠学	金品持ち出し	婦女いたざら	不健全性行為
平成11年	8 776	5	16	1	15	2 184	1	1	16	
12	8 522	3	15	9	20	1 731	2	1	30	
13	7 671	2	28	2	8	1 359	5	-	19	
14	7 032	2	40	1	13	784	3	-	23	
15	6 588	-	43	2	18	700	11	-	15	

## 知検挙件数

窃盗	知能犯			風俗犯				その他					年次	
	総数	詐欺	その他	総数	賭博	猥褻		総数	占脱	器物損壊	住居侵入	その他		
						強制猥褻	その他							
12 014	600	549	51	31	3		11	17	309	220	35	30	24	11
13 025	535	416	119	29	2		16	11	419	178	137	68	36	12
15 699	726	640	86	45	7		27	11	1 243	265	810	136	32	13
18 527	463	398	65	114	10		81	23	2 650	428	1 850	303	69	14
<b>15 826</b>	<b>727</b>	<b>609</b>	<b>118</b>	<b>115</b>	<b>7</b>		<b>85</b>	<b>23</b>	<b>2 827</b>	<b>587</b>	<b>1 838</b>	<b>320</b>	<b>82</b>	<b>15</b>

窃盗	知能犯			風俗犯				その他					年次	
	総数	詐欺	その他	総数	賭博	猥褻		総数	占脱	器物損壊	住居侵入	その他		
						強制猥褻	その他							
2 921	600	549	51	26	3		6	17	295	220	19	32	24	11
2 963	534	415	119	27	2		14	11	318	178	77	26	37	12
2 647	716	638	78	30	7		16	7	369	262	42	34	31	13
2 786	389	330	59	51	10		26	15	603	423	67	55	58	14
<b>2 872</b>	<b>432</b>	<b>319</b>	<b>113</b>	<b>49</b>	<b>7</b>		<b>27</b>	<b>15</b>	<b>828</b>	<b>571</b>	<b>113</b>	<b>66</b>	<b>78</b>	<b>15</b>

窃盗	知能犯			風俗犯				その他					年次	
	総数	詐欺	その他	総数	賭博	猥褻		総数	占脱	器物損壊	住居侵入	その他		
						強制猥褻	その他							
1 347	46	32	14	18	8		3	7	218	176	7	8	27	11
1 347	61	44	17	42	25		6	11	267	168	33	21	45	12
1 447	63	49	14	50	30		13	7	328	242	36	14	36	13
1 288	71	55	16	100	83		8	9	514	384	39	26	65	14
<b>1 547</b>	<b>114</b>	<b>86</b>	<b>28</b>	<b>163</b>	<b>137</b>		<b>15</b>	<b>11</b>	<b>577</b>	<b>456</b>	<b>34</b>	<b>22</b>	<b>65</b>	<b>15</b>

資料 岡山県警察本部刑事企画課

窃盗	知能犯			風俗犯				その他	年次	
	総数	詐欺	その他	総数	賭博	猥褻				
						強制猥褻	その他			
1 214	3	3	-	3	-		2	1	226	11
1 072	1	1	-	1	-		1	-	247	12
1 180	4	4	-	4	-		4	-	286	13
879	5	4	1	10	9		1	-	359	14
<b>987</b>	<b>5</b>	<b>3</b>	<b>2</b>	<b>7</b>	<b>3</b>		<b>3</b>	<b>1</b>	<b>470</b>	<b>15</b>

資料 岡山県警察本部少年課

## 少年補導状況

(単位 人)

飲酒	喫煙	不良交遊	不健全娯楽	深夜はいかい	無断外泊	薬物乱用	暴走行為	その他(ぐ犯)	年次
92	4 141	580	29	1 576	15	3	93	8	11
129	4 375	491	40	1 540	15	10	107	4	12
66	3 866	615	46	1 464	18	9	148	16	13
62	3 274	506	26	2 043	60	1	191	3	14
<b>67</b>	<b>3 029</b>	<b>407</b>	<b>21</b>	<b>2079</b>	<b>48</b>	<b>-</b>	<b>143</b>	<b>5</b>	<b>15</b>

資料 岡山県警察本部少年課

## 164 交通事故

区 分	平 成 11 年		12 年		13
	岡 山 市	全 国	岡 山 市	全 国	岡 山 市
件 数	5 293	850 364	6 356	931 934	7 644
死 者 数	56	9 006	51	9 066	55
負 傷 者 数	6 376	1050 398	7 730	1 155 697	9 513
	人 口 10 万				
件 数	840	676	1 004	734	1 215
死 者 数	8.9	7.2	8.1	7.1	8.7
負 傷 者 数	1 012	835	1 221	911	1 513

(注) 件数は人身事故件数である。

岡山市の人口10万人当たりの数字は各年9月末の推計人口により計算した。

## 165 交通違反

年 次	総 数	無 免 許	飲 酒	速 度	乗 車 積 載	信 号	通行区分 追 越
平成 11年	60 075	464	1 621	12 442	58	2 910	594
12	66 061	436	1 230	12 314	54	2 832	556
13	69 397	413	965	13 231	19	3 385	314
14	62 437	363	626	10 712	15	2 776	390
15	65 398	313	489	11 621	11	2 946	466

(注) 本表は、岡山東、西、南及び西大寺の各警察署分である。

## 166 運転免許

年 次	総 数	第 2 種 免 許	第 1 種	
			小 計	大 型
平成 11年	377 848	13 056	364 792	15 496
12	382 657	12 646	370 011	15 636
13	387 285	12 439	374 846	15 771
14	393 027	12 313	380 714	16 033
15	398 570	12 289	386 281	16 219

## 167 訴訟事件取扱状況

### (ア) 岡山地方裁判所

年 次	刑 事						民 事		
	新 受 人 数		既 済 人 数		未 済 人 数		新 受 件 数	既 済 件 数	未 済 件 数
	通 常	略 式	通 常	略 式	通 常	略 式			
平成 11年	766	-	696	-	296	-	1 659	1 668	1 009
12	900	-	876	-	320	-	1 730	1 694	1 045
13	1 056	-	951	-	426	-	1 802	1 659	1 188
14	1 133	-	1 065	-	493	-	1 685	1 706	1 167
15	1 213	-	1 159	-	547	-	1 678	1 694	1 151

(注) 岡山市、玉野市、備前市、高梁市、御津郡、赤磐郡、和気郡、邑久郡、児島郡、上房郡、川上郡及び倉敷市のうち児島支所の所管区域の合計値。民事訴訟事件の範囲は、民事(人事訴訟を含む)・行政第一審、手形・小切手、控訴、再審、飛躍上告提起、上告提起、控訴提起、飛躍上告受理申立て。

### (イ) 岡山簡易裁判所

年 次	刑 事						民 事		
	新 受 人 数		既 済 人 数		未 済 人 数		新 受 件 数	既 済 件 数	未 済 件 数
	通 常	略 式	通 常	略 式	通 常	略 式			
平成 11年	193	9 094	189	8 988	47	128	4 934	4 982	870
12	188	8 679	195	8 663	40	144	4 518	4 491	897
13	230	7 934	205	7 959	65	119	4 404	4 511	790
14	223	7 482	215	7 504	73	97	3 696	3 872	614
15	265	7 092	275	7 090	63	99	3 599	3 541	672

(注) 岡山市、備前市、御津郡、赤磐郡、和気郡、邑久郡の合計値。

民事訴訟事件の範囲は、民事通常、手形・小切手、再審、少額訴訟、少額訴訟判決に対する異議申立て、控訴提起、少額異議判決に対する特別上告提起、飛躍上告提起。

資料 岡山地方裁判所



## 発生状況

14年		15年		区分	
全 国	岡 山 市	全 国	岡 山 市	全 国	
947 169	8 895	936 722	8 972	947 993	件 数
8 747	52	8 326	43	7 702	死 者 数
1 180 955	10 968	1 167 857	11 186	1 181 431	負 傷 者 数
人 当 た り					
744	1 407	738	1 413	743	件 数
6.9	8.2	6.6	6.8	6.0	死 者 数
928	1 735	920	1 762	926	負 傷 者 数

資料 (財)岡山県交通安全協会「交通年鑑」

## 検挙状況

(単位 件)

踏 切	歩 行 者 妨 害	整 備 不 良	通 行 禁 止 制 限	徐 行	一 時 停 止	駐 停 車	そ の 他	年 次
180	235	653	6 555	1	2 654	7 446	24 262	平成11年
252	221	539	5 925	1	2 595	7 374	31 732	12
185	305	342	5 231	-	3 207	6 891	34 909	13
156	344	193	5 111	-	4 332	5 942	31 477	14
123	112	677	5 971	8	3 683	5 147	33 831	15

資料 岡山県警察本部交通指導課

## 保有者数

(各年12月31日現在)

種 免 許							年 次
1 普 通	大 特	二 輪	小 特	原 付			
329 652	13	3 541	63	16 027			平成 11 年
335 743	17	3 210	50	15 355			12
341 352	26	2 382	41	14 728			13
347 692	24	2 694	35	14 236			14
353 713	17	2 474	35	13 823			15

資料 (財)岡山県交通安全協会「交通年鑑」

## 168 防火対象物の表示状況 (適マーク)

(平成16年3月31日)

区 分	対 象 物	交 付 数	交 付 率 (%)
総 数	74	63	85.1
劇 場 ・ 映 画 館 等	-	-	-
集 会 場 ・ 公 会 堂 等	-	-	-
百 貨 店 ・ マ ー ケ ッ ト 等	-	-	-
旅 館 ・ ホ テ ル 等	74	63	85.1
病 院 ・ 診 療 所 等	-	-	-

(注)平成15年3月25日岡消達第2号により、旅館、ホテル等以外の対象は適マーク非該当となりました。ただし、適マークは平成18年9月30日までですべて廃止となります。

資料 消防局予防課

## 169 火災発

年月次	発 生 件 数					
	総 数	建 物	林 野	車 両	船 舶	そ の 他
平成11年	250	156	8	35	3	48
12	260	168	7	38	-	47
13	255	156	5	49	-	45
14	260	153	10	36	-	61
15	249	142	5	39	1	62
15年1月	18	10	-	3	-	5
2	17	11	-	4	-	2
3	32	14	4	5	-	9
4	27	18	-	4	-	5
5	26	15	-	3	-	8
6	21	15	-	-	-	6
7	8	6	-	2	-	-
8	20	11	-	3	-	6
9	13	6	-	3	-	4
10	20	10	1	5	-	4
11	17	7	-	3	1	6
12	30	19	-	4	-	7

## 170 火災原因

年 次	総 数	たばこ	たき火	火あそび	こんろ	風呂かまど
平成11年	250	29	18	14	27	4
12	260	28	17	8	30	2
13	255	35	18	11	22	-
14	260	28	24	11	25	1
15	249	19	15	6	19	3

## 171 事故別救急状況（出場件数）

年 次	総 数	火災	自然災害	水難	交通	労働災害	運動競技	一般負傷	加害	自損行為	急病	その他
平成11年	16 986	39	4	14	3 873	154	47	1 860	222	245	9 118	1 410
12	18 499	33	2	7	3 966	159	55	2 144	233	228	9 953	1 719
13	19 940	31	-	13	4 049	184	62	2 318	216	282	10 876	1 909
14	20 176	30	-	13	3 865	171	62	2 414	233	263	11 081	2 044
15	20 905	41	1	14	3 799	167	72	2 531	171	276	11 872	1 961
15年1月	2 123	6	-	-	314	6	2	233	7	25	1 312	218
2	1 573	2	-	-	259	14	4	164	14	18	939	159
3	1 769	5	-	-	304	11	7	231	18	31	986	176
4	1 631	6	-	-	316	11	4	209	11	21	905	148
5	1 688	2	1	-	322	19	8	228	12	23	910	163
6	1 560	2	-	2	307	19	6	188	23	19	850	144
7	1 689	-	-	1	302	13	7	194	12	34	980	146
8	1 787	1	-	9	291	8	9	214	13	17	1 071	154
9	1 689	2	-	2	338	13	5	200	14	26	948	141
10	1 793	5	-	-	365	14	8	229	15	17	971	169
11	1 708	3	-	-	337	22	8	198	14	20	931	175
12	1 895	7	-	-	344	17	4	243	18	25	1 069	168

資料 消防局警防課

## 生状況

(単位 件, 世帯, m<sup>2</sup>, 千円, 人)

り 災 世 帯 数			焼損(建物) 面 積	損 害 見 積 額	死 傷 者 数		年月次
全 損	半 損	小 損			死 者	傷 者	
48	8	93	6 881	603 750	17	43	11
52	7	111	7 468	685 200	10	40	12
39	10	105	9 860	1 114 831	10	31	13
58	9	115	9 516	539 119	9	33	14
<b>43</b>	<b>7</b>	<b>83</b>	<b>12 571</b>	<b>1 441 994</b>	<b>13</b>	<b>43</b>	<b>15</b>
3	2	6	554	18 957	2	6	1
-	-	4	17	4 136	-	3	2
5	-	8	1 263	55 569	3	3	3
7	1	12	1 728	560 366	1	10	4
5	-	4	1 624	120 062	-	3	5
6	-	11	2 838	142 887	1	3	6
1	-	2	79	7 321	-	-	7
3	-	9	1 358	327 160	1	-	8
2	-	3	675	44 060	-	1	9
2	-	7	317	35 740	2	7	10
4	3	3	695	36 344	2	1	11
5	1	14	1 423	89 392	1	6	12

資料 消防局警防課

## 別発生状況

ストーブ	マッチ ライター	放火及び 放火の疑い	煙 突 煙 道	その他	不 明	年 次
8	8	48	-	64	30	11
8	5	52	1	83	26	12
12	6	50	1	30	29	13
6	10	51	-	81	23	14
<b>12</b>	<b>3</b>	<b>62</b>	<b>1</b>	<b>78</b>	<b>31</b>	<b>15</b>

資料 消防局警防課

## 172 風俗営業事業所数

年 次	1 号	2 号		3 号	4 号	5 号	6 号	7 号		8 号
	キャバレー	和 風	洋 風	ナイト クラブ	ダンス ホール等	低照度 飲食店	区画席 飲食店	パチンコ屋	マージャ ン屋等	ゲームセ ンター等
平成11年	27	39	124	3	-	-	-	79	109	87
年 次	1 号	2 号		3 号	4 号	5 号	6 号	7 号		8 号
	キャバレー	料理店	バー	ナイト クラブ	ダンス ホール等	低照度 飲食店	区画席 飲食店	パチンコ屋	マージャ ン屋等	ゲームセ ンター等
平成 12 年	27	39	139	3	2	-	-	81	108	73
13	28	38	156	3	2	-	-	81	106	66
14	31	35	160	3	2	-	-	78	107	65
15	<b>30</b>	<b>30</b>	<b>156</b>	<b>3</b>	<b>2</b>	-	-	<b>79</b>	<b>105</b>	<b>59</b>

(注)「風俗営業等の規制及び業務の適性化等に関する法律」  
により許可を受けた事業所である。

資料 岡山県警察本部生活環境課

### 173 古物商及び質屋数

年次	古物商	質屋
平成11年	3 665	33
12	3 808	32
13	3 987	32
14	4 168	32
15	4 712	31

資料 岡山県警察本部生活環境課

# 第 13 章

## 行 財 政

## 174 歳入歳出

年次	歳入			
	総額	一般会計	特別会計	事業会計
平成11年度	432 961 520	251 329 464	153 675 760	27 956 296
12	458 445 428	248 749 415	181 154 530	28 541 483
13	440 128 047	235 099 580	177 628 260	27 400 207
14	422 714 903	224 906 514	169 779 234	28 029 155
15	<b>420 352 106</b>	<b>222 106 664</b>	<b>170 350 019</b>	<b>27 895 423</b>

## 175 一般会計歳入

(ア) 歳入

(単位 千円)

区分	平成11年度	12年度	13年度	14年度	15年度
歳入総額	251 329 464	248 749 415	235 099 580	224 906 514	222 106 664
市税	105 478 247	101 670 635	101 594 456	100 002 836	96 149 373
地方譲与税	1 901 513	1 959 888	1 988 948	2 020 625	2 137 969
利子割交付金	1 101 774	5 130 157	5 472 560	1 367 765	930 217
地方消費税交付金	5 934 160	6 119 714	6 077 033	5 347 963	5 965 385
ゴルフ場利用税交付金	156 035	144 307	133 491	114 111	112 912
特別地方消費税交付金	224 916	60 922	4 411	1 180	413
自動車取得税交付金	1 067 238	1 025 027	1 001 834	853 766	934 241
国有提供施設等所在市助成交付金	97 807	98 101	102 232	102 425	102 443
地方特例交付金	2 440 009	3 452 524	3 513 261	3 376 460	3 325 525
地方交付税	33 788 004	34 331 316	31 093 702	32 937 379	33 746 558
交通安全対策特別交付金	164 407	144 789	155 335	164 786	194 336
分担金及び負担金	4 313 664	3 275 368	3 466 146	3 611 575	3 475 817
使用料及び手数料	3 853 197	4 045 071	4 421 677	4 430 813	4 651 896
国庫支出金	35 867 230	25 557 692	25 553 865	25 882 525	27 904 498
県支出金	3 549 833	4 175 449	4 028 583	4 211 501	4 374 650
財産収入	546 825	411 648	2 624 856	482 170	882 624
寄付金	4 459	29 598	69 007	13 135	153 209
繰入金	6 966 597	4 025 965	2 534 197	3 176 267	5 437 665
諸収入	8 212 310	8 681 649	8 295 104	2 205 794	2 813 338
市債	27 013 500	39 686 000	27 853 405	29 952 425	25 316 000
繰越金	8 647 739	4 723 595	5 115 477	4 651 013	3 497 595

# 決算額

(単位 千円)

総額	歳出			年次
	一般会計	特別会計	事業会計	
427 636 586	243 505 869	151 519 513	32 611 204	平成 11 年度
450 960 210	240 133 938	178 024 696	32 801 576	12
434 849 883	227 048 567	176 018 541	31 782 775	13
420 526 066	218 808 920	169 221 076	32 496 070	14
<b>418 446 623</b>	<b>215 796 681</b>	<b>171 060 211</b>	<b>31 589 731</b>	<b>15</b>

資料 財政局財務部財政課

# 歳出決算額

(イ) 歳出(目的別)

(単位 千円)

区分	平成 11 年度	12 年度	13 年度	14 年度	15 年度
歳出総額	243 505 869	240 133 938	227 048 567	218 808 920	215 796 681
議会費	1 258 657	1 224 375	1 233 894	1 209 810	1 175 464
総務費	23 012 091	19 844 359	19 452 786	18 223 137	20 387 727
民生費	65 539 140	55 536 316	56 657 488	57 243 219	59 689 445
衛生費	27 162 082	26 891 542	22 914 307	22 795 950	19 824 056
労働費	717 107	705 747	613 392	613 288	503 951
農林水産業費	9 175 320	8 816 493	8 874 553	8 221 548	7 683 408
商工費	12 237 060	15 855 102	8 216 560	1 765 674	1 742 946
土木費	44 978 236	44 861 836	48 301 143	49 407 491	43 920 580
消防費	6 678 288	6 902 547	6 606 294	6 024 327	6 097 813
教育費	22 696 892	26 808 060	21 453 620	20 197 403	20 389 252
災害復旧費	549 280	39 970	97 345	5 700	-
公債費	29 501 716	32 647 591	32 627 185	33 101 373	34 382 039
予備費	-	-	-	-	-

(ウ) 歳出(性質別)

(単位 千円)

区分	平成 11 年度	12 年度	13 年度	14 年度	15 年度
歳出総額	243 505 869	240 133 938	227 048 567	218 808 920	215 796 681
人件費	49 555 357	49 058 455	48 680 911	46 371 990	47 399 880
扶助費	35 080 493	28 660 019	30 535 533	32 574 018	35 027 031
公債費	29 462 791	32 625 158	32 607 038	33 082 571	34 365 442
物件費	22 204 343	22 361 516	23 211 492	23 160 367	23 096 131
維持補修費	3 499 774	3 349 203	3 146 446	3 105 207	2 802 866
補助費	18 674 292	10 464 480	10 430 151	11 070 554	10 609 457
普通建設事業費	51 946 567	62 125 848	46 983 719	45 069 056	32 122 119
災害復旧事業費	549 280	39 970	97 345	5 700	-
失業対策事業費	-	-	-	-	-
積立金	5 773 056	528 570	394 914	421 061	2 985 782
投資及び出資金	244 038	734 866	2 096 169	592 444	642 818
貸付金	7 764 780	7 858 896	6 411 298	585 896	356 878
繰出金	18 751 098	22 326 957	22 453 551	22 770 056	26 388 277

資料 財政局財務部財政課

## 176 特別會計歳出決算額

(単位 千円)

区 分	平成 11 年度	12 年 度	13 年 度	14 年 度	15 年 度
総 額	151 519 513	178 024 696	176 018 541	169 221 076	171 060 211
下水道費特別会計	44 351 548	42 476 723	44 703 034	38 866 005	35 730 437
水洗便所普及費特別会計	78 756	107 924	77 578	82 139	75 244
中央卸売市場費特別会計	1 660 233	1 400 472	1 210 180	-	-
国民健康保健費特別会計	37 794 032	38 920 332	41 659 268	41 876 632	46 148 613
宅地造成分譲事業費特別会計	861 558	1 016 505	1 064 077	1 377 314	1 199 082
用品調達費特別会計	82 562	75 377	73 372	57 007	55 325
地域し尿処理費特別会計	-	-	-	-	-
住宅新築資金等貸付事業費特別会計	867 962	832 181	847 082	835 698	824 113
葬祭事業費特別会計	-	-	-	-	-
災害遺児教育年金事業費特別会計	10 257	10 035	17 077	16 111	15 452
公共用地取得事業費特別会計	1 725 902	2 900 763	1 761 024	627 405	614 448
財産区費特別会計	9 946	24 200	10 572	8 822	59 575
学童校外事故共済事業費特別会計	8 975	9 467	9 884	9 875	6 682
老人保健医療費特別会計	59 782 632	54 681 549	56 544 450	56 436 485	55 526 628
駐車場費特別会計	196 761	238 680	237 723	220 280	198 012
区画精算金特別会計	-	-	-	-	-
母子寡婦福祉資金貸付事業費特別会計	110 401	115 106	121 576	129 956	158 304
駅元町地区市街地再開発事業費特別会計	3 977 988	14 126 719	2 443 916	1 121 213	763 960
介護保険費特別会計	-	21 088 663	25 237 728	27 556 134	29 684 336

資料 財政局財務部財政課



## 177 事業会計執行額

(単位 千円)

区 分	収 益 勘 定		資 本 勘 定	
	収 入	支 出	収 入	支 出
平成 11 年度計	22 660 773	22 460 262	5 296 523	10 150 972
水道事業	14 241 326	13 065 474	4 841 679	9 566 225
工業用水道事業	334 314	299 633	-	19 940
病院事業	8 085 133	9 095 155	454 844	564 777
12 年度計	23 098 176	22 775 804	6 121 020	10 567 450
水道事業	14 324 626	13 480 653	5 655 346	9 979 790
工業用水道事業	323 481	301 886	2	17 000
病院事業	8 450 069	8 993 265	465 672	570 660
13 年度計	23 310 307	23 185 437	4 089 901	8 597 338
水道事業	14 074 376	13 831 063	3 293 232	7 533 127
工業用水道事業	321 434	289 972	-	72 944
病院事業	8 914 497	9 064 402	796 669	991 267
14 年度計	22 611 170	22 886 526	4 197 986	8 278 212
水道事業	13 617 837	13 607 865	3 528 559	7 314 131
工業用水道事業	314 950	270 525	241	76 147
病院事業	8 678 383	9 008 136	669 186	887 934
15 年度計	<b>22 667 834</b>	<b>22 270 099</b>	<b>4 036 393</b>	<b>8 071 978</b>
水道事業	13 516 767	13 206 550	3 272 452	6 962 184
工業用水道事業	308 677	278 259	-	23 560
病院事業	8 842 390	8 785 290	763 941	1 086 234

資料 水道局総務部経理課  
病院局経営総務課

## 178 市債現在高

年次	総額	一般会計					
		普通債					
		小計	民生	衛生	土木	公営住宅	教育
平成11年度末	549 224 617	252 064 696	23 371 959	30 376 533	137 868 847	6 302 322	39 676 752
12	577 625 561	268 455 204	20 778 945	33 909 694	145 919 906	6 016 449	39 550 063
13	595 763 330	269 281 053	17 756 008	33 391 554	153 237 125	5 705 741	36 871 681
14	562 374 318	268 802 170	15 621 230	32 325 078	160 702 597	5 520 275	33 829 105
15	561 490 115	257 988 044	13 271 573	29 666 959	160 389 949	5 149 999	30 406 409

(単位 千円)

その他	一般会計				特別会計		年次
	災害復旧債	準公営企業債	公営企業債	その他	下水道	その他	
14 468 283	376 182	-	11 340 716	24 578 537	209 279 128	51 585 358	平成11年度末
22 280 147	324 166	-	11 295 716	24 958 238	222 987 190	49 605 047	12
22 318 944	276 190	-	11 849 047	27 940 229	235 824 661	50 592 150	13
20 803 885	225 681	-	11 644 694	34 096 675	242 779 976	4 825 122	14
19 103 155	185 114	-	11 402 094	43 963 706	243 417 461	4 533 696	15

資料 財政局財務部財政課

## 179 市税の概況

(単位 千円)

年次・種別	調定額	収入額	翌年度繰越額	収納率(%)
平成11年度	115 917 954	105 478 247	9 778 994	91.0
12	112 364 107	101 670 635	10 217 848	90.5
13	112 528 861	101 594 457	10 283 074	90.3
14	110 675 624	100 002 834	9 808 411	90.4
15	106 524 372	96 149 373	9 600 472	90.3
(15年度) 普通税	94 659 638	85 564 184	8 408 758	90.4
市民税	41 403 171	38 032 405	3 116 707	91.9
固定資産税	47 742 566	42 208 972	5 130 586	88.4
軽自動車税	994 628	875 415	109 062	88.0
市たばこ税(1)	4 451 895	4 444 198	7 696	99.8
特別土地保有税	67 315	3 150	44 688	4.7
鉱産税	63	44	19	69.8
目的税	11 864 734	10 585 189	1 191 714	89.2
都市計画税	8 909 215	7 701 558	1 119 827	86.4
入湯税	21 759	21 730	29	99.9
事業所税	2 933 760	2 861 901	71 858	97.6

(1)「市たばこ消費税」から「市たばこ税」へ名称変更

資料 財政局税務部収税課

## 180 財政指標

年次	実質収支比率(%)	財政力指数	起債制限比率(%)	経常収支比率(%)
平成11年度	3.5	0.763	14.1	85.6
12	4.0	0.739	14.4	84.7
13	3.9	0.729	14.9	87.1
14	2.8	0.729	14.9	88.5
15	3.3	0.722	15.2	88.4

資料 財政局財務部財政課

# 181 選挙人名簿登録者数および投票率

## (1) 選挙人名簿登録者数（岡山市総計）

（各年9月2日現在）

年次	総数	男	女
平成12年	487 383	231 489	255 894
13	490 960	233 106	257 854
14	493 877	234 332	259 545
15	497 687	235 981	261 706
16	501 766	237 986	263 780

## (2) 投票区別選挙人名簿登録者数および投票率

（単位 人）

（単位 人，%）

投票区	選挙人名簿登録者数(平成16年9月2日現在)			投票率(平成16年7月11日参议院議員通常選挙)		
	総数	男	女	計	男	女
岡山市	501 766	237 986	263 780	55.97	55.28	56.60
内山下	2 601	1 112	1 489	57.68	58.08	57.38
弘西	3 990	1 802	2 188	61.24	60.21	62.09
南方	4 080	1 955	2 125	53.10	51.65	54.42
深柢	2 925	1 264	1 661	53.06	51.59	54.16
出石	1 682	715	967	55.65	53.09	57.52
桑田	2 774	1 225	1 549	54.77	54.37	55.07
石井第1	3 321	1 493	1 828	58.15	56.19	59.76
石井第2	3 991	1 841	2 150	56.49	53.93	58.68
三門	7 002	3 246	3 756	55.77	54.41	56.94
伊島第1	4 342	2 160	2 182	58.73	56.98	60.48
伊島第2	3 538	1 588	1 950	56.23	57.34	55.32
津島第1	3 875	1 939	1 936	56.72	53.73	59.77
津島第2	5 065	2 529	2 536	58.00	57.32	58.67
万成	3 631	1 725	1 906	54.05	53.83	54.24
御野	4 939	2 404	2 535	55.89	53.28	58.39
岡北	6 060	3 092	2 968	57.48	55.46	59.63
牧石	2 846	1 394	1 452	59.52	56.51	62.38
金山	115	56	59	72.81	78.57	67.24
畑山	145	71	74	54.86	57.75	52.05
牧山	394	182	212	63.71	62.98	64.32
大野	4 322	2 077	2 245	57.82	57.17	58.42
清輝	3 222	1 456	1 766	49.83	48.13	51.22
岡輝	3 147	1 443	1 704	48.85	48.03	49.53
岡南第1	3 884	1 842	2 042	53.98	52.49	55.32
岡南第2	7 539	3 685	3 854	50.78	49.35	52.13
福浜第1	10 763	5 240	5 523	50.62	48.25	52.89
福浜第2	10 790	5 257	5 533	52.96	51.91	53.95
福島	4 059	1 992	2 067	56.60	54.92	58.23
福南	9 105	4 242	4 863	58.41	58.27	58.52
浦安	5 361	2 617	2 744	57.98	56.98	58.94
鹿田	4 879	2 239	2 640	54.76	53.85	55.52
大供	2 861	1 172	1 689	51.30	50.20	52.06
東松	4 540	2 175	2 365	49.88	48.77	50.89
御古	7 307	3 657	3 650	51.84	51.42	52.27
今南	9 808	4 903	4 905	49.67	48.19	51.15

## 181 選挙人名簿登録者数および投票率（つづき）

### (2) 投票区別選挙人名簿登録者数および投票率（つづき）

投票区	選挙人名簿登録者数(平成16年9月2日現在)			投票率(平成16年7月11日参議院議員通常選挙)		
	総数	男	女	計	男	女
大元 第1	8 002	3 832	4 170	52.91	52.77	53.04
大元 第2	4 141	2 131	2 010	52.97	52.38	53.60
芳田	7 638	3 818	3 820	52.17	50.01	54.31
芳明	7 695	3 759	3 936	50.80	49.38	52.15
芳泉	14 455	7 002	7 453	51.04	49.28	52.70
一宮	8 467	3 981	4 486	59.60	59.98	59.26
馬屋 下	2 047	952	1 095	62.67	62.58	62.75
桃丘	3 797	1 754	2 043	61.18	62.21	60.29
平津	3 230	1 517	1 713	60.98	61.31	60.68
野谷	2 785	1 281	1 504	62.37	64.35	60.69
馬屋 上	1 001	470	531	59.36	60.77	58.11
横井	11 581	5 603	5 978	53.82	52.83	54.74
高松	4 353	2 061	2 292	60.45	60.69	60.23
生石	2 989	1 386	1 603	57.70	58.94	56.63
加茂	3 680	1 742	1 938	61.10	60.82	61.35
吉備 津	2 742	1 287	1 455	61.72	61.24	62.15
庭瀬	8 550	4 002	4 548	56.55	56.36	56.73
陵南	9 503	4 541	4 962	55.21	55.24	55.19
撫川	4 327	2 079	2 248	55.44	53.95	56.81
妹尾	7 652	3 640	4 012	53.88	53.01	54.68
箕島	4 048	1 959	2 089	55.45	55.01	55.87
福田	7 952	3 799	4 153	55.51	55.69	55.35
興除	3 696	1 761	1 935	57.91	57.78	58.03
東畦	5 878	2 781	3 097	59.27	60.29	58.36
曾根	1 624	786	838	61.66	62.80	60.58
足守	2 445	1 135	1 310	62.88	62.98	62.80
大井	1 204	544	660	56.39	58.30	54.81
日近	877	385	492	57.24	57.77	56.82
岩田	559	280	279	53.87	52.16	55.60
福谷	1 448	708	740	57.70	59.94	55.57
藤田 第1	2 772	1 350	1 422	61.75	61.22	62.25
藤田 第2	5 325	2 567	2 758	58.95	57.88	59.94
藤田 第3	2 232	1 069	1 163	56.61	57.86	55.47
宇野	14 150	6 594	7 556	51.51	51.61	51.43
旭竜	3 979	1 795	2 184	56.83	55.45	57.97
三勲 第1	2 399	1 073	1 326	64.28	63.35	65.04
三勲 第2	4 191	1 875	2 316	58.76	60.01	57.74
門田	3 566	1 560	2 006	63.28	63.68	62.98
旭東 第1	1 811	778	1 033	55.76	53.38	57.56
旭東 第2	3 141	1 467	1 674	55.51	51.95	58.62
平井	9 427	4 393	5 034	53.95	53.26	54.56
操明	5 784	2 792	2 992	55.34	54.21	56.39
操南	5 914	2 786	3 128	56.70	55.75	57.56
旭操	6 597	3 073	3 524	63.25	62.65	63.77
富山	10 718	4 975	5 743	59.94	59.58	60.25
幡多	14 071	6 637	7 434	56.71	56.60	56.80
財田	7 502	3 589	3 913	51.62	50.10	53.01
竜之口	5 350	2 509	2 841	56.10	56.95	55.34

## 181 選挙人名簿登録者数および投票率（つづき）

### (2) 投票区別選挙人名簿登録者数および投票率（つづき）

投票区	選挙人名簿登録者数(平成16年9月2日現在)			投票率(平成16年7月11日参議院議員通常選挙)		
	総数	男	女	計	男	女
高島	11 925	5 706	6 219	56.57	56.38	56.75
牟佐	2 042	986	1 056	56.49	54.50	58.33
甲浦	3 947	1 875	2 072	57.73	56.27	59.05
小串	1 566	735	831	59.11	57.49	60.53
古都	4 389	2 114	2 275	55.35	55.98	54.76
可子	7 575	3 470	4 105	57.51	57.79	57.28
芥山	9 135	4 349	4 786	55.87	55.69	56.04
政田	3 068	1 444	1 624	59.03	58.81	59.22
開成	2 746	1 322	1 424	61.82	61.56	62.06
西大寺南	3 383	1 638	1 745	60.45	59.83	61.03
西大寺第1	5 971	2 729	3 242	59.04	58.88	59.18
西大寺第2	2 114	971	1 143	57.44	57.02	57.78
雄神	2 622	1 202	1 420	58.46	58.24	58.65
豊	3 846	1 808	2 038	58.83	58.29	59.30
太伯	2 451	1 165	1 286	59.49	58.94	59.98
大幸	1 234	570	664	46.47	48.69	44.53
朝島	2 344	1 109	1 235	58.78	59.55	58.08
宝日	1 396	655	741	53.43	53.58	53.31
久伝	419	198	221	59.86	58.38	61.19
々井	367	169	198	63.39	67.65	59.69
犬島	73	31	42	79.73	75.00	83.33
平島	4 295	2 028	2 267	57.64	56.00	59.11
御休	2 167	1 026	1 141	56.99	56.64	57.30
角山	1 175	538	637	57.14	58.50	56.01
浮田	2 583	1 217	1 366	57.12	58.57	55.82
城東	2 735	1 283	1 452	61.40	62.92	60.06

資料 選挙管理委員会

## 182 歴代市長

歴代	氏名	就任年月日	退任年月日	歴代	氏名	就任年月日	退任年月日
1	花房端連	明22.9.17	明23.10.30	17	橋本富三郎	昭20.11.22	昭22.2.22
2	新庄厚信	"23.10.30	"27.5.15	18	田中弘道	"22.4.6	"26.3.24
3	小田安正	"27.7.4	"33.7.3	19	横山昊太	"26.4.23	"30.4.12
4	小田安正	"33.8.8	"35.7.10	20	田淵久	"30.5.1	"34.4.30
5	岡田磐	"35.7.25	"41.7.24	21	寺田熊雄	"34.5.1	"38.4.30
6	岡田磐	"41.7.28	大3.7.23	22	岡崎平夫	"38.5.1	"42.4.30
7	岡田磐	大3.8.3	"7.8.2	23	岡崎平夫	"42.5.1	"46.4.30
8	中山寛	"7.10.19	"11.10.18	24	岡崎平夫	"46.5.1	"50.4.30
9	窪谷逸次郎	"12.5.10	昭2.5.9	25	岡崎平夫	"50.5.1	"54.4.30
10	窪谷逸次郎	昭2.5.10	"3.8.18	26	岡崎平夫	"54.5.1	"58.4.30
11	守屋松之助	"4.2.25	"7.12.12	27	松本一	"58.5.1	"62.4.30
12	守屋松之助	"8.3.16	"8.8.2	28	松本一	"62.5.1	平3.1.14
13	石原市三郎	"9.2.25	"13.2.24	29	安宅敬祐	平3.2.12	"7.2.9
14	時実秋穂	"13.3.19	"15.1.8	30	安宅敬祐	"7.2.10	"11.2.9
15	国富友次郎	"15.9.4	"19.9.3	31	萩原誠司	"11.2.10	"15.2.9
16	竹内寛	"19.9.4	"20.10.9	32	萩原誠司	"15.3.24	

## 183 歴代議長

歴代	氏名	就任年月日	退任年月日	歴代	氏名	就任年月日	退任年月日
1	小田 安正	明 22. 7. 8	明 22. 9. 20	25	難波 徹	昭 22. 5. 16	昭 23. 5. 28
2	村上 長毅	" 22. 9. 28	" 27. 4. 12	26	三宅 幸夫	" 23. 6. 21	" 26. 4. 29
3	谷川 達海	" 27. 4. 17	" 27. 12. 13	27	則武 薫三郎	" 26. 5. 18	" 28. 12. 17
4	山崎 樵夫	" 28. 1. 21	" 31. 5. 21	28	片山 直八	" 28. 12. 17	" 30. 4. 30
5	浅田 静夫	" 31. 6. 4	" 33. 1. 12	29	木庭 清作	" 30. 5. 17	" 34. 4. 17
6	光藤 亀吉	" 33. 1. 13	" 34. 1. 13	30	花岡 太郎	" 34. 5. 21	" 38. 4. 30
7	高田 音次郎	" 34. 1. 14	" 34. 5. 20	31	花岡 太郎	" 38. 5. 17	" 42. 4. 30
8	岩堂 保平	" 34. 5. 31	" 40. 5. 19	32	松本 一	" 42. 5. 15	" 44. 3. 31
9	小田 安正	" 40. 6. 4	" 41. 6. 8	33	花岡 太郎	" 44. 3. 31	" 46. 4. 30
10	大戸 復三郎	" 41. 6. 22	" 43. 1. 20	34	松本 一	" 46. 5. 25	" 50. 4. 30
11	佐藤 嘉三郎	" 43. 1. 21	" 45. 1. 20	35	松本 一	" 50. 5. 27	" 52. 6. 13
12	石黒 涵一郎	" 45. 1. 22	大 2. 5. 22	36	磯村 幸助	" 52. 6. 13	" 54. 4. 30
13	佐藤 嘉三郎	大 2. 6. 4	" 6. 4. 4	37	藤原 貢	" 54. 5. 18	" 56. 5. 21
14	岡本 佐市	" 6. 6. 5	" 10. 6. 4	38	藤原 貢	" 56. 5. 21	" 58. 4. 30
15	赤木 金三郎	" 10. 6. 20	" 14. 7. 4	39	藤原 貢	" 58. 5. 20	" 60. 5. 17
16	国富 友次郎	" 14. 7. 19	昭 3. 7. 18	40	藤原 照夫	" 60. 5. 17	" 62. 4. 30
17	牧野 静吉	昭 3. 7. 30	" 4. 7. 5	41	片山 仁	" 62. 5. 21	平元. 5. 23
18	横山 昊太	" 4. 7. 22	" 8. 7. 4	42	妹尾 達道	平元. 5. 23	" 3. 4. 30
19	伊藤 好良	" 8. 7. 17	" 12. 7. 4	43	花岡 薫	" 3. 5. 20	" 5. 5. 20
20	国富 友次郎	" 12. 7. 17	" 15. 9. 4	44	花岡 薫	" 5. 5. 20	" 7. 4. 30
21	寺岡 槌三郎	" 16. 1. 20	" 17. 5. 20	45	花岡 薫	" 7. 5. 17	" 11. 4. 30
22	山田 音次郎	" 17. 6. 20	" 20. 8. 6	46	磯村 博	" 11. 5. 20	" 13. 6. 26
23	田中 弘道	" 20. 9. 18	" 22. 2. 24	47	宮武 博	" 13. 6. 26	" 15. 4. 30
24	柳沢 憲二	" 22. 2. 28	" 22. 4. 30	48	垣下文正	" 15. 5. 16	

資料 議会事務局総務課

## 184 所属会派別市議会議員数

(平成16年9月1日現在)

年次	定数	会派別							
		総数	公明党 岡山 市議団	日本共産 党岡山市 議団	新風会	市民 ネット	親和 クラブ	政隆会	無所属
平成16年	52	51	10	5	13	8	5	6	4

資料 市議会事務局議事課

## 185 年齢別議員数

(各年5月1日現在)

年次	総数	25	30	35	40	45	50	55	60	65	70	75歳
		~29	~34	~39	~44	~49	~54	~59	~64	~69	~74	以上
平成11年	52	-	2	3	3	9	18	7	5	3	1	1
15	52	-	-	2	6	8	10	16	7	2	-	1

資料 市議会事務局総務課

## 186 市議会本会議開会および付議件数

(単位 日,件)

年次	会期 総日数	開議 日数	付議事件												
			総数	市長提出事件							議員提出事件				
				議案	決算	報告	承認	選挙	諮問	推薦	動議	議案	決議	意見書	
平成11年	99	41	353	268	19	42	4	6	1	1	-	1	2	9	
12	85	37	444	360	19	48	3	2	2	-	-	2	1	7	
13	89	41	428	332	20	50	2	6	3	2	-	1	2	10	
14	86	38	391	282	20	69	2	5	2	2	1	3	1	4	
15	90	38	528	405	20	77	4	7	2	1	-	4	1	7	

資料 市議会事務局議事課

## 187 市議会常任委員会開催日数

(平成15年)

区分	開催日数
総数	113
総務	32
保健福祉	19
環境消防水道	16
経済	13
建設	20
文教	13

資料 市議会事務局議事課

## 188 市議会特別委員会開催日数

(平成15年)

区分	開催日数
総数	47
岡山国体・スポーツ振興調査	4
広域拠点施設等整備調査	1
情報化推進調査	1
社会システム調査	4
広域行政及び政令指定都市調査	10
議会改革調査	6
市議会広報調査	3
一般会計決算審査	9
特別会計決算審査	5
企業会計決算審査	4

資料 市議会事務局議事課

## 189 市職員数

(各年4月1日現在)

年次	総数	一般行政職	税務職	医師・ 歯科 医師	薬剤師・ 医療 技術職	看護・ 保健職	福祉職	消防職	企業職	技能労務職	教育職
平成12年	6 081	2 394	197	52	185	353	552	522	409	1 090	327
13	6 008	2 345	194	5	116	68	550	521	890	997	322
14	5 988	2 345	189	4	116	70	549	522	921	945	327
15	5 980	2 361	191	4	116	70	550	524	915	925	324
16	5 920	2 367	191	4	117	71	542	518	902	889	319

資料 総務局職員部人事課

\* この資料は毎年の地方公務員給与実態調査の数値を基に作成しているが、平成12年度より福祉職の項目が追加されたため、保育士・児童厚生員等を福祉職として計上することになった。また、病院事業及び市場事業の地方公営企業法全部適用に伴い、病院局の職員は平成13年から、市場事業部の職員は平成14年から企業職に計上することになった。





# 第 14 章

## 都 市 比 較

# 190 都市

本表は政令指定都市を除く平成12年国勢調査人口40万人以上の都市及び中核

都 市	土地・気象				住民基本台帳			
	市域面積 (H16.4.1) (単位) (km <sup>2</sup> )	うち市街化 区域面積 (H16.4.1) (ha)	年間 平均気温 (H15) (°C)	年間 降水量 (H15) (mm)	世帯数 (H15.12.31) (世帯)	人口 総数 (H15.12.31) (人)	男 (H15.12.31) (人)	女 (H15.12.31) (人)
堺	136.79	10 188	15.8	1 451.0	318 937	788 958	382 763	406 195
熊 本	267.06	10 095	17.4	2 256.0	(1)274 550	(1)662 029	(1)313 519	(1)348 510
岡 山	<b>513.29</b>	<b>9 741</b>	<b>16.2</b>	<b>1 190.0</b>	<b>255 235</b>	<b>629 787</b>	<b>303 467</b>	<b>326 320</b>
相 模	90.41	6 471	15.3	2 073.0	250 133	608 415	310 932	297 483
浜 原	256.88	7 544	16.3	2 007.5	215 512	579 409	288 521	290 888
鹿 児 島	546.80	8 453	18.9	2 035.0	(2)265 382	(2)602 189	(2)281 967	(2)320 222
船 橋	85.64	5 509	15.4	1 559.0	233 017	561 113	285 104	276 009
八 王 子	186.31	7 980	14.6	2 028.5	221 931	529 823	268 159	261 664
東 大 阪	61.81	4 981	16.9	1 528.5	207 187	496 504	244 985	251 519
新 潟	231.94	8 517	13.8	1 688.0	204 051	518 233	250 360	267 873
姫 路	274.57	(1)10 832	15.2	1 380.5	179 965	477 595	231 454	246 141
松 山	289.42	6 557	16.5	1 400.0	204 247	478 308	227 245	251 063
静 岡	1 374.05	9 930	16.5	3 310.5	267 780	704 290	344 221	360 069
尼 崎	49.77	4 621	(3)16.9	(3)1 528.5	203 581	462 965	228 175	234 790
松 戸	61.33	4 444	15.1	1 646.5	(4)195 678	(4)468 746	(4)236 276	(4)232 470
川 口	55.75	4 845	15.5	1 547.0	195 945	472 593	242 474	230 119
金 沢	467.77	8 486	14.8	2 073.0	175 436	442 420	213 941	228 479
市 川	56.39	3 976	14.9	1 649.0	203 182	452 411	232 819	219 592
宇 宮	312.16	8 621	13.7	1 469.0	177 379	448 814	224 731	224 083
西 宮	100.18	5 239	16.5	1 633.0	187 628	446 756	214 296	232 460
大 倉 分	360.97	11 235	16.6	1 963.0	174 793	441 324	212 602	228 722
倉 敷	(5)299.37	18 127	15.6	1 147.0	163 696	436 442	213 097	223 345
横 須 賀	100.68	6 619	16.1	2 152.8	173 462	435 087	219 293	215 794
長 崎	241.32	6 158	17.4	1,678.0	178 028	419 530	195 127	224 403
岐 阜	195.12	7 642	15.8	2 285.0	151 295	402 688	193 468	209 220
枚 方	65.08	4 120	16.0	1 636.0	155 613	404 187	197 603	206 584
和 歌 山	210.24	7 404	16.6	1 659.5	157 123	389 228	185 943	203 345
福 山	430.30	(6)8 759	15.4	1 125.0	153 906	408 730	198 177	210 553
奈 良	211.60	4 801	14.8	1 546.0	(7)141 272	(7)364 416	(7)173 730	(7)190 686
豊 橋	261.36	6 174	16.1	1 775.5	127 444	359 032	178 830	180 202
い わ き	1 231.34	10 028	12.9	1 519.0	133 714	362 642	177 256	185 386
長 野	404.35	5 691	11.9	892.5	135 851	364 621	177 502	187 119
旭 川	747.60	7 837	6.8	828.0	162 913	362 313	171 204	191 109
高 槻	105.31	約3 329	16.3	1 666.7	142 295	353 012	172 337	180 675
豊 田	290.12	4 919	16.2	1 501.0	123 996	344 611	180 008	164 603
岡 崎	226.97	5 740	16.1	1 357.5	129 278	351 049	176 585	174 464
郡 山	757.06	6 885	12.1	1 131.0	121 416	334 074	164 112	169 962
高 松	194.34	(8) -	16.5	1 251.5	138 865	336 626	162 306	174 320
川 越	109.16	(1)3 218	14.8	1 438.0	(1)124 717	(1)327 598	(1)165 323	(1)162 275
高 知	145.00	5 029	17.3	2 904.0	(5)145 887	(5)327 715	(5)153 114	(5)174 601
富 山	208.81	6 778	14.1	2 331.5	120 443	322 251	156 059	166 192
秋 田	460.10	7 400	11.8	1 573.0	127 651	314 127	149 463	164 664
宮 崎	287.07	4 874	18.0	2 700.5	133 344	309 335	145 509	163 826

(注) 都市の順序は、平成12年国勢調査人口の順による

(1) H16.1.1現在

(2) H16.11.1現在

(3) 大阪管区气象台の測定値

(4) H16.11.30現在

(5) H15.10.1現在

(6) H16.3.31現在

(7) 外国人をのぞく

(8) H16.5.17廃止

# 比較

市（平成16年4月1日現在）について、その主要な統計資料を掲載した。

人口増加(1)							外国人登録			都 市 (年次) (単位)
自然増加				社会増加			人口	男	女	
(H15) (人)	(H15) (人)	(H15) (人)	(H15) (人)	(H15) (人)	(H15) (人)	(H15) (人)	(H15.12.31) (人)	(H15.12.31) (人)	(H15.12.31) (人)	
142	1 974	7 628	5 654	△ 1 832	57 416	59 248	11 437	5 361	6 076	堺
1 360	2 134	6 869	4 735	△ 774	31 208	31 982	3 614	1 547	2 067	熊 本
<b>2 963</b>	<b>1 861</b>	<b>6 591</b>	<b>4 730</b>	<b>1 102</b>	<b>25 823</b>	<b>24 721</b>	<b>8 202</b>	<b>3 781</b>	<b>4 421</b>	<b>岡 山</b>
(2)4 518	(2)2 768	(2)6 038	(2)3 270	(2)1 750	(2)35 384	(2)33 634	9 275	4 249	5 026	相 模 原
4 015	2 243	6 284	4 041	1 772	28 008	26 326	22 690	11 462	11 228	浜 松
(3)858	(3)1 379	(3)5 331	(3)3 952	(3)△ 521	(3)26 604	(3)27 125	(3)2 053	(3)957	(3)1 096	鹿 児 島
4 471	2 296	5 586	3 290	2 175	39 151	36 976	8 995	4 206	4 789	船 橋
3 755	819	4 206	3 387	2 936	30 137	27 201	7 610	3 303	4 307	八 王 子
△ 382	816	4 597	3 781	△ 1 198	18 945	20 611	19 677	9 479	10 198	東 大 阪
232	670	4 521	3 851	△ 438	19 654	20 092	3 512	1 666	1 846	新 潟
(2)396	(2)1 345	(2)5 069	(2)3 724	(2)△ 949	(2)16 549	(2)17 498	10 847	4 790	6 057	姫 路
1 420	1 161	4 711	3 550	259	18 837	18 578	(4)2 644	(4)1 081	(4)1 563	松 山
△ 835	348	6 055	5 707	△ 1 183	24 092	25 275	7 933	3 454	4 479	静 岡
△ 695	583	4 473	3 890	△ 1 278	21 577	22 855	12 981	6 116	6 865	尼 崎
(5)2 152	(5)2 049	(5)4 738	(5)2 689	(5)103	(5)29 490	(5)29 387	(6)9 331	(6)4 266	(6)5 065	松 戸
4 581	1 747	4 693	2 946	2 834	26 045	23 211	15 077	6 981	8 096	川 口
△ 2 306	1 210	4 510	3 300	△ 3 516	19 268	22 784	3 992	1 858	2 134	金 沢
1 483	2 405	4 991	2 586	△ 922	37 349	38 271	11 077	5 443	5 634	市 川
(2)1 775	(2)1 473	(2)4 658	(2)3 185	(2)302	(2)21 861	(2)21 559	7 728	3 076	4 652	宇 都 宮
4 576	1 786	4 751	2 965	2 790	35 498	32 708	6 895	3 356	3 539	西 宮
(2)1 206	(2)1 504	(2)4 335	(2)2 831	(2)△ 298	(2)17 927	(2)18 225	2 712	1 127	1 585	大 分
1 107	1 319	4 583	3 264	△ 212	13 922	14 134	4 647	1 987	2 660	倉 敷
△ 40	6	3 714	3 708	△ 46	19 631	19 677	4 582	1 879	2 703	横 須 賀
△ 1 426	△ 147	3 425	3 572	△ 1 279	17 093	18 372	2 938	1 451	1 487	長 崎
249	485	3 735	3 250	△ 236	14 380	14 616	8 481	2 513	5 968	岐 阜
660	1 237	3 651	2 414	△ 577	17 591	18 168	4 301	2 083	2 218	枚 方
△ 1 393	△ 178	3 278	3 456	△ 1 215	10 361	11 576	3 920	1 529	2 391	和 歌 山
500	935	4 102	3 167	△ 435	12 636	13 071	4 536	1 779	2 757	福 山
△ 283	624	3 084	2 460	△ 907	15 082	15 989	2 860	1 278	1 582	奈 良 橋
624	935	3 546	2 611	△ 311	9 442	9 753	16 756	8 135	8 621	豊 橋
△ 1 753	△ 282	3 191	3 473	△ 1 471	8 771	10 242	(7)1 417	(7)591	(7)1 154	い わ き
(2)111	(2)925	(2)3 587	(2)2 662	(2)△ 814	(2)14 146	(2)14 960	3 463	1 422	2 041	長 野
△ 990	△ 8	2 914	2 922	△ 982	14 088	15 070	587	275	312	旭 川
△ 684	1 048	3 319	2 271	△ 1 732	15 337	17 069	2 813	1 328	1 485	高 槻
(2)1 718	(2)2 307	(2)4 125	(2)1 818	(2)△ 589	(2)16 316	(2)16 905	11 381	6 012	5 369	豊 田
3 564	1 642	3 715	2 073	1 922	16 346	14 424	9 215	4 484	4 731	岡 崎
(2)912	(2)1 210	(2)3 572	(2)2 362	(2)△ 298	(2)14 341	(2)14 639	1 926	759	1 167	郡 山
694	856	3 449	2 593	△ 162	17 543	17 705	2 991	1 280	1 711	高 松
1 156	748	2 900	2 152	408	14 655	14 247	(8)4 241	(8)1 978	(8)2 263	川 越
109	403	3 095	2 692	△ 294	12 239	12 533	1 536	683	853	高 知
△ 4	130	2 996	2 866	△ 134	11 562	11 696	3 942	1 740	2 202	富 山
△ 611	48	2 522	2 474	△ 659	12 250	12 909	1 223	482	741	秋 田
1 406	881	2 948	2 067	525	16 747	16 222	1 509	687	822	宮 崎

(注) (1) 外国人を含まない (6)H16.11.30現在  
 (2) 外国人を含む (7)H16.3.31現在  
 (3) 旧鹿児島市 (8)H16.1.1現在  
 (4) H16.12.26現在  
 (5) 住民基本台帳月報をもとに集計

## 190 都市

本表は政令指定都市を除く平成12年国勢調査人口40万人以上の都市及び中核

都 市	金融(1)		住宅統計調査結果						1住宅当 り居室数	1人当 り量数
	金融機関 店舗数	預金残高	住宅数	居住世帯あり			居住世帯なし			
				持家	借家					
(年次) (単位)	(H16.3.31) (店舗)	(H16.3.31) (億円)	(H10.10.1) (戸)	(H10.10.1) (戸)	(H10.10.1) (戸)	(H10.10.1) (戸)	(H10.10.1) (戸)	(H10.10.1) (室)	(H10.10.1) (量)	
堺	118	…	327 560	285 810	146 280	139 210	41 740	4.27	9.62	
熊 本	170	51 807	277 230	245 270	116 800	123 890	31 960	4.18	10.40	
岡 山	<b>137</b>	<b>35 190</b>	<b>275 860</b>	<b>227 320</b>	<b>121 060</b>	<b>106 230</b>	<b>48 540</b>	<b>4.67</b>	<b>11.32</b>	
相 模	(2)39	(2)16 670	246 240	219 140	113 620	97 530	27 100	3.91	25.51	
浜 松	…	…	216 910	194 320	111 380	78 920	22 590	4.72	10.98	
鹿 児 島	(3)138	(4)56 904	247 980	220 310	110 290	109 130	27 670	4.02	10.04	
船 橋	71	27 729	226 000	194 980	106 865	81 530	31 020	4.15	10.01	
八 王 子	53	20 660	214 190	193 880	94 830	94 420	20 310	3.87	9.63	
東 大 阪	85	24 159	233 810	198 170	102 570	89 770	35 640	4.03	9.40	
新 潟	(5)142	(5)24 405	201 550	181 050	103 880	71 480	20 510	4.79	12.67	
姫 路	(5)108	(6)25 208	182 810	156 570	98 470	57 310	26 240	5.39	11.57	
静 岡	…	…	210 170	184 300	92 150	89 850	25 870	4.42	11.26	
尼 崎	…	…	188 740	167 310	91 030	72 170	21 430	4.43	10.57	
松 戸	69	(7)22 496	222 300	182 040	80 250	96 900	40 260	3.84	9.26	
	(8)59	(8)18 359	200 900	175 870	88 510	81 540	25 030	3.96	9.84	
川 口	…	…	190 530	168 120	85 530	76 780	22 420	3.83	9.10	
金 沢	219	33 946	191 430	169 340	91 220	74 520	22 090	4.67	12.13	
市 川	(9)93	(10)13 439	201 700	179 390	76 970	90 380	22 310	3.64	9.58	
宇 都 宮	104	25 314	185 400	160 690	85 950	68 720	24 710	4.45	10.82	
西 宮	60	19 131	194 760	159 920	75 000	78 820	34 830	4.08	10.35	
大 倉 敷	132	(4)39 833	177 840	159 610	82 220	75 000	18 230	4.58	11.10	
横 須 賀	93	16353	164 190	143 400	88 360	54 250	20 790	5.27	11.32	
長 崎	72	18 949	164 200	142 310	96 960	44 580	21 890	4.46	9.99	
岐 阜	(2)94	(2)18 836	178 030	156 970	84 520	68 100	21 060	4.30	9.84	
	(5)144	(5)34 799	165 550	142 240	85 020	53 440	23 310	5.41	12.90	
枚 方	44	(2)13 394	158 700	136 050	82 150	45 900	22 650	4.63	10.27	
和 歌 山	102	19 374	161 300	136 650	89 420	43 680	24 650	4.94	10.71	
福 山	95	-	148 850	129 050	78 510	50 010	19 800	5.29	11.46	
奈 良	(7)56	(7)22 076	144 070	124 880	78 420	43 060	19 190	4.98	11.33	
豊 橋	88	19 242	126 420	115 680	68 580	42 870	11 350	5.11	11.50	
い わ き	-	-	131 660	116 410	75 840	40 350	15 240	4.95	11.25	
長 野	82	5 478	148 950	123 940	72 440	48 380	25 000	5.15	36.47	
旭 川	122	10 965	154 190	137 100	80 910	54 060	17 090	4.70	13.20	
高 槻	55	15 490	137 210	124 160	70 940	50 500	13 050	4.60	10.14	
豊 田	(11)84	(11)17 683	122 580	109 660	60 940	44 520	12 930	4.98	34.92	
岡 崎	100	18 857	122 560	105 610	68 940	36 200	16 950	5.24	11.37	
郡 山	127	13 178	129 240	114 180	61 960	50 150	15 060	4.62	11.04	
高 松	(8)130	(8)63 766	148 610	124 340	72 530	51 810	24 270	4.91	12.20	
川 越	(12)31	(12)12 693	121 770	108 990	73 220	31 720	12 790	4.47	9.85	
高 知	97	28 447	145 710	126 440	64 960	58 470	19 270	4.44	11.35	
富 山	(5)107	(5)31 876	126 690	109 410	77 410	31 560	17 280	5.60	13.44	
秋 田	(8)175	(8)17 053	127 330	115 510	64 640	43 600	11 820	4.77	12.63	
宮 崎	(8)93	(8)19 212	132 510	117 650	59 680	56 370	14 860	4.19	26.67	

(注) (1) 銀行・信用金庫・信用組合

(2) 銀行のみ

(3) 旧鹿児島市(H15.3.31現在)

(4) 県内

(5) H15.12.31現在

(6) 信用組合を含まない(H15.12.31現在)

(7) 信用組合をのぞく

(8) H15.3.31現在

(9) H16.1.4現在

(10) 平成14年度

(11) 労働金庫・農協を含む

(12) 労働金庫を含む(H15.12.31現在)

## 比較（つづき）

市（平成16年4月1日現在）について、その主要な統計資料を掲載した。

教育・文化（1）										都 市 (年次) (単位)
幼稚園		小学校		中学校		高校		大学・短大		
園数 (H16.5.1) (園)	園児数 (H16.5.1) (人)	校数 (H16.5.1) (校)	児童数 (H16.5.1) (人)	校数 (H16.5.1) (校)	生徒数 (H16.5.1) (人)	校数 (H16.5.1) (校)	生徒数 (H16.5.1) (人)	校数 (H16.5.1) (校)	学生数 (H16.5.1) (人)	
61	14 404	90	44 788	43	20 535	25	(2)19 226	9	11 700	堺
57	9 729	82	40 597	45	21 357	28	(3)28 566	10	26 076	熊 本
<b>83</b>	<b>8 521</b>	<b>85</b>	<b>38 093</b>	<b>39</b>	<b>18 507</b>	<b>24</b>	<b>23 459</b>	<b>10</b>	<b>29 109</b>	<b>岡 山</b>
47	10 583	56	35 913	29	16 119	20	16 289	(4)7	(4)26 518	相 模 原
72	13 815	66	34 361	40	17 559	22	19 744	6	(5)10 595	浜 松
70	8 820	83	37 159	44	20 166	25	22 362	6	17 225	鹿 児 島
45	9 742	56	29 675	28	12 859	16	12 965	2	9 264	船 橋
33	7 539	70	29 068	46	15 754	18	15 851	18	89 053	八 王 子
43	8 078	55	28 983	29	13 559	16	14 687	8	37 327	東 大 阪
39	6 147	63	28 650	35	14 850	23	20 525	11	18 682	新 潟
67	3 640	57	30 766	31	14 937	20	13 749	3	6 812	姫 路
49	9 494	48	28 468	30	15 012	15	17 162	5	17 542	松 山
72	10 752	89	38 611	54	20 387	29	23 304	10	23 634	静 岡
46	7 349	45	24 389	25	10 471	17	9 870	4	3 747	尼 崎
(6)43	(6)8 814	(6)48	(6)25 814	(6)23	(6)11 576	(6)11	(6)8 747	4	…	松 戸
40	9 405	47	26 739	24	11 369	8	6 855	2	1 001	川 口
40	5 292	61	25 683	29	12 701	20	18 252	8	18 310	金 沢
40	7 531	42	24 308	21	11 762	16	12 269	(7)7	(7)9 907	市 川
45	8 807	59	24 999	21	11 971	10	9 251	7	10 308	宇 都 宮
62	9 904	44	25 788	28	13 080	17	13 944	10	36 779	西 宮
60	6 192	53	27 592	27	14 013	20	16 333	4	8 005	大 分
67	6 192	55	26 792	24	12 579	22	13 341	9	9 543	敷 郡
39	7 499	50	22 522	28	10 789	14	12 699	3	1 726	横 須 賀
56	5 415	64	24 139	44	12 960	21	15 208	11	13 720	長 崎
45	8 317	49	22 942	26	11 917	17	15 826	5	10 310	岐 阜
30	7 381	46	24 635	21	11 192	12	11 834	7	15 860	枚 方
37	5 065	59	21 732	25	12 284	16	14 480	4	6 495	和 歌 山
52	4 692	71	24 576	37	12 377	16	11 600	3	5 503	福 山
55	5 418	47	20 919	25	11 064	15	12 732	8	16 909	奈 良
(6)29	(6)5 033	(6)52	(6)23 182	(6)23	(6)11 271	(6)11	(6)10 959	5	8 634	豊 橋
60	5 853	74	22 113	45	11 521	20	11 801	3	3 485	い わ き
29	4 563	52	21 484	21	10 772	16	11 965	6	5 937	長 野
33	3 452	60	18 415	35	10 122	15	11 623	5	(8)3 928	旭 川
33	4 646	42	18 643	21	9 255	10	7 824	5	5 030	高 槻
(9)33	(9)5 285	(9)52	(9)21 969	(9)20	(9)10 391	(9)13	(9)10 414	8	15 716	豊 田
24	5 302	43	22 197	20	11 096	11	12 428	6	4 355	岡 崎
38	6 727	68	31 153	28	11 100	14	13 367	4	7 499	郡 山
44	6 526	43	19 146	22	9 340	12	11 026	(7)4	(7)6 840	高 松
(6)35	(6)6 057	(6)33	(6)18 616	(6)26	(6)10 267	(6)15	(6)14 740	(7)4	(7)15 202	川 越
21	2 683	41	18 814	24	10 403	16	12 525	5	5 946	高 知
37	4 169	50	17 454	19	8 849	16	11 778	3	8 628	富 山
34	5 266	42	17 754	23	9 427	14	11 388	(7)9	(7)8 438	秋 田
37	3 710	36	19 538	24	10 098	15	15 226	5	7 754	宮 崎

(注) (1) H16年度学校基本調査による  
幼稚園・小学校・中学校・高校・大学及び短大には分校・休校を含む  
(2) 定時制含む  
(3) 専攻科を含む  
(4) H15.5.1現在(市独自集計による)  
(5) 大学院含む  
(6) H16年学校基本調査速報値

(7) H15.5.1現在  
(8) 大学院・専攻科を含む  
(9) 養護学校をのぞく

# 190 都市

本表は政令指定都市を除く平成12年国勢調査人口40万人以上の都市及び中核

都 市	教育・文化		医療				
	市立図書館 蔵書数	国指定 文化財数	病院数	一般 診療所数	歯科 診療所数	病床数 (1)	医療 従事者数 (2)
(年次) (単位)	(H16.3.31) (冊)	(H16.6.30)	(H16.4.1) (院)	(H16.4.1) (所)	(H16.4.1) (所)	(H16.4.1) (床)	(H15.12.31) (人)
堺	1 517 298	(3)41	(4)45	(5)691	(5)429	(4)12 808	(4)9 845
熊 本	831 151	86	90	583	340	7 193	(6)14 424
岡 山	<b>1 239 309</b>	<b>76</b>	<b>59</b>	<b>621</b>	<b>390</b>	<b>11 622</b>	<b>13 089</b>
相 模	316 312	6	31	340	301	6 993	(6)7 454
浜 松	1 073 631	1	28	467	303	7 386	(6)8 282
鹿 児 島	716 480	(7)28	(8)104	(8)483	(8)332	(8)12 867	(8)12 930
船 橋	1 026 814	-	24	352	288	4 229	(6)4 547
八 王 子	1 330 740	5	42	373	273	8 949	(6)7 084
東 大 阪	648 220	5	(5)26	(5)424	(5)287	(5)4428	(9)1 941
新 潟	702 454	9	(10)37	(10)457	(10)337	(10)9 216	(6)8 369
姫 路	910 918	(11)37	(11)37	(11)369	(11)258	6 154	(6)6 783
松 山	597 058	34	(12)45	(12)417	(12)230	(12)10 463	8 944
静 岡	1 793 511	45	25	531	332	7 489	9 189
尼 崎	(13)676 570	(11)10	27	498	250	4 082	(14)4 494
松 戸	562 804	5	(5)20	(5)293	(5)239	(5)3 272	(6)4 702
川 口	792 721	2	18	234	218	3 085	(6)3 545
金 沢	1 037 991	62	53	389	208	10 373	7 645
市 川	870 784	5	(11)15	(11)295	(11)259	(11)3 424	(15)2 547
宇 宮	1 107 864	27	30	390	268	5 796	(16)6 915
西 宮	864 014	78	23	421	269	5 165	6 005
大 分	(17)384 767	21	55	345	209	7 523	(18)7 513
倉 敷	941 706	20	40	331	216	7 608	8 165
横 須 賀	713 605	12	13	322	236	3 710	4 723
長 崎	(19)499 310	37	49	542	277	9 761	10 320
岐 阜	461 519	(20)24	(14)34	(14)377	(14)243	(14)6 487	(6)7 715
枚 方	1 001 244	6	(5)25	(5)269	(5)184	(5)5 160	...
和 歌 山	420 189	49	43	457	239	7 472	7 307
福 山	(20)571 266	(3)23	(11)42	(11)280	(11)204	(11)6 557	(6)6 339
奈 良	543 920	748	(4)21	(4)352	(4)191	(4)4 105	(6)4 220
豊 橋	862 689	(20)26	(4)25	(4)254	(4)179	(4)5 625	(6)4 514
い わ き	30 311	22	29	268	173	5 796	(6)5 430
長 野	(10)729 738	(20)48	(5)25	(5)279	(5)190	4 819	(6)5 257
旭 川	890 427	2	(4)43	(4)267	(4)199	(4)7 907	(6)7 442
高 槻	1 057 258	(7)19	(4)18	(4)243	(4)172	(4)4 609	(21)5 349
豊 田	(10)1 209 263	14	(5)19	(5)156	(5)129	2 899	(6)3 570
岡 崎	(10)462 960	25	17	205	155	2 913	3 276
郡 山	761 960	8	22	245	160	6 133	5 864
高 松	680 130	36	(22)34	(22)350	(22)188	(22)5 556	(6)6 312
川 越	(10)703 030	(23)12	(4)26	(4)186	(4)163	(4)4 345	(6)4 100
高 知	765 335	40	(5)68	(5)284	(5)171	10 632	(6)8 167
富 山	606 726	8	(11)40	(11)290	(11)170	(11)7 258	(6)7 667
秋 田	505 288	20	19	258	161	5 732	(6)6 094
宮 崎	363 381	(20)13	34	311	176	(22)5 412	(6)6 379

- (注) (1) 病院のみ  
 (2) 医師、歯科医師、薬剤師、看護師、准看護師、助産師  
 (3) H16.9.30現在  
 (4) H15.12.31現在  
 (5) H15.10.1現在  
 (6) H14.12.31現在  
 (7) H16.11.1現在  
 (8) 旧鹿児島市  
 (9) 医師、歯科医師、薬剤師のみ(H14.12.31現在)  
 (10) H15.3.31現在  
 (11) H16.3.31現在  
 (12) 平成14年度  
 (13) 雑誌・点字図書・録音図書・AV資料を含まない  
 (14) H14.10.1現在  
 (15) H12.12.31現在  
 (16) 保健師134、歯科技工士428、  
 歯科衛生士150を含む  
 (17) AV資料(6,537)を含まない  
 (18) 保健師122を含む(H14.12.31現在)  
 (19) 図書センター蔵書数  
 (20) H16.4.1現在  
 (21) 准看護師をのぞく(H14.12.31現在)  
 (22) H16.10.1現在  
 (23) H16.1.1現在

## 比較（つづき）

市（平成16年4月1日現在）について、その主要な統計資料を掲載した。

福祉						都 市
生活保護			保育所(1)		老人ホーム	
被保護実世帯	被保護実人員	保護率	所数	入所人員	措置人員(2)	
(H16.3.31) (世帯)	(H16.3.31) (人)	(H16.3.31) (千分比)	(H16.3.31) (所)	(H16.3.31) (人)	(H16.3.31) (人)	(年次) (単位)
11 223	17 561	22.0	(3)92	(3)10 171	(4)246	堺
6 629	9 121	13.8	128	12 212	363	熊 本
<b>5 808</b>	<b>9 267</b>	<b>14.7</b>	<b>97</b>	<b>12 627</b>	<b>1 458</b>	<b>岡 山</b>
3 241	4 995	8.1	54	6 298	72	相 模 原
2 181	2 965	5.0	59	5 855	(5)323	浜 松
6 889	9 906	18.0	(6)69	(6)6 814	604	鹿 児 島
3 175	4 843	8.6	50	6 276	51	船 橋
4 016	5 725	10.4	82	8 768	126	八 王 子
8 897	14 272	27.8	54	6 104	(5)76	東 大 阪
4 067	5 923	11.2	(3)114	(3)9 705	(7)661	新 潟
2 791	3 958	8.2	77	9 261	(8)438	姫 路
5 525	7 560	15.9	47	4 835	1 802	松 山
(9)3 047	(9)4 278	6.3	95	10 009	196	静 岡
8 238	11 901	25.8	79	5 865	(10)423	尼 崎
2 933	4 411	8.9	44	(11)5 104	(5)41	松 戸
3 922	5 621	11.5	43	3 737	(5)52	川 口
2 081	2 580	5.9	111	11 378	1 679	金 沢
2 504	3 586	7.7	41	4 779	(5)49	市 川
2 839	3 939	8.8	62	5 418	94	宇 都 宮
3 237	4 801	10.5	42	4 041	72	西 宮
3 918	5 791	13.4	62	5 995	102	大 分
2 952	4 538	10.4	84	9 430	(12)1 747	倉 敷
2 276	3 187	7.4	34	3 420	84	横 須 賀
5 151	7 801	18.7	73	6 748	816	長 崎
2 329	3 003	7.3	46	4 546	(5)200	岐 阜
3 075	5 069	12.5	53	5 689	50	枚 方
4 248	5 661	14.9	60	6 410	1 586	和 歌 山
2 903	4 441	11.0	(13)106	(13)9 056	(14)540	福 山
3 257	5 655	15.4	35	4 686	(5)113	奈 良
969	1 271	3.5	55	8 636	44	豊 橋
2 440	2 636	10.0	64	5 184	(14)467	い わ き
(9)933	(9)1 194	3.3	77	7 490	119	長 野
6 560	10 136	28.0	(15)48	(15)4 172	(8)590	旭 川
25 061	39 400	9.2	(16)35	(16)3 741	(16)330	高 槻
673	1 014	2.9	50	5 169	59	豊 田
629	805	2.3	48	6 625	...	岡 崎
1 373	1 983	5.9	35	3 047	936	郡 山
(9)3 123	(9)5 026	(9)15.0	(3)56	(3)6 273	(17)438	高 松
(18)1 443	(18)2 223	(18)6.7	(19)30	(19)2 450	(19)709	川 越
6 641	9 285	27.9	(20)79	(20)9 043	(8)501	高 知
823	956	3.0	56	6 947	(5)108	富 山
3 239	4 678	14.7	68	4 222	1 986	秋 田
3 019	4 193	13.7	86	6 639	(21)294	宮 崎

- (注) (1) 市立および私立(認可)  
 (2) 養護、軽費および有料  
 (3) H16.4.1現在  
 (4) 養護のみ(市外施設含む)  
 (5) 養護のみ  
 (6) 旧鹿児島市  
 (7) 有料を含まない(H16.4.1現在)  
 (8) 養護・軽費のみ  
 (9) 月平均  
 (10) ケアハウスを含む  
 (11) 管内保育所入所4,925、管外保育所入所129人  
 (12) 定数  
 (13) H15.4.1現在  
 (14) 入所人数  
 (15) 公立および民間(認可)  
 (16) H15.10.1現在  
 (17) 入所人員(H15.4.1現在)  
 (18) H15.3.31現在  
 (19) H15.12.31現在  
 (20) H16.3.1現在  
 (21) H16.5.1現在

# 190 都市

本表は政令指定都市を除く平成12年国勢調査人口40万人以上の都市及び中核

都 市	衛生	中間処理	埋立	資源化物 回収量 (1)	し尿処理量 (2)
	焼却				
(年次) (単位)	(H15年度) (t)	(H15年度) (t)	(H15年度) (t)	(H15年度) (t)	(H15年度) (kl)
堺	330 160	13 315	(3)63 728	7 491	127 820
熊 本	281 440	-	17 131	19 992	79 638
岡 山	<b>268 809</b>	<b>7 097</b>	<b>29 641</b>	<b>11 675</b>	<b>220 642</b>
相 模	221 979	2 695	357	31 708	15 598
浜 原	203 974	16 693	37 323	24 589	88 786
鹿 児 島	(4)160 632	(4)34 424	(4)56 737	(4)31 257	(4)58 370
船 橋	214 402	10 514	20 836	30 625	110 570
八 子	168 603	26 547	3 840	21 843	63 222
東 大 阪	222 088	(5)4 655	…	6 668	69 245
新 潟	213 099	22 225	41 802	13 064	86 460
姫 路	178 650	46 257	29 411	36 216	32 538
松 山	98 584	…	1 515	29 244	114 382
静 岡	273 890	4 166	4 304	50 008	80 427
尼 崎	(6)171 802	(7)8 550	(8)31 663	(9)16 499	7 954
松 戸	129 711	19 984	18 598	23 129	62 232
川 口	182 762	20 318	-	39 443	50 151
金 沢	90 418	14 444	13 200	14 237	32 075
市 川	139 111	…	20 814	35 095	8 183
宇 宮	206 584	19 643	10 739	19 264	58 369
西 宮	178 399	23 589	1 329	23 357	5 510
大 分	(10)180 215	(10)20 442	(10)91 017	16 557	116 226
倉 敷	170 374	10 161	3 203	29 359	148 719
横 須 賀	124 241	-	7 012	21 118	26 833
長 崎	147 206	17 163	39 394	19 848	72 524
岐 阜	134 186	6 093	0	15 763	11 999
枚 方	120 754	…	18 978	4 284	39 140
和 歌 山	173 694	4 541	0	0	164 250
福 山	138 137	-	9 160	21 684	91 975
奈 良	104 419	-	23 063	3 656	33 109
豊 橋	(11)146 397	(12)32 064	31 038	9 682	50 195
い わ き	133 919	(13)11 406	9 046	7 298	48 325
長 野	119 523	-	2 480	20 186	137 421
旭 川	66 178	6 033	21 916	6	36 138
高 槻	160 428	6 392	49	69 496	19 487
豊 田	111 129	8 291	21 355	…	106 575
岡 崎	122 073	10 956	23 858	29 342	103 928
郡 山	150 593	-	26 070	8 079	68 081
高 松	107 478	44 109	2 377	29 595	17 649
川 越	98 524	12 783	15 414	12 993	55 180
高 知	120 381	23 607	10 762	23 459	122 910
富 山	114 209	5 583	(14)21 390	13 186	40 105
秋 田	120 742	-	3 594	40 634	69 117
宮 崎	88 543	…	15 606	25 493	85 180

- (注) (1) 委託業者分を含む (8) 焼却灰を含む  
 (2) し尿浄化槽汚泥を含む (9) 紙(業者独自扱い)定期収集分を含む資源化量  
 (3) 焼却灰61,197t含む (10) 大分郡・竹田・直入・臼杵市・佐賀関を含む  
 (4) 旧鹿児島市 (11) 他市町村ごみ(4,978t)を含む  
 (5) 破碎後焼却処理量 (12) 焼却をのぞく中間処理  
 (6) 選別・破碎施設搬入後の資源化残渣焼却分を含む (13) 資源化物回収量を含む  
 (7) 推測値 (14) 富山地区広域圏事務組合分



## 比較（つづき）

市（平成16年4月1日現在）について、その主要な統計資料を掲載した。

建設					安全			都 市 (年次) (単位)
都市公園		市道		公共下水道	刑法犯罪	交通事故	火災	
箇所数	面積	総延長	舗装率	普及率	認知件数	発生件数 (1)	発生件数	
(H16.3.31) (箇所)	(H16.3.31) (ha)	(H16.3.31) (km)	(H16.3.31) (%)	(H16.3.31) (%)	(H15) (件)	(H15) (件)	(H15) (件)	(年次) (単位)
(2)196	(2)495.5	1 583.2	98.7	94.9	26 685	5 741	403	堺
757	557.0	2 427.0	89.4	81.4	14 018	5 628	204	熊 本
<b>389</b>	<b>724.2</b>	<b>4 920.5</b>	<b>77.1</b>	<b>46.8</b>	<b>20 196</b>	<b>8 940</b>	<b>249</b>	<b>岡 山</b>
435	169.7	1 651.8	82.7	97.8	16 398	5 160	253	相 模 原
356	420.7	4 047.4	87.9	78.3	(3)12 982	(3)8 212	(4)252	浜 松
(5)547	(5)437.2	2 548.6	85.8	(6)75.9	8 646	5 060	243	鹿 児 島
270	150.1	1 016.5	91.6	49.8	17 793	3 233	181	船 橋
641	505.2	1 147.4	99.0	88.0	8 364	3 837	258	八 王 子
212	121.2	824.3	97.3	88.0	17 781	4 422	222	東 大 阪
700	357.2	2 577.1	85.7	72.7	10 712	4 153	95	新 潟
689	424.8	1 844.6	99.4	85.7	15 853	5 308	317	姫 路
250	292.9	1 374.0	94.2	52.9	14 148	4 420	179	松 山
139	195.3	2 507.0	95.6	69.0	12 342	7 944	268	静 岡
310	179.9	821.1	98.8	100.0	17 504	3 298	261	尼 崎
206	146.3	1 064.1	96.8	(7)73.17	12 761	2 431	147	松 戸
338	164.6	1 064.8	92.5	78.6	15 711	3 720	224	川 口
490	487.0	2 003.2	98.3	87.7	8 864	4 150	93	金 沢
355	126.1	(8)721.7	(2)99.6	62.0	14 054	2 584	137	市 川
724	430.4	2 205.0	96.5	83.5	12 246	4 887	223	宇 都 宮
387	332.8	928.1	96.3	99.7	13 067	2 845	100	西 宮
588	573.9	2 065.6	95.7	51.3	7 424	3 286	188	大 分
559	335.0	3 389.8	98.2	59.0	10 517	4 978	142	倉 敷
458	426.7	1 393.0	74.6	96.7	7 008	3 069	199	横 須 賀
417	286.0	1 189.7	98.2	85.9	4 445	2 976	135	長 崎
345	318.4	2 351.7	95.9	82.8	11 373	3 815	183	岐 阜
322	171.5	639.8	95.9	79.9	10 350	3 174	157	枚 方
99	223.5	1 000.7	98.5	25.0	9 597	3 663	198	和 歌 山
553	281.6	3 149.1	82.3	65.6	8 024	4 408	110	福 山
466	724.2	1 293.3	91.2	89.2	8 452	2 448	112	奈 良
351	351.7	3 445.0	82.2	69.4	8 635	3 644	166	豊 橋
233	373.3	3 570.6	66.5	42.2	5 684	3 104	144	い わ き
160	245.0	2 707.9	90.2	71.5	5 697	2 515	99	長 野
(2)335	(2)642.5	2 091.4	82.0	95.4	15 231	2 037	110	旭 川
185	162.5	836.2	95.0	94.6	7 579	(9)2 422	105	高 槻
153	684.9	1 626.7	94.6	(10)57.1	10 352	2 400	211	豊 田
202	352.1	1 883.4	86.1	55.3	9 350	2 825	142	岡 崎
277	319.8	3 665.6	56.8	61.6	7 751	3 246	238	郡 山
(2)120	(2)215.7	(2)1 674.1	(2)94.3	(2)54.2	(11)14 362	5 043	140	高 松
(10)153	(10)142.4	(12)1 524.9	(12)71.6	(10)84.2	8 728	2 748	135	川 越
576	190.2	1 399.5	91.3	46.1	7 703	2 728	124	高 知
692	448.7	1 914.0	93.1	86.6	5 983	3 024	89	富 山
595	410.3	1 502.3	88.3	76.3	4 360	1 934	101	秋 田
331	516.8	1 586.1	93.6	90.0	6 421	3 170	108	宮 崎

- (注) (1) 人身事故のみ  
 (2) H16.4.1現在  
 (3) 浜北市・雄踏町を含む  
 (4) 雄踏町・舞阪町を含む  
 (5) H16.11.1現在  
 (6) 旧鹿児島市  
 (7) H16.9.30現在  
 (8) 実延長(H16.4.1現在)  
 (9) 平成15年度  
 (10) H15.3.31現在  
 (11) 平成14年  
 (12) H15.4.1現在

## 190 都市

本表は政令指定都市を除く平成12年国勢調査人口40万人以上の都市及び中核

都 市	財政				財政力指数	経常収支比率	起債制限比率
	歳出決算額						
	全会計	一般会計	特別会計	事業会計			
(年次) (単位)	(H15年度) (百万円)	(H15年度) (百万円)	(H15年度) (百万円)	(H15年度) (百万円)	(H15年度)	(H15年度) (%)	(H15年度) (%)
堺	545 565	279 702	177 338	(1)88 525	0.784	96.0	12.1
熊 本	461 741	211 403	209 981	40 357	0.630	85.4	15.6
岡 山	<b>418 447</b>	<b>215 797</b>	<b>171 060</b>	<b>31 590</b>	<b>0.722</b>	<b>88.4</b>	<b>15.2</b>
相 模	270 181	162 415	107 765	0	0.989	86.0	15.3
浜 原	372 047	180 520	127 375	64 152	0.895	80.2	10.6
鹿 児 島	(2)304 734	(2)184 294	(2)120 440	(2)37 527	(2)0.660	(2)79.0	(2)9.0
船 橋	270 581	135 045	122 315	13 221	0.983	90.6	7.9
八 王 子	304 728	149 210	155 518	-	0.992	92.6	13.2
東 大 阪	350 736	172 907	148 342	29 487	0.817	100.2	11.6
新 潟	320 330	187 803	107 755	24 772	0.738	79.8	8.9
姫 路	323 037	179 007	124 365	19 665	0.871	81.7	11.2
松 山	310 518	158 597	137 930	13 991	(3)0.715	77.5	7.0
静 岡	532 104	258 619	194 795	78 690	0.876	81.7	12.1
尼 崎	476 972	189 668	246 100	41 203	0.810	99.1	11.0
松 戸	223 621	112 730	91 250	19 641	0.891	88.9	11.8
川 口	280 241	134 008	118 021	28 212	0.929	88.9	7.3
金 沢	361 614	181 683	118 469	61 462	0.733	78.1	11.7
市 川	190 774	109 768	79 422	1 584	1.030	87.4	7.9
宇 都 宮	296 772	154 325	102 690	39 757	0.973	79.9	9.2
西 宮	270 565	153 977	98 533	18 055	0.902	96.8	14.8
大 分	267 972	143 292	107 989	16 691	0.852	87.8	12.6
倉 敷	319 868	152 375	122 608	44 886	0.803	83.4	11.7
横 須 賀	305 151	128 211	148 964	27 976	0.816	86.1	11.4
長 崎	370 592	191 758	150 183	28 651	0.551	92.7	12.5
岐 阜	287 598	132 112	112 895	42 591	0.804	82.6	10.2
枚 方	205 194	101 859	87 285	16 050	0.833	90.5	11.1
和 歌 山	284 014	124 788	142 271	16 655	0.802	96.7	13.4
福 山	289 132	139 727	119 093	30 312	0.796	81.8	13.3
奈 良	198 261	104 992	79 724	13 545	0.775	89.7	11.9
豊 橋	228 532	106 445	77 100	44 987	(4)0.906	80.2	8.9
い わ き	276 483	119 312	119 248	37 924	0.656	77.5	9.1
長 野	232 572	124 338	68 140	(1)40 094	0.736	76.3	12.9
旭 川	283 957	152 032	91 593	40 332	0.505	82.9	13.4
高 槻	193 522	98 326	84 611	10 585	0.810	95.7	6.7
豊 田	189 637	131 606	58 032	13 820	1.650	59.5	(5)4.7
岡 崎	173 770	91 232	80 385	(6)2 153	1.100	77.6	4.6
郡 山	195 606	99 281	84 033	12 292	0.696	76.8	8.3
高 松	238 658	120 085	106 423	12 150	0.849	82.3	12.9
川 越	139 567	83 797	55 770	-	0.920	80.1	7.8
高 知	287 869	134 106	133 408	20 355	0.626	94.6	17.2
富 山	245 781	120 957	96 464	28 360	0.803	81.4	8.2
秋 田	201 685	106 405	67 623	27 657	0.659	80.3	11.4
宮 崎	204 902	113 711	82 178	9 013	0.625	82.5	9.6

(注) (1) 企業会計

(2) 旧鹿児島市

(3) 3ヵ年平均値

(4) 単年度 3ヵ年平均は0.896

(5) 単年度 3ヵ年平均は5.0

(6) 収益的支出

## 比較（つづき）

市（平成16年4月1日現在）について、その主要な統計資料を掲載した。

実質収支比率 (H15年度) (%)	市債現在高 (H15年度) (百万円)	市民(1) 一人当たり (H15年度) (万円)	市職員 全職員数(2)		都 市 (年次) (単位)
			(H16.4.1) (人)	うち市長部局 (H16.4.1) (人)	
0.1	586 640	73	6 105	4 402	堺
2.2	526 511	80	(3)6 321	(3)4 018	熊 本
<b>3.3</b>	<b>561 490</b>	<b>88</b>	<b>5 920</b>	<b>3 414</b>	<b>岡 山</b>
6.3	19 992	3	3 943	2 713	相 模 原
4.1	222 670	37	4 208	2 374	浜 松
(4)3.8	(4)334 488	(4)61	(5)5 758	(5)2 852	鹿 児 島
6.1	266 680	46	4 803	3 351	船 橋
1.4	168 259	31	3 282	2 553	八 王 子
0.4	378 614	73	4 104	2 893	東 大 阪
0.4	215 486	42	5 198	3 537	新 潟
4.9	394 714	81	(6)3 315	(6)2 110	姫 路
2.2	308 340	36	(7)3 254	(7)2 112	松 山
3.2	555 734	78	6 609	4 396	静 岡
0.2	355 928	75	4 149	2 550	尼 崎
5.2	212 716	45	(5)4 217	(5)2 086	松 戸
9.7	217 879	46	3 971	2 739	川 口
0.5	559 198	126	3 632	2 255	金 沢
2.8	79 952	17	3 619	2 475	市 川
5.7	318 252	70	3 660	2 437	宇 都 宮
0.5	396 633	87	3 817	2 375	西 宮
3.4	354 145	80	3 672	2 270	大 分
4.1	371 569	84	3 729	2 447	倉 敷
7.7	339 033	77	3 889	2 524	横 須 賀
0.3	387 348	93	3 974	2 145	長 崎
9.4	272 169	66	4 108	2 789	岐 阜
0.2	99 169	24	3 104	2 025	枚 方
0.8	337 618	86	3 584	2 250	和 歌 山
3.3	330 106	80	3 934	2 957	福 山
2.1	241 438	66	3 270	2 107	奈 良
7.9	215 277	57	3 546	2 601	豊 橋
3.4	11 956	3	3 121	2 160	い わ き
1.3	166 069	46	2 579	1 594	長 野
3.2	342 207	95	(8)3 226	(8)1 632	旭 川
0.4	65 288	18	2 608	1 544	高 槻
3.9	151 407	23	2 712	1 892	豊 田
4.1	161 506	46	3 058	2 411	岡 崎
4.3	118 967	36	2 249	1 634	郡 山
4.0	144 664	43	3 181	2 065	高 松
6.4	126 485	38	(9)2 428	1 682	川 越
0.3	357 988	109	2 876	1 948	高 知
3.1	149 591	46	3 425	2 381	富 山
2.4	154 059	49	3 260	2 125	秋 田
1.4	278 538	90	2 104	1 339	宮 崎

(注) (1) 市民数はH16.3末現在住民基本台帳人口と外国人登録人口を使用

(2) 実数

(3) H16.4.2現在

(4) 旧鹿児島市

(5) H16.11.1現在

(6) H16.10.1現在







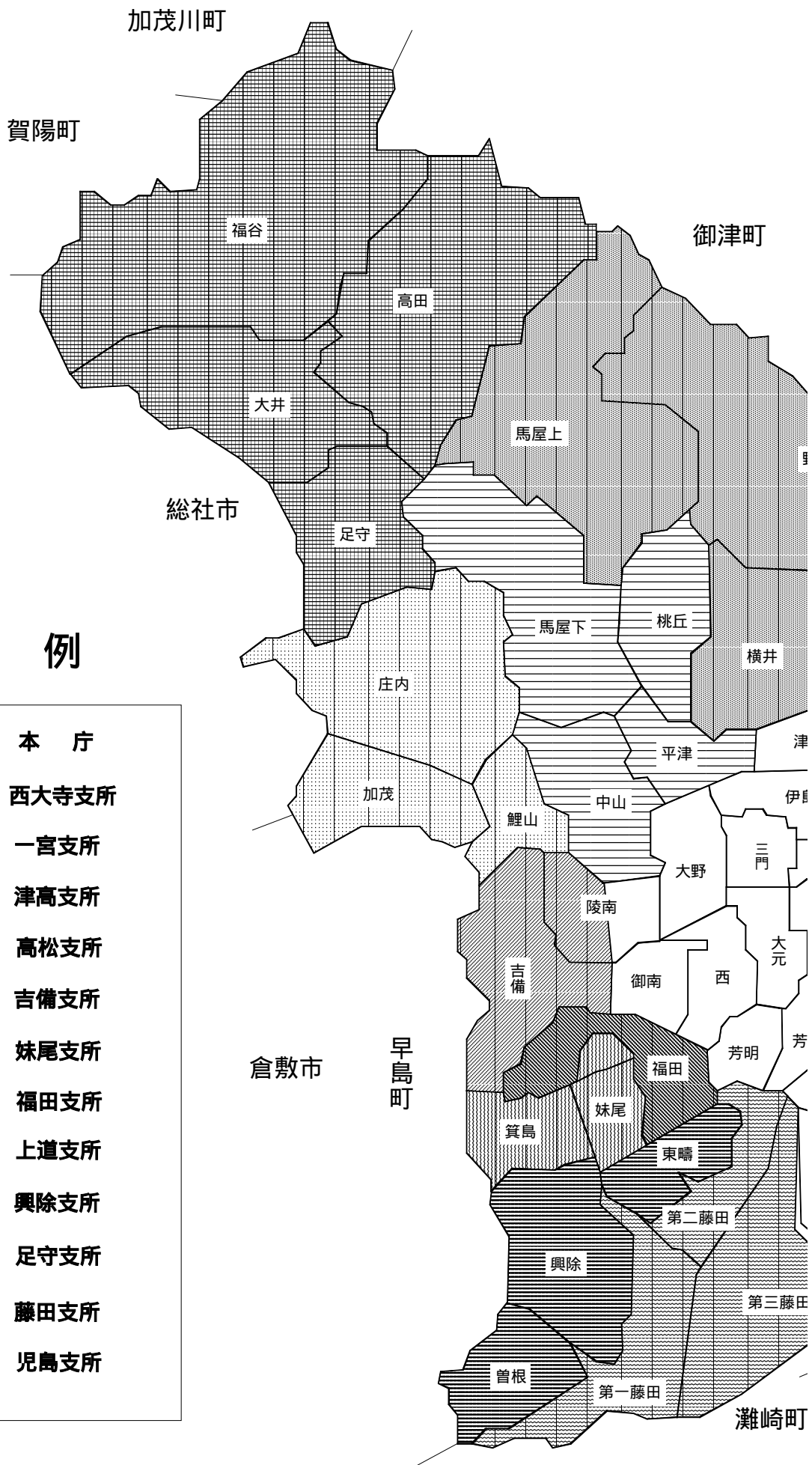





(7) 平成15年度

(8) 現員数(派遣・研修・休職等をのぞく)

(9) 消防職員をのぞく



## 凡 例

- |   |       |
|---|-------|
|  | 本 庁   |
|  | 西大寺支所 |
|  | 一宮支所  |
|  | 津高支所  |
|  | 高松支所  |
|  | 吉備支所  |
|  | 妹尾支所  |
|  | 福田支所  |
|  | 上道支所  |
|  | 興除支所  |
|  | 足守支所  |
|  | 藤田支所  |
|  | 児島支所  |

# 学区区割図

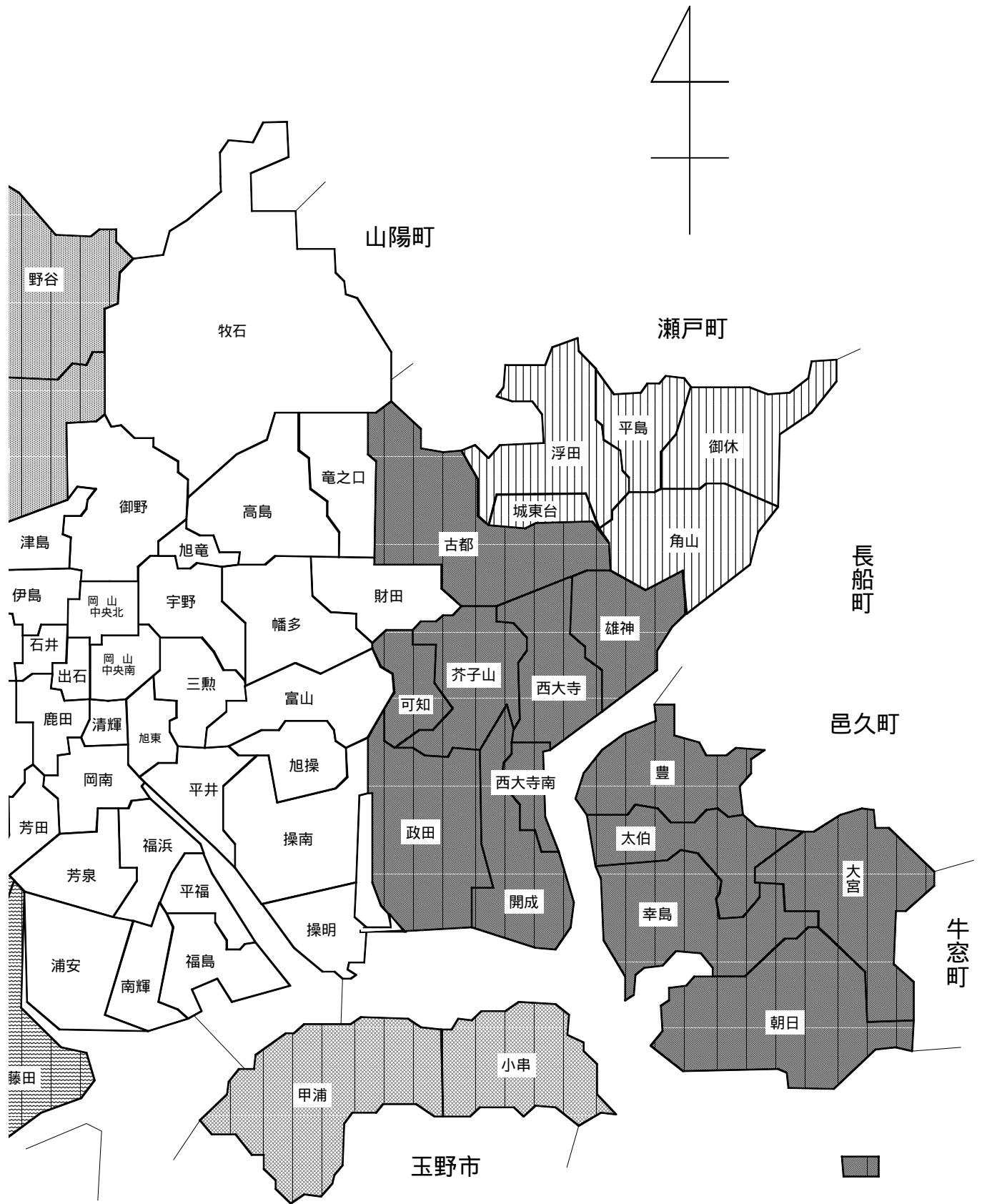

機構改革により平成16年4月1日付、見島出張所から見島支所へ変更  
平成16年3月31日付、牧山分校廃校

# 市域変遷図

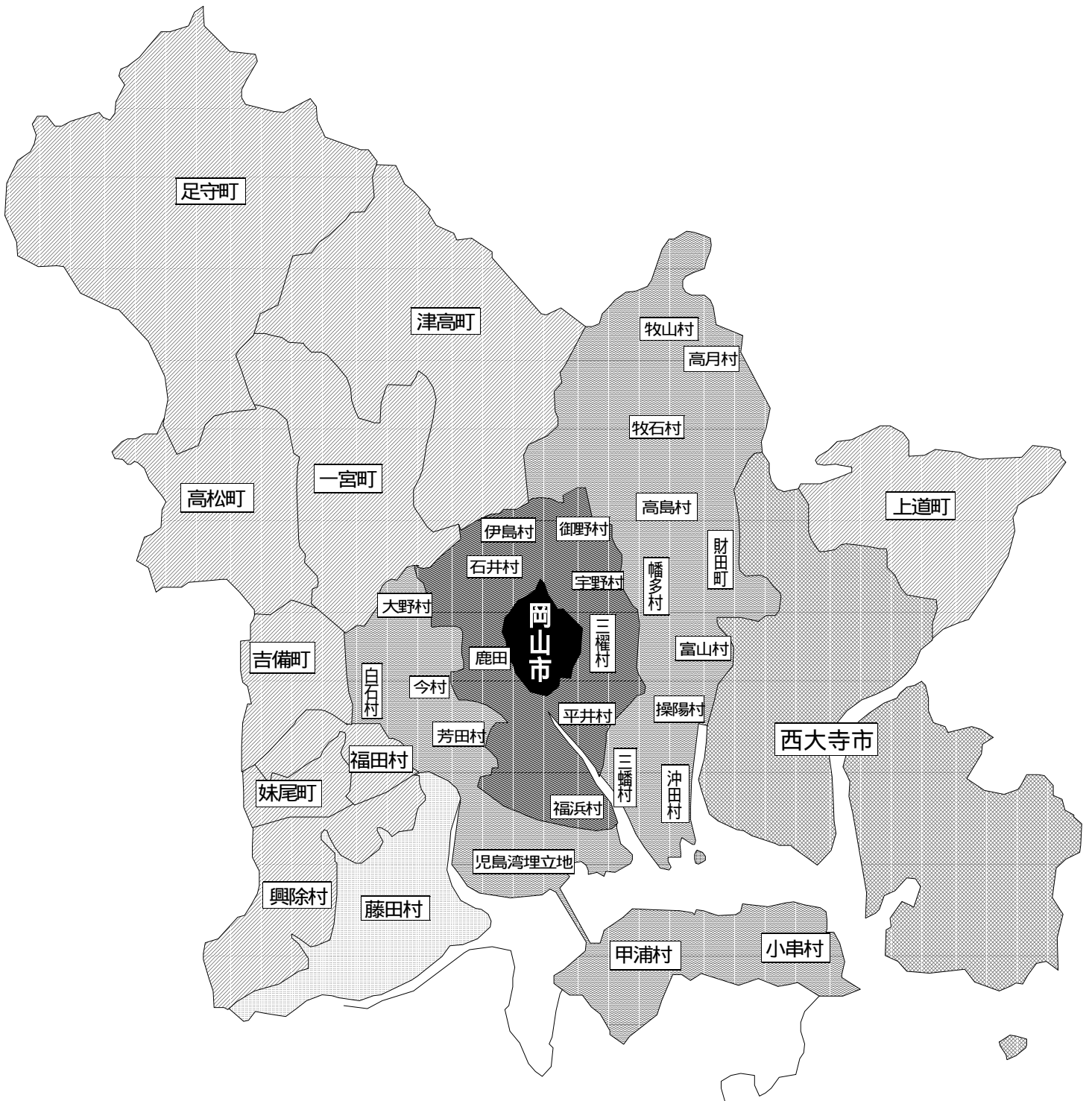

## 凡例

市制施行当時	昭和20年までに合併	昭和30年までに合併	昭和44年に合併	昭和46年に合併	昭和50年に合併

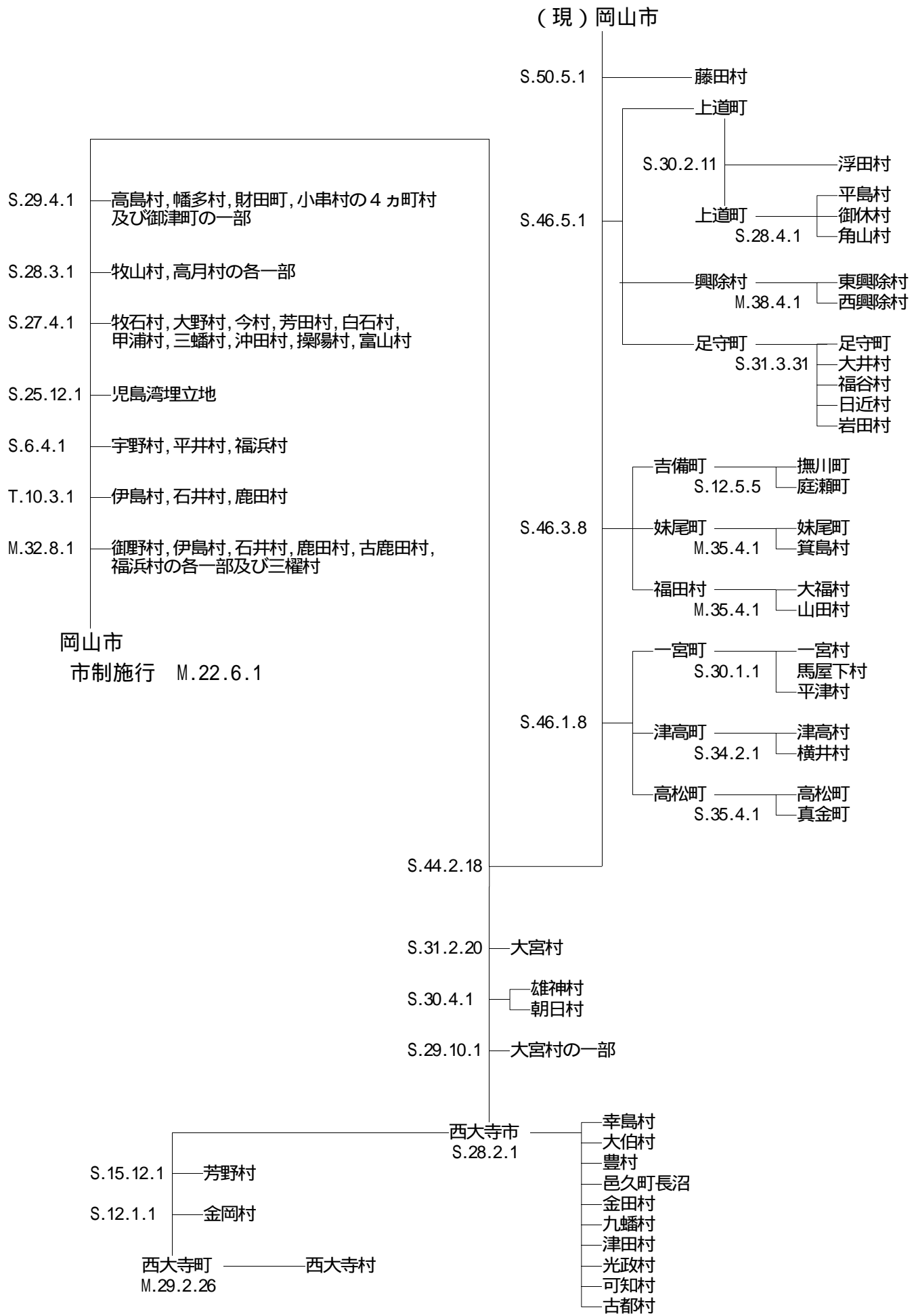

# 岡 山 市 行 政 機 構 図

平成16年4月1日現在

(1) 市長の補助機関

ア 市長の事務部局

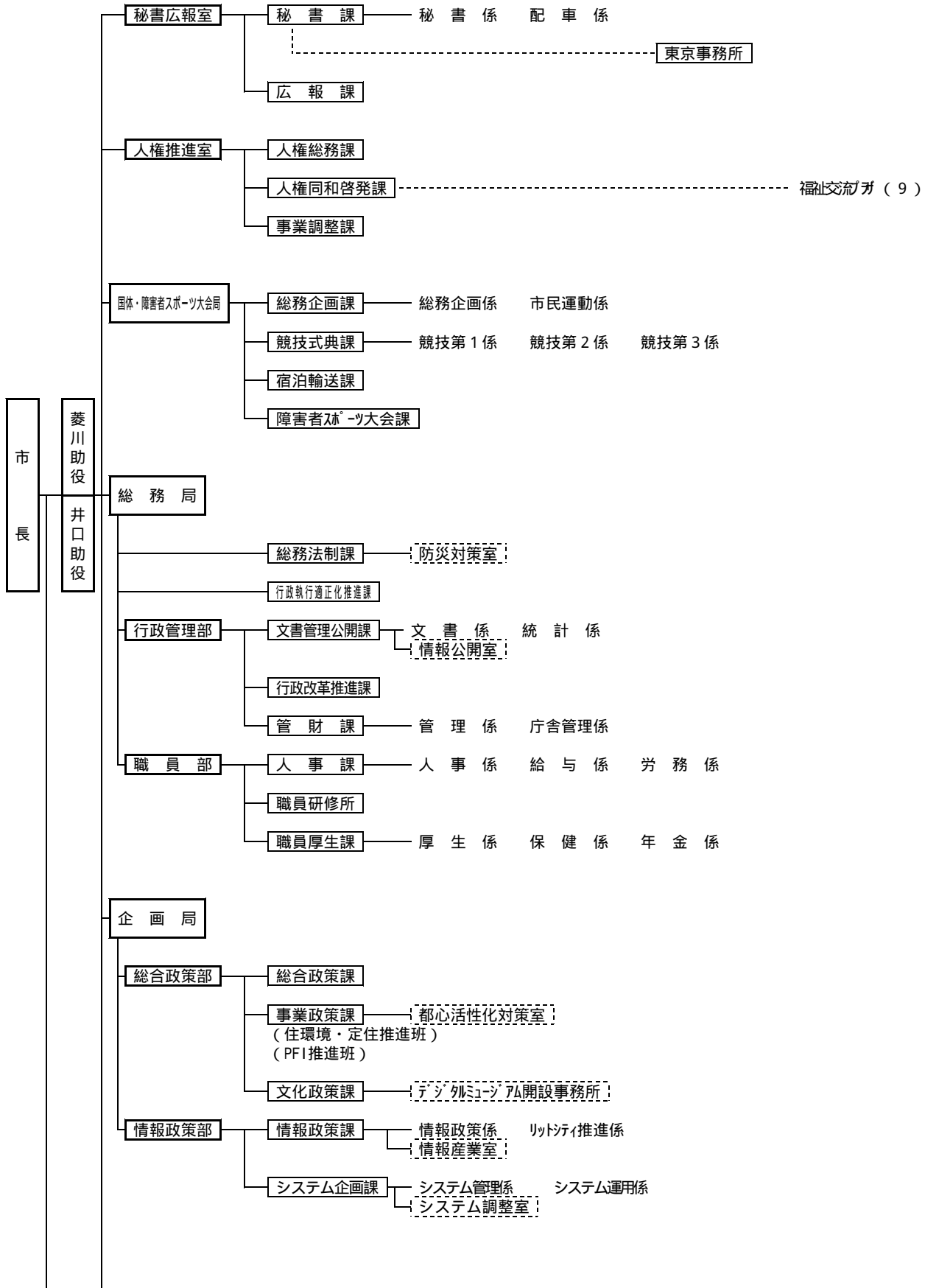



( 契約課及び工事検査課は )

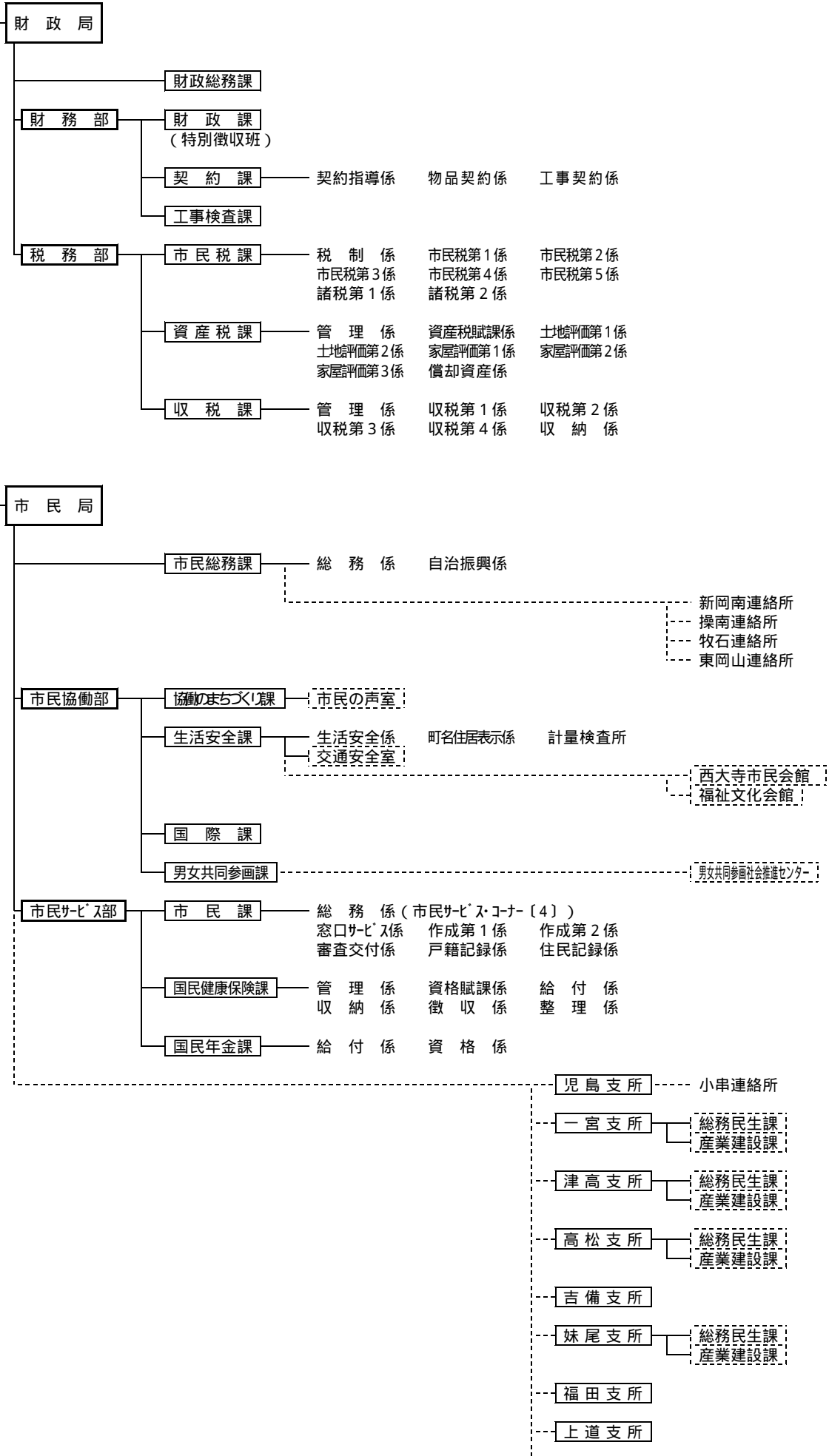

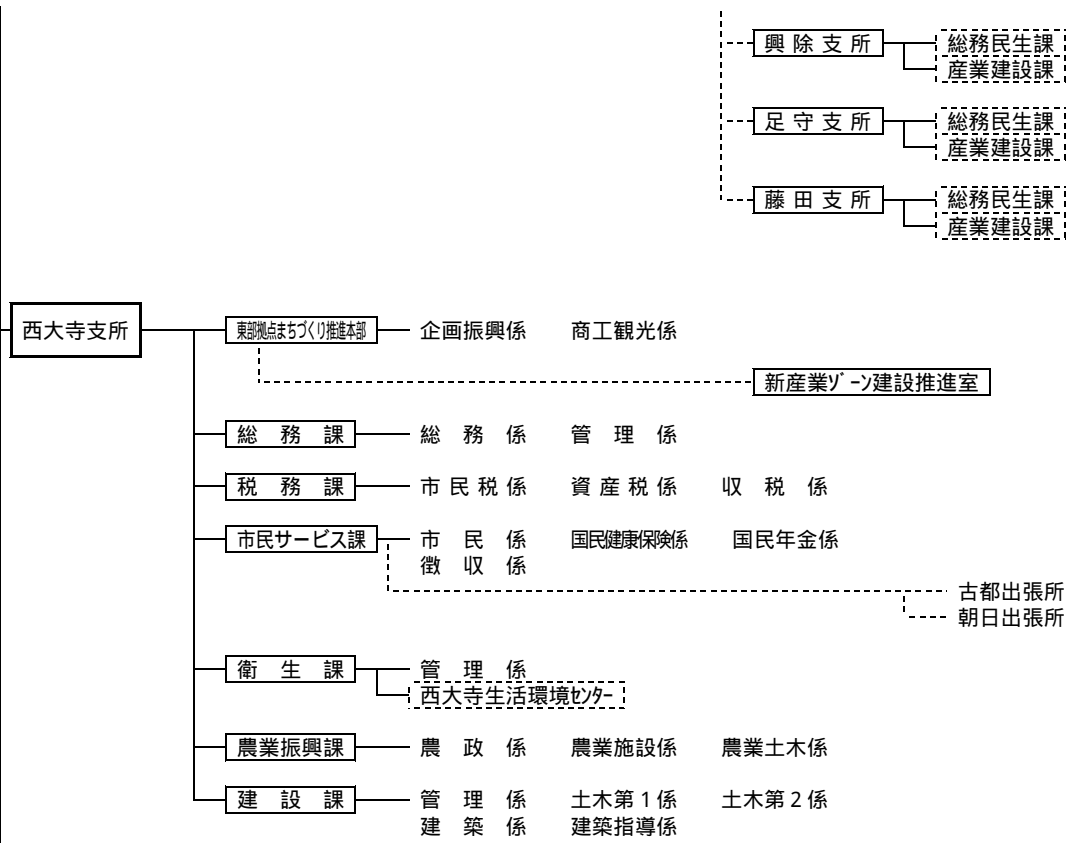

( 保健福祉衛生施設の整備は )

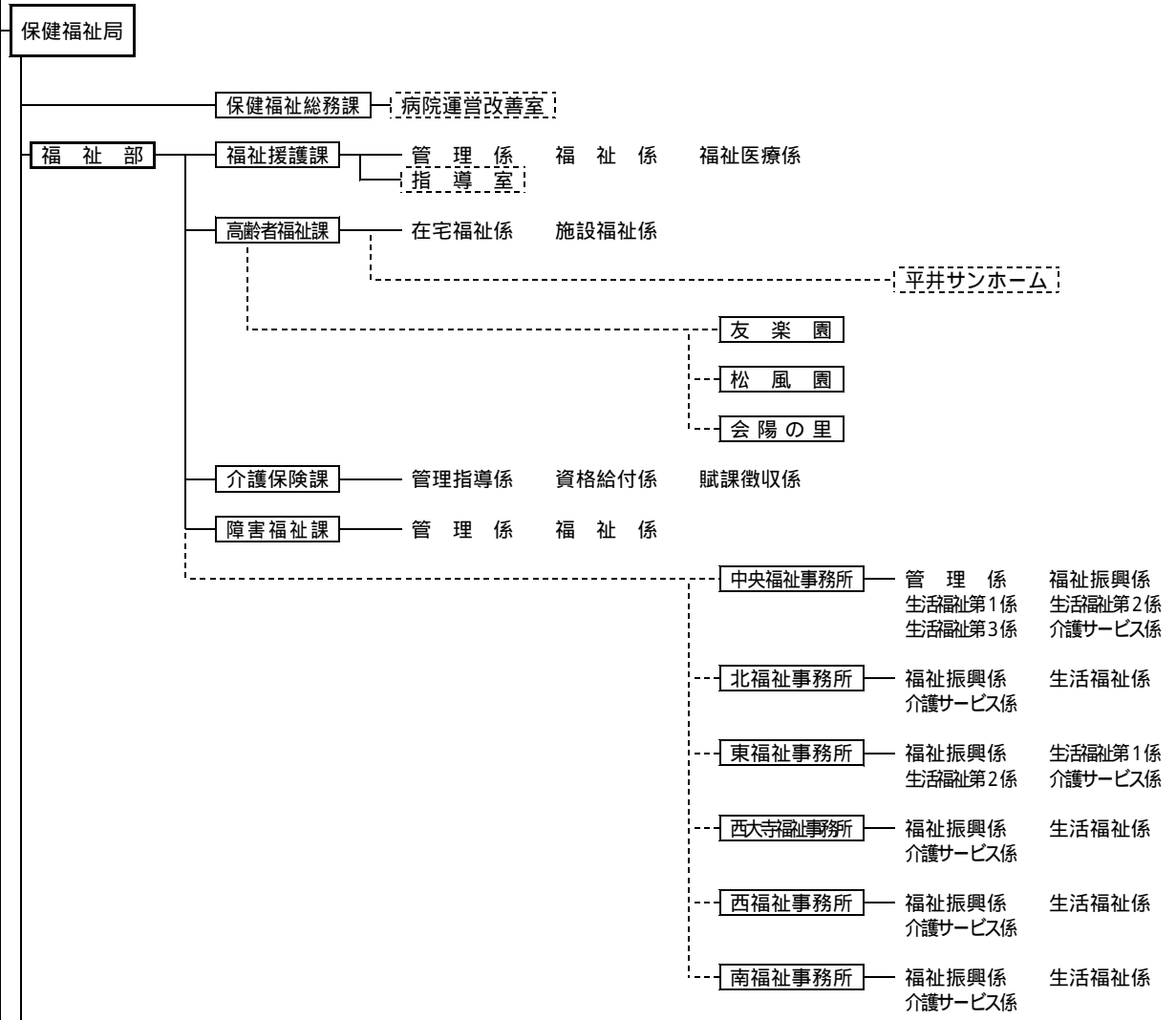

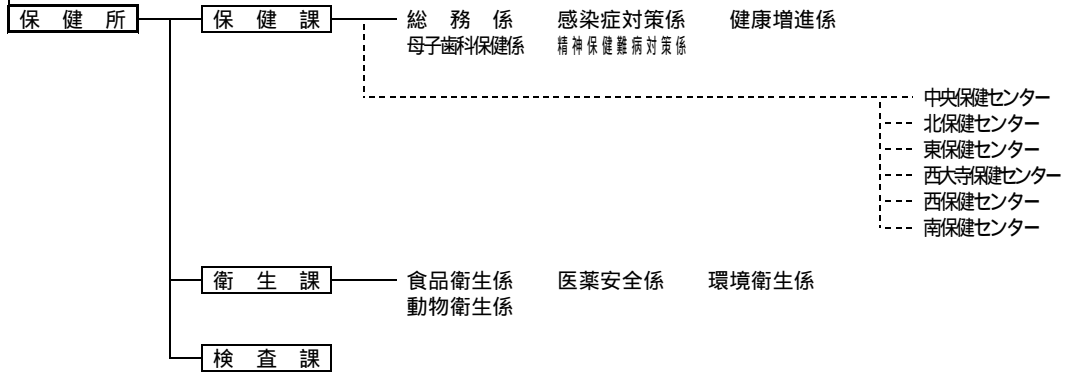
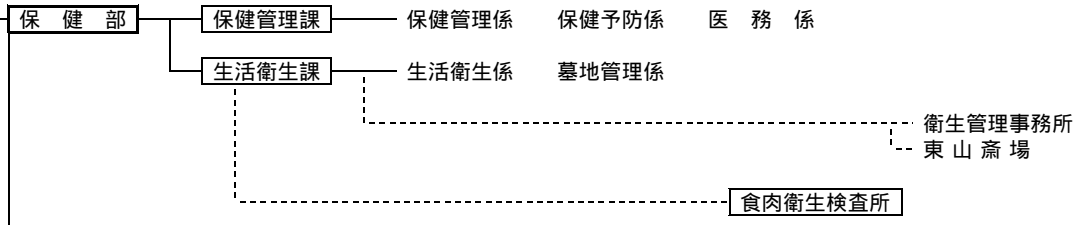
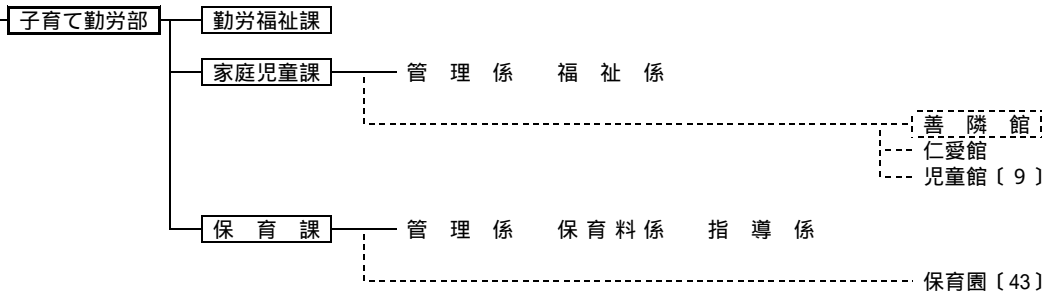

**環境局**

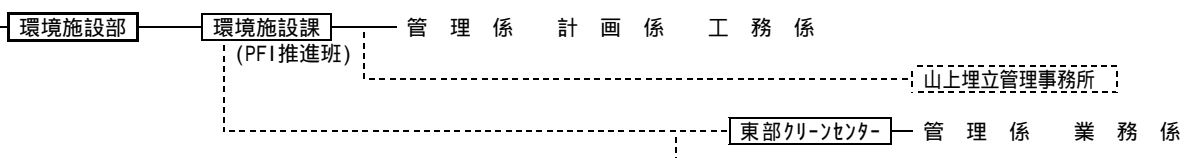
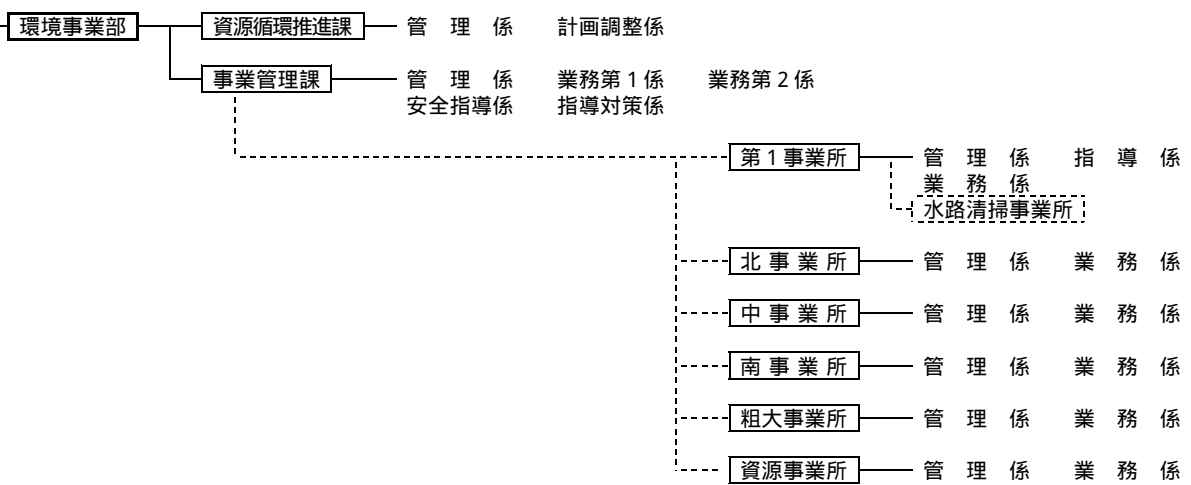
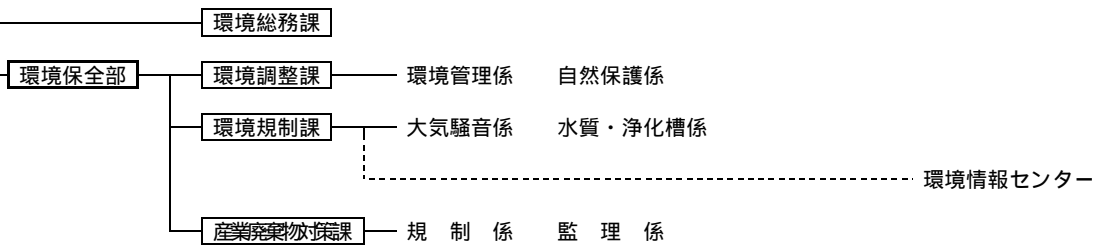

- 東部リサイクルプラザ - 管理係 業務係
- 岡南環境センター - 管理係 業務係
- 当新田環境センター - 管理係 業務係

経済局

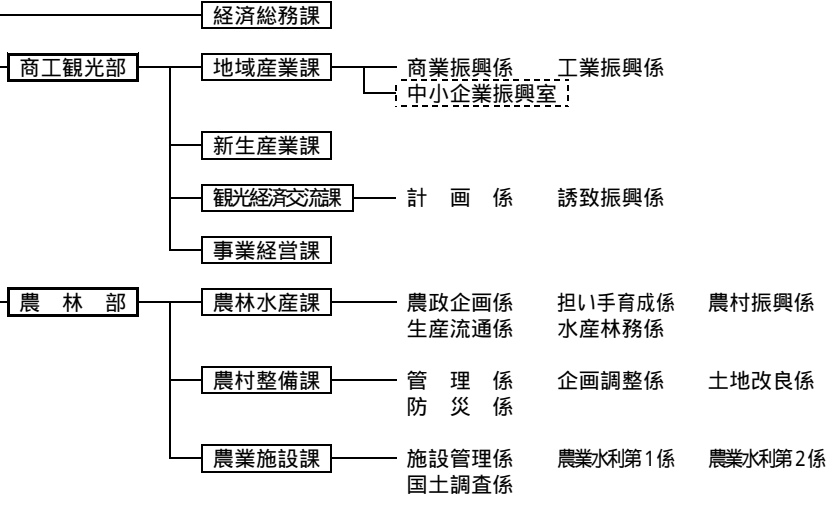

都市整備局

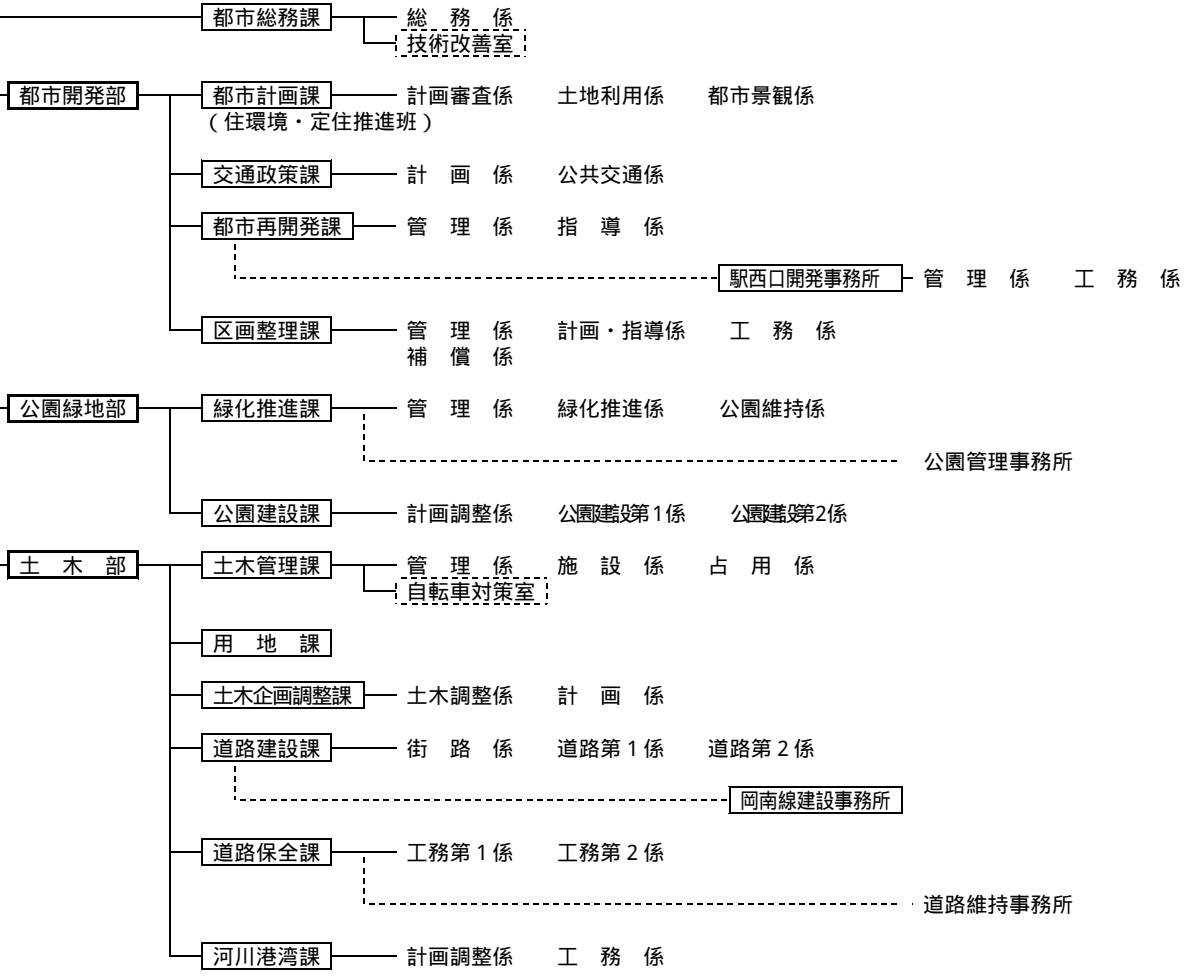

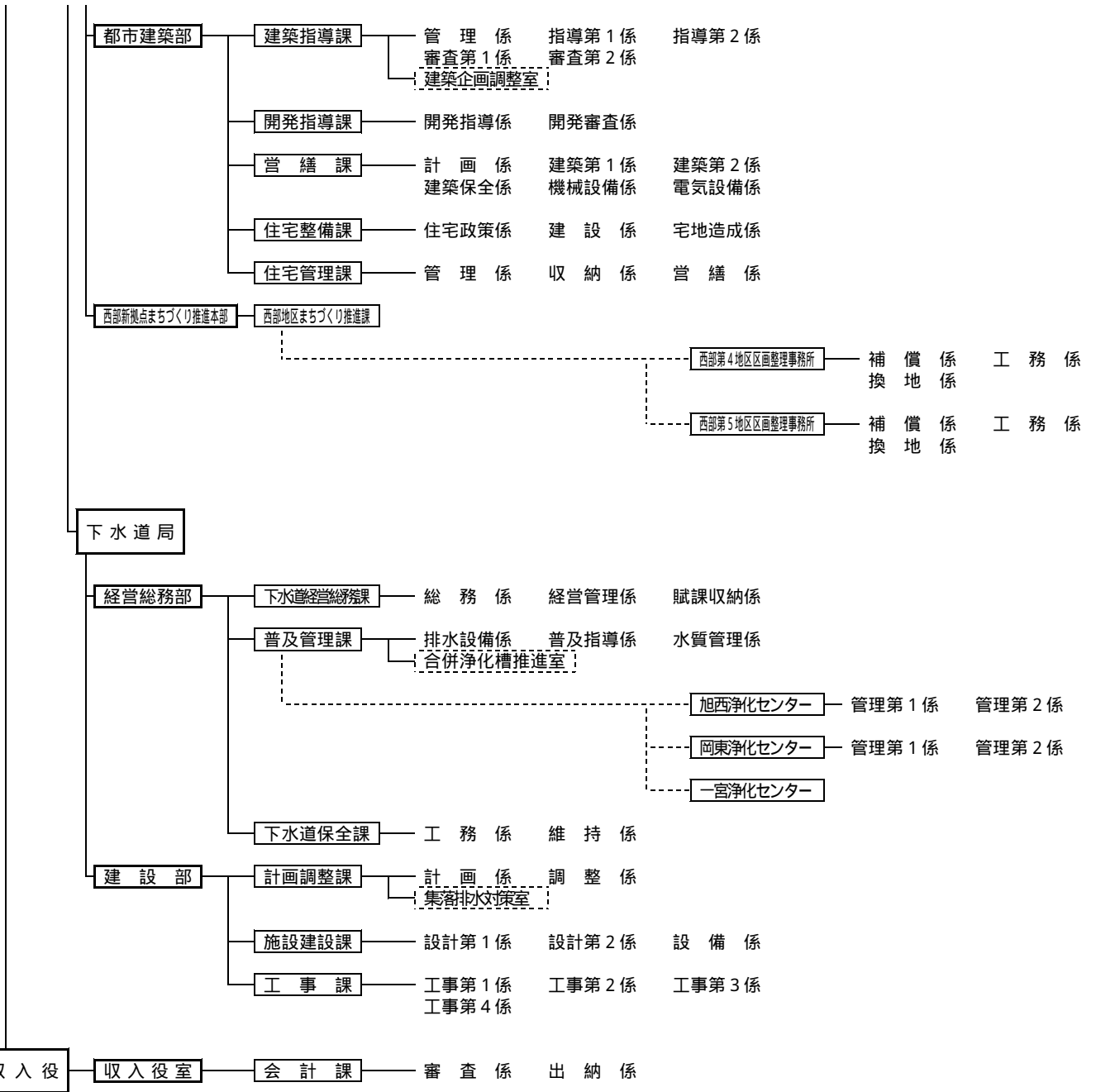

イ 水道事業

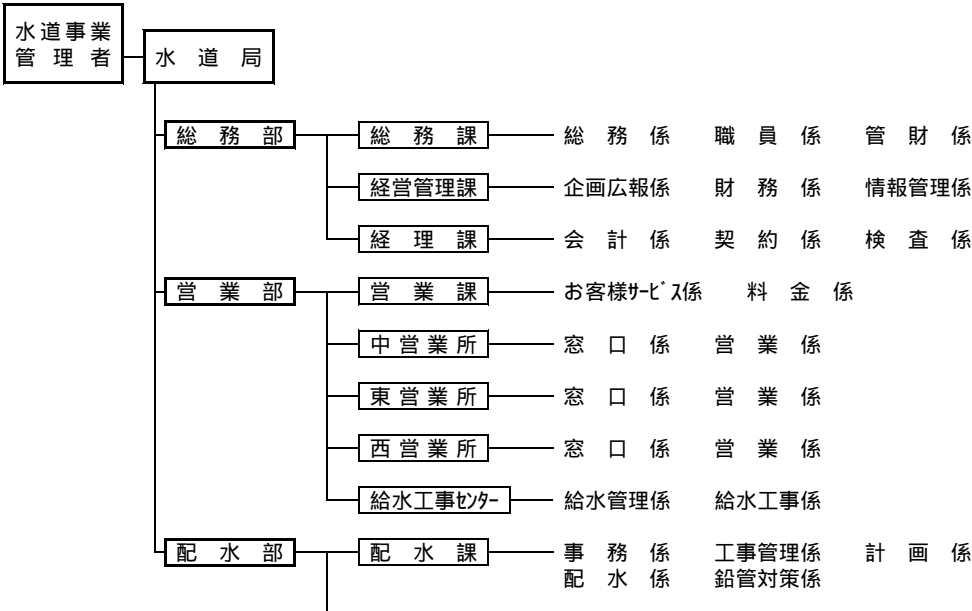

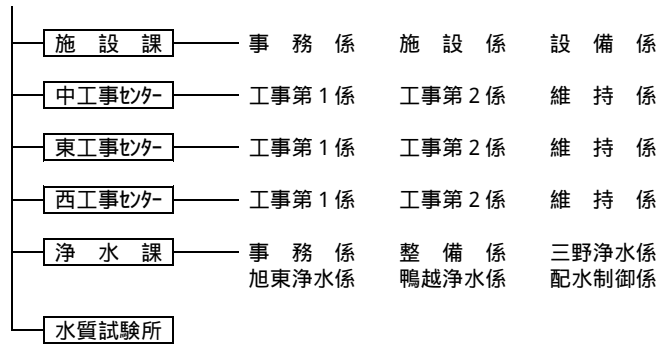

ウ 病院事業

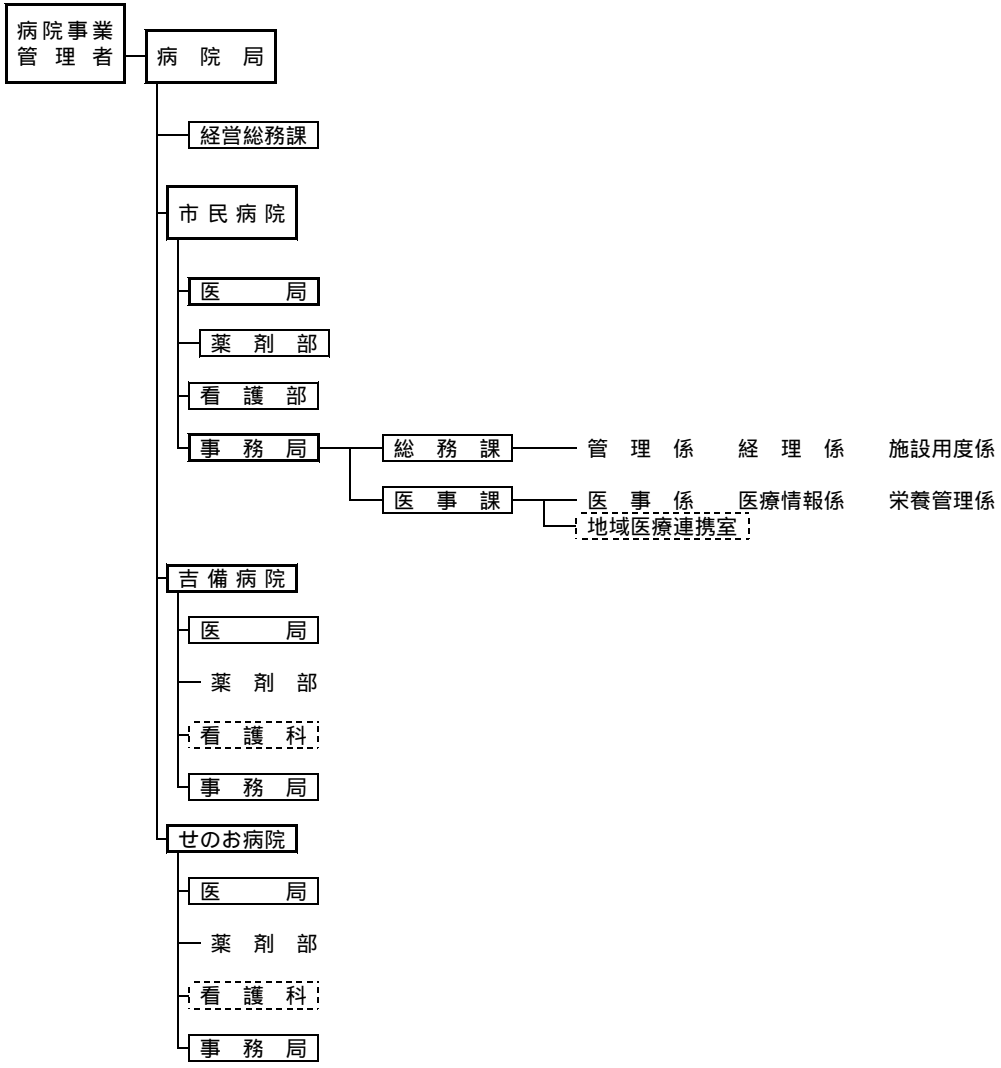

エ 市場事業

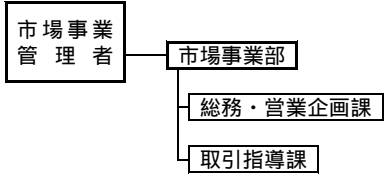

オ 消防機関

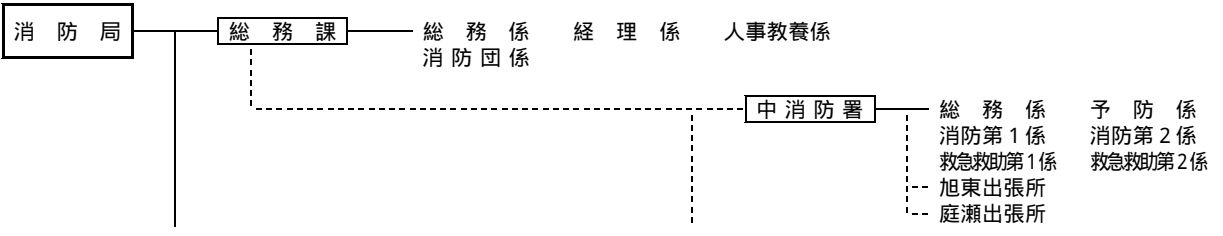

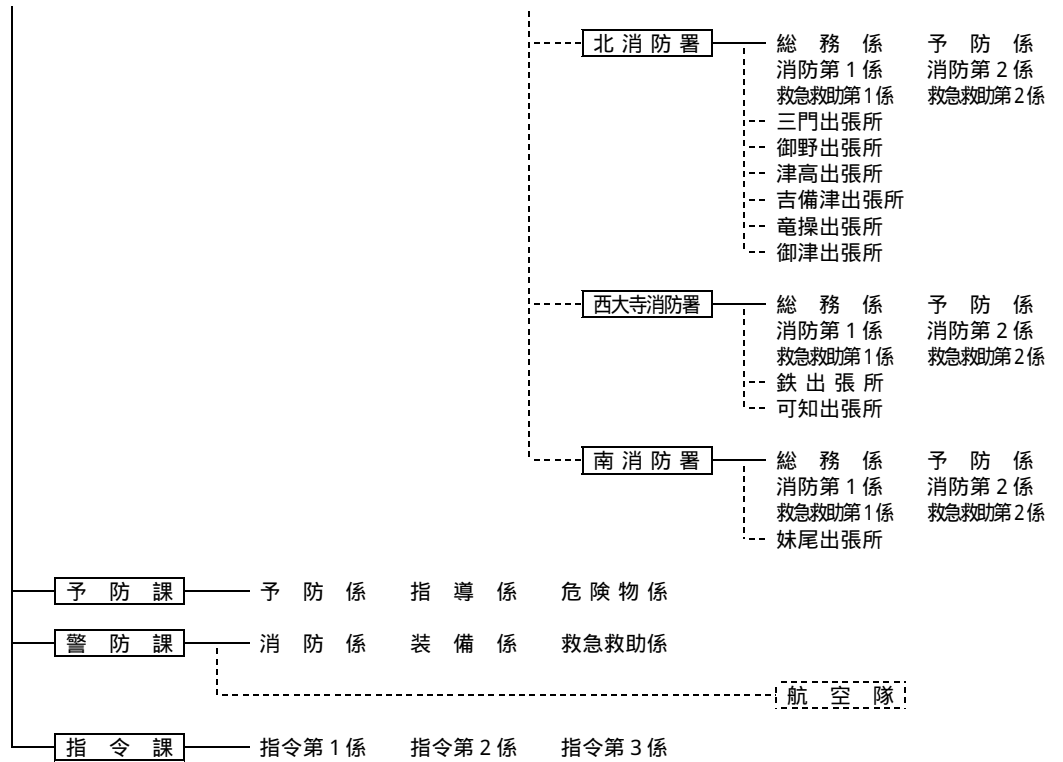

(2) 議会の事務部局



(3) 選挙管理委員会の事務部局

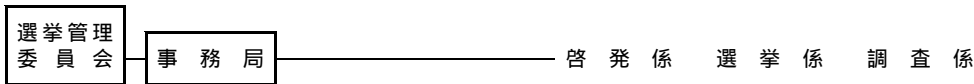

(4) 監査委員の事務部局



(5) 公平委員会の事務部局

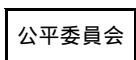

(6) 農業委員会の事務部局

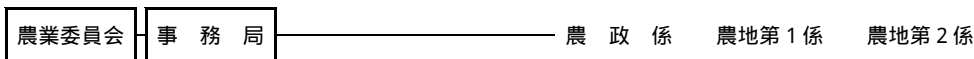

(7) 教育委員会の事務部局

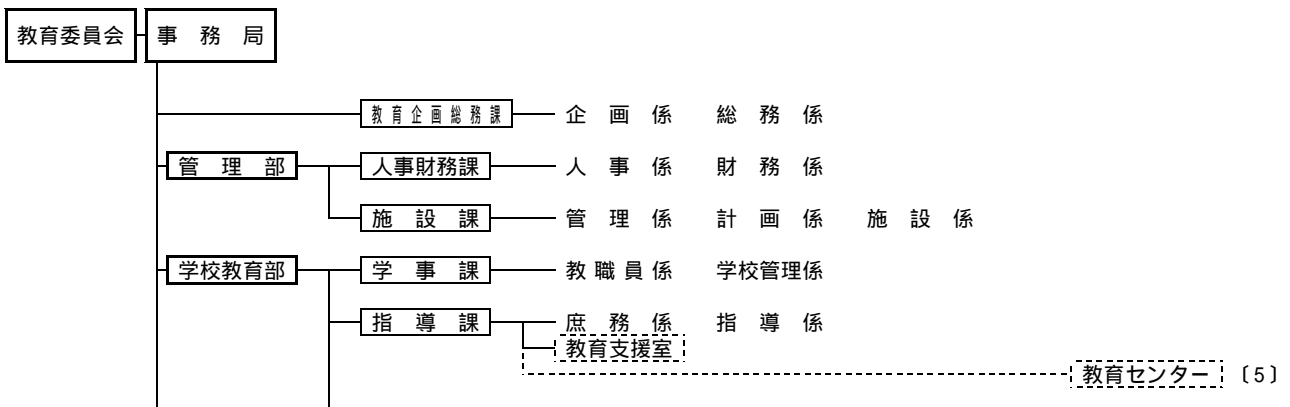

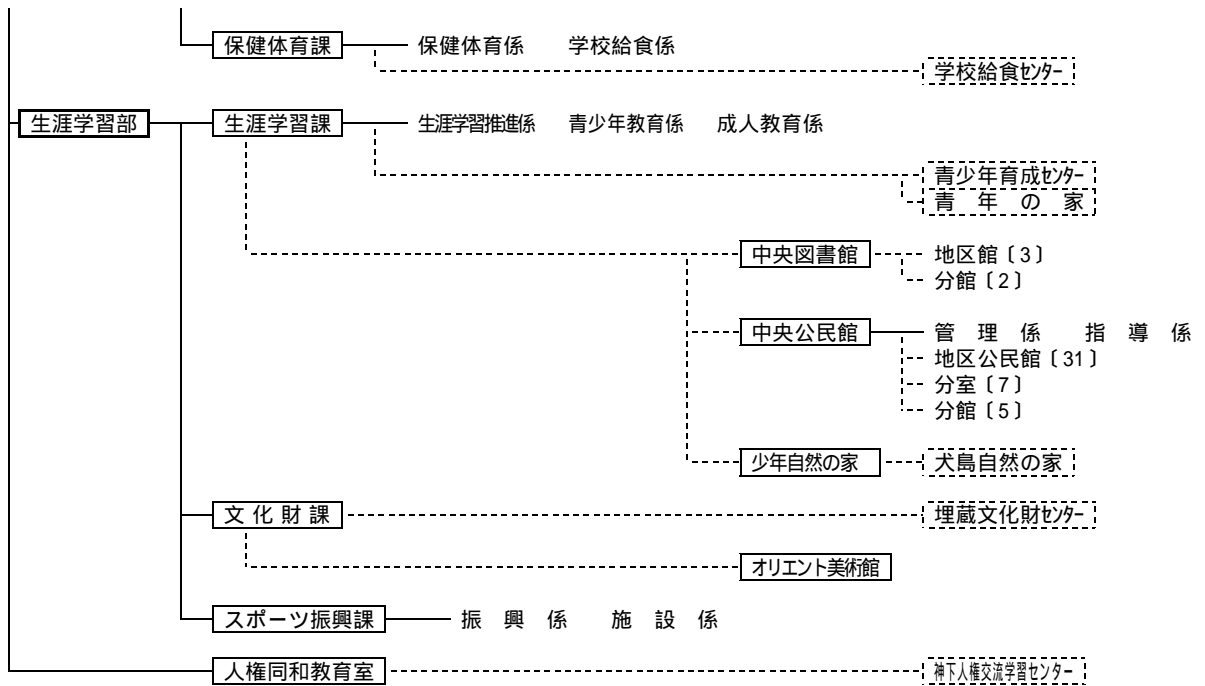

市立学校・園数

小学校	81校, 1分校
中学校	33校
高等学校	1校
幼稚園	67園

職員定数及び行政組織数 H16.4.1

区 分	職 員 数	組 織 数				
		局相当	部相当	課相当	課内室相当	係相当
市長事務局	3,391	11	26	138	36	289
水道局	433	1	3	15		42
病院局	530	1	1	5	1	6
市場事業部	30		1	2		
消防局	522	1		8	1	48
議会事務局	37	1		3		6
選挙管理委員会事務局	17	1				3
監査事務局	14	1				
公平委員会	3					
農業委員会事務局	20	1				3
教育委員会事務局	1,199	1	3	14	6	20
合 計	6,196	19	34	185	44	417

備 考

- 1 組織数には  
 (市長事務局)  
 福祉施設は含まない。ただし、友楽園、松風園、会陽の里及び平井サンホームは含む。  
 男女共同参画社会推進センターは含まない。  
 (病院局)  
 病院は含まない。ただし、病院事務局は含む。  
 (教育委員会事務局)  
 教育センター、図書館地区館・分館、地区公民館・分室・分館、学校園及び人権交流学習センターは含まない。
- 2 機構图中

は局相当組織を， は部相当組織を， は課相当組織を， は課内室相当組織を，  
 枠無しは係相当組織をそれぞれ表す。



岡山市が独自に発行している  
各種統計調査の結果書のご利用について

---

岡山市ではこの統計書をはじめ、各種統計調査の結果書を発行しています。

これらは岡山市役所本庁舎内の行政資料室で閲覧することができます。

また、購入される場合は、行政資料室又は岡山市役所地下売店にて販売していますのでご案内いたします。

なお、インターネットを通じても各種データを提供しています。

岡山市統計情報のインターネットアドレスは  
[<http://www.city.okayama.okayama.jp/soumu/toukei/index.htm>]  
です。

---

---

## 岡山市の統計

平成16年版No.41

平成17年3月発行

発行 岡山市

編集 岡山市 総務局 行政管理部 文書管理公開課 統計係

〒700-8544 岡山市大供一丁目1番1号

(086) 803-1000 内線 3413・3414

直通 (086) 803-1051

---

---