

岡山市統計月報

令和2年4月号

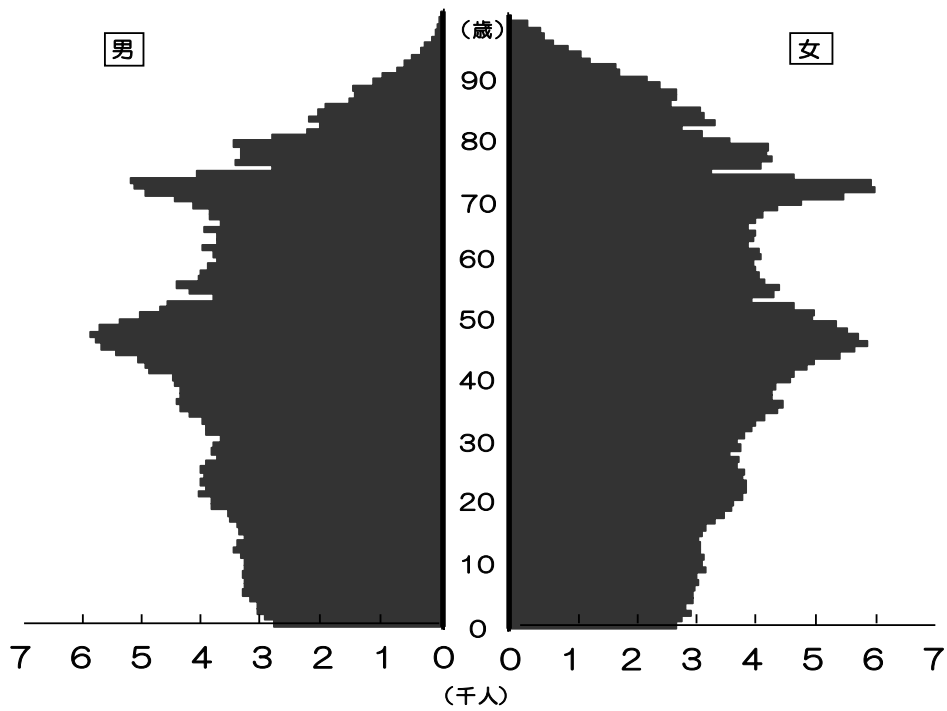

岡山市

本月報の利用上の注意

本月報中の学区・町別住民基本台帳 世帯数・人口は、住民基本台帳を基に学区・町別に集計したものです。その中で、町別に**印がついている町は2学区以上にまたがった町で、その合計は、33～35ページに再掲しています。

なお、出石学区は平成14年4月から現在の岡山中央・鹿田学区への自由通学区となり世帯数・人口集計困難のため、旧表示のまま掲載しています。





また、平成24年7月9日より改正住民基本台帳法が施行され、外国人住民も日本人住民と同様に住民基本台帳に記載されるようになりました。それにより住民基本台帳における世帯及び人口には外国人の数も含んだものになっています。

目 次

地域区割図	2
1 県内市町村別推計人口（令和2年2月1日現在）	4
2 行政区別住民基本台帳人口（令和2年3月末）	6
3 年齢・男女別住民基本台帳人口（令和2年3月末）	8
4 中学校区別住民基本台帳 世帯数・人口（令和2年3月末）	10
5 小学校区・町丁別住民基本台帳 世帯数・人口（令和2年3月末）	12
6 気象	36
7 消費者物価指数（令和2年1月末）	36
8 1世帯当たり1か月間の収入と支出（家計調査 令和2年1月末）	37
9 小学校区・年齢別、男女別住民基本台帳人口（令和2年3月末）	38

表紙のグラフ： 住民基本台帳人口による岡山市の人口ピラミッド（令和2年3月末）

凡 例

	北 区
	中 区
	東 区
	南 区



小学校区区割図

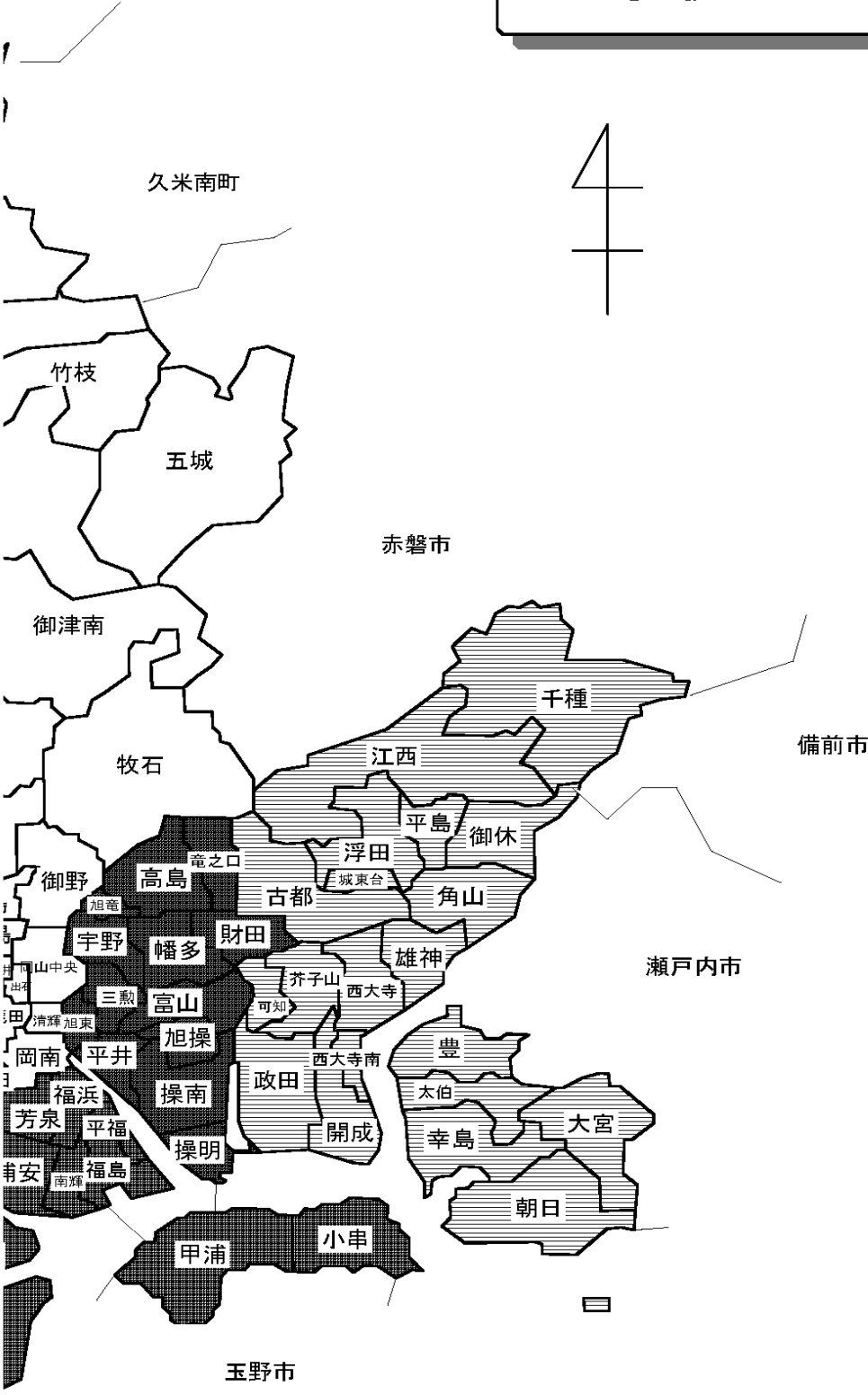

1 県内市町村別推計人口

市町村名	国勢調査人口		推 計 人 口		
	平成22年	平成27年	令和2年2月1日		
			男	女	
県 計	1 945 276	1 921 525	1 889 615	909 482	980 133
市 計	1 824 384	1 806 324	1 779 824	856 979	922 845
郡 計	120 892	115 201	109 791	52 503	57 288
岡山市	709 584	719 474	721 081	347 367	373 714
北区	302 685	309 484	311 674	152 492	159 182
中区	142 237	146 232	148 030	69 634	78 396
東区	96 948	95 577	93 960	44 631	49 329
南区	167 714	168 181	167 417	80 610	86 807
倉敷市	475 513	477 118	475 712	229 425	246 287
津山市	106 788	103 746	100 239	48 158	52 081
玉野市	64 588	60 736	57 463	27 922	29 541
笠岡市	54 225	50 568	46 940	22 323	24 617
井原市	43 927	41 390	38 898	18 599	20 299
総社市	66 201	66 855	68 262	33 074	35 188
高梁市	34 963	32 075	29 658	14 539	15 119
新見市	33 870	30 658	28 203	13 399	14 804
備前市	37 839	35 179	32 883	15 799	17 084
瀬戸内市	37 852	36 975	35 953	17 148	18 805
赤磐市	43 458	43 214	42 614	20 501	22 113
真庭市	48 964	46 124	43 017	20 468	22 549
美作市	30 498	27 977	25 966	12 459	13 507
浅口市	36 114	34 235	32 935	15 798	17 137

市町村名	国勢調査人口		推 計 人 口		
	平成22年	平成27年	令和2年2月1日		
			男	女	
和気郡 和気町	15 362	14 412	13 586	6 437	7 149
都窪郡 早島町	12 214	12 154	12 484	5 957	6 527
浅口郡 里庄町	10 916	10 929	10 996	5 211	5 785
小田郡 矢掛町	15 092	14 201	13 465	6 408	7 057
真庭郡 新庄村	957	866	814	374	440
苫田郡 鏡野町	13 580	12 847	12 029	5 784	6 245
勝田郡 勝央町	11 195	11 125	10 924	5 245	5 679
勝田郡 奈義町	6 085	5 906	5 556	2 773	2 783
英田郡 西粟倉村	1 520	1 472	1 405	660	745
久米郡 久米南町	5 296	4 907	4 535	2 161	2 374
久米郡 美咲町	15 642	14 432	13 221	6 278	6 943
加賀郡 吉備中央町	13 033	11 950	10 776	5 215	5 561

資料 岡山県総合政策局統計分析課

(注) この推計人口は、直近の国勢調査結果にその後の住民基本台帳の異動数を増減したもので、住民基本台帳人口とは異なる。合併した市町については、国勢調査結果・推計人口ともに合併前市町のデータをそのまま合算している。

2 行政区別住民基本台帳人口

令和2年3月末

区 分	世帯総数	人口総数			日本人住民				外国	
		総数	男	女	世帯数	人口			世帯数	総数
						総数	男	女		
岡山市計	331 652	707 981	340 694	367 287	320 044	693 912	333 374	360 538	9 673	14 069
北区 計	145 903	295 877	143 011	152 866	139 469	288 204	138 914	149 290	5 517	7 673
旧本庁管内	99 663	189 539	91 740	97 799	94 455	183 327	88 519	94 808	4 520	6 212
旧一宮支所	8 866	21 039	10 020	11 019	8 757	20 889	9 933	10 956	69	150
旧津高支所	8 912	19 924	9 669	10 255	8 696	19 665	9 501	10 164	165	259
旧高松支所	7 154	17 452	8 370	9 082	7 070	17 362	8 315	9 047	52	90
旧吉備支所	11 434	27 072	13 121	13 951	11 224	26 820	12 988	13 832	149	252
旧足守支所	2 857	6 210	2 980	3 230	2 800	6 152	2 946	3 206	45	58
御津支所	4 434	9 284	4 587	4 697	3 959	8 715	4 222	4 493	457	569
建部支所	2 583	5 357	2 524	2 833	2 508	5 274	2 490	2 784	60	83
中区 計	68 271	147 501	69 941	77 560	66 630	145 279	68 775	76 504	1 230	2 222
東区 計	42 001	95 078	45 327	49 751	40 508	93 395	44 564	48 831	1 308	1 683
旧西大寺支所	28 224	63 876	30 310	33 566	27 162	62 664	29 712	32 952	936	1 212
旧上道支所	6 808	15 898	7 698	8 200	6 707	15 768	7 640	8 128	63	130
瀬戸支所	6 969	15 304	7 319	7 985	6 639	14 963	7 212	7 751	309	341
南区 計	75 477	169 525	82 415	87 110	73 437	167 034	81 121	85 913	1 618	2 491
旧本庁管内	44 151	94 684	46 239	48 445	42 941	93 110	45 444	47 666	927	1 574
旧児島支所	2 810	6 141	3 015	3 126	2 684	6 004	2 904	3 100	108	137
旧妹尾支所	6 442	14 914	7 222	7 692	6 244	14 685	7 099	7 586	170	229
旧福田支所	4 425	10 972	5 312	5 660	4 341	10 880	5 251	5 629	65	92
旧興除支所	5 763	14 195	6 750	7 445	5 650	14 074	6 715	7 359	97	121
旧藤田支所	5 570	13 251	6 477	6 774	5 365	13 023	6 342	6 681	175	228
灘崎支所	6 316	15 368	7 400	7 968	6 212	15 258	7 366	7 892	76	110

※1… 岡山中央, 伊島, 津島, 御野, 牧石, 石井, 三門, 大野, 出石, 鹿田,

大元, 清輝, 岡南, 西, 御南, 陵南の一部

※2… 旭東, 平井, 三勲, 宇野, 旭竜, 操南, 操明, 富山, 旭操, 財田, 竜之口,

高島, 幡多

人住民		前月比			複数国籍 世帯	1世帯 当たり 世帯員数	面積 (km ²)	小 学 校 区 内 訳
人口		世帯数	日本人	外国人				
男	女							
7 320	6 749	677	△ 404	△ 278	1 935	2.13	789.95	
4 097	3 576	99	△ 179	△ 303	917	2.03	450.70	
3 221	2 991	9	△ 143	△ 296	688	1.90		※1
87	63	20	20	7	40	2.37		中山,馬屋下,平津,桃丘
168	91	40	13	3	51	2.24		野谷,横井,馬屋上
55	35	9	△ 38	△ 1	32	2.44		庄内,加茂,鯉山
133	119	42	0	△ 1	61	2.37		吉備,陵南の一部
34	24	△ 5	△ 1	2	12	2.17		足守,蛭明
365	204	△ 16	△ 11	△ 19	18	2.09		御津,御津南,五城
34	49	0	△ 19	2	15	2.07		建部,竹枝,福渡
1 166	1 056	218	△ 65	27	411	2.16	51.24	※2
763	920	141	△ 30	10	185	2.26	160.53	
598	614	61	△ 81	0	126	2.26		※3
58	72	38	24	10	38	2.34		浮田,平島,御休,角山,城東台
107	234	42	27	0	21	2.20		江西,千種
1 294	1 197	219	△ 130	△ 12	422	2.25	127.48	
795	779	132	△ 58	△ 24	283	2.14		※4
111	26	7	△ 9	0	18	2.19		甲浦,小串
123	106	11	△ 21	3	28	2.32		妹尾,箕島,福田の一部
61	31	29	42	5	19	2.48		福田の一部
35	86	11	△ 47	3	16	2.46		興除,曾根,東疇
135	93	23	6	6	30	2.38		第一藤田,第二藤田,第三藤田
34	76	6	△ 43	△ 5	28	2.43		灘崎,迫川,七区,彦崎

※3… 古都, 可知, 芥子山, 政田, 開成, 西大寺南, 西大寺, 雄神, 豊, 太伯, 幸島, 朝日, 大宮

※4… 福浜, 平福, 芳泉, 浦安, 福島, 南輝, 芳田, 芳明

3 年齢・男女別住民基本台帳人口

年齢	計	男	女	年齢	計	男	女
総数	707 981	340 694	367 287				
0歳	5 579	2 808	2 771	30歳	7 451	3 676	3 775
1歳	5 828	2 965	2 863	31歳	7 835	3 933	3 902
2歳	6 087	3 074	3 013	32歳	7 947	3 935	4 012
3歳	5 994	3 082	2 912	33歳	8 044	3 979	4 065
4歳	6 227	3 202	3 025	34歳	8 426	4 197	4 229
5歳	6 347	3 315	3 032	35歳	8 768	4 341	4 427
6歳	6 352	3 291	3 061	36歳	8 949	4 411	4 538
7歳	6 422	3 286	3 136	37歳	8 702	4 355	4 347
8歳	6 416	3 315	3 101	38歳	8 698	4 360	4 338
9歳	6 548	3 304	3 244	39歳	8 823	4 432	4 391
10歳	6 464	3 275	3 189	40歳	9 147	4 488	4 659
11歳	6 585	3 364	3 221	41歳	9 586	4 866	4 720
12歳	6 632	3 464	3 168	42歳	9 859	4 947	4 912
13歳	6 564	3 407	3 157	43歳	10 092	5 046	5 046
14歳	6 420	3 291	3 129	44歳	10 894	5 425	5 469
15歳	6 567	3 376	3 191	45歳	11 378	5 662	5 716
16歳	6 687	3 424	3 263	46歳	11 695	5 757	5 938
17歳	6 944	3 530	3 414	47歳	11 611	5 832	5 779
18歳	7 104	3 564	3 540	48歳	11 272	5 685	5 587
19歳	7 515	3 844	3 671	49歳	10 751	5 357	5 394
20歳	7 547	3 842	3 705	50歳	10 042	5 030	5 012
21歳	7 920	4 062	3 858	51歳	9 757	4 701	5 056
22歳	7 838	3 923	3 915	52歳	9 270	4 566	4 704
23歳	7 921	4 005	3 916	53歳	7 827	3 810	4 017
24歳	7 810	3 963	3 847	54歳	8 576	4 210	4 366
25歳	7 890	4 013	3 877	55歳	8 872	4 407	4 465
26歳	7 699	3 939	3 760	56歳	8 252	4 042	4 210
27歳	7 544	3 748	3 796	57歳	8 146	4 027	4 119
28歳	7 493	3 838	3 655	58歳	7 964	3 896	4 068
29歳	7 651	3 815	3 836	59歳	7 793	3 750	4 043

(再掲)

区 分	人 口			構成比(%)		
	計	男	女	計	男	女
15歳未満 (年少人口)	94 465	48 443	46 022	13.34	14.22	12.53
15～64歳 (生産年齢人口)	428 155	213 268	214 887	60.48	62.60	58.51
65歳以上 (老年人口)	185 361	78 983	106 378	26.18	23.18	28.96

年齢	計	男	女	年齢	計	男	女
60歳	7 973	3 818	4 155	90歳	2 579	774	1 805
61歳	8 132	3 998	4 134	91歳	2 404	642	1 762
62歳	7 693	3 747	3 946	92歳	1 850	507	1 343
63歳	7 786	3 746	4 040	93歳	1 542	355	1 187
64歳	8 014	3 950	4 064	94歳	1 267	294	973
65歳	7 649	3 695	3 954	95歳	914	180	734
66歳	7 938	3 882	4 056	96歳	690	109	581
67歳	8 064	3 860	4 204	97歳	583	86	497
68歳	8 595	4 151	4 444	98歳	354	50	304
69歳	9 277	4 444	4 833	99歳	287	40	247
70歳	10 473	4 941	5 532	100歳	193	37	156
71歳	11 175	5 124	6 051	101歳	106	12	94
72歳	11 154	5 174	5 980	102歳	60	6	54
73歳	8 790	4 075	4 715	103歳	38	3	35
74歳	6 168	2 840	3 328	104歳	30	3	27
75歳	7 610	3 439	4 171	105歳	14	2	12
76歳	7 678	3 349	4 329	106歳	5	0	5
77歳	7 609	3 359	4 250	107歳	10	2	8
78歳	7 776	3 485	4 291	108歳	0	0	0
79歳	6 490	2 836	3 654	109歳	1	0	1
80歳	5 450	2 259	3 191	110歳以上	0	0	0
81歳	4 882	2 033	2 849	15歳未満	94 465	48 443	46 022
82歳	5 627	2 238	3 389	15歳～64歳	428 155	213 268	214 887
83歳	5 277	2 069	3 208	65歳以上	185 361	78 983	106 378
84歳	5 117	1 958	3 159				
85歳	4 231	1 554	2 677				
86歳	4 226	1 474	2 752				
87歳	4 262	1 497	2 765				
88歳	3 648	1 154	2 494				
89歳	3 268	991	2 277				

(指標)

平均年齢	45.8 歳
中位数年齢	45.2 歳
従属人口指数	65.36 : ((年少人口 + 老年人口) ÷ 生産年齢人口) × 100
老年化指数	196.22 : (老年人口 ÷ 年少人口) × 100
性比	92.76 : (男人口 ÷ 女人口) × 100

(再掲)年齢(5歳階級), 男女別住民基本台帳人口

年齢	計	男	女	年齢	計	男	女
0～4	29 715	15 131	14 584	55～59	41 027	20 122	20 905
5～9	32 085	16 511	15 574	60～64	39 598	19 259	20 339
10～14	32 665	16 801	15 864	65～69	41 523	20 032	21 491
15～19	34 817	17 738	17 079	70～74	47 760	22 154	25 606
20～24	39 036	19 795	19 241	75～79	37 163	16 468	20 695
25～29	38 277	19 353	18 924	80～84	26 353	10 557	15 796
30～34	39 703	19 720	19 983	85～89	19 635	6 670	12 965
35～39	43 940	21 899	22 041	90～94	9 642	2 572	7 070
40～44	49 578	24 772	24 806	95～99	2 828	465	2 363
45～49	56 707	28 293	28 414	100～104	427	61	366
50～54	45 472	22 317	23 155	105～109	30	4	26
				110歳以上	0	0	0

4 中学校区別住民基本台帳世帯数・人口(令和2年3月末)

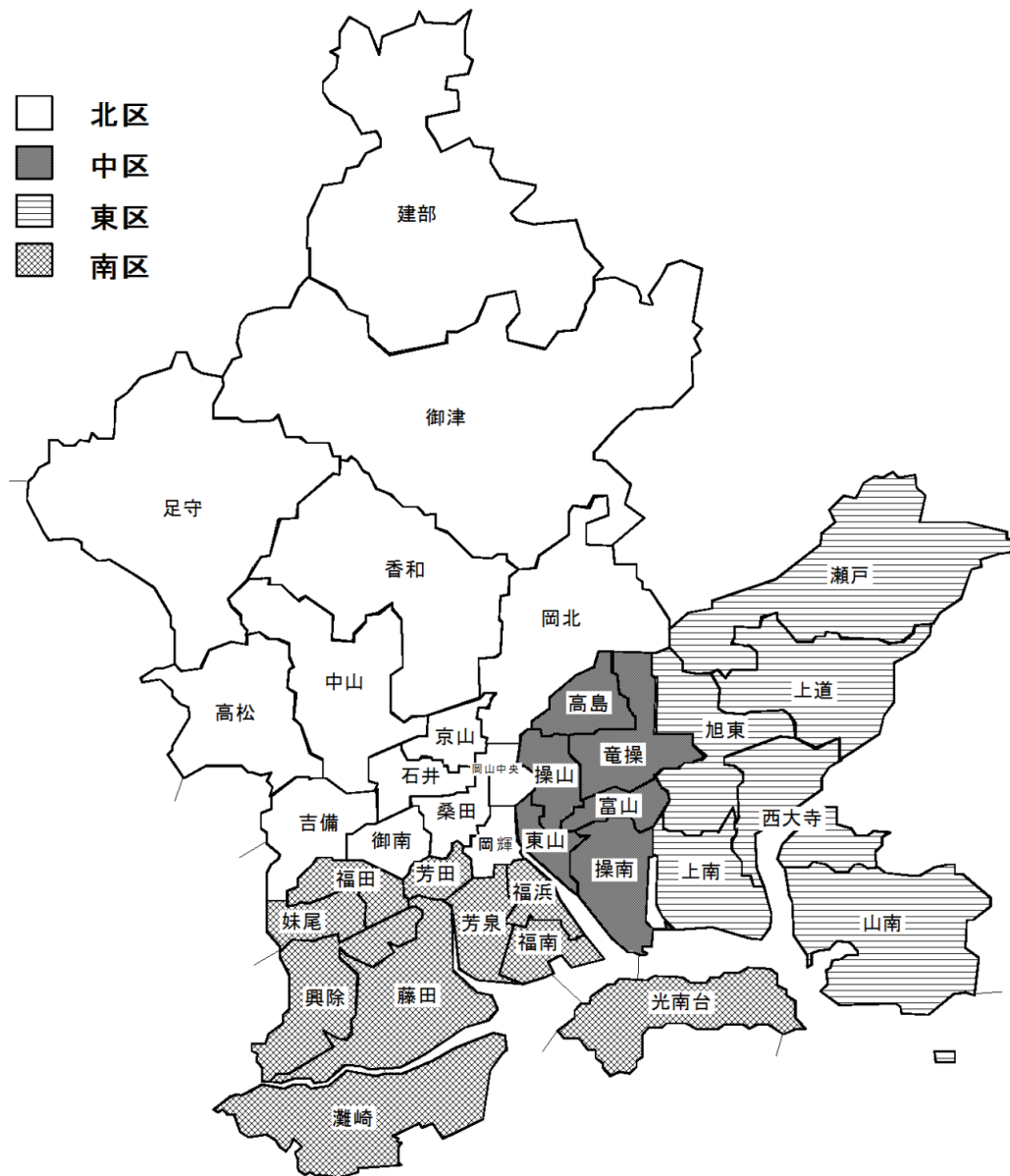

(行政区別五十音順)

中学校区名	世帯数	人口	男	女	区内に含まれる小学校区	
北区	足守	2 857	6 210	2 980	3 230	足守, 螢明
	石井	13 172	24 203	11 565	12 638	石井, 三門, 大野
	岡山中央	11 569	19 702	9 048	10 654	岡山中央
	吉備	14 270	33 307	16 151	17 156	吉備, 陵南
	京山	12 022	24 756	12 057	12 699	伊島, 津島
	桑田	20 822	39 895	18 972	20 923	大元, 鹿田, 出石
	岡輝	14 052	22 295	10 872	11 423	岡南, 清輝
	岡北	10 704	20 670	10 386	10 284	牧石, 御野
	香和	8 912	19 924	9 669	10 255	野谷, 馬屋上, 横井
	高松	7 154	17 452	8 370	9 082	鯉山, 加茂, 庄内
	建部	2 583	5 357	2 524	2 833	福渡, 建部, 竹枝
	中山	8 866	21 039	10 020	11 019	中山, 平津, 桃丘, 馬屋下
	御津	4 434	9 284	4 587	4 697	御津, 五城, 御津南
	御南	14 486	31 783	15 810	15 973	御南, 西
中区	操南	11 420	26 701	12 877	13 824	旭操, 操南, 操明
	高島	9 277	20 620	9 825	10 795	高島, 旭竜
	富山	6 215	13 609	6 377	7 232	富山
	東山	9 333	18 833	8 857	9 976	旭東, 平井
	操山	15 196	31 115	14 515	16 600	三敷, 宇野
	竜操	16 830	36 623	17 490	19 133	竜之口, 幡多, 財田
東区	旭東	12 181	28 068	13 208	14 860	可知, 古都, 芥子山
	西大寺	9 908	21 552	10 294	11 258	西大寺南, 西大寺, 豊, 雄神
	山南	3 380	7 757	3 648	4 109	大宮, 太伯, 幸島, 朝日
	上道	6 808	15 898	7 698	8 200	角山, 城東台, 御休, 浮田, 平島
	上南	2 755	6 499	3 160	3 339	開成, 政田
	瀬戸	6 969	15 304	7 319	7 985	江西, 千種
南区	興除	5 763	14 195	6 750	7 445	曾根, 興除, 東疇
	光南台	2 810	6 141	3 015	3 126	甲浦, 小串
	妹尾	5 997	13 670	6 583	7 087	妹尾, 箕島
	灘崎	6 316	15 368	7 400	7 968	灘崎, 迫川, 七区, 彦崎
	福田	4 870	12 216	5 951	6 265	福田
	福南	7 738	16 654	8 039	8 615	福島, 南輝
	福浜	12 531	26 262	12 872	13 390	平福, 福浜
	藤田	5 570	13 251	6 477	6 774	第一藤田, 第二藤田, 第三藤田
	芳泉	12 924	29 149	14 261	14 888	浦安, 芳泉
	芳田	10 958	22 619	11 067	11 552	芳田, 芳明

5 小学校区・町別住民基本台帳世帯数・人口(令和2年3月末)

各小学校区の集計(学区名五十音順)

小学校区名	世帯数	人口	男	女
朝日	826	1 819	831	988
足守	1 226	2 860	1 372	1 488
石井	4 148	6 736	3 117	3 619
伊島	6 616	13 550	6 568	6 982
出石	2 440	4 140	1 849	2 291
浮田	1 607	3 875	1 853	2 022
宇野	9 784	19 565	9 162	10 403
浦安	3 361	8 114	4 009	4 105
大野	3 388	7 450	3 634	3 816
大宮	516	1 049	484	565
大元	7 972	16 669	8 110	8 559
岡山中央	11 569	19 702	9 048	10 654
雄神	1 325	2 648	1 237	1 411
開成	1 294	2 922	1 422	1 500
可知	3 876	8 727	4 006	4 721
加茂	1 749	4 403	2 110	2 293
吉備	8 124	18 971	9 206	9 765
旭操	3 858	8 891	4 254	4 637
旭東	3 053	5 399	2 441	2 958
旭竜	2 257	4 080	1 896	2 184
蛭明	1 631	3 350	1 608	1 742
芥子山	5 905	14 378	6 863	7 515
甲浦	2 166	4 861	2 403	2 458
江西	5 083	11 207	5 388	5 819
幸島	939	2 289	1 069	1 220
興除	1 831	4 602	2 221	2 381
岡南	9 162	15 228	7 516	7 712
小串	644	1 280	612	668
古都	2 400	4 963	2 339	2 624
五城	750	1 609	780	829
西大寺	4 579	9 658	4 554	5 104
西大寺南	1 919	4 377	2 148	2 229
財田	4 906	10 061	4 815	5 246
三勲	5 412	11 550	5 353	6 197
鹿田	10 410	19 086	9 013	10 073
庄内	4 014	9 702	4 637	5 065
城東台	1 400	3 488	1 673	1 815
清輝	4 890	7 067	3 356	3 711
妹尾	4 115	9 087	4 339	4 748
操南	3 609	8 698	4 202	4 496
操明	3 953	9 112	4 421	4 691
曾根	785	2 142	1 053	1 089
太伯	1 099	2 600	1 264	1 336
高島	7 020	16 540	7 929	8 611
竹枝	312	662	308	354
建部	1 419	3 014	1 430	1 584
竜之口	3 340	7 774	3 698	4 076

小学校区名	世帯数	人口	男	女
第一藤田	1 438	3 721	1 800	1 921
第二藤田	2 976	6 755	3 317	3 438
第三藤田	1 156	2 775	1 360	1 415
千種	1 886	4 097	1 931	2 166
中山	4 599	11 121	5 345	5 776
津島	5 406	11 206	5 489	5 717
角山	489	1 105	543	562
富山	6 215	13 609	6 377	7 232
豊	2 085	4 869	2 355	2 514
灘崎	1 981	4 931	2 366	2 565
七区	1 334	3 211	1 547	1 664
南輝	4 861	10 520	5 050	5 470
西	8 903	19 099	9 459	9 640
野谷	1 272	2 893	1 359	1 534
迫川	776	1 818	856	962
幡多	8 584	18 788	8 977	9 811
東疇	3 147	7 451	3 476	3 975
彦崎	2 225	5 408	2 631	2 777
平井	6 280	13 434	6 416	7 018
平島	2 158	4 905	2 392	2 513
平津	1 630	3 721	1 759	1 962
平福	4 336	9 581	4 648	4 933
福島	2 877	6 134	2 989	3 145
福田	4 870	12 216	5 951	6 265
福浜	8 195	16 681	8 224	8 457
福渡	852	1 681	786	895
芳泉	9 563	21 035	10 252	10 783
芳明	5 643	11 796	5 763	6 033
牧石	3 745	7 132	3 581	3 551
政田	1 461	3 577	1 738	1 839
馬屋上	432	939	442	497
馬屋下	956	2 347	1 123	1 224
三門	5 636	10 017	4 814	5 203
箕島	1 882	4 583	2 244	2 339
御津	2 130	4 121	2 081	2 040
御津南	1 554	3 554	1 726	1 828
御南	5 583	12 684	6 351	6 333
御野	6 959	13 538	6 805	6 733
御休	1 154	2 525	1 237	1 288
桃丘	1 681	3 850	1 793	2 057
横井	7 208	16 092	7 868	8 224
芳田	5 315	10 823	5 304	5 519
鯉山	1 391	3 347	1 623	1 724
陵南	6 146	14 336	6 945	7 391

小学校区・町別住民基本台帳 世帯数・人口(令和2年3月末)

学区名	町名	世帯数	人口	男	女	
岡山中央学区	北区石関町	69	145	60	85	
	北区出石町一丁目	211	381	164	217	
	北区出石町二丁目	125	246	119	127	
	北区岩田町	217	381	198	183	
	北区内山下一丁目	581	972	415	557	
	北区内山下二丁目	153	265	110	155	
	北区表町一丁目	250	470	220	250	
	北区表町二丁目	214	362	155	207	
	北区表町三丁目	691	1 091	480	611	
	北区京橋町	302	510	224	286	
	北区京橋南町	**	45	50	30	20
	北区後楽園	1	2	2	0	
	北区国体町	573	1 077	460	617	
	北区田町一丁目	352	542	250	292	
	北区田町二丁目	218	314	162	152	
	北区中央町	268	368	175	193	
	北区天神町	195	384	157	227	
	北区磨屋町	112	188	80	108	
	北区富田町一丁目	440	622	317	305	
	北区富田町二丁目	399	614	278	336	
	北区中山下一丁目	634	1 222	564	658	
	北区中山下二丁目	339	555	263	292	
	北区野田屋町一丁目	424	735	328	407	
	北区野田屋町二丁目	346	566	253	313	
	北区蕃山町	203	342	150	192	
	北区番町一丁目	355	618	264	354	
	北区番町二丁目	270	520	248	272	
	北区広瀬町	487	884	411	473	
	北区兵団	224	436	225	211	
	北区平和町	242	389	160	229	
	北区奉還町一丁目	**	386	659	303	356
	北区奉還町二丁目	**	86	187	90	97
	北区丸の内一丁目	205	366	157	209	
	北区丸の内二丁目	148	275	124	151	
	北区南方一丁目	154	251	126	125	
	北区南方二丁目	158	266	130	136	
	北区南方三丁目	269	460	225	235	
	北区南方四丁目	**	315	427	240	187
	北区南方五丁目	332	514	249	265	
	北区弓之町	576	1 046	482	564	
	<小学校区計>		11 569	19 702	9 048	10 654
伊島学区	北区伊島北町	90	238	109	129	
	北区伊島町一丁目	418	955	475	480	
	北区伊島町二丁目	786	1 872	901	971	
	北区伊島町三丁目	449	675	403	272	
	北区いずみ町	327	700	423	277	
	北区伊福町一丁目	185	334	154	180	
	北区伊福町二丁目	430	876	383	493	
	北区伊福町三丁目	656	1 364	600	764	
	北区伊福町四丁目	297	642	311	331	
	北区絵図町	121	237	113	124	
	北区京山一丁目	230	516	253	263	
	北区京山二丁目	158	366	176	190	

小学校区名	町名	世帯数	人口	男	女	
伊島学区 (続き)	北区清心町	331	576	253	323	
	北区谷万成一丁目	593	1 026	494	532	
	北区谷万成二丁目	195	374	163	211	
	北区津倉町一丁目	149	303	149	154	
	北区津倉町二丁目	**	174	342	173	169
	北区津島京町一丁目	91	233	110	123	
	北区奉還町三丁目	**	86	211	100	111
	北区奉還町四丁目	**	119	272	129	143
	北区万成西町	398	818	405	413	
	北区万成東町	314	575	269	306	
	北区三門東町	**	19	45	22	23
	<小学校区計>	6 616	13 550	6 568	6 982	
	津島学区	北区津島京町二丁目	286	480	213	267
		北区津島京町三丁目	260	397	218	179
北区津島桑の木町		340	546	303	243	
北区津島笹が瀬		479	797	410	387	
北区津島中一丁目		216	482	269	213	
北区津島新野一丁目		261	546	257	289	
北区津島新野二丁目		230	504	246	258	
北区津島西坂一丁目		238	633	325	308	
北区津島西坂二丁目		654	1 571	753	818	
北区津島西坂三丁目		150	355	167	188	
北区津島福居一丁目		632	1 351	634	717	
北区津島福居二丁目		502	907	435	472	
北区津島本町		501	1 177	561	616	
北区津島南一丁目		320	719	342	377	
北区津島南二丁目		337	741	356	385	
<小学校区計>	5 406	11 206	5 489	5 717		
御野学区	北区学南町一丁目	520	1 038	519	519	
	北区学南町二丁目	612	1 135	569	566	
	北区学南町三丁目	520	1 053	520	533	
	北区北方一丁目	477	964	475	489	
	北区北方二丁目	315	760	365	395	
	北区北方三丁目	414	906	452	454	
	北区北方四丁目	131	360	189	171	
	北区宿	532	881	493	388	
	北区宿本町	198	364	201	163	
	北区津島中三丁目	38	44	24	20	
	北区津島東一丁目	77	141	66	75	
	北区津島東二丁目	403	807	412	395	
	北区津島東三丁目	149	257	124	133	
	北区津島東四丁目	341	644	322	322	
	北区中井町一丁目	248	417	180	237	
	北区中井町二丁目	365	687	335	352	
	北区半田町	244	476	246	230	
	北区法界院	162	375	197	178	
	北区南方四丁目	**	75	108	49	59
	北区三野一丁目	5	8	5	3	
	北区三野二丁目	291	548	265	283	
	北区三野三丁目	302	595	325	270	
	北区三野本町	53	73	39	34	
	北区大和町一丁目	270	472	228	244	
	北区大和町二丁目	204	412	192	220	
	北区理大町	13	13	13	0	

小学校区名	町名	世帯数	人口	男	女	
御野学区 (続き)	<小学校区計>	6 959	13 538	6 805	6 733	
牧石学区	北区金山寺	36	56	28	28	
	北区祇園	399	399	211	188	
	北区高野尻	6	6	1	5	
	北区下牧	85	175	92	83	
	北区玉柏	877	1 947	925	1 022	
	北区中原	409	811	421	390	
	北区中牧	70	131	59	72	
	北区畑鮎	66	104	53	51	
	北区原	461	890	436	454	
	北区牟佐	1 336	2 613	1 355	1 258	
	<小学校区計>	3 745	7 132	3 581	3 551	
石井学区	北区駅元町	451	689	344	345	
	北区寿町	217	342	147	195	
	北区島田本町一丁目	450	762	333	429	
	北区島田本町二丁目	139	255	126	129	
	北区昭和町	424	669	296	373	
	北区富町一丁目	665	1 056	506	550	
	北区富町二丁目	539	774	388	386	
	北区奉還町一丁目	**	97	134	58	76
	北区奉還町二丁目	**	306	524	236	288
	北区奉還町三丁目	**	411	764	344	420
	北区奉還町四丁目	**	449	767	339	428
	<小学校区計>	4 148	6 736	3 117	3 619	
	三門学区	北区葵町	243	335	185	150
北区岩井一丁目		112	218	108	110	
北区岩井二丁目		147	272	131	141	
北区岩井宮裏		168	195	111	84	
北区関西町		212	369	168	201	
北区下伊福一丁目		163	273	116	157	
北区下伊福二丁目		324	538	269	269	
北区下伊福上町		353	579	274	305	
北区下伊福西町		401	705	318	387	
北区下伊福本町		503	848	391	457	
北区大安寺南町一丁目		**	146	315	162	153
北区高柳西町		610	1 184	583	601	
北区高柳東町		477	866	440	426	
北区津倉町二丁目		**	51	73	36	37
北区西崎一丁目		562	1 145	511	634	
北区西崎二丁目		377	761	356	405	
北区西崎本町		281	490	244	246	
北区三門中町		159	257	124	133	
北区三門西町		186	321	161	160	
北区三門東町		**	161	273	126	147
<小学校区計>	5 636	10 017	4 814	5 203		
大野学区	北区北長瀬本町	792	1 668	847	821	
	北区大安寺中町	369	778	384	394	
	北区大安寺西町	113	251	119	132	
	北区大安寺東町	658	1 532	727	805	
	北区大安寺南町一丁目	**	277	602	306	296
	北区大安寺南町二丁目	259	596	281	315	
	北区西野山町	3	10	4	6	

小学校区名	町 名	世帯数	人 口	男	女	
大野学区 (続き)	北区野殿西町	9	27	11	16	
	北区野殿東町	184	430	211	219	
	北区東野山町	95	247	119	128	
	北区日吉町	67	180	84	96	
	北区矢坂西町	57	104	47	57	
	北区矢坂東町	184	344	169	175	
	北区矢坂本町	321	681	325	356	
	<小学校区計>	3 388	7 450	3 634	3 816	
出石学区	北区駅前町一丁目	92	166	63	103	
	北区駅前町二丁目	213	347	162	185	
	北区桑田町	847	1 582	717	865	
	北区幸町	407	629	277	352	
	北区下石井二丁目	111	187	85	102	
	北区錦町	49	72	33	39	
	北区本町	140	269	117	152	
	北区柳町一丁目	252	367	172	195	
	北区柳町二丁目	329	521	223	298	
	<小学校区計>	2 440	4 140	1 849	2 291	
鹿田学区	北区大元駅前	298	594	287	307	
	北区春日町	409	513	225	288	
	北区厚生町一丁目	191	367	175	192	
	北区厚生町二丁目	628	1 186	530	656	
	北区厚生町三丁目	156	299	145	154	
	北区鹿田町一丁目	372	652	314	338	
	北区鹿田町二丁目	97	115	33	82	
	北区鹿田本町	222	340	182	158	
	北区新屋敷町一丁目	221	497	231	266	
	北区新屋敷町二丁目	201	491	231	260	
	北区新屋敷町三丁目	336	684	323	361	
	北区大学町	164	265	125	140	
	北区大供一丁目	232	384	168	216	
	北区大供二丁目	615	919	413	506	
	北区大供三丁目	91	142	65	77	
	北区大供表町	609	1 240	607	633	
	北区大供本町	114	237	118	119	
	北区中島田町一丁目	160	357	170	187	
	北区中島田町二丁目	170	335	155	180	
	北区西島田町	147	284	137	147	
	北区西之町	444	780	372	408	
	北区西古松	**	416	936	449	487
	北区東島田町一丁目	428	719	348	371	
	北区東島田町二丁目	415	781	388	393	
	北区東古松	323	572	281	291	
	北区東古松一丁目	500	762	339	423	
	北区東古松二丁目	890	1 712	802	910	
	北区東古松三丁目	377	707	333	374	
	北区東古松四丁目	514	885	423	462	
	北区東古松五丁目	447	894	433	461	
	北区東古松南町	223	437	211	226	
	<小学校区計>	10 410	19 086	9 013	10 073	
	大元学区	北区今二丁目	**	157	329	159
北区大元一丁目		334	713	354	359	
北区大元二丁目		340	534	304	230	

小学校区名	町名		世帯数	人口	男	女	
大元学区 (続き)	北区大元上町		131	252	122	130	
	北区上中野一丁目		269	555	274	281	
	北区上中野二丁目		553	1 394	652	742	
	北区下中野	**	1 128	2 328	1 147	1 181	
	北区西古松	**	839	1 627	815	812	
	北区西古松一丁目		838	1 743	801	942	
	北区西古松二丁目		518	997	479	518	
	北区西古松西町		578	1 427	659	768	
	北区野田一丁目		600	1 338	669	669	
	北区野田二丁目		440	831	403	428	
	北区野田三丁目		489	1 037	519	518	
	北区野田四丁目		362	698	344	354	
	北区野田五丁目		396	866	409	457	
	<小学校区計>		7 972	16 669	8 110	8 559	
	清輝学区	北区旭町	**	79	115	53	62
		北区天瀬		241	395	174	221
北区天瀬南町			272	422	217	205	
北区岡町			678	900	455	445	
北区奥田一丁目		**	70	105	60	45	
北区奥田本町		**	120	160	81	79	
北区京橋南町		**	99	162	73	89	
北区京町			450	577	268	309	
北区下内田町			57	105	42	63	
北区新道			116	182	79	103	
北区清輝橋一丁目			319	511	230	281	
北区清輝橋二丁目			211	320	151	169	
北区清輝橋三丁目			422	538	265	273	
北区清輝橋四丁目		**	252	363	165	198	
北区清輝本町			321	463	207	256	
北区船頭町			136	217	107	110	
北区東中央町			170	240	131	109	
北区二日市町		**	194	331	165	166	
北区舟橋町			173	278	131	147	
北区南中央町			472	632	278	354	
北区山科町		38	51	24	27		
<小学校区計>		4 890	7 067	3 356	3 711		
岡南学区	北区青江一丁目		395	585	277	308	
	北区青江二丁目		241	371	173	198	
	北区青江三丁目		658	1 025	507	518	
	北区青江四丁目		563	1 012	543	469	
	北区青江五丁目		499	858	448	410	
	北区旭本町		449	725	361	364	
	北区旭町	**	34	82	39	43	
	北区奥田一丁目	**	390	514	234	280	
	北区奥田二丁目		353	624	285	339	
	北区奥田西町		517	838	411	427	
	北区奥田本町	**	629	920	445	475	
	北区奥田南町		367	607	292	315	
	北区御舟入町		59	126	53	73	
	北区神田町一丁目		529	903	459	444	
	北区神田町二丁目		420	658	325	333	
	北区岡南町一丁目		240	424	202	222	
	北区岡南町二丁目		75	129	60	69	
	北区清輝橋四丁目	**	1	1	0	1	

小学校区名	町名	世帯数	人口	男	女	
岡南学区 (続き)	北区十日市中町	438	768	381	387	
	北区十日市西町	410	697	343	354	
	北区十日市東町	382	582	315	267	
	北区富田	1 095	1 989	980	1 009	
	北区七日市西町	336	619	305	314	
	北区七日市東町	76	165	76	89	
	北区二日市町	**	6	6	2	4
	<小学校区計>		9 162	15 228	7 516	7 712
西学区	北区今一丁目	270	535	260	275	
	北区今二丁目	**	242	507	261	246
	北区今三丁目	412	975	480	495	
	北区今四丁目	402	814	428	386	
	北区今五丁目	405	911	449	462	
	北区今六丁目	433	776	396	380	
	北区今七丁目	403	827	407	420	
	北区今八丁目	426	803	401	402	
	北区今村	152	292	144	148	
	北区北長瀬	7	15	9	6	
	北区北長瀬表町一丁目	12	29	13	16	
	北区北長瀬表町二丁目	334	635	307	328	
	北区北長瀬表町三丁目	**	180	315	155	160
	北区下中野	**	703	1 338	680	658
	北区辰巳	1 042	2 289	1 111	1 178	
	北区田中	**	77	130	69	61
	北区問屋町	661	1 920	935	985	
	北区中仙道	94	223	100	123	
	北区中仙道一丁目	483	1 081	519	562	
	北区中仙道二丁目	**	410	938	460	478
	北区平田	1 755	3 746	1 875	1 871	
	<小学校区計>		8 903	19 099	9 459	9 640
	御南学区	北区今保	1 914	4 671	2 335	2 336
北区北長瀬表町三丁目		**	168	390	201	189
北区久米		**	636	1 473	738	735
北区田中		**	2 140	4 602	2 321	2 281
北区中仙道二丁目		**	137	254	125	129
北区西長瀬		588	1 294	631	663	
<小学校区計>			5 583	12 684	6 351	6 333
陵南学区	北区久米	**	232	511	245	266
	北区白石	821	1 935	942	993	
	北区白石西新町	408	841	411	430	
	北区白石東新町	231	436	221	215	
	北区西花尻	335	826	402	424	
	北区花尻	76	190	89	101	
	北区花尻あかね町	244	503	242	261	
	北区花尻ききょう町	425	938	461	477	
	北区花尻みどり町	399	881	419	462	
	北区東花尻	986	2 316	1 124	1 192	
	北区平野	**	1 989	4 959	2 389	2 570
	<小学校区計>		6 146	14 336	6 945	7 391
中山学区	北区一宮	1 576	3 744	1 751	1 993	
	北区尾上	799	1 938	970	968	
	北区辛川市場	688	1 702	826	876	

小学校区名	町 名	世帯数	人 口	男	女	
中山学区 (続き)	北区西辛川	1 536	3 737	1 798	1 939	
	<小学校区計>	4 599	11 121	5 345	5 776	
馬屋下学区	北区大窪	577	1 415	665	750	
	北区長野	30	70	32	38	
	北区芳賀	**	121	325	160	165
	北区福谷	62	132	65	67	
	北区松尾	143	362	181	181	
	北区横尾	23	43	20	23	
	<小学校区計>	956	2 347	1 123	1 224	
桃丘学区	北区佐山	562	1 320	628	692	
	北区芳賀	**	1 119	1 165	1 365	
	<小学校区計>	1 681	3 850	1 793	2 057	
平津学区	北区一宮山崎	75	200	102	98	
	北区今岡	332	770	367	403	
	北区首部	217	464	229	235	
	北区檜津	1 006	2 287	1 061	1 226	
	<小学校区計>	1 630	3 721	1 759	1 962	
野谷学区	北区栢谷	478	1 132	519	613	
	北区菅野	475	1 050	509	541	
	北区高野	20	47	24	23	
	北区吉宗	299	664	307	357	
	<小学校区計>	1 272	2 893	1 359	1 534	
横井学区	北区田益	688	1 510	702	808	
	北区津高	2 440	5 152	2 500	2 652	
	北区津高台一丁目	273	739	361	378	
	北区津高台二丁目	227	634	316	318	
	北区津高台三丁目	119	339	171	168	
	北区津高台四丁目	188	596	287	309	
	北区富原	1 085	2 197	1 124	1 073	
	北区横井上	2 188	4 925	2 407	2 518	
<小学校区計>	7 208	16 092	7 868	8 224		
馬屋上学区	北区田原	164	325	155	170	
	北区富吉	154	334	154	180	
	北区日応寺	56	124	58	66	
	北区三和	58	156	75	81	
	<小学校区計>	432	939	442	497	
庄内学区	北区大崎	60	151	71	80	
	北区小山	704	1 929	930	999	
	北区下土田	85	187	80	107	
	北区高塚	41	105	45	60	
	北区高松	527	1 155	546	609	
	北区高松稲荷	137	276	135	141	
	北区高松田中	89	238	109	129	
	北区高松原古才	609	1 440	694	746	
	北区立田	190	448	215	233	
	北区平山	550	1 249	587	662	
	北区福崎	70	161	80	81	
	北区三手	203	537	248	289	
	北区門前	665	1 621	800	821	

小学校区名	町名	世帯数	人口	男	女	
庄内学区 (続き)	北区和井元	84	205	97	108	
	<小学校区計>	4 014	9 702	4 637	5 065	
加茂学区	北区加茂	842	2 180	1 059	1 121	
	北区新庄上	184	439	201	238	
	北区新庄下	229	561	276	285	
	北区惣爪	294	711	341	370	
	北区津寺	200	512	233	279	
	<小学校区計>	1 749	4 403	2 110	2 293	
鯉山学区	北区吉備津	1 391	3 347	1 623	1 724	
	<小学校区計>	1 391	3 347	1 623	1 724	
吉備学区	北区大内田	142	302	152	150	
	北区川入	975	2 725	1 327	1 398	
	北区中撫川	501	1 285	617	668	
	北区撫川	1 866	4 274	2 122	2 152	
	北区庭瀬	2 253	4 891	2 355	2 536	
	北区納所	60	162	77	85	
	北区延友	582	1 252	598	654	
	北区平野	**	1 745	4 080	1 958	2 122
	<小学校区計>	8 124	18 971	9 206	9 765	
	足守学区	北区足守	752	1 811	860	951
北区上土田		74	173	85	88	
北区下足守		400	876	427	449	
<小学校区計>		1 226	2 860	1 372	1 488	
蚩明学区	北区栗井	305	527	266	261	
	北区石妻	32	72	35	37	
	北区大井	321	679	328	351	
	北区掛畑	27	47	22	25	
	北区上高田	89	183	82	101	
	北区河原	68	148	68	80	
	北区苔山	19	34	19	15	
	北区下高田	90	206	99	107	
	北区庄田	18	28	13	15	
	北区杉谷	37	76	33	43	
	北区西山内	91	198	86	112	
	北区東山内	136	308	150	158	
	北区日近	158	346	161	185	
	北区间倉	45	100	50	50	
	北区真星	45	94	44	50	
	北区山上	85	174	91	83	
	北区吉	65	130	61	69	
	<小学校区計>	1 631	3 350	1 608	1 742	
御津学区	北区御津宇甘	76	147	71	76	
	北区御津宇垣	**	185	424	218	206
	北区御津鹿瀬	92	159	74	85	
	北区御津勝尾	19	26	16	10	
	北区御津金川	464	980	467	513	
	北区御津川高	**	8	12	7	5
	北区御津草生	183	383	162	221	
	北区御津虎倉	77	137	61	76	
	北区御津紙工	327	596	267	329	

小学校区名	町名	世帯数	人口	男	女	
御津学区 (続き)	北区御津下田	159	299	171	128	
	北区御津高津	153	336	157	179	
	北区御津中泉	76	190	96	94	
	北区御津矢原	**	311	314	118	
	<小学校区計>	2 130	4 121	2 081	2 040	
御津南学区	北区御津宇垣	**	270	660	317	343
	北区御津川高	**	29	60	28	32
	北区御津北野		37	83	36	47
	北区御津国ヶ原		247	545	276	269
	北区御津河内		226	531	243	288
	北区御津中牧		53	125	62	63
	北区御津中山		71	164	83	81
	北区御津野々口		503	1 111	558	553
	北区御津吉尾		70	177	77	100
	北区御津芳谷		48	98	46	52
	<小学校区計>	1 554	3 554	1 726	1 828	
五城学区	北区御津石上		25	54	27	27
	北区御津伊田		157	328	152	176
	北区御津新庄		281	596	291	305
	北区御津中畑		34	62	28	34
	北区御津平岡西		50	104	54	50
	北区御津矢知		27	59	28	31
	北区御津矢原	**	176	406	200	206
	<小学校区計>	750	1 609	780	829	
建部学区	北区建部町市場		117	273	127	146
	北区建部町大田		183	419	201	218
	北区建部町桜		96	189	104	85
	北区建部町品田	**	133	283	133	150
	北区建部町建部上		206	465	210	255
	北区建部町田地子		52	97	45	52
	北区建部町富沢		136	282	136	146
	北区建部町中田		265	510	239	271
	北区建部町西原		105	221	104	117
	北区建部町宮地		126	275	131	144
<小学校区計>	1 419	3 014	1 430	1 584		
竹枝学区	北区建部町小倉		77	164	89	75
	北区建部町土師方		57	124	54	70
	北区建部町吉田		178	374	165	209
	<小学校区計>	312	662	308	354	
福渡学区	北区建部町川口		223	483	243	240
	北区建部町三明寺		38	64	31	33
	北区建部町品田	**	37	68	31	37
	北区建部町下神目		109	250	114	136
	北区建部町鶴田		31	62	35	27
	北区建部町角石畝		26	29	12	17
	北区建部町角石谷		45	77	37	40
	北区建部町福渡		311	590	254	336
	北区建部町豊楽寺		4	8	4	4
	北区建部町和田南		28	50	25	25
	<小学校区計>	852	1 681	786	895	

小学校区名 ＜北区合計＞	町名	世帯数 145 903	人口 295 877	男 143 011	女 152 866	
旭東学区	中区赤坂台	111	188	86	102	
	中区赤坂本町	144	279	113	166	
	中区赤坂南新町	96	134	69	65	
	中区網浜	98	153	67	86	
	中区門田屋敷二丁目	198	334	166	168	
	中区門田屋敷三丁目	174	393	174	219	
	中区門田屋敷四丁目	152	355	161	194	
	中区門田屋敷五丁目	48	72	29	43	
	中区門田屋敷本町	60	92	40	52	
	中区旭東町一丁目	140	241	115	126	
	中区旭東町二丁目	126	220	102	118	
	中区旭東町三丁目	102	164	79	85	
	中区小橋町二丁目	115	167	68	99	
	中区さくら住座	183	237	72	165	
	中区桜橋一丁目	57	86	45	41	
	中区桜橋二丁目	146	276	112	164	
	中区桜橋三丁目	128	235	119	116	
	中区桜橋四丁目	45	77	39	38	
	中区新京橋一丁目	120	222	100	122	
	中区新京橋二丁目	49	88	45	43	
	中区新京橋三丁目	163	301	128	173	
	中区西中島町	52	91	43	48	
	中区東中島町	100	165	86	79	
	中区東山三丁目	**	211	425	195	230
	中区東山四丁目		157	283	130	153
	中区御幸町		78	121	58	63
	＜小学校区計＞		3 053	5 399	2 441	2 958
平井学区	中区平井	919	1 743	824	919	
	中区平井一丁目	391	710	352	358	
	中区平井二丁目	255	527	271	256	
	中区平井三丁目	966	2 158	981	1 177	
	中区平井四丁目	469	881	414	467	
	中区平井五丁目	494	1 140	542	598	
	中区平井六丁目	561	979	487	492	
	中区平井七丁目	787	1 554	735	819	
	中区湊	**	1 438	3 742	1 810	1 932
＜小学校区計＞		6 280	13 434	6 416	7 018	
三勲学区	中区奥市	36	53	22	31	
	中区御成町	243	550	248	302	
	中区門田文化町一丁目	111	217	107	110	
	中区門田文化町二丁目	184	377	167	210	
	中区門田文化町三丁目	132	292	134	158	
	中区門田本町一丁目	126	279	125	154	
	中区門田本町二丁目	211	435	192	243	
	中区門田本町三丁目	107	226	109	117	
	中区門田本町四丁目	42	55	22	33	
	中区門田屋敷一丁目	375	791	349	442	
	中区国富	784	1 711	815	896	
	中区国富一丁目	296	635	300	335	
	中区国富二丁目	355	767	374	393	
	中区国富三丁目	190	391	181	210	
中区国富四丁目	302	681	322	359		

小学校区名	町名		世帯数	人口	男	女	
三勲学区 (続き)	中区小橋町一丁目		201	418	178	240	
	中区住吉町一丁目		178	417	194	223	
	中区住吉町二丁目		108	248	116	132	
	中区中納言町		264	486	218	268	
	中区徳吉町一丁目		67	186	88	98	
	中区徳吉町二丁目		154	359	185	174	
	中区東山一丁目		84	173	85	88	
	中区東山二丁目		266	526	241	285	
	中区古京町一丁目		252	582	255	327	
	中区古京町二丁目		53	112	57	55	
	中区森下町		291	583	269	314	
	<小学校区計>		5 412	11 550	5 353	6 197	
	宇野学区	中区穰	**	505	1 122	515	607
		中区穰東町一丁目		451	920	424	496
中区穰東町二丁目		**	283	633	302	331	
中区竹田			512	889	438	451	
中区中島		**	23	28	15	13	
中区西川原			1 225	2 381	1 131	1 250	
中区西川原一丁目			566	1 018	474	544	
中区浜			560	1 003	453	550	
中区浜一丁目			871	1 431	702	729	
中区浜二丁目			239	448	182	266	
中区浜三丁目			920	1 886	865	1 021	
中区原尾島			418	1 011	463	548	
中区原尾島一丁目			505	1 167	537	630	
中区原尾島二丁目			636	1 298	617	681	
中区原尾島三丁目			510	917	426	491	
中区原尾島四丁目			507	1 025	487	538	
中区東川原		1 040	2 366	1 122	1 244		
中区藤原西町一丁目	**	13	22	9	13		
<小学校区計>		9 784	19 565	9 162	10 403		
旭竜学区	中区今在家	**	42	50	39	11	
	中区穰	**	131	273	143	130	
	中区高島一丁目		196	287	119	168	
	中区高島二丁目		698	957	394	563	
	中区中島	**	564	1 165	575	590	
	中区八幡		443	998	481	517	
	中区八幡東町		183	350	145	205	
<小学校区計>		2 257	4 080	1 896	2 184		
操南学区	中区江崎		948	2 379	1 160	1 219	
	中区沖元	**	214	494	233	261	
	中区倉田		1 369	3 011	1 428	1 583	
	中区倉富	**	9	25	15	10	
	中区倉益	**	47	132	64	68	
	中区桑野	**	333	896	443	453	
	中区藤崎	**	689	1 761	859	902	
<小学校区計>		3 609	8 698	4 202	4 496		
操明学区	中区江並		1 904	4 510	2 175	2 335	
	中区沖元	**	17	45	17	28	
	中区桑野	**	710	1 573	783	790	
	中区新築港		9	10	9	1	
	中区藤崎	**	1 313	2 974	1 437	1 537	

小学校区名	町名		世帯数	人口	男	女
操明学区 (続き)	<小学校区計>		3 953	9 112	4 421	4 691
富山学区	中区福泊		1 573	3 575	1 667	1 908
	中区円山		1 316	2 737	1 266	1 471
	中区湊	**	595	1 102	513	589
	中区海吉		2 286	5 163	2 453	2 710
	中区山崎	**	445	1 032	478	554
	<小学校区計>		6 215	13 609	6 377	7 232
旭操学区	中区倉富	**	866	1 996	986	1 010
	中区倉益	**	625	1 595	781	814
	中区湊	**	995	2 099	998	1 101
	中区山崎	**	1 372	3 201	1 489	1 712
	<小学校区計>		3 858	8 891	4 254	4 637
財田学区	中区乙多見		1 476	3 158	1 515	1 643
	中区雄町	**	11	13	8	5
	中区神下		764	1 494	739	755
	中区下		682	1 625	763	862
	中区土田	**	8	16	8	8
	中区長岡	**	1 488	2 580	1 221	1 359
	中区長利		164	347	158	189
	中区米田		313	828	403	425
	<小学校区計>		4 906	10 061	4 815	5 246
竜之口学区	中区雄町	**	244	464	207	257
	中区四御神		2 114	4 985	2 369	2 616
	中区土田	**	981	2 324	1 122	1 202
	中区長岡	**	1	1	0	1
	<小学校区計>		3 340	7 774	3 698	4 076
高島学区	中区今在家	**	921	2 176	1 057	1 119
	中区雄町	**	846	1 933	934	999
	中区祇園		589	1 426	663	763
	中区国府市場		1 217	3 177	1 523	1 654
	中区清水	**	32	55	29	26
	中区賞田		301	782	384	398
	中区高島新屋敷		1 146	2 629	1 255	1 374
	中区中井		443	1 022	478	544
	中区中井一丁目		365	678	338	340
	中区中井二丁目		249	631	304	327
	中区中井三丁目		376	886	434	452
	中区中井四丁目		334	656	307	349
	中区湯迫		201	489	223	266
		<小学校区計>		7 020	16 540	7 929
幡多学区	中区赤田		1 003	2 067	989	1 078
	中区今谷		120	245	107	138
	中区雄町	**	121	259	120	139
	中区兼基		928	1 917	942	975
	中区椴東町二丁目	**	2	2	1	1
	中区沢田		252	572	267	305
	中区清水	**	535	1 190	576	614
	中区清水一丁目		339	647	299	348
	中区清水二丁目		231	487	223	264
	中区関		2 213	5 186	2 470	2 716

小学校区名	町名	世帯数	人口	男	女	
幡多学区 (続き)	中区高屋	1 435	3 200	1 550	1 650	
	中区藤原	160	340	154	186	
	中区藤原西町一丁目	**	429	897	415	482
	中区藤原西町二丁目		307	700	350	350
	中区藤原光町一丁目		162	352	175	177
	中区藤原光町二丁目		180	393	196	197
	中区藤原光町三丁目		167	334	143	191
	<小学校区計>		8 584	18 788	8 977	9 811
<中区合計>		68 271	147 501	69 941	77 560	
古都学区	東区鉄	414	806	397	409	
	東区古都宿	372	871	411	460	
	東区古都南方	616	1 387	653	734	
	東区栄甘	466	899	428	471	
	東区藤井	401	802	402	400	
	東区矢津	131	198	48	150	
	<小学校区計>		2 400	4 963	2 339	2 624
可知学区	東区可知一丁目	149	331	141	190	
	東区可知二丁目	328	634	262	372	
	東区可知三丁目	**	204	445	180	265
	東区可知四丁目		581	1 169	490	679
	東区中川町		930	2 292	1 101	1 191
	東区益野町		1 684	3 856	1 832	2 024
	<小学校区計>		3 876	8 727	4 006	4 721
芥子山学区	東区大多羅町	473	1 107	517	590	
	東区可知三丁目	**	143	306	144	162
	東区可知五丁目		564	1 312	601	711
	東区西大寺中野	**	197	485	238	247
	東区西大寺松崎		1 213	2 782	1 348	1 434
	東区広谷		1 023	2 463	1 158	1 305
	東区富士見町一丁目		240	507	237	270
	東区松新町		1 365	3 417	1 646	1 771
	東区目黒町		687	1 999	974	1 025
<小学校区計>		5 905	14 378	6 863	7 515	
政田学区	東区君津	364	917	444	473	
	東区光津	330	807	401	406	
	東区政津	475	1 184	565	619	
	東区升田	292	669	328	341	
	<小学校区計>		1 461	3 577	1 738	1 839
開成学区	東区金田	613	1 471	698	773	
	東区九幡	381	773	394	379	
	東区豊田	300	678	330	348	
	<小学校区計>		1 294	2 922	1 422	1 500
西大寺南学区	東区金岡西町	799	1 905	947	958	
	東区金岡東町一丁目	**	400	898	422	476
	東区金岡東町二丁目		443	948	470	478
	東区金岡東町三丁目		228	525	256	269
	東区西大寺金岡		49	101	53	48
<小学校区計>		1 919	4 377	2 148	2 229	

小学校区名	町名	世帯数	人口	男	女
西大寺学区	東区浅越	403	946	461	485
	東区金岡東町一丁目	** 14	33	13	20
	東区西大寺	84	174	79	95
	東区西大寺上一丁目	267	544	245	299
	東区西大寺上二丁目	311	602	291	311
	東区西大寺上三丁目	176	319	157	162
	東区西大寺北	67	140	70	70
	東区西大寺中一丁目	288	549	244	305
	東区西大寺中二丁目	321	639	304	335
	東区西大寺中三丁目	263	557	264	293
	東区西大寺中野	** 1 527	3 385	1 584	1 801
	東区西大寺中野本町	336	736	331	405
	東区西大寺東一丁目	125	258	153	105
	東区西大寺南一丁目	5	12	6	6
	東区西大寺南二丁目	225	442	207	235
	東区西庄	74	153	69	84
	東区吉原	93	169	76	93
	<小学校区計>	4 579	9 658	4 554	5 104
雄神学区	東区久保	407	740	335	405
	東区河本町	154	305	158	147
	東区西大寺東二丁目	228	450	214	236
	東区西大寺東三丁目	153	296	127	169
	東区西隆寺	115	311	159	152
	東区富崎	140	270	123	147
	東区福治	128	276	121	155
	<小学校区計>	1 325	2 648	1 237	1 411
豊学区	東区西大寺射越	347	821	400	421
	東区西大寺川口	291	710	364	346
	東区西大寺五明	99	246	120	126
	東区西大寺新	245	533	283	250
	東区西大寺新地	306	627	297	330
	東区西大寺浜	569	1 372	648	724
	東区西大寺門前	67	167	77	90
	東区長沼	161	393	166	227
<小学校区計>	2 085	4 869	2 355	2 514	
太伯学区	東区邑久郷	467	1 120	553	567
	東区乙子	96	228	113	115
	東区神崎町	536	1 252	598	654
	<小学校区計>	1 099	2 600	1 264	1 336
幸島学区	東区北幸田	97	263	119	144
	東区幸地崎町	66	166	76	90
	東区水門町	154	356	169	187
	東区西幸西	192	474	212	262
	東区東幸西	260	621	293	328
	東区東幸崎	74	181	89	92
	東区南水門町	96	228	111	117
	<小学校区計>	939	2 289	1 069	1 220
朝日学区	東区犬島	28	42	18	24
	東区久々井	129	272	124	148
	東区西片岡	122	290	138	152
	東区東片岡	207	452	208	244

小学校区名	町名	世帯数	人口	男	女	
朝日学区 (続き)	東区宝伝	154	355	159	196	
	東区正儀	186	408	184	224	
	<小学校区計>	826	1 819	831	988	
大宮学区	東区上阿知	83	174	81	93	
	東区西大寺一宮	72	157	80	77	
	東区下阿知	126	280	116	164	
	東区宿毛	231	428	202	226	
	東区千手	4	10	5	5	
<小学校区計>	516	1 049	484	565		
浮田学区	東区草ヶ部	392	841	385	456	
	東区上道北方	283	532	258	274	
	東区谷尻	69	152	79	73	
	東区中尾	673	1 866	899	967	
	東区沼	190	484	232	252	
<小学校区計>	1 607	3 875	1 853	2 022		
城東台学区	東区城東台西一丁目	177	408	201	207	
	東区城東台西二丁目	164	379	188	191	
	東区城東台西三丁目	256	617	291	326	
	東区城東台東一丁目	213	523	251	272	
	東区城東台東二丁目	203	509	245	264	
	東区城東台南一丁目	213	578	269	309	
	東区城東台南二丁目	174	474	228	246	
<小学校区計>	1 400	3 488	1 673	1 815		
平島学区	東区浦間	**	47	92	39	53
	東区砂場		39	85	38	47
	東区西平島		83	184	86	98
	東区東平島		1 273	2 896	1 431	1 465
	東区南古都		716	1 648	798	850
<小学校区計>		2 158	4 905	2 392	2 513	
御休学区	東区浅川		258	562	256	306
	東区浦間	**	104	246	118	128
	東区西祖		92	244	117	127
	東区寺山		74	175	83	92
	東区檜原		442	886	468	418
	東区一日市		66	167	86	81
	東区矢井		54	117	52	65
	東区吉井		64	128	57	71
<小学校区計>		1 154	2 525	1 237	1 288	
角山学区	東区内ヶ原		58	139	69	70
	東区才崎		50	109	48	61
	東区竹原		269	612	306	306
	東区百枝月		112	245	120	125
<小学校区計>		489	1 105	543	562	
千種学区	東区瀬戸町大内		147	307	145	162
	東区瀬戸町鍛冶屋		118	280	132	148
	東区瀬戸町坂根		66	138	70	68
	東区瀬戸町塩納		73	188	96	92
	東区瀬戸町宗堂		104	261	136	125
	東区瀬戸町大井		72	166	82	84

小学校区名	町名	世帯数	人口	男	女	
千種学区 (続き)	東区瀬戸町二日市	91	196	87	109	
	東区瀬戸町万富	963	2 026	939	1 087	
	東区瀬戸町南方	135	283	129	154	
	東区瀬戸町弓削	117	252	115	137	
	<小学校区計>	1 886	4 097	1 931	2 166	
江西学区	東区瀬戸町旭ヶ丘一丁目	195	432	198	234	
	東区瀬戸町旭ヶ丘二丁目	190	442	217	225	
	東区瀬戸町旭ヶ丘三丁目	195	479	233	246	
	東区瀬戸町旭ヶ丘四丁目	142	302	132	170	
	東区瀬戸町江尻	616	1 289	624	665	
	東区瀬戸町沖	529	1 111	548	563	
	東区瀬戸町肩脊	139	318	140	178	
	東区瀬戸町観音寺	117	298	147	151	
	東区瀬戸町菊山	58	146	73	73	
	東区瀬戸町光明谷	262	570	288	282	
	東区瀬戸町笹岡	188	357	184	173	
	東区瀬戸町下	1 146	2 720	1 297	1 423	
	東区瀬戸町宿奥	47	114	56	58	
	東区瀬戸町瀬戸	921	1 893	922	971	
	東区瀬戸町寺地	244	560	249	311	
	東区瀬戸町森末	94	176	80	96	
	<小学校区計>	5 083	11 207	5 388	5 819	
<東区合計>		42 001	95 078	45 327	49 751	
福浜学区	南区新福一丁目	554	1 072	546	526	
	南区新福二丁目	237	419	223	196	
	南区洲崎一丁目	**	20	35	15	20
	南区富浜町	**	118	147	85	62
	南区豊浜町		499	872	448	424
	南区浜野一丁目		281	543	271	272
	南区浜野二丁目		578	1 158	564	594
	南区浜野三丁目		646	1 398	675	723
	南区浜野四丁目		429	828	418	410
	南区福富中一丁目		594	1 381	654	727
	南区福富中二丁目		652	1 475	720	755
	南区福富西一丁目		723	1 406	699	707
	南区福富西二丁目	**	544	1 005	492	513
	南区福富東一丁目		148	279	135	144
	南区福富東二丁目		823	1 779	875	904
	南区福成一丁目		644	1 478	731	747
	南区福成二丁目		375	775	363	412
	南区福成三丁目	**	330	631	310	321
	<小学校区計>		8 195	16 681	8 224	8 457
	平福学区	南区洲崎一丁目	**	275	496	229
南区洲崎二丁目			390	798	411	387
南区洲崎三丁目			422	1 003	484	519
南区富浜町		**	5	7	5	2
南区平福一丁目			277	629	302	327
南区平福二丁目			331	797	365	432
南区福島一丁目			251	580	269	311
南区福島二丁目			489	1 147	588	559
南区福島三丁目			524	1 188	603	585
南区福島四丁目			373	865	431	434

小学校区名	町名	世帯数	人口	男	女	
平福学区 (続き)	南区福浜町	383	813	391	422	
	南区福浜西町	98	154	58	96	
	南区三浜町一丁目	206	452	205	247	
	南区三浜町二丁目	312	652	307	345	
	<小学校区計>	4 336	9 581	4 648	4 933	
芳泉学区	南区青江六丁目	17	25	17	8	
	南区泉田	**	1	0	1	
	南区泉田一丁目	450	984	488	496	
	南区泉田二丁目	189	377	185	192	
	南区泉田三丁目	363	892	433	459	
	南区泉田四丁目	537	1 542	747	795	
	南区泉田五丁目	149	381	180	201	
	南区当新田	**	59	81	34	47
	南区豊成一丁目	889	1 624	813	811	
	南区豊成二丁目	366	630	304	326	
	南区豊成三丁目	1 072	2 178	1 089	1 089	
	南区福田	2 587	6 193	3 019	3 174	
	南区福富西二丁目	**	360	743	377	366
	南区福富西三丁目	357	755	352	403	
	南区芳泉一丁目	504	778	350	428	
	南区芳泉二丁目	666	1 424	693	731	
	南区芳泉三丁目	284	706	351	355	
	南区芳泉四丁目	713	1 721	820	901	
<小学校区計>	9 563	21 035	10 252	10 783		
浦安学区	南区浦安西町	765	1 928	953	975	
	南区浦安本町	1 482	3 453	1 691	1 762	
	南区浦安南町	1 114	2 733	1 365	1 368	
	<小学校区計>	3 361	8 114	4 009	4 105	
福島学区	南区海岸通二丁目	153	382	175	207	
	南区立川町	177	417	205	212	
	南区築港栄町	632	1 376	672	704	
	南区築港元町	60	113	57	56	
	南区千鳥町	555	1 147	545	602	
	南区並木町一丁目	230	453	218	235	
	南区福吉町	557	1 194	599	595	
	南区若葉町	513	1 052	518	534	
	<小学校区計>	2 877	6 134	2 989	3 145	
南輝学区	南区あけぼの町	371	862	409	453	
	南区築港新町一丁目	329	740	367	373	
	南区築港新町二丁目	571	1 240	600	640	
	南区築港ひかり町	324	724	362	362	
	南区築港緑町一丁目	319	641	295	346	
	南区築港緑町二丁目	289	653	322	331	
	南区築港緑町三丁目	244	600	278	322	
	南区並木町二丁目	459	899	419	480	
	南区南輝一丁目	444	927	451	476	
	南区南輝二丁目	828	1 792	859	933	
	南区南輝三丁目	376	870	408	462	
	南区福成三丁目	**	3	13	7	6
	南区松浜町	304	559	273	286	
	<小学校区計>	4 861	10 520	5 050	5 470	

小学校区名	町 名		世帯数	人 口	男	女
芳田学区	南区泉田	**	882	2 025	969	1 056
	南区下中野	**	280	545	277	268
	南区新保	**	3 603	7 034	3 466	3 568
	南区当新田	**	507	1 105	536	569
	南区万倍	**	43	114	56	58
	<小学校区計>		5 315	10 823	5 304	5 519
芳明学区	南区下中野	**	93	110	65	45
	南区新保	**	150	255	95	160
	南区当新田	**	1 481	3 152	1 544	1 608
	南区西市		2 497	5 183	2 573	2 610
	南区万倍	**	948	2 045	951	1 094
	南区米倉		474	1 051	535	516
<小学校区計>		5 643	11 796	5 763	6 033	
甲浦学区	南区飽浦		183	447	224	223
	南区北浦		221	408	191	217
	南区郡		1 527	3 482	1 739	1 743
	南区宮浦		235	524	249	275
	<小学校区計>		2 166	4 861	2 403	2 458
小串学区	南区阿津		220	441	204	237
	南区小串		424	839	408	431
	<小学校区計>		644	1 280	612	668
妹尾学区	南区妹尾	**	3 657	8 048	3 838	4 210
	南区箕島	**	458	1 039	501	538
	<小学校区計>		4 115	9 087	4 339	4 748
箕島学区	南区箕島	**	1 882	4 583	2 244	2 339
	<小学校区計>		1 882	4 583	2 244	2 339
福田学区	南区大福		3 234	7 816	3 807	4 009
	南区古新田		531	1 449	701	748
	南区妹尾	**	445	1 244	639	605
	南区妹尾崎		153	376	170	206
	南区山田		507	1 331	634	697
	<小学校区計>		4 870	12 216	5 951	6 265
興除学区	南区内尾		1 161	2 935	1 425	1 510
	南区中畦		670	1 667	796	871
	<小学校区計>		1 831	4 602	2 221	2 381
曾根学区	南区曾根		655	1 809	887	922
	南区西畦		130	333	166	167
	<小学校区計>		785	2 142	1 053	1 089
東疇学区	南区東畦		3 147	7 451	3 476	3 975
	<小学校区計>		3 147	7 451	3 476	3 975
第一藤田学区	南区藤田	**	1 438	3 721	1 800	1 921
	<小学校区計>		1 438	3 721	1 800	1 921
第二藤田学区	南区藤田	**	2 976	6 755	3 317	3 438
	<小学校区計>		2 976	6 755	3 317	3 438

小学校区名	町 名		世帯数	人 口	男	女
第三藤田学区	南区藤田	**	1 156	2 775	1 360	1 415
	<小学校区計>		1 156	2 775	1 360	1 415
灘崎学区	南区片岡		364	887	415	472
	南区川張		416	1 044	505	539
	南区宗津		387	970	462	508
	南区西高崎		814	2 030	984	1 046
	<小学校区計>		1 981	4 931	2 366	2 565
迫川学区	南区奥迫川		53	120	51	69
	南区迫川		723	1 698	805	893
	<小学校区計>		776	1 818	856	962
七区学区	南区北七区		190	530	265	265
	南区西紅陽台一丁目		349	789	371	418
	南区西紅陽台二丁目		294	660	319	341
	南区西紅陽台三丁目		145	352	164	188
	南区西七区		356	880	428	452
	<小学校区計>		1 334	3 211	1 547	1 664
彦崎学区	南区植松		922	2 178	1 083	1 095
	南区彦崎		1 303	3 230	1 548	1 682
	<小学校区計>		2 225	5 408	2 631	2 777
<南区合計>		75 477	169 525	82 415	87 110	
<市合計>		331 652	707 981	340 694	367 287	

2学区以上にまたがった町(**の表示のある町丁)(行政区別50音順)(再掲)

町名	小学校区名	世帯数	人口	男	女
北区旭町	清輝, 岡南	113	197	92	105
北区今二丁目	大元, 西	399	836	420	416
北区奥田一丁目	清輝, 岡南	460	619	294	325
北区奥田本町	清輝, 岡南	749	1 080	526	554
北区北長瀬表町三丁目	西, 御南	348	705	356	349
北区京橋南町	岡山中央, 清輝	144	212	103	109
北区久米	御南, 陵南	868	1 984	983	1 001
北区下中野	大元, 西	1 831	3 666	1 827	1 839
北区清輝橋四丁目	清輝, 岡南	253	364	165	199
北区大安寺南町一丁目	三門, 大野	423	917	468	449
北区建部町品田	建部, 福渡	170	351	164	187
北区田中	西, 御南	2 217	4 732	2 390	2 342
北区津倉町二丁目	伊島, 三門	225	415	209	206
北区中仙道二丁目	西, 御南	547	1 192	585	607
北区西古松	鹿田, 大元	1 255	2 563	1 264	1 299
北区芳賀	馬屋下, 桃丘	1 240	2 855	1 325	1 530
北区平野	陵南, 吉備	3 734	9 039	4 347	4 692
北区二日市町	清輝, 岡南	200	337	167	170
北区奉還町一丁目	岡山中央, 石井	483	793	361	432
北区奉還町二丁目	岡山中央, 石井	392	711	326	385
北区奉還町三丁目	伊島, 石井	497	975	444	531
北区奉還町四丁目	伊島, 石井	568	1 039	468	571
北区三門東町	伊島, 三門	180	318	148	170
北区御津宇垣	御津, 御津南	455	1 084	535	549
北区御津川高	御津, 御津南	37	72	35	37

町名	小学校区名	世帯数	人口	男	女
北区御津矢原	御津, 五城	487	838	514	324
北区南方四丁目	岡山中央, 御野	390	535	289	246
中区今在家	旭竜, 高島	963	2 226	1 096	1 130
中区沖元	操南, 操明	231	539	250	289
中区雄町	財田, 竜之口, 高島, 幡多	1 222	2 669	1 269	1 400
中区倉富	操南, 旭操	875	2 021	1 001	1 020
中区倉益	操南, 旭操	672	1 727	845	882
中区桑野	操南, 操明	1 043	2 469	1 226	1 243
中区穨	宇野, 旭竜	636	1 395	658	737
中区穨東町二丁目	宇野, 幡多	285	635	303	332
中区清水	高島, 幡多	567	1 245	605	640
中区土田	財田, 竜之口	989	2 340	1 130	1 210
中区長岡	財田, 竜之口	1 489	2 581	1 221	1 360
中区中島	宇野, 旭竜	587	1 193	590	603
中区東山三丁目	旭東, 三勲	211	425	195	230
中区藤崎	操南, 操明	2 002	4 735	2 296	2 439
中区藤原西町一丁目	宇野, 幡多	442	919	424	495
中区湊	平井, 富山, 旭操	3 028	6 943	3 321	3 622
中区山崎	富山, 旭操	1 817	4 233	1 967	2 266
東区浦間	平島, 御休	151	338	157	181
東区可知三丁目	可知, 芥子山	347	751	324	427
東区金岡東町一丁目	西大寺南, 西大寺	414	931	435	496
東区西大寺中野	芥子山, 西大寺	1 724	3 870	1 822	2 048
南区泉田	芳泉, 芳田	883	2 026	969	1 057
南区下中野	芳田, 芳明	373	655	342	313

町 名	小学校区名	世帯数	人口	男	女
南区新保	芳田, 芳明	3 753	7 289	3 561	3 728
南区洲崎一丁目	福浜, 平福	295	531	244	287
南区妹尾	妹尾, 福田	4 102	9 292	4 477	4 815
南区当新田	芳泉, 芳田, 芳明	2 047	4 338	2 114	2 224
南区富浜町	福浜, 平福	123	154	90	64
南区福富西二丁目	福浜, 芳泉	904	1 748	869	879
南区福成三丁目	福浜, 南輝	333	644	317	327
南区藤田	第一藤田, 第二藤田, 第三藤田	5 570	13 251	6 477	6 774
南区万倍	芳田, 芳明	991	2 159	1 007	1 152
南区箕島	妹尾, 箕島	2 340	5 622	2 745	2 877

6 気象

岡山観測所

単位 °C,mm,h

年 月 次	平均気温	降水量	日照時間
2017年(平成29年)	15.7	1205.5	2129.6
2018年(平成30年)	16.3	1410.0	2229.2
2019年(平成31/令和元年)	16.5	921.5	2065.7
令和元年			
9 月	25.7	54.0	188.0
10 月	19.8	77.0	157.2
11 月	12.3	7.0	189.8
12 月	7.6	44.0	120.5
令和2年			
1 月	7.1	55.5	130.6
2 月	6.7	40.5	157.3
前年同月	6.5	35.0	120.2

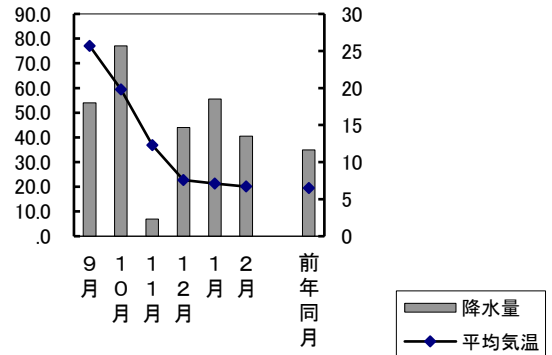

資料 岡山地方気象台「岡山県気象月報」

7 消費者物価指数

岡山市

令和2年1月末

指数 平成27年=100

項目 (中分類)	指数	前月比(%)	前年同月比(%)
総合	101.4	0.1	0.6
生鮮食品を除く総合	101.3	0.0	0.7
持家の帰属家賃を除く総合	101.5	0.1	0.6
食料	103.6	0.7	0.8
生鮮食品 (a)	101.8	1.9	-1.7
穀類	106.5	0.1	3.1
魚介類	105.7	0.0	-1.3
(うち)生鮮魚介類	101.4	-1.1	-3.0
肉類	98.8	0.5	-3.2
乳卵類	101.9	1.4	2.3
野菜・海藻	96.2	0.0	-3.3
(うち)生鮮野菜	91.4	0.1	-4.4
果物	122.6	8.2	3.5
(うち)生鮮果物	123.5	8.7	4.6
油脂・調味料	100.9	2.2	1.7
菓子類	103.9	1.1	1.0
調理食品	98.9	0.6	0.0
飲料類	102.8	-0.1	0.4
酒類	104.3	1.0	1.5
外食	107.6	0.0	3.9
住居	99.9	0.0	1.0
家賃	100.2	0.0	1.1
設備修繕・維持	97.7	0.0	-0.1
光熱・水道	102.2	0.0	-0.7
電気代	105.3	-0.2	-2.5
ガス代	95.3	-0.1	0.0
他の光熱	117.3	4.0	3.2
上下水道料	101.9	0.0	1.9
家具・家事用品	102.7	-0.3	-2.2
家庭用耐久財	98.8	-0.9	-4.7
室内装備品	100.8	-7.4	-3.6
寝具類	126.8	-0.4	-6.8
家事雑貨	105.6	0.1	-0.5
家事用消耗品	97.8	2.0	2.0
家事サービス	101.7	0.0	1.9
被服及び履物	97.1	-3.4	3.0

(a)生鮮魚介, 生鮮野菜, 生鮮果物

(b)電気代, 都市ガス代, プロパンガス, 灯油及びガソリン

つづき

項目 (中分類)	指数	前月比(%)	前年同月比(%)
衣料	95.7	-3.1	6.9
和服	105.3	0.0	1.8
洋服	95.6	-3.1	7.0
シャツ・セーター・下着類	97.3	-6.1	-1.0
シャツ・セーター類	93.5	-9.1	-1.6
下着類	106.6	1.2	0.2
履物類	97.3	0.0	-0.8
他の被服	99.5	-4.4	1.3
被服関連サービス	104.6	0.0	4.4
保健医療	105.2	0.4	2.5
医薬品・健康保持用摂取品	100.1	0.3	2.4
保健医療用品・器具	106.9	1.8	9.0
保健医療サービス	107.1	0.0	0.5
交通・通信	101.3	1.1	2.4
交通	102.3	0.2	1.7
自動車等関係費	107.9	2.0	4.9
通信	90.3	-0.1	-1.8
教育	94.6	0.0	-2.6
授業料等	89.3	0.0	-7.5
教科書・学習参考教材	102.3	0.0	1.2
補習教育	100.0	0.0	2.7
教養娯楽	102.6	-1.4	0.8
教養娯楽用耐久財	100.7	-1.8	-0.1
教養娯楽用品	97.1	-0.8	-1.0
書籍・他の印刷物	103.7	0.1	1.2
教養娯楽サービス	104.6	-1.8	1.5
諸雑費	96.1	0.4	-3.2
理美容サービス	101.5	0.0	4.4
理美容用品	100.1	1.1	1.2
身の回り用品	109.6	1.1	9.9
たばこ	113.5	0.0	1.7
他の諸雑費	83.4	0.0	-15.2
エネルギー (b)	105.4	1.0	0.5
教育関係費	97.9	0.4	-0.4
教養娯楽関係費	102.5	-1.2	0.8
情報通信関係費	92.4	0.0	-1.4

資料 総務省統計局「消費者物価指数月報」

8 1世帯当たり1か月間の収入と支出

岡山市
令和2年1月末

単位 円

資料 総務省統計局「家計調査報告」

項目	二人以上の世帯	
	二人以上の世帯のうち勤労者世帯	二人以上の世帯のうち勤労者世帯
世帯数分布(抽出率調整)	56	65
集計世帯数	83	51
世帯人員(人)	3.12	3.23
世帯主の年齢(歳)	52.9	45.8
受取収入	...	859 817
実収入	...	437 910
経常収入	...	426 302
勤め先収入	...	415 838
世帯主収入	...	348 357
うち男	...	325 837
うち女	...	320 285
定期収入	...	320 285
臨時収入	...	23 249
賞与	...	4 823
世帯主の配偶者の収入	...	63 903
うち女	...	63 903
他の世帯員収入	...	3 579
事業・内職収入	...	931
家賃収入	...	0
他の事業収入	...	287
内職収入	...	644
他の経常収入	...	9 533
財産収入	...	0
社会保険給付金	...	9 533
仕送り	...	0
特別受取	...	11 608
贈金の受取	...	1 027
その他受取	...	10 582
実収入以外受取	...	330 196
預貯金の引出	...	275 561
保険取	...	0
有価証券売却	...	0
土地家屋借入金	...	0
他の借入金	...	0
クレジット購入借入金	...	54 632
財産売却	...	0
その他	...	3
繰入金	...	91 711
支出	...	859 817
実支出	...	367 914
消費支出	264 687	290 682
食料	67 604	65 195
穀類	6 447	6 232
魚介類	5 299	3 883
肉類	7 012	6 467
乳卵類	4 295	4 207
野菜・海藻類	6 604	5 412
果物	2 282	1 878
油脂・調味料	3 231	3 282
菓子類	5 717	5 628
菓調食品	8 609	7 445
飲料	3 559	3 736
酒	1 911	1 418
外食	12 639	15 607
住居	18 038	23 811
家賃	17 845	23 696
設備修繕・維持	193	115
光熱・水道	23 399	22 042
電気ガス	10 663	11 011
他の光熱	7 194	6 701
上下水道	1 365	952
家具・家事用品	4 176	3 377
家庭用耐久財	8 594	9 267
室内装備・装飾品	1 035	1 408
寝具	449	715
家事雑貨	1 297	994
家事用消耗品	2 376	2 702
家事サービス	2 768	2 587
家事サービス	668	862

項目	二人以上の世帯	
	二人以上の世帯	二人以上の世帯のうち勤労者世帯
被服及び履物	10 936	13 536
和服	0	0
洋服	5 018	5 954
シャツ・セーター	1 411	2 004
下着	1 766	1 840
生地・糸類	13	13
他の被服	801	839
履物	1 617	2 405
被服関連サービス	311	483
保健医療	14 121	15 980
医薬品	1 913	1 454
健康保持用摂取品	620	695
保健医療用品・器具	2 194	2 632
保健医療サービス	9 394	11 199
交通・通信	32 181	39 017
交通	3 979	5 124
自動車等関係	14 120	16 979
通信	14 082	16 914
教育	12 276	13 780
授業料等	8 452	8 268
教科書・学習参考教材	57	91
補習教育	3 767	5 421
教養娯楽	19 616	21 753
教養娯楽用耐久財	815	1 306
教養娯楽用品	4 745	6 166
書籍・他の印刷物	2 249	2 301
教養娯楽サービス	11 806	11 980
その他の消費支出	57 922	66 301
諸雑費	26 763	26 360
こづかい(使途不明)	9 079	12 374
交際費	17 796	20 701
仕送り金	4 283	6 866
(再掲)教育関係費	19 287	23 818
(再掲)教養娯楽関係費	21 071	23 931
(再掲)情報通信関係費	16 038	18 911
非消費支出	...	77 232
直接税	...	29 070
勤労所得税	...	13 348
個人住民税	...	15 198
他の税	...	524
社会保険料	...	48 162
他の非消費支出	...	0
実支出以外の支	...	447 472
預貯金	...	350 110
保険掛金	...	13 516
有価証券購入	...	536
土地家屋借入金返済	...	30 704
他の借入金返済	...	1 839
クレジット購入借入金返済	...	50 590
財産購入	...	0
その他	...	178
繰越金	...	44 431
可処分所得	...	360 678
黒	...	69 996
金融資産純増	...	88 600
貯蓄純増	...	88 065
預貯金純増	...	74 549
保険純増	...	13 516
有価証券純購入	...	536
土地家屋借入金純減	...	30 704
他の借入金純減	...	1 839
クレジット購入借入金純減	...	- 4 042
財産純増	...	0
その他の純増	...	175
繰越純増	...	- 47 280
平均消費性向(%)	...	80.6
黒字率(%)	...	19.4
金融資産純増率(%)	...	24.6
平均貯蓄率(%)	...	24.4
エンゲル係数(%)	25.5	22.4

9 小学校区・年齢(一歳階級)別,男女別住民基本台帳人口

も く じ (学区50音順)

	小学校区名	掲載ページ
ア	朝 日	64~65
	足 守	50~51
	石 井	42~43
	伊 島	40~41
	出 石	42~43
	浮 田	64~65
	宇 野	54~55
	浦 安	68~69
	大 野	42~43
	大 宮	64~65
行	大 元	44~45
	岡山中央	40~41
	雄 神	62~63

	小学校区名	掲載ページ
サ	西 大 寺	62~63
	西大寺南	62~63
	財 田	58~59
	三 勲	54~55
	鹿 田	42~43
	庄 内	48~49
	城 東 台	64~65
	清 輝	44~45
	妹 尾	72~73
	行	操 南
操 明		56~57
曾 根		74~75

カ	開 成	60~61
	可 知	60~61
	加 茂	48~49
	吉 備	50~51
	旭 操	56~57
	旭 東	54~55
	旭 竜	56~57
	芥 子 山	60~61
	蛭 明	50~51
	甲 浦	70~71
行	江 西	66~67
	幸 島	64~65
	興 除	72~73
	岡 南	44~45
	小 串	72~73
	古 都	60~61
	五 城	52~53

タ	太 伯	62~63
	高 島	58~59
	竜 之 口	58~59
	第一藤田	74~75
	第二藤田	74~75
	第三藤田	74~75
	竹 枝	52~53
	建 部	52~53
	千 種	66~67
	中 山	46~47
行	津 島	40~41
	角 山	66~67
	富 山	56~57
	豊	62~63

	小学校区名	掲載ページ
ナ 行	灘 崎	76～77
	七 区	76～77
	南 輝	70～71
	西	44～45
	野 谷	48～49

ハ 行	迫 川	76～77
	幡 多	58～59
	東 疇	74～75
	彦 崎	76～77
	平 井	54～55
	平 島	66～67
	平 津	46～47
	平 福	68～69
	福 島	70～71
	福 田	72～73
	福 渡	52～53
	福 浜	68～69
	芳 泉	68～69
	芳 明	70～71

	小学校区名	掲載ページ
マ 行	牧 石	40～41
	政 田	60～61
	馬 屋 上	48～49
	馬 屋 下	46～47
	三 門	42～43
	箕 島	72～73
	御 津	50～51
	御 津 南	52～53
	御 南	44～45
	御 野	40～41
	御 休	66～67
桃 丘	46～47	

ヤ 行	横 井 芳 田	48～49 70～71
--------	------------	----------------

ラ 行	鯉 山 陵 南	50～51 46～47
--------	------------	----------------

市 合 計	78～79
北区合計	54～55
中区合計	58～59
東区合計	68～69
南区合計	76～77

年 齢 総 数	岡山中央			伊 島			津 島			御 野			牧 石		
	計	男	女	計	男	女	計	男	女	計	男	女	計	男	女
	19 702	9 048	10 654	13 550	6 568	6 982	11 206	5 489	5 717	13 538	6 805	6 733	7 132	3 581	3 551
0	126	59	67	80	47	33	66	32	34	82	35	47	36	22	14
1	106	60	46	87	37	50	79	45	34	100	58	42	49	21	28
2	114	57	57	113	65	48	91	45	46	107	59	48	43	19	24
3	128	63	65	117	60	57	95	52	43	108	60	48	42	20	22
4	137	67	70	107	51	56	113	68	45	110	70	40	36	18	18
5	130	58	72	140	79	61	128	69	59	115	61	54	33	17	16
6	137	74	63	150	71	79	124	54	70	104	55	49	45	29	16
7	146	73	73	155	84	71	130	73	57	106	49	57	45	18	27
8	139	66	73	134	74	60	128	78	50	119	66	53	40	17	23
9	141	81	60	152	79	73	119	53	66	118	55	63	51	26	25
10	159	94	65	174	90	84	143	79	64	100	44	56	43	28	15
11	160	87	73	168	77	91	132	75	57	113	68	45	50	24	26
12	174	97	77	167	77	90	137	73	64	102	56	46	40	20	20
13	152	72	80	157	77	80	148	92	56	123	69	54	46	29	17
14	147	77	70	150	81	69	131	60	71	107	60	47	61	30	31
15	155	74	81	130	69	61	125	71	54	117	59	58	59	30	29
16	149	60	89	159	78	81	136	67	69	131	73	58	48	19	29
17	136	70	66	137	73	64	120	62	58	138	70	68	47	21	26
18	150	68	82	122	66	56	141	74	67	164	79	85	64	40	24
19	183	96	87	202	116	86	170	93	77	270	178	92	57	30	27
20	206	87	119	182	109	73	234	125	109	310	178	132	64	40	24
21	216	96	120	229	121	108	235	117	118	282	155	127	64	35	29
22	263	112	151	211	105	106	257	144	113	275	178	97	58	33	25
23	308	143	165	199	100	99	198	104	94	238	146	92	49	38	11
24	302	150	152	178	101	77	162	90	72	200	125	75	64	32	32
25	293	137	156	151	78	73	133	76	57	168	90	78	55	31	24
26	267	150	117	175	86	89	107	61	46	171	84	87	67	34	33
27	288	146	142	140	80	60	89	44	45	155	84	71	63	36	27
28	222	117	105	137	65	72	104	56	48	137	86	51	52	30	22
29	218	110	108	111	60	51	86	41	45	122	70	52	57	26	31
30	222	118	104	123	64	59	111	60	51	139	68	71	61	28	33
31	204	95	109	129	66	63	100	53	47	124	70	54	55	30	25
32	208	111	97	137	67	70	109	49	60	147	78	69	68	33	35
33	211	101	110	142	63	79	122	56	66	118	62	56	78	48	30
34	222	120	102	125	69	56	112	52	60	152	72	80	73	46	27
35	185	84	101	160	68	92	107	49	58	168	79	89	71	43	28
36	240	113	127	135	66	69	103	51	52	173	85	88	87	55	32
37	241	112	129	150	70	80	140	57	83	140	71	69	76	46	30
38	241	107	134	172	77	95	149	84	65	144	69	75	86	48	38
39	250	130	120	148	64	84	132	50	82	152	86	66	76	44	32
40	264	136	128	198	93	105	153	62	91	156	87	69	81	38	43
41	276	126	150	209	106	103	146	86	60	164	80	84	78	41	37
42	297	146	151	202	105	97	155	70	85	176	91	85	76	45	31
43	300	153	147	189	91	98	199	94	105	145	74	71	96	44	52
44	306	131	175	226	108	118	185	87	98	209	116	93	92	43	49
45	348	159	189	243	120	123	187	88	99	193	104	89	101	60	41
46	351	165	186	240	114	126	191	90	101	209	103	106	108	62	46
47	325	157	168	204	93	111	202	100	102	199	108	91	102	53	49
48	346	166	180	218	101	117	168	88	80	209	103	106	122	59	63
49	311	138	173	186	92	94	159	71	88	192	95	97	96	54	42
50	279	134	145	205	96	109	145	58	87	173	91	82	95	50	45
51	273	139	134	190	94	96	171	93	78	182	96	86	102	57	45
52	277	123	154	182	93	89	142	70	72	165	77	88	94	49	45
53	233	123	110	160	75	85	109	59	50	162	87	75	71	37	34
54	274	127	147	166	102	64	126	65	61	191	93	98	80	48	32
55	229	117	112	190	99	91	143	71	72	166	88	78	123	62	61

年 齡	岡山中央			伊島			津島			御野			牧石		
	計	男	女	計	男	女	計	男	女	計	男	女	計	男	女
56	240	119	121	167	91	76	124	66	58	147	73	74	89	46	43
57	253	127	126	180	88	92	143	66	77	152	72	80	100	53	47
58	234	132	102	165	86	79	132	66	66	156	88	68	80	33	47
59	215	98	117	154	76	78	112	48	64	154	68	86	93	51	42
60	224	96	128	162	92	70	113	46	67	144	75	69	99	56	43
61	206	82	124	136	59	77	129	61	68	163	73	90	104	50	54
62	207	106	101	136	73	63	109	61	48	145	60	85	104	57	47
63	204	106	98	131	59	72	128	70	58	128	60	68	114	61	53
64	213	110	103	144	79	65	107	56	51	169	81	88	88	54	34
65	194	89	105	127	54	73	114	59	55	166	78	88	98	40	58
66	213	96	117	127	65	62	87	47	40	147	76	71	97	53	44
67	224	96	128	142	61	81	83	41	42	131	55	76	101	48	53
68	222	105	117	129	70	59	87	48	39	165	79	86	125	65	60
69	239	110	129	162	77	85	109	37	72	147	76	71	130	72	58
70	288	127	161	169	93	76	133	64	69	172	87	85	133	62	71
71	314	136	178	160	74	86	102	48	54	175	86	89	143	77	66
72	326	139	187	175	79	96	135	64	71	169	80	89	145	71	74
73	248	101	147	121	49	72	111	55	56	152	59	93	124	67	57
74	173	78	95	88	36	52	67	30	37	113	53	60	84	38	46
75	209	80	129	98	48	50	98	43	55	113	56	57	86	43	43
76	215	91	124	121	51	70	83	43	40	125	47	78	99	45	54
77	190	73	117	114	53	61	88	45	43	132	57	75	97	41	56
78	210	75	135	131	60	71	84	38	46	149	71	78	96	43	53
79	179	66	113	98	38	60	74	30	44	115	59	56	96	38	58
80	168	58	110	78	24	54	66	31	35	104	45	59	84	30	54
81	135	54	81	95	41	54	63	23	40	97	42	55	59	28	31
82	141	52	89	97	27	70	71	30	41	87	32	55	67	28	39
83	161	58	103	75	31	44	57	20	37	96	35	61	66	31	35
84	184	54	130	78	33	45	59	16	43	88	30	58	76	29	47
85	140	47	93	77	28	49	59	24	35	80	16	64	52	14	38
86	130	38	92	71	25	46	56	20	36	99	34	65	64	24	40
87	121	38	83	95	27	68	66	21	45	86	30	56	61	21	40
88	115	34	81	57	17	40	66	18	48	68	20	48	48	14	34
89	105	30	75	68	20	48	62	16	46	85	30	55	51	18	33
90	81	19	62	58	19	39	48	12	36	48	16	32	39	10	29
91	87	20	67	44	15	29	48	17	31	44	13	31	32	10	22
92	71	19	52	35	7	28	23	6	17	59	18	41	37	9	28
93	62	16	46	33	7	26	9	0	9	36	7	29	31	6	25
94	43	11	32	31	9	22	26	9	17	25	3	22	13	1	12
95	39	11	28	21	5	16	16	2	14	12	4	8	14	3	11
96	33	9	24	21	2	19	8	2	6	16	2	14	7	1	6
97	31	3	28	12	3	9	8	0	8	10	2	8	12	3	9
98	15	1	14	8	2	6	6	3	3	11	2	9	3	0	3
99	10	2	8	5	0	5	4	1	3	10	1	9	6	1	5
100	9	3	6	7	2	5	3	0	3	2	0	2	4	0	4
101	9	0	9	1	0	1	3	0	3	1	0	1	2	0	2
102	1	0	1	1	0	1	0	0	0	2	1	1	0	0	0
103	2	0	2	1	0	1	0	0	0	0	0	0	1	0	1
104	2	1	1	1	1	0	0	0	0	1	0	1	2	0	2
105	2	0	2	0	0	0	0	0	0	1	0	1	0	0	0
106	0	0	0	0	0	0	0	0	0	0	0	0	0	0	0
107	0	0	0	0	0	0	0	0	0	1	0	1	0	0	0
108	0	0	0	0	0	0	0	0	0	0	0	0	0	0	0
109	0	0	0	0	0	0	0	0	0	0	0	0	0	0	0
110～	0	0	0	0	0	0	0	0	0	0	0	0	0	0	0
15歳未満	2 096	1 085	1 011	2 051	1 049	1 002	1 764	948	816	1 614	865	749	660	338	322
15～64歳	12 265	5 923	6 342	8 467	4 266	4 201	7 160	3 578	3 582	8 584	4 538	4 046	3 987	2 159	1 828
65歳以上	5 341	2 040	3 301	3 032	1 253	1 779	2 282	963	1 319	3 340	1 402	1 938	2 485	1 084	1 401

年 齢 総 数	石 井			三 門			大 野			出 石			鹿 田		
	計	男	女	計	男	女	計	男	女	計	男	女	計	男	女
	6 736	3 117	3 619	10 017	4 814	5 203	7 450	3 634	3 816	4 140	1 849	2 291	19 086	9 013	10 073
0	32	16	16	108	57	51	73	34	39	25	12	13	160	90	70
1	34	13	21	87	49	38	86	50	36	26	12	14	186	100	86
2	34	16	18	83	41	42	74	45	29	30	17	13	168	79	89
3	27	12	15	70	30	40	69	35	34	22	8	14	151	71	80
4	40	18	22	74	35	39	76	44	32	28	14	14	179	95	84
5	41	24	17	75	47	28	74	31	43	26	15	11	171	94	77
6	50	20	30	72	39	33	88	51	37	27	16	11	186	99	87
7	36	15	21	69	37	32	86	41	45	23	7	16	157	85	72
8	44	20	24	48	28	20	65	29	36	22	15	7	155	87	68
9	46	24	22	57	27	30	88	45	43	31	10	21	166	85	81
10	32	20	12	63	36	27	80	40	40	31	12	19	159	71	88
11	45	24	21	63	34	29	61	32	29	23	10	13	162	89	73
12	38	22	16	49	31	18	75	40	35	22	12	10	156	77	79
13	35	22	13	54	24	30	78	41	37	27	14	13	162	91	71
14	40	20	20	57	31	26	69	28	41	25	15	10	128	61	67
15	28	14	14	65	26	39	70	42	28	27	12	15	145	77	68
16	46	26	20	44	26	18	64	38	26	24	15	9	138	70	68
17	37	21	16	83	38	45	58	33	25	25	9	16	138	64	74
18	50	17	33	77	38	39	58	26	32	32	14	18	146	69	77
19	79	38	41	124	64	60	60	29	31	42	20	22	188	94	94
20	88	37	51	100	55	45	64	34	30	23	6	17	211	107	104
21	84	42	42	116	70	46	63	33	30	32	14	18	228	112	116
22	94	41	53	115	62	53	66	35	31	42	22	20	238	116	122
23	128	56	72	135	72	63	77	40	37	53	25	28	286	119	167
24	129	59	70	133	64	69	72	43	29	56	26	30	287	145	142
25	140	61	79	166	84	82	105	53	52	62	33	29	283	141	142
26	113	52	61	151	77	74	85	44	41	49	27	22	252	121	131
27	123	56	67	172	83	89	92	41	51	36	21	15	270	116	154
28	106	60	46	176	108	68	97	48	49	60	19	41	282	146	136
29	90	45	45	163	81	82	99	46	53	45	24	21	280	145	135
30	79	45	34	127	72	55	86	46	40	51	24	27	229	110	119
31	81	42	39	155	80	75	86	38	48	55	25	30	242	120	122
32	58	28	30	127	70	57	96	45	51	41	23	18	282	130	152
33	83	37	46	145	69	76	110	63	47	59	31	28	267	125	142
34	82	43	39	151	74	77	111	59	52	55	30	25	256	140	116
35	96	57	39	143	70	73	113	56	57	45	18	27	245	128	117
36	85	35	50	144	71	73	106	52	54	41	17	24	285	154	131
37	81	38	43	137	69	68	93	48	45	56	22	34	266	118	148
38	83	48	35	134	67	67	105	50	55	62	33	29	262	132	130
39	70	33	37	110	52	58	125	63	62	48	21	27	284	136	148
40	72	31	41	144	73	71	118	55	63	59	27	32	254	112	142
41	73	35	38	133	62	71	135	65	70	60	37	23	260	127	133
42	94	47	47	144	73	71	121	58	63	55	27	28	279	121	158
43	80	40	40	146	74	72	116	55	61	62	31	31	266	124	142
44	111	67	44	151	76	75	140	78	62	58	24	34	307	140	167
45	102	45	57	157	83	74	110	59	51	61	31	30	330	172	158
46	104	47	57	136	64	72	110	52	58	76	35	41	350	171	179
47	94	47	47	139	82	57	121	56	65	63	30	33	319	151	168
48	82	48	34	145	61	84	112	56	56	59	25	34	356	181	175
49	88	45	43	139	77	62	105	56	49	75	42	33	332	155	177
50	118	61	57	116	55	61	102	49	53	64	34	30	329	165	164
51	92	38	54	117	57	60	109	47	62	58	29	29	318	165	153
52	76	42	34	121	71	50	99	58	41	66	24	42	302	142	160
53	73	35	38	126	66	60	82	35	47	49	25	24	249	115	134
54	82	40	42	109	57	52	75	34	41	66	28	38	254	112	142
55	105	43	62	125	59	66	66	40	26	64	38	26	248	124	124

年 齡	石井			三門			大野			出石			鹿田		
	計	男	女	計	男	女	計	男	女	計	男	女	計	男	女
56	75	44	31	108	43	65	76	43	33	54	26	28	272	114	158
57	91	49	42	118	58	60	61	37	24	53	24	29	249	118	131
58	79	43	36	98	46	52	60	30	30	43	21	22	240	105	135
59	89	43	46	120	62	58	65	34	31	64	23	41	228	96	132
60	64	26	38	119	50	69	80	38	42	64	27	37	214	113	101
61	65	34	31	92	51	41	70	37	33	46	20	26	212	101	111
62	74	45	29	112	45	67	62	27	35	57	22	35	188	96	92
63	85	40	45	97	50	47	76	36	40	43	12	31	220	115	105
64	53	26	27	101	48	53	80	41	39	56	29	27	214	101	113
65	65	31	34	98	46	52	60	30	30	46	18	28	156	87	69
66	72	35	37	107	54	53	81	38	43	55	21	34	173	79	94
67	61	24	37	114	52	62	66	32	34	63	35	28	182	92	90
68	69	33	36	104	47	57	73	40	33	57	25	32	198	94	104
69	65	36	29	117	64	53	75	45	30	59	22	37	182	93	89
70	78	39	39	134	58	76	88	36	52	68	32	36	242	120	122
71	112	48	64	151	67	84	81	38	43	59	33	26	252	112	140
72	97	40	57	170	76	94	98	47	51	69	28	41	218	88	130
73	82	41	41	121	56	65	65	20	45	59	25	34	158	66	92
74	58	30	28	88	47	41	68	28	40	39	18	21	114	41	73
75	65	27	38	98	44	54	87	41	46	39	11	28	148	58	90
76	72	32	40	97	37	60	73	29	44	50	18	32	156	66	90
77	76	24	52	126	48	78	92	33	59	42	18	24	136	49	87
78	79	31	48	90	33	57	82	36	46	55	22	33	155	66	89
79	84	37	47	89	38	51	63	33	30	33	10	23	106	44	62
80	46	17	29	88	34	54	82	37	45	27	12	15	101	36	65
81	55	21	34	72	23	49	51	28	23	23	7	16	110	46	64
82	70	25	45	77	32	45	65	28	37	34	12	22	115	47	68
83	61	19	42	102	39	63	68	23	45	35	13	22	97	29	68
84	71	21	50	91	29	62	46	14	32	21	6	15	113	38	75
85	49	14	35	79	33	46	40	16	24	26	8	18	112	36	76
86	68	25	43	75	24	51	50	20	30	25	5	20	103	36	67
87	52	17	35	72	17	55	38	18	20	27	10	17	86	30	56
88	57	12	45	64	21	43	37	13	24	28	6	22	67	21	46
89	59	17	42	47	15	32	34	10	24	28	10	18	60	15	45
90	51	17	34	48	13	35	29	8	21	12	2	10	54	18	36
91	33	6	27	31	6	25	19	7	12	17	1	16	66	15	51
92	19	6	13	35	9	26	17	3	14	15	3	12	41	11	30
93	23	6	17	25	10	15	16	7	9	16	0	16	42	8	34
94	21	2	19	26	4	22	18	4	14	7	1	6	40	12	28
95	13	3	10	15	3	12	3	0	3	5	2	3	23	8	15
96	7	2	5	11	1	10	15	5	10	4	2	2	18	1	17
97	3	0	3	5	1	4	8	0	8	6	1	5	11	1	10
98	4	0	4	4	0	4	2	0	2	0	0	0	8	1	7
99	2	0	2	7	1	6	2	0	2	1	0	1	6	2	4
100	2	1	1	2	1	1	1	0	1	4	1	3	6	2	4
101	4	0	4	0	0	0	1	0	1	0	0	0	1	0	1
102	1	0	1	0	0	0	1	0	1	2	0	2	0	0	0
103	1	0	1	1	0	1	0	0	0	0	0	0	3	0	3
104	0	0	0	1	0	1	1	0	1	0	0	0	1	0	1
105	0	0	0	0	0	0	0	0	0	0	0	0	0	0	0
106	1	0	1	0	0	0	0	0	0	0	0	0	0	0	0
107	0	0	0	0	0	0	0	0	0	0	0	0	0	0	0
108	0	0	0	0	0	0	0	0	0	0	0	0	0	0	0
109	0	0	0	0	0	0	0	0	0	0	0	0	0	0	0
110～	0	0	0	0	0	0	0	0	0	0	0	0	0	0	0
15歳未満	574	286	288	1 029	546	483	1 142	586	556	388	189	199	2 446	1 274	1 172
15～64歳	4 254	2 092	2 162	6 306	3 185	3 121	4 512	2 281	2 231	2 596	1 222	1 374	12 780	6 171	6 609
65歳以上	1 908	739	1 169	2 682	1 083	1 599	1 796	767	1 029	1 156	438	718	3 860	1 568	2 292

年 齢 総 数	大元			清輝			岡南			西			御南		
	計	男	女	計	男	女	計	男	女	計	男	女	計	男	女
	16 669	8 110	8 559	7 067	3 356	3 711	15 228	7 516	7 712	19 099	9 459	9 640	12 684	6 351	6 333
0	163	91	72	42	20	22	135	72	63	235	119	116	190	92	98
1	179	70	109	26	11	15	123	66	57	223	118	105	199	98	101
2	175	86	89	29	10	19	127	71	56	226	116	110	158	87	71
3	176	88	88	38	22	16	111	68	43	210	101	109	172	96	76
4	177	97	80	33	18	15	83	39	44	241	125	116	164	77	87
5	159	95	64	30	15	15	102	52	50	245	136	109	138	69	69
6	206	101	105	25	11	14	85	41	44	230	120	110	144	79	65
7	199	85	114	24	10	14	80	37	43	228	113	115	128	68	60
8	181	93	88	35	16	19	85	37	48	207	104	103	146	67	79
9	202	100	102	34	19	15	93	46	47	223	115	108	146	75	71
10	167	93	74	20	12	8	85	49	36	193	105	88	139	69	70
11	174	87	87	26	15	11	71	35	36	201	110	91	142	70	72
12	195	108	87	26	14	12	69	40	29	210	117	93	124	47	77
13	156	75	81	33	15	18	83	43	40	202	118	84	142	70	72
14	156	75	81	21	9	12	78	34	44	207	107	100	142	76	66
15	152	74	78	20	9	11	93	47	46	205	107	98	126	69	57
16	170	97	73	34	20	14	91	53	38	210	108	102	144	75	69
17	141	68	73	31	17	14	99	48	51	207	119	88	145	78	67
18	165	87	78	44	19	25	107	45	62	187	104	83	157	86	71
19	136	66	70	46	26	20	156	72	84	171	81	90	136	73	63
20	160	83	77	74	31	43	130	68	62	180	90	90	128	67	61
21	187	112	75	79	34	45	178	78	100	201	102	99	150	77	73
22	209	123	86	111	53	58	190	91	99	223	102	121	134	68	66
23	205	100	105	112	57	55	244	112	132	234	110	124	170	81	89
24	169	92	77	119	52	67	262	123	139	237	113	124	191	93	98
25	217	123	94	142	68	74	276	126	150	246	133	113	171	103	68
26	203	101	102	110	64	46	321	156	165	303	145	158	199	102	97
27	181	90	91	111	56	55	280	151	129	258	116	142	189	102	87
28	199	98	101	108	64	44	309	153	156	302	140	162	186	92	94
29	222	100	122	101	47	54	266	126	140	294	135	159	220	110	110
30	213	112	101	90	44	46	226	112	114	273	128	145	201	86	115
31	199	100	99	106	56	50	246	125	121	290	144	146	239	119	120
32	235	115	120	89	49	40	249	124	125	315	164	151	207	113	94
33	224	113	111	69	38	31	234	123	111	308	160	148	211	110	101
34	256	121	135	81	38	43	214	120	94	314	165	149	202	95	107
35	219	101	118	71	44	27	224	126	98	329	161	168	215	106	109
36	251	116	135	85	45	40	208	104	104	325	160	165	219	106	113
37	247	117	130	81	40	41	189	102	87	323	157	166	183	85	98
38	244	120	124	85	47	38	188	96	92	320	162	158	221	114	107
39	228	119	109	64	33	31	198	109	89	352	168	184	191	95	96
40	250	131	119	63	28	35	177	90	87	334	167	167	218	101	117
41	264	135	129	71	34	37	189	100	89	341	169	172	187	101	86
42	263	125	138	80	40	40	205	107	98	388	193	195	219	125	94
43	291	133	158	77	36	41	206	101	105	326	178	148	253	128	125
44	337	156	181	117	59	58	234	130	104	352	174	178	236	111	125
45	327	170	157	83	44	39	242	144	98	359	172	187	253	119	134
46	325	170	155	105	49	56	240	131	109	402	182	220	233	118	115
47	362	172	190	117	57	60	245	139	106	393	206	187	244	126	118
48	277	156	121	113	48	65	246	121	125	373	186	187	238	127	111
49	304	148	156	105	59	46	207	110	97	350	177	173	231	128	103
50	286	144	142	95	55	40	217	124	93	321	151	170	169	87	82
51	279	132	147	101	53	48	217	106	111	293	130	163	179	82	97
52	234	119	115	109	61	48	223	127	96	276	133	143	157	90	67
53	236	110	126	73	39	34	195	89	106	208	107	101	140	68	72
54	236	114	122	86	46	40	179	91	88	238	123	115	131	70	61
55	228	118	110	106	57	49	217	106	111	236	120	116	138	72	66

年 齡	大元			清輝			岡南			西			御南		
	計	男	女	計	男	女	計	男	女	計	男	女	計	男	女
56	210	91	119	73	38	35	169	90	79	216	107	109	114	51	63
57	192	91	101	97	49	48	171	85	86	176	96	80	114	64	50
58	195	97	98	90	42	48	165	83	82	175	94	81	119	62	57
59	204	119	85	80	38	42	163	88	75	159	77	82	101	60	41
60	195	90	105	66	28	38	189	92	97	168	79	89	92	39	53
61	216	107	109	88	54	34	162	80	82	139	84	55	103	48	55
62	182	95	87	96	54	42	173	83	90	159	86	73	95	42	53
63	164	78	86	98	49	49	170	83	87	119	55	64	103	52	51
64	156	81	75	75	48	27	167	91	76	124	59	65	102	47	55
65	128	60	68	103	51	52	138	72	66	138	57	81	63	35	28
66	127	61	66	95	49	46	153	92	61	137	67	70	93	53	40
67	152	73	79	98	44	54	160	80	80	138	66	72	75	36	39
68	148	78	70	96	51	45	175	91	84	122	68	54	87	39	48
69	149	68	81	128	57	71	180	106	74	132	67	65	83	41	42
70	159	81	78	110	53	57	206	95	111	169	89	80	102	50	52
71	166	81	85	123	58	65	242	118	124	164	78	86	111	60	51
72	164	77	87	141	58	83	216	113	103	168	79	89	109	44	65
73	105	37	68	115	53	62	169	76	93	127	54	73	94	49	45
74	74	33	41	71	37	34	115	54	61	85	41	44	76	30	46
75	102	39	63	104	51	53	159	62	97	112	50	62	73	42	31
76	112	39	73	82	40	42	143	65	78	113	50	63	76	35	41
77	94	47	47	86	31	55	158	72	86	99	49	50	74	44	30
78	131	51	80	93	32	61	144	60	84	110	49	61	87	43	44
79	98	41	57	82	33	49	116	56	60	98	42	56	53	28	25
80	69	25	44	70	23	47	113	46	67	68	32	36	41	16	25
81	73	33	40	60	19	41	103	30	73	66	39	27	45	20	25
82	70	27	43	63	19	44	131	47	84	85	37	48	42	23	19
83	64	27	37	72	19	53	109	38	71	55	22	33	38	18	20
84	75	30	45	75	24	51	113	36	77	60	20	40	47	18	29
85	61	19	42	61	23	38	88	32	56	31	12	19	34	12	22
86	75	24	51	55	15	40	92	30	62	52	25	27	18	4	14
87	62	22	40	73	22	51	79	35	44	38	9	29	39	14	25
88	50	11	39	43	13	30	73	27	46	49	14	35	31	7	24
89	50	16	34	43	12	31	68	14	54	28	7	21	25	6	19
90	40	9	31	35	11	24	45	16	29	34	12	22	16	4	12
91	47	11	36	21	6	15	43	12	31	25	5	20	18	7	11
92	33	5	28	19	5	14	30	7	23	18	5	13	15	2	13
93	29	6	23	15	4	11	23	0	23	17	3	14	7	2	5
94	12	2	10	20	3	17	24	9	15	18	3	15	12	4	8
95	14	2	12	12	2	10	17	6	11	7	1	6	6	1	5
96	9	0	9	9	1	8	11	0	11	6	2	4	4	0	4
97	4	0	4	9	1	8	12	2	10	3	1	2	4	1	3
98	3	1	2	4	1	3	8	2	6	4	0	4	3	0	3
99	3	0	3	7	1	6	7	1	6	5	1	4	1	0	1
100	4	0	4	3	1	2	7	1	6	2	0	2	2	0	2
101	1	0	1	2	0	2	2	2	0	2	0	2	0	0	0
102	1	0	1	0	0	0	0	0	0	0	0	0	1	0	1
103	0	0	0	0	0	0	0	0	0	1	0	1	1	0	1
104	1	0	1	0	0	0	0	0	0	0	0	0	0	0	0
105	0	0	0	0	0	0	0	0	0	0	0	0	0	0	0
106	0	0	0	0	0	0	0	0	0	0	0	0	0	0	0
107	0	0	0	0	0	0	0	0	0	0	0	0	0	0	0
108	0	0	0	0	0	0	0	0	0	0	0	0	0	0	0
109	0	0	0	0	0	0	0	0	0	0	0	0	0	0	0
110～	0	0	0	0	0	0	0	0	0	0	0	0	0	0	0
15歳未満	2 665	1 344	1 321	442	217	225	1 410	730	680	3 281	1 724	1 557	2 274	1 140	1 134
15～64歳	11 245	5 630	5 615	4 327	2 216	2 111	10 146	5 181	4 965	13 232	6 579	6 653	8 704	4 423	4 281
65歳以上	2 759	1 136	1 623	2 298	923	1 375	3 672	1 605	2 067	2 586	1 156	1 430	1 706	788	918

年 齡 総 数	陵南			中山			馬屋下			桃丘			平津		
	計	男	女	計	男	女	計	男	女	計	男	女	計	男	女
	14 336	6 945	7 391	11 121	5 345	5 776	2 347	1 123	1 224	3 850	1 793	2 057	3 721	1 759	1 962
0	164	85	79	91	53	38	14	8	6	12	5	7	23	11	12
1	151	73	78	112	56	56	14	6	8	20	11	9	30	16	14
2	157	76	81	117	63	54	21	10	11	31	18	13	38	20	18
3	148	77	71	122	66	56	26	14	12	19	10	9	26	9	17
4	161	76	85	103	62	41	21	10	11	23	14	9	27	16	11
5	176	94	82	121	70	51	23	14	9	39	19	20	32	13	19
6	145	78	67	109	58	51	24	12	12	25	14	11	35	15	20
7	141	72	69	91	50	41	23	17	6	36	23	13	31	14	17
8	162	99	63	109	59	50	18	9	9	25	14	11	28	14	14
9	144	73	71	78	41	37	27	18	9	25	10	15	28	17	11
10	155	68	87	86	42	44	18	11	7	33	18	15	41	17	24
11	144	75	69	113	62	51	20	8	12	30	15	15	33	22	11
12	161	92	69	124	63	61	27	15	12	40	23	17	36	26	10
13	151	69	82	86	38	48	22	7	15	25	14	11	33	18	15
14	131	60	71	112	64	48	16	6	10	33	19	14	35	22	13
15	148	78	70	131	59	72	21	8	13	32	14	18	44	24	20
16	156	79	77	108	48	60	16	8	8	40	19	21	49	26	23
17	150	71	79	119	63	56	27	13	14	48	20	28	52	26	26
18	155	91	64	117	57	60	19	12	7	22	10	12	44	16	28
19	169	79	90	123	59	64	21	10	11	32	11	21	42	18	24
20	144	64	80	104	54	50	15	7	8	33	25	8	25	11	14
21	149	86	63	124	61	63	22	10	12	22	10	12	39	23	16
22	166	85	81	123	56	67	15	8	7	30	17	13	29	12	17
23	153	72	81	116	62	54	21	9	12	22	13	9	31	16	15
24	169	77	92	106	52	54	11	2	9	23	10	13	32	19	13
25	214	95	119	107	46	61	12	7	5	9	3	6	27	14	13
26	160	69	91	102	52	50	16	7	9	23	10	13	24	14	10
27	187	97	90	94	44	50	14	9	5	17	10	7	28	7	21
28	191	85	106	101	58	43	15	9	6	30	16	14	23	14	9
29	160	73	87	125	64	61	12	6	6	24	16	8	26	16	10
30	172	73	99	98	46	52	19	9	10	30	12	18	39	16	23
31	186	103	83	133	62	71	13	5	8	26	15	11	30	16	14
32	204	93	111	113	49	64	20	12	8	36	18	18	26	11	15
33	183	92	91	100	43	57	23	12	11	35	18	17	33	17	16
34	191	95	96	137	67	70	21	13	8	44	20	24	39	22	17
35	208	98	110	131	63	68	27	14	13	41	22	19	41	21	20
36	209	97	112	151	66	85	34	17	17	46	25	21	41	22	19
37	217	118	99	122	65	57	21	15	6	55	18	37	43	27	16
38	177	93	84	143	83	60	33	14	19	47	27	20	31	13	18
39	215	102	113	128	74	54	28	16	12	43	17	26	40	28	12
40	198	100	98	132	61	71	19	8	11	38	25	13	34	18	16
41	245	125	120	138	68	70	26	13	13	54	34	20	58	29	29
42	224	108	116	143	78	65	33	15	18	51	26	25	41	20	21
43	228	124	104	142	67	75	29	17	12	32	15	17	47	20	27
44	213	110	103	152	71	81	40	22	18	48	25	23	51	30	21
45	258	119	139	164	77	87	40	21	19	45	26	19	61	26	35
46	232	89	143	186	82	104	34	15	19	44	20	24	67	25	42
47	244	126	118	157	86	71	32	8	24	37	12	25	50	31	19
48	219	105	114	163	80	83	29	16	13	32	15	17	63	31	32
49	206	102	104	178	91	87	41	22	19	39	14	25	64	28	36
50	222	117	105	155	73	82	34	13	21	44	20	24	43	20	23
51	176	84	92	163	88	75	17	8	9	32	15	17	29	14	15
52	187	88	99	150	74	76	32	17	15	53	29	24	38	20	18
53	168	74	94	134	68	66	26	9	17	28	5	23	36	20	16
54	192	93	99	148	72	76	27	12	15	35	10	25	46	26	20
55	174	81	93	141	57	84	27	11	16	38	14	24	47	18	29

年 齡	陵南			中山			馬屋下			桃丘			平津		
	計	男	女	計	男	女	計	男	女	計	男	女	計	男	女
56	142	64	78	134	67	67	28	11	17	35	14	21	42	22	20
57	165	83	82	115	56	59	23	15	8	43	17	26	40	19	21
58	141	72	69	120	64	56	19	12	7	35	13	22	42	23	19
59	160	83	77	125	59	66	35	14	21	60	18	42	31	16	15
60	161	84	77	104	49	55	19	10	9	57	21	36	38	17	21
61	139	68	71	130	63	67	13	3	10	82	32	50	39	19	20
62	137	64	73	100	42	58	25	10	15	75	33	42	38	20	18
63	166	74	92	109	62	47	22	11	11	83	31	52	32	14	18
64	145	84	61	126	59	67	30	13	17	81	34	47	55	25	30
65	135	67	68	125	60	65	34	17	17	80	37	43	38	19	19
66	130	66	64	121	58	63	23	14	9	100	48	52	39	19	20
67	146	64	82	110	53	57	35	14	21	81	41	40	38	16	22
68	167	71	96	138	60	78	35	20	15	90	50	40	57	24	33
69	164	79	85	147	75	72	35	15	20	92	41	51	57	24	33
70	200	94	106	162	83	79	40	22	18	91	56	35	60	29	31
71	170	83	87	166	79	87	51	28	23	84	36	48	87	40	47
72	187	90	97	189	81	108	45	19	26	89	48	41	72	29	43
73	151	72	79	130	58	72	43	19	24	85	48	37	67	30	37
74	86	45	41	116	49	67	32	15	17	41	20	21	43	20	23
75	117	59	58	127	59	68	33	17	16	60	27	33	51	18	33
76	141	69	72	132	54	78	37	14	23	49	21	28	56	23	33
77	121	62	59	130	72	58	40	21	19	53	25	28	60	32	28
78	100	47	53	141	71	70	42	20	22	46	23	23	53	21	32
79	98	39	59	111	39	72	41	18	23	38	17	21	40	18	22
80	83	38	45	93	46	47	27	13	14	28	14	14	39	19	20
81	76	33	43	98	41	57	20	8	12	26	13	13	31	7	24
82	73	33	40	109	45	64	24	10	14	25	9	16	41	17	24
83	71	33	38	101	38	63	30	17	13	22	8	14	39	21	18
84	66	26	40	99	38	61	27	7	20	34	11	23	36	17	19
85	58	22	36	68	24	44	17	8	9	22	9	13	25	9	16
86	50	20	30	74	25	49	22	13	9	30	5	25	29	8	21
87	54	18	36	78	33	45	14	8	6	23	7	16	32	12	20
88	45	11	34	64	26	38	11	2	9	28	12	16	23	7	16
89	40	13	27	54	21	33	11	2	9	28	7	21	21	6	15
90	28	10	18	47	12	35	16	4	12	16	7	9	10	4	6
91	28	7	21	40	10	30	16	4	12	14	2	12	24	7	17
92	14	7	7	30	6	24	10	4	6	11	5	6	18	3	15
93	19	5	14	30	6	24	4	0	4	15	4	11	12	3	9
94	17	7	10	16	3	13	5	2	3	6	0	6	10	1	9
95	5	0	5	9	2	7	3	1	2	5	0	5	9	2	7
96	7	0	7	7	2	5	4	2	2	4	0	4	8	2	6
97	7	0	7	7	1	6	3	2	1	2	0	2	3	2	1
98	5	0	5	3	0	3	2	0	2	1	0	1	2	0	2
99	3	1	2	2	0	2	3	0	3	2	1	1	3	0	3
100	4	1	3	1	0	1	1	0	1	1	0	1	1	0	1
101	3	0	3	2	0	2	1	0	1	0	0	0	0	0	0
102	0	0	0	1	0	1	0	0	0	0	0	0	0	0	0
103	0	0	0	0	0	0	0	0	0	1	0	1	1	0	1
104	0	0	0	1	0	1	0	0	0	0	0	0	0	0	0
105	1	0	1	1	0	1	0	0	0	0	0	0	0	0	0
106	0	0	0	0	0	0	0	0	0	0	0	0	0	0	0
107	0	0	0	2	1	1	0	0	0	0	0	0	0	0	0
108	0	0	0	0	0	0	0	0	0	0	0	0	0	0	0
109	0	0	0	0	0	0	0	0	0	0	0	0	0	0	0
110~	0	0	0	0	0	0	0	0	0	0	0	0	0	0	0
15歳未満	2 291	1 167	1 124	1 574	847	727	314	165	149	416	227	189	476	250	226
15~64歳	9 175	4 486	4 689	6 465	3 167	3 298	1 196	578	618	2 011	914	1 097	2 010	1 000	1 010
65歳以上	2 870	1 292	1 578	3 082	1 331	1 751	837	380	457	1 423	652	771	1 235	509	726

年 齢 総 数	野 谷			横 井			馬 屋 上			庄 内			加 茂		
	計	男	女	計	男	女	計	男	女	計	男	女	計	男	女
	2 893	1 359	1 534	16 092	7 868	8 224	939	442	497	9 702	4 637	5 065	4 403	2 110	2 293
0	16	5	11	109	49	60	4	3	1	64	31	33	19	7	12
1	12	4	8	134	68	66	4	4	0	76	41	35	25	12	13
2	25	7	18	130	61	69	2	1	1	82	37	45	20	12	8
3	17	9	8	149	88	61	5	2	3	74	29	45	26	14	12
4	14	8	6	140	73	67	7	7	0	86	46	40	31	12	19
5	21	10	11	135	83	52	2	2	0	69	34	35	44	27	17
6	23	11	12	140	64	76	1	0	1	85	47	38	30	13	17
7	22	8	14	150	81	69	3	2	1	93	49	44	39	24	15
8	30	18	12	158	76	82	2	2	0	70	46	24	39	16	23
9	15	5	10	163	83	80	3	2	1	80	40	40	40	19	21
10	28	15	13	155	72	83	8	4	4	109	57	52	38	19	19
11	23	12	11	181	96	85	5	2	3	105	43	62	43	18	25
12	18	6	12	161	92	69	3	1	2	100	61	39	51	27	24
13	18	9	9	171	89	82	8	4	4	104	50	54	48	24	24
14	20	10	10	161	80	81	8	1	7	107	52	55	35	16	19
15	20	10	10	146	72	74	8	3	5	106	55	51	43	25	18
16	18	9	9	190	113	77	2	2	0	98	44	54	35	16	19
17	29	15	14	138	63	75	6	3	3	87	42	45	56	25	31
18	26	15	11	192	98	94	4	3	1	97	58	39	44	20	24
19	21	10	11	190	110	80	4	2	2	101	48	53	38	24	14
20	24	12	12	163	85	78	10	6	4	98	41	57	36	23	13
21	22	8	14	222	94	128	8	3	5	127	67	60	41	26	15
22	26	12	14	203	89	114	10	8	2	99	47	52	40	12	28
23	20	10	10	190	79	111	4	3	1	72	37	35	50	26	24
24	9	4	5	177	85	92	6	3	3	88	40	48	33	18	15
25	18	9	9	182	78	104	6	3	3	94	48	46	42	19	23
26	17	12	5	139	68	71	5	1	4	88	46	42	33	16	17
27	26	14	12	152	77	75	7	4	3	88	40	48	29	14	15
28	14	6	8	147	82	65	7	4	3	66	31	35	19	11	8
29	21	12	9	144	80	64	4	1	3	99	60	39	37	25	12
30	12	6	6	158	75	83	7	4	3	85	39	46	39	23	16
31	16	12	4	165	86	79	8	5	3	87	44	43	22	10	12
32	18	10	8	168	74	94	7	4	3	105	49	56	36	21	15
33	23	12	11	175	95	80	8	2	6	80	33	47	37	18	19
34	27	13	14	186	94	92	3	1	2	102	51	51	45	22	23
35	29	12	17	207	111	96	9	4	5	106	56	50	51	25	26
36	35	15	20	213	110	103	12	7	5	95	52	43	44	18	26
37	34	18	16	192	89	103	9	5	4	98	51	47	39	21	18
38	28	13	15	181	75	106	8	5	3	120	53	67	53	23	30
39	33	17	16	209	106	103	13	6	7	108	54	54	46	23	23
40	39	23	16	238	121	117	8	7	1	118	55	63	56	26	30
41	32	18	14	234	127	107	12	7	5	105	52	53	51	26	25
42	28	19	9	251	135	116	10	7	3	118	63	55	70	33	37
43	34	14	20	253	127	126	7	2	5	114	61	53	61	30	31
44	30	21	9	258	132	126	7	4	3	147	71	76	50	33	17
45	35	19	16	249	125	124	19	11	8	164	80	84	75	39	36
46	43	23	20	297	156	141	9	5	4	166	79	87	56	28	28
47	39	21	18	284	157	127	10	5	5	152	67	85	79	36	43
48	35	17	18	255	144	111	16	5	11	152	75	77	63	28	35
49	32	16	16	234	128	106	11	5	6	110	62	48	61	33	28
50	51	26	25	240	124	116	14	9	5	164	70	94	54	32	22
51	38	13	25	209	97	112	6	3	3	139	70	69	48	23	25
52	27	16	11	210	106	104	9	5	4	126	51	75	48	26	22
53	19	7	12	188	86	102	14	7	7	104	57	47	38	16	22
54	31	18	13	199	94	105	7	2	5	136	60	76	49	27	22
55	31	17	14	172	79	93	11	8	3	148	70	78	50	24	26

年 齡	野谷			横井			馬屋上			庄内			加茂		
	計	男	女	計	男	女	計	男	女	計	男	女	計	男	女
56	46	19	27	190	99	91	10	6	4	125	58	67	42	20	22
57	29	15	14	161	88	73	10	5	5	116	58	58	47	24	23
58	35	16	19	214	106	108	14	4	10	115	53	62	55	20	35
59	31	16	15	161	73	88	9	5	4	110	52	58	48	23	25
60	41	21	20	188	93	95	13	6	7	110	58	52	59	26	33
61	41	20	21	185	89	96	14	5	9	110	55	55	60	30	30
62	34	19	15	161	67	94	17	9	8	111	66	45	61	36	25
63	38	20	18	198	95	103	11	8	3	97	46	51	67	32	35
64	44	20	24	162	79	83	19	5	14	113	61	52	66	37	29
65	37	19	18	197	99	98	21	10	11	110	56	54	61	25	36
66	50	24	26	172	80	92	24	15	9	117	54	63	58	28	30
67	36	21	15	187	97	90	20	8	12	111	51	60	59	33	26
68	50	23	27	191	91	100	16	7	9	145	66	79	63	32	31
69	40	20	20	205	109	96	21	8	13	130	56	74	80	38	42
70	65	26	39	225	101	124	25	14	11	168	85	83	75	34	41
71	59	26	33	281	126	155	23	12	11	180	84	96	75	32	43
72	69	29	40	223	101	122	19	14	5	160	79	81	89	38	51
73	42	20	22	207	99	108	16	7	9	140	63	77	69	32	37
74	46	21	25	137	62	75	10	4	6	93	43	50	58	24	34
75	56	23	33	187	99	88	11	6	5	132	61	71	62	34	28
76	46	24	22	172	78	94	12	3	9	112	60	52	65	30	35
77	43	25	18	173	75	98	16	6	10	125	57	68	60	23	37
78	42	16	26	176	87	89	11	6	5	126	62	64	66	23	43
79	34	18	16	174	85	89	8	3	5	96	45	51	63	32	31
80	35	17	18	112	47	65	17	4	13	87	39	48	33	15	18
81	26	15	11	85	50	35	11	8	3	66	33	33	35	14	21
82	41	13	28	107	52	55	15	2	13	86	38	48	44	27	17
83	38	17	21	108	42	66	15	4	11	84	31	53	33	14	19
84	33	11	22	85	37	48	12	3	9	62	25	37	34	13	21
85	25	10	15	92	31	61	9	4	5	69	27	42	35	15	20
86	40	16	24	89	32	57	7	2	5	56	15	41	28	9	19
87	39	12	27	76	20	56	9	4	5	49	16	33	34	12	22
88	28	8	20	72	25	47	9	2	7	53	17	36	46	19	27
89	19	6	13	61	17	44	10	4	6	55	21	34	31	9	22
90	23	8	15	48	13	35	9	3	6	39	14	25	25	10	15
91	19	4	15	35	8	27	8	1	7	39	7	32	25	6	19
92	13	2	11	41	14	27	9	2	7	34	7	27	13	4	9
93	17	6	11	31	9	22	6	1	5	24	9	15	12	3	9
94	8	1	7	17	4	13	5	0	5	20	9	11	9	4	5
95	7	0	7	20	3	17	2	0	2	14	3	11	8	3	5
96	0	0	0	15	2	13	3	1	2	10	1	9	3	1	2
97	6	0	6	13	1	12	2	0	2	13	2	11	7	0	7
98	4	0	4	6	0	6	1	0	1	14	1	13	4	0	4
99	2	0	2	6	1	5	0	0	0	6	0	6	6	1	5
100	2	1	1	2	0	2	0	0	0	1	0	1	3	1	2
101	1	0	1	6	1	5	0	0	0	2	0	2	1	0	1
102	1	0	1	0	0	0	0	0	0	0	0	0	0	0	0
103	0	0	0	0	0	0	0	0	0	3	0	3	0	0	0
104	0	0	0	1	0	1	0	0	0	3	1	2	0	0	0
105	0	0	0	0	0	0	0	0	0	0	0	0	0	0	0
106	0	0	0	0	0	0	0	0	0	0	0	0	0	0	0
107	0	0	0	0	0	0	0	0	0	0	0	0	1	0	1
108	0	0	0	0	0	0	0	0	0	0	0	0	0	0	0
109	0	0	0	0	0	0	0	0	0	0	0	0	0	0	0
110～	0	0	0	0	0	0	0	0	0	0	0	0	0	0	0
15歳未満	302	137	165	2 237	1 155	1 082	65	37	28	1 304	663	641	528	260	268
15～64歳	1 449	740	709	9 820	4 915	4 905	462	237	225	5 564	2 736	2 828	2 402	1 212	1 190
65歳以上	1 142	482	660	4 035	1 798	2 237	412	168	244	2 834	1 238	1 596	1 473	638	835

年 齢 総 数	鯉山			吉備			足守			螢明			御津		
	計	男	女	計	男	女	計	男	女	計	男	女	計	男	女
	3 347	1 623	1 724	18 971	9 206	9 765	2 860	1 372	1 488	3 350	1 608	1 742	4 121	2 081	2 040
0	17	11	6	153	74	79	16	10	6	10	2	8	24	11	13
1	34	17	17	175	97	78	15	11	4	7	4	3	27	16	11
2	25	9	16	212	101	111	16	10	6	19	7	12	27	12	15
3	20	11	9	207	105	102	14	8	6	8	4	4	29	10	19
4	29	17	12	227	111	116	22	10	12	14	9	5	27	16	11
5	30	14	16	234	126	108	18	12	6	21	13	8	30	16	14
6	27	16	11	237	127	110	15	9	6	22	13	9	24	13	11
7	30	23	7	209	112	97	23	11	12	18	7	11	23	11	12
8	36	19	17	235	129	106	26	9	17	18	10	8	31	18	13
9	29	13	16	215	120	95	29	12	17	18	9	9	28	14	14
10	27	13	14	195	105	90	26	13	13	16	7	9	26	13	13
11	38	18	20	208	111	97	28	17	11	24	11	13	32	14	18
12	29	20	9	196	106	90	28	11	17	18	11	7	22	10	12
13	31	20	11	192	109	83	30	18	12	26	10	16	21	13	8
14	37	27	10	189	101	88	40	24	16	10	2	8	30	17	13
15	44	22	22	189	97	92	34	19	15	25	10	15	32	14	18
16	31	17	14	165	85	80	29	14	15	25	19	6	40	24	16
17	39	18	21	199	102	97	17	9	8	29	12	17	38	29	9
18	35	16	19	183	83	100	34	20	14	24	13	11	45	28	17
19	37	21	16	204	106	98	32	17	15	28	12	16	48	25	23
20	38	19	19	167	80	87	28	10	18	18	8	10	26	14	12
21	27	17	10	184	94	90	32	23	9	29	14	15	41	27	14
22	32	7	25	210	96	114	22	11	11	19	9	10	44	27	17
23	26	13	13	179	80	99	21	15	6	28	12	16	59	39	20
24	30	13	17	183	98	85	26	14	12	13	10	3	80	56	24
25	28	15	13	184	99	85	22	11	11	29	17	12	53	35	18
26	25	12	13	166	82	84	19	12	7	10	3	7	63	36	27
27	32	14	18	164	70	94	22	10	12	22	15	7	67	41	26
28	18	9	9	186	99	87	20	8	12	21	11	10	41	25	16
29	21	14	7	193	86	107	22	11	11	19	9	10	60	39	21
30	22	13	9	195	86	109	16	8	8	19	10	9	40	24	16
31	30	15	15	214	105	109	14	6	8	16	10	6	38	17	21
32	35	21	14	222	103	119	27	12	15	21	8	13	43	23	20
33	29	19	10	231	114	117	24	11	13	26	17	9	50	32	18
34	37	18	19	297	134	163	25	15	10	22	13	9	40	24	16
35	46	17	29	254	123	131	24	12	12	34	15	19	48	19	29
36	41	20	21	248	126	122	26	18	8	29	17	12	32	20	12
37	34	18	16	267	131	136	35	17	18	35	18	17	39	21	18
38	40	20	20	269	118	151	24	10	14	30	16	14	32	17	15
39	39	23	16	247	135	112	22	11	11	25	14	11	46	27	19
40	37	20	17	288	142	146	27	11	16	27	16	11	41	20	21
41	38	19	19	293	149	144	33	15	18	35	24	11	51	28	23
42	44	23	21	299	148	151	38	18	20	34	15	19	38	25	13
43	43	16	27	307	175	132	40	20	20	38	18	20	45	18	27
44	47	24	23	281	144	137	41	22	19	41	30	11	59	24	35
45	45	19	26	291	149	142	44	22	22	35	14	21	61	32	29
46	40	20	20	334	166	168	42	17	25	35	24	11	39	20	19
47	64	29	35	325	161	164	38	14	24	36	20	16	50	25	25
48	51	21	30	326	170	156	52	27	25	45	29	16	52	30	22
49	43	26	17	293	146	147	40	22	18	50	31	19	50	27	23
50	45	23	22	262	121	141	38	21	17	35	17	18	44	23	21
51	45	23	22	252	126	126	34	15	19	32	15	17	46	21	25
52	53	32	21	235	111	124	36	20	16	32	18	14	36	27	9
53	32	13	19	218	111	107	22	16	6	34	20	14	45	26	19
54	41	21	20	230	107	123	34	19	15	30	17	13	32	15	17
55	34	18	16	211	110	101	36	19	17	33	16	17	46	24	22

年 齡	鯉山			吉備			足守			螢明			御津		
	計	男	女	計	男	女	計	男	女	計	男	女	計	男	女
56	41	17	24	218	100	118	29	16	13	27	12	15	38	27	11
57	34	18	16	196	100	96	22	12	10	42	20	22	43	24	19
58	48	21	27	177	94	83	30	15	15	51	29	22	52	27	25
59	31	10	21	173	71	102	28	9	19	33	20	13	33	17	16
60	36	15	21	209	97	112	31	7	24	46	20	26	40	22	18
61	55	31	24	206	112	94	39	26	13	44	21	23	45	26	19
62	39	22	17	175	88	87	36	19	17	54	23	31	46	26	20
63	28	11	17	181	84	97	35	14	21	44	20	24	51	24	27
64	36	15	21	195	91	104	41	15	26	69	44	25	55	27	28
65	58	28	30	173	76	97	39	18	21	47	18	29	51	30	21
66	53	29	24	222	100	122	33	22	11	62	33	29	42	15	27
67	38	19	19	208	97	111	53	19	34	70	40	30	64	29	35
68	38	18	20	222	109	113	44	18	26	65	30	35	61	36	25
69	50	27	23	204	103	101	52	29	23	63	30	33	70	31	39
70	61	26	35	231	114	117	66	34	32	72	36	36	65	34	31
71	59	32	27	256	117	139	62	27	35	85	39	46	76	27	49
72	56	23	33	268	128	140	66	36	30	79	37	42	71	37	34
73	53	23	30	219	117	102	48	26	22	75	42	33	58	22	36
74	31	11	20	163	75	88	26	14	12	46	25	21	50	24	26
75	57	28	29	204	90	114	40	20	20	60	29	31	51	20	31
76	50	21	29	195	84	111	34	13	21	46	21	25	51	19	32
77	25	12	13	201	85	116	35	21	14	49	20	29	66	32	34
78	41	18	23	184	83	101	38	16	22	53	21	32	59	31	28
79	36	19	17	180	81	99	23	12	11	41	17	24	50	25	25
80	34	15	19	132	65	67	36	14	22	43	14	29	46	17	29
81	17	5	12	111	49	62	29	12	17	58	24	34	39	18	21
82	28	14	14	145	58	87	21	10	11	52	26	26	51	18	33
83	33	15	18	113	43	70	25	11	14	37	20	17	40	21	19
84	39	20	19	121	48	73	31	8	23	48	16	32	48	18	30
85	21	12	9	112	40	72	19	5	14	49	16	33	41	13	28
86	21	5	16	85	36	49	23	8	15	42	16	26	34	12	22
87	30	14	16	112	42	70	27	9	18	54	16	38	41	9	32
88	20	6	14	88	23	65	18	1	17	37	14	23	29	10	19
89	21	4	17	71	26	45	16	8	8	39	9	30	36	11	25
90	16	6	10	65	22	43	22	5	17	30	7	23	32	10	22
91	16	2	14	71	18	53	21	6	15	32	12	20	27	5	22
92	10	4	6	45	12	33	9	2	7	21	3	18	22	5	17
93	11	1	10	26	6	20	11	2	9	18	4	14	19	6	13
94	7	0	7	27	10	17	11	2	9	10	2	8	13	0	13
95	2	0	2	22	5	17	10	1	9	12	3	9	10	1	9
96	3	0	3	8	1	7	8	0	8	5	0	5	5	0	5
97	2	0	2	7	1	6	7	2	5	7	1	6	5	1	4
98	1	0	1	10	2	8	2	1	1	6	1	5	5	1	4
99	2	0	2	7	0	7	3	0	3	8	2	6	3	0	3
100	0	0	0	2	1	1	2	0	2	1	0	1	2	1	1
101	0	0	0	1	0	1	1	0	1	0	0	0	2	0	2
102	0	0	0	0	0	0	0	0	0	0	0	0	0	0	0
103	0	0	0	1	0	1	0	0	0	1	0	1	1	0	1
104	2	0	2	0	0	0	0	0	0	0	0	0	0	0	0
105	0	0	0	0	0	0	0	0	0	0	0	0	0	0	0
106	0	0	0	0	0	0	0	0	0	0	0	0	0	0	0
107	0	0	0	0	0	0	0	0	0	0	0	0	1	0	1
108	0	0	0	0	0	0	0	0	0	0	0	0	0	0	0
109	0	0	0	0	0	0	0	0	0	0	0	0	0	0	0
110～	0	0	0	0	0	0	0	0	0	0	0	0	0	0	0
15歳未満	439	248	191	3 084	1 634	1 450	346	185	161	249	119	130	401	204	197
15～64歳	1 866	918	948	11 375	5 605	5 770	1 503	755	748	1 578	845	733	2 283	1 288	995
65歳以上	1 042	457	585	4 512	1 967	2 545	1 011	432	579	1 523	644	879	1 437	589	848

年 齢 総 数	御津南			五城			建部			竹枝			福渡		
	計	男	女	計	男	女	計	男	女	計	男	女	計	男	女
	3 554	1 726	1 828	1 609	780	829	3 014	1 430	1 584	662	308	354	1 681	786	895
0	25	14	11	3	2	1	9	7	2	4	3	1	7	3	4
1	21	12	9	4	2	2	12	5	7	3	1	2	4	2	2
2	23	7	16	7	1	6	15	9	6	7	5	2	9	5	4
3	24	15	9	9	2	7	11	4	7	4	1	3	4	3	1
4	21	15	6	7	2	5	20	12	8	5	2	3	7	5	2
5	28	14	14	8	5	3	15	4	11	5	1	4	9	4	5
6	23	15	8	6	5	1	22	10	12	6	4	2	9	4	5
7	25	8	17	10	7	3	15	7	8	6	2	4	5	2	3
8	22	16	6	9	6	3	19	13	6	3	3	0	5	3	2
9	28	12	16	8	3	5	21	15	6	1	1	0	9	4	5
10	31	20	11	9	6	3	21	10	11	8	5	3	13	4	9
11	22	13	9	13	6	7	22	18	4	5	2	3	10	6	4
12	25	13	12	12	3	9	18	7	11	4	3	1	12	7	5
13	24	11	13	6	2	4	19	10	9	7	2	5	9	4	5
14	25	10	15	10	2	8	21	11	10	4	1	3	6	4	2
15	24	12	12	9	5	4	29	18	11	4	3	1	10	5	5
16	24	13	11	14	8	6	14	10	4	5	2	3	11	7	4
17	32	21	11	18	7	11	26	11	15	3	2	1	8	6	2
18	34	18	16	12	8	4	31	11	20	6	3	3	10	4	6
19	34	20	14	11	5	6	23	11	12	1	0	1	14	7	7
20	25	12	13	5	0	5	20	7	13	6	4	2	10	6	4
21	40	18	22	14	7	7	20	12	8	6	4	2	11	4	7
22	34	18	16	14	8	6	30	13	17	5	3	2	14	7	7
23	27	13	14	8	3	5	19	12	7	1	1	0	13	8	5
24	41	22	19	11	5	6	21	10	11	3	0	3	4	4	0
25	27	9	18	11	2	9	18	9	9	6	3	3	10	5	5
26	25	13	12	16	10	6	21	8	13	7	3	4	12	6	6
27	30	13	17	13	9	4	18	11	7	7	3	4	9	4	5
28	29	15	14	7	2	5	23	13	10	10	3	7	5	4	1
29	38	23	15	9	6	3	16	7	9	8	1	7	7	2	5
30	25	12	13	8	4	4	15	11	4	2	1	1	11	7	4
31	44	19	25	9	3	6	25	14	11	10	3	7	11	6	5
32	33	16	17	8	4	4	27	8	19	7	5	2	11	5	6
33	36	19	17	12	8	4	23	14	9	6	2	4	15	9	6
34	33	17	16	13	6	7	24	12	12	10	7	3	16	10	6
35	44	27	17	13	8	5	29	11	18	9	4	5	13	6	7
36	42	26	16	10	3	7	27	12	15	4	2	2	8	3	5
37	37	16	21	23	14	9	34	22	12	5	1	4	10	2	8
38	35	19	16	10	7	3	23	8	15	7	2	5	11	8	3
39	35	21	14	13	7	6	31	20	11	10	8	2	9	5	4
40	33	17	16	12	3	9	25	11	14	7	3	4	13	10	3
41	40	20	20	18	10	8	24	9	15	9	3	6	9	5	4
42	50	24	26	12	7	5	30	16	14	10	3	7	19	11	8
43	37	20	17	19	12	7	36	28	8	8	5	3	11	7	4
44	56	26	30	16	9	7	40	19	21	9	5	4	12	4	8
45	36	20	16	30	17	13	30	15	15	11	7	4	16	7	9
46	47	29	18	26	12	14	27	8	19	7	3	4	9	5	4
47	51	27	24	22	14	8	30	17	13	10	7	3	21	14	7
48	51	28	23	18	10	8	33	19	14	10	6	4	19	9	10
49	39	16	23	16	10	6	31	21	10	5	4	1	21	9	12
50	49	30	19	20	12	8	25	12	13	5	3	2	15	9	6
51	24	13	11	22	11	11	32	12	20	6	1	5	23	11	12
52	38	19	19	24	14	10	36	13	23	8	4	4	23	9	14
53	34	13	21	18	12	6	23	12	11	5	2	3	13	9	4
54	32	14	18	17	9	8	39	14	25	6	2	4	14	6	8
55	40	16	24	20	11	9	42	19	23	10	5	5	28	15	13

年 齡	御津南			五城			建部			竹枝			福渡		
	計	男	女	計	男	女	計	男	女	計	男	女	計	男	女
56	35	18	17	14	9	5	38	20	18	12	4	8	21	9	12
57	44	27	17	26	16	10	45	23	22	8	6	2	18	9	9
58	44	21	23	13	6	7	44	21	23	8	4	4	26	15	11
59	49	20	29	23	11	12	46	24	22	5	1	4	32	16	16
60	36	14	22	31	11	20	53	26	27	6	4	2	18	7	11
61	54	22	32	18	9	9	40	17	23	8	5	3	28	15	13
62	52	25	27	21	10	11	43	23	20	11	5	6	23	11	12
63	50	28	22	33	16	17	42	17	25	7	1	6	16	8	8
64	49	27	22	18	9	9	51	23	28	15	9	6	19	12	7
65	38	11	27	25	11	14	47	25	22	9	6	3	11	7	4
66	57	33	24	25	14	11	48	22	26	8	5	3	28	16	12
67	45	20	25	37	25	12	41	22	19	7	4	3	32	16	16
68	55	36	19	32	17	15	50	30	20	6	1	5	29	13	16
69	76	26	50	29	11	18	64	29	35	11	5	6	30	13	17
70	65	31	34	33	15	18	65	34	31	20	8	12	33	18	15
71	77	37	40	37	22	15	75	35	40	12	3	9	36	17	19
72	64	33	31	48	24	24	66	34	32	13	8	5	40	17	23
73	60	34	26	31	13	18	48	24	24	18	11	7	39	17	22
74	37	17	20	23	12	11	30	16	14	7	4	3	25	10	15
75	51	26	25	28	9	19	51	20	31	10	8	2	24	10	14
76	52	27	25	24	11	13	49	28	21	13	3	10	33	9	24
77	60	26	34	25	11	14	54	21	33	5	4	1	30	12	18
78	65	30	35	38	25	13	44	20	24	13	6	7	34	12	22
79	48	22	26	20	8	12	40	19	21	5	3	2	33	12	21
80	38	15	23	29	13	16	28	14	14	9	4	5	33	18	15
81	35	10	25	21	9	12	32	12	20	3	1	2	27	11	16
82	36	14	22	21	11	10	45	11	34	2	1	1	28	11	17
83	36	13	23	14	5	9	42	18	24	6	0	6	27	11	16
84	34	20	14	15	6	9	35	16	19	3	0	3	27	12	15
85	25	10	15	16	5	11	27	9	18	8	1	7	29	15	14
86	34	17	17	14	2	12	34	12	22	5	3	2	26	7	19
87	27	11	16	15	3	12	38	15	23	11	5	6	30	13	17
88	29	12	17	15	5	10	32	14	18	9	2	7	29	11	18
89	24	8	16	16	5	11	28	16	12	5	0	5	32	7	25
90	29	7	22	10	2	8	26	9	17	3	1	2	21	8	13
91	25	4	21	12	2	10	22	6	16	8	2	6	16	5	11
92	23	5	18	6	3	3	18	5	13	0	0	0	11	6	5
93	17	4	13	14	4	10	24	5	19	1	0	1	8	1	7
94	8	3	5	4	1	3	14	4	10	3	1	2	11	5	6
95	5	1	4	3	1	2	16	5	11	0	0	0	3	1	2
96	7	1	6	3	0	3	9	1	8	0	0	0	7	1	6
97	2	0	2	0	0	0	10	1	9	2	0	2	6	2	4
98	1	0	1	4	1	3	2	0	2	0	0	0	2	0	2
99	4	1	3	1	1	0	4	1	3	1	0	1	1	0	1
100	0	0	0	1	0	1	2	0	2	0	0	0	2	0	2
101	0	0	0	1	0	1	1	0	1	0	0	0	0	0	0
102	0	0	0	0	0	0	0	0	0	0	0	0	0	0	0
103	0	0	0	0	0	0	0	0	0	0	0	0	0	0	0
104	0	0	0	0	0	0	0	0	0	0	0	0	0	0	0
105	0	0	0	0	0	0	1	1	0	0	0	0	0	0	0
106	0	0	0	0	0	0	0	0	0	0	0	0	0	0	0
107	0	0	0	0	0	0	0	0	0	0	0	0	0	0	0
108	0	0	0	0	0	0	0	0	0	0	0	0	0	0	0
109	0	0	0	0	0	0	0	0	0	0	0	0	0	0	0
110～	0	0	0	0	0	0	0	0	0	0	0	0	0	0	0
15歳未満	367	195	172	121	54	67	260	142	118	72	36	36	118	60	58
15～64歳	1 898	966	932	798	419	379	1 492	734	758	354	172	182	730	382	348
65歳以上	1 289	565	724	690	307	383	1 262	554	708	236	100	136	833	344	489

年 齢 総 数	北区合計			旭東			平井			三勲			宇野		
	計	男	女	計	男	女	計	男	女	計	男	女	計	男	女
	295 877	143 011	152 866	5 399	2 441	2 958	13 434	6 416	7 018	11 550	5 353	6 197	19 565	9 162	10 403
0	2 337	1 192	1 145	48	26	22	131	53	78	72	39	33	193	100	93
1	2 470	1 266	1 204	24	11	13	142	80	62	83	40	43	167	86	81
2	2 555	1 284	1 271	48	24	24	120	59	61	96	48	48	179	95	84
3	2 478	1 267	1 211	34	19	15	115	61	54	109	61	48	188	93	95
4	2 590	1 359	1 231	45	21	24	132	55	77	105	55	50	165	93	72
5	2 667	1 437	1 230	34	16	18	127	54	73	112	57	55	200	104	96
6	2 681	1 388	1 293	35	20	15	134	72	62	133	70	63	144	78	66
7	2 605	1 325	1 280	26	9	17	139	80	59	113	66	47	163	90	73
8	2 593	1 376	1 217	44	22	22	118	57	61	132	65	67	171	85	86
9	2 656	1 351	1 305	32	18	14	146	73	73	126	63	63	162	86	76
10	2 631	1 361	1 270	34	16	18	132	60	72	118	63	55	169	78	91
11	2 690	1 406	1 284	29	19	10	125	66	59	120	65	55	177	90	87
12	2 669	1 428	1 241	44	22	22	123	65	58	120	66	54	162	85	77
13	2 629	1 373	1 256	33	19	14	135	70	65	116	63	53	156	77	79
14	2 549	1 293	1 256	45	19	26	126	61	65	113	67	46	155	67	88
15	2 616	1 333	1 283	22	10	12	119	59	60	107	65	42	179	94	85
16	2 658	1 388	1 270	35	13	22	147	72	75	103	54	49	190	84	106
17	2 663	1 349	1 314	40	17	23	140	68	72	116	65	51	176	87	89
18	2 798	1 416	1 382	48	19	29	130	59	71	110	48	62	197	91	106
19	3 193	1 671	1 522	38	11	27	133	59	74	96	50	46	215	105	110
20	3 149	1 605	1 544	46	15	31	140	63	77	104	49	55	254	117	137
21	3 524	1 806	1 718	39	18	21	120	60	60	104	62	42	238	104	134
22	3 651	1 830	1 821	46	18	28	160	70	90	90	35	55	247	122	125
23	3 696	1 826	1 870	33	20	13	178	80	98	77	34	43	246	112	134
24	3 627	1 850	1 777	46	20	26	167	81	86	91	37	54	246	131	115
25	3 707	1 864	1 843	53	26	27	164	84	80	91	42	49	234	123	111
26	3 544	1 784	1 760	38	18	20	168	82	86	93	46	47	265	121	144
27	3 473	1 728	1 745	38	15	23	178	95	83	97	44	53	266	126	140
28	3 450	1 787	1 663	32	20	12	148	83	65	67	38	29	239	103	136
29	3 419	1 717	1 702	56	27	29	182	79	103	76	36	40	238	107	131
30	3 243	1 596	1 647	57	25	32	172	81	91	100	49	51	235	120	115
31	3 408	1 719	1 689	55	25	30	186	96	90	94	47	47	239	115	124
32	3 535	1 745	1 790	54	33	21	185	98	87	101	39	62	231	123	108
33	3 530	1 786	1 744	72	34	38	179	93	86	127	63	64	248	128	120
34	3 718	1 898	1 820	56	30	26	171	82	89	100	47	53	227	112	115
35	3 755	1 858	1 897	67	39	28	164	79	85	142	67	75	276	124	152
36	3 834	1 906	1 928	51	27	24	185	92	93	135	59	76	276	135	141
37	3 752	1 839	1 913	52	29	23	169	86	83	158	82	76	260	129	131
38	3 798	1 878	1 920	58	31	27	196	109	87	139	61	78	271	132	139
39	3 768	1 917	1 851	51	27	24	189	89	100	168	77	91	258	126	132
40	3 931	1 928	2 003	45	21	24	164	88	76	178	79	99	284	134	150
41	4 091	2 085	2 006	43	20	23	158	74	84	160	76	84	297	136	161
42	4 297	2 167	2 130	61	37	24	191	90	101	148	66	82	256	126	130
43	4 283	2 152	2 131	62	34	28	181	93	88	166	83	83	309	135	174
44	4 659	2 326	2 333	68	27	41	191	95	96	181	82	99	295	129	166
45	4 805	2 415	2 390	68	35	33	216	98	118	207	98	109	317	155	162
46	4 920	2 379	2 541	76	43	33	231	116	115	205	93	112	354	157	197
47	4 860	2 454	2 406	83	35	48	223	114	109	200	95	105	310	145	165
48	4 748	2 391	2 357	71	39	32	188	92	96	199	85	114	350	157	193
49	4 444	2 260	2 184	87	42	45	186	85	101	206	99	107	349	172	177
50	4 273	2 129	2 144	65	35	30	175	87	88	167	85	82	307	130	177
51	4 054	1 981	2 073	83	42	41	167	92	75	184	86	98	300	115	185
52	3 924	1 978	1 946	54	29	25	164	77	87	163	70	93	291	151	140
53	3 365	1 653	1 712	66	31	35	161	66	95	137	70	67	224	103	121
54	3 638	1 788	1 850	79	41	38	157	87	70	166	81	85	270	133	137
55	3 723	1 846	1 877	79	42	37	177	87	90	158	71	87	281	145	136

年 齡	北区合計			旭東			平井			三勲			宇野		
	計	男	女	計	男	女	計	男	女	計	男	女	計	男	女
56	3 401	1 654	1 747	74	36	38	168	83	85	145	69	76	282	137	145
57	3 377	1 712	1 665	58	32	26	153	81	72	145	75	70	300	142	158
58	3 314	1 664	1 650	54	24	30	166	78	88	162	65	97	244	112	132
59	3 224	1 539	1 685	67	33	34	162	81	81	127	67	60	213	106	107
60	3 289	1 555	1 734	66	41	25	160	73	87	150	68	82	240	124	116
61	3 281	1 609	1 672	73	33	40	134	72	62	150	75	75	209	108	101
62	3 158	1 570	1 588	49	22	27	148	72	76	133	66	67	202	99	103
63	3 190	1 542	1 648	71	28	43	147	63	84	167	91	76	186	92	94
64	3 238	1 640	1 598	76	31	45	136	79	57	134	69	65	210	104	106
65	3 030	1 446	1 584	77	38	39	148	73	75	128	72	56	186	100	86
66	3 176	1 581	1 595	85	45	40	134	66	68	113	58	55	196	93	103
67	3 208	1 524	1 684	65	36	29	130	68	62	130	48	82	202	81	121
68	3 411	1 685	1 726	70	40	30	156	74	82	131	59	72	206	91	115
69	3 577	1 740	1 837	125	56	69	163	80	83	130	63	67	231	118	113
70	4 073	1 980	2 093	100	43	57	198	92	106	142	50	92	224	107	117
71	4 306	2 016	2 290	110	51	59	210	89	121	171	84	87	240	107	133
72	4 313	1 988	2 325	96	42	54	177	85	92	154	71	83	271	125	146
73	3 450	1 585	1 865	87	42	45	169	81	88	104	36	68	204	91	113
74	2 413	1 105	1 308	57	23	34	103	46	57	107	56	51	146	74	72
75	3 003	1 358	1 645	86	35	51	112	55	57	117	49	68	171	68	103
76	2 986	1 300	1 686	82	35	47	116	56	60	126	45	81	141	58	83
77	2 975	1 326	1 649	74	25	49	111	40	71	114	54	60	143	63	80
78	3 068	1 348	1 720	93	34	59	122	60	62	95	42	53	177	69	108
79	2 563	1 125	1 438	74	23	51	103	44	59	119	48	71	136	60	76
80	2 187	907	1 280	54	25	29	78	32	46	77	33	44	135	46	89
81	1 953	827	1 126	47	15	32	90	35	55	87	30	57	103	42	61
82	2 209	886	1 323	57	16	41	94	35	59	106	35	71	140	62	78
83	2 070	804	1 266	72	24	48	81	35	46	90	31	59	110	41	69
84	2 086	750	1 336	74	26	48	80	27	53	101	41	60	146	55	91
85	1 756	619	1 137	54	14	40	72	17	55	74	27	47	88	34	54
86	1 776	612	1 164	60	16	44	84	34	50	96	31	65	94	36	58
87	1 788	610	1 178	44	10	34	75	20	55	90	26	64	103	29	74
88	1 538	475	1 063	49	9	40	57	16	41	79	24	55	78	23	55
89	1 431	436	995	37	12	25	57	25	32	71	15	56	62	15	47
90	1 153	348	805	28	3	25	40	15	25	52	16	36	53	12	41
91	1 073	269	804	29	8	21	35	10	25	65	18	47	43	8	35
92	825	214	611	23	4	19	25	4	21	47	13	34	28	6	22
93	703	161	542	21	2	19	19	0	19	27	7	20	29	10	19
94	557	136	421	11	4	7	18	4	14	20	3	17	29	4	25
95	382	85	297	14	1	13	21	5	16	25	5	20	21	2	19
96	295	45	250	7	1	6	14	2	12	21	5	16	15	1	14
97	249	35	214	8	0	8	9	1	8	13	4	9	13	3	10
98	158	20	138	6	1	5	5	1	4	9	0	9	5	1	4
99	143	20	123	1	0	1	2	0	2	14	4	10	2	0	2
100	86	17	69	1	0	1	2	0	2	5	1	4	2	1	1
101	51	3	48	2	1	1	3	0	3	3	1	2	3	0	3
102	12	1	11	1	0	1	1	0	1	1	0	1	3	1	2
103	19	0	19	1	0	1	0	0	0	1	0	1	2	0	2
104	17	3	14	1	0	1	0	0	0	2	0	2	1	0	1
105	6	1	5	0	0	0	1	1	0	0	0	0	0	0	0
106	1	0	1	0	0	0	0	0	0	0	0	0	1	0	1
107	5	1	4	0	0	0	0	0	0	1	0	1	0	0	0
108	0	0	0	0	0	0	0	0	0	0	0	0	0	0	0
109	0	0	0	0	0	0	0	0	0	0	0	0	0	0	0
110～	0	0	0	0	0	0	0	0	0	0	0	0	0	0	0
15歳未満	38 800	20 106	18 694	555	281	274	1 945	966	979	1 668	888	780	2 551	1 307	1 244
15～64歳	182 996	91 513	91 483	2 861	1 400	1 461	8 374	4 122	4 252	6 824	3 260	3 564	12 831	6 118	6 713
65歳以上	74 081	31 392	42 689	1 983	760	1 223	3 115	1 328	1 787	3 058	1 205	1 853	4 183	1 737	2 446

年 齢 総 数	旭竜			操南			操明			富山			旭操		
	計	男	女	計	男	女	計	男	女	計	男	女	計	男	女
	4 080	1 896	2 184	8 698	4 202	4 496	9 112	4 421	4 691	13 609	6 377	7 232	8 891	4 254	4 637
0	30	13	17	48	21	27	93	37	56	106	65	41	74	39	35
1	35	16	19	67	38	29	106	41	65	101	50	51	71	30	41
2	38	25	13	96	49	47	102	51	51	123	52	71	101	49	52
3	35	12	23	75	41	34	106	53	53	122	60	62	87	56	31
4	30	11	19	82	44	38	99	49	50	107	50	57	83	42	41
5	30	18	12	77	43	34	116	56	60	128	70	58	93	50	43
6	29	17	12	94	39	55	98	41	57	122	58	64	110	60	50
7	31	19	12	105	48	57	103	49	54	123	63	60	85	39	46
8	21	13	8	100	52	48	85	41	44	138	73	65	113	64	49
9	24	11	13	115	62	53	108	59	49	117	58	59	105	56	49
10	32	12	20	122	53	69	99	46	53	139	78	61	94	54	40
11	35	17	18	106	58	48	108	45	63	130	60	70	86	39	47
12	21	12	9	125	68	57	85	49	36	133	61	72	83	46	37
13	29	18	11	111	62	49	93	48	45	123	65	58	95	48	47
14	30	18	12	114	63	51	89	42	47	126	62	64	67	32	35
15	25	13	12	98	55	43	97	54	43	122	68	54	93	47	46
16	34	17	17	83	46	37	90	53	37	134	67	67	99	50	49
17	31	13	18	120	66	54	97	44	53	128	68	60	79	43	36
18	35	17	18	82	40	42	89	46	43	129	64	65	83	38	45
19	25	17	8	85	39	46	112	47	65	123	67	56	84	50	34
20	31	19	12	77	39	38	87	41	46	122	54	68	82	42	40
21	41	19	22	85	41	44	95	56	39	126	62	64	80	45	35
22	35	19	16	86	40	46	104	51	53	101	48	53	87	35	52
23	38	23	15	70	40	30	99	53	46	110	56	54	65	28	37
24	44	21	23	69	42	27	141	78	63	101	45	56	73	37	36
25	44	24	20	65	24	41	128	72	56	96	46	50	65	32	33
26	48	31	17	72	37	35	109	63	46	116	55	61	72	32	40
27	49	23	26	63	30	33	136	67	69	93	51	42	70	35	35
28	29	17	12	80	34	46	108	45	63	111	53	58	74	42	32
29	40	23	17	61	33	28	129	69	60	116	56	60	95	53	42
30	51	27	24	67	44	23	110	52	58	109	47	62	89	40	49
31	43	20	23	53	22	31	123	58	65	124	61	63	108	53	55
32	41	13	28	77	46	31	121	66	55	122	57	65	97	48	49
33	34	17	17	76	33	43	107	50	57	132	58	74	98	49	49
34	34	16	18	91	41	50	130	60	70	144	67	77	87	34	53
35	44	21	23	105	47	58	103	50	53	169	83	86	103	53	50
36	48	31	17	143	67	76	132	63	69	180	80	100	125	56	69
37	35	18	17	102	46	56	111	57	54	132	71	61	111	58	53
38	29	17	12	114	60	54	109	53	56	157	74	83	109	61	48
39	43	18	25	115	53	62	141	76	65	147	70	77	93	40	53
40	41	25	16	129	72	57	132	62	70	174	83	91	116	50	66
41	51	22	29	114	58	56	134	65	69	196	101	95	141	71	70
42	53	26	27	136	70	66	118	62	56	185	91	94	125	69	56
43	44	19	25	141	68	73	124	65	59	193	104	89	111	55	56
44	55	33	22	171	93	78	151	78	73	214	106	108	142	68	74
45	53	28	25	168	79	89	155	81	74	199	106	93	127	62	65
46	63	36	27	155	82	73	159	74	85	202	102	100	149	79	70
47	76	45	31	149	76	73	169	96	73	238	108	130	143	74	69
48	58	26	32	163	72	91	157	90	67	211	96	115	128	65	63
49	60	32	28	147	71	76	121	53	68	208	104	104	126	58	68
50	56	31	25	108	51	57	129	72	57	167	73	94	128	59	69
51	41	20	21	126	69	57	150	66	84	187	102	85	121	66	55
52	39	18	21	96	46	50	134	60	74	169	91	78	111	58	53
53	42	18	24	73	42	31	109	58	51	129	71	58	69	30	39
54	47	22	25	77	28	49	108	57	51	157	69	88	94	46	48
55	55	26	29	93	44	49	115	57	58	157	82	75	91	43	48

年 齡	旭竜			操南			操明			富山			旭操		
	計	男	女	計	男	女	計	男	女	計	男	女	計	男	女
56	40	19	21	87	49	38	112	55	57	136	61	75	96	47	49
57	36	18	18	102	49	53	109	61	48	155	67	88	96	42	54
58	35	18	17	83	36	47	89	43	46	144	73	71	93	43	50
59	35	14	21	84	43	41	79	46	33	127	61	66	101	48	53
60	33	22	11	108	52	56	76	41	35	133	63	70	94	49	45
61	39	17	22	105	43	62	96	44	52	176	78	98	111	49	62
62	38	18	20	100	50	50	84	35	49	129	60	69	104	46	58
63	37	16	21	87	39	48	84	45	39	149	63	86	103	49	54
64	50	16	34	100	46	54	100	46	54	182	84	98	84	38	46
65	42	21	21	96	43	53	80	38	42	176	78	98	94	53	41
66	55	27	28	99	46	53	74	35	39	192	104	88	95	46	49
67	50	23	27	108	50	58	93	42	51	179	86	93	88	50	38
68	52	25	27	100	44	56	105	56	49	184	80	104	101	44	57
69	64	21	43	115	55	60	111	51	60	220	96	124	119	52	67
70	68	32	36	131	66	65	108	44	64	232	105	127	135	59	76
71	86	39	47	136	58	78	128	69	59	256	106	150	148	77	71
72	104	49	55	147	77	70	109	55	54	293	110	183	180	73	107
73	71	26	45	93	39	54	88	38	50	219	99	120	112	40	72
74	41	12	29	77	35	42	63	19	44	140	57	83	93	47	46
75	66	30	36	98	44	54	76	31	45	191	86	105	105	53	52
76	85	36	49	92	51	41	75	32	43	183	85	98	104	40	64
77	75	25	50	97	47	50	69	26	43	160	77	83	122	63	59
78	70	34	36	86	30	56	72	32	40	190	92	98	126	58	68
79	66	20	46	63	31	32	71	36	35	143	65	78	88	37	51
80	54	19	35	72	31	41	53	23	30	138	56	82	68	27	41
81	40	14	26	60	30	30	38	17	21	119	51	68	63	27	36
82	46	12	34	63	28	35	52	18	34	145	68	77	90	33	57
83	52	25	27	63	25	38	42	16	26	117	42	75	92	49	43
84	57	23	34	61	23	38	45	18	27	106	42	64	74	33	41
85	48	14	34	48	12	36	30	12	18	87	40	47	49	19	30
86	31	9	22	62	23	39	31	10	21	96	33	63	56	17	39
87	40	15	25	47	22	25	28	8	20	94	39	55	46	16	30
88	27	6	21	39	13	26	44	16	28	96	25	71	54	20	34
89	17	5	12	42	18	24	25	11	14	73	23	50	45	13	32
90	15	3	12	21	4	17	20	11	9	42	16	26	27	9	18
91	17	6	11	25	8	17	24	3	21	53	19	34	31	6	25
92	16	2	14	12	0	12	11	3	8	43	14	29	23	8	15
93	10	4	6	16	3	13	16	3	13	45	11	34	23	7	16
94	13	3	10	18	7	11	8	1	7	30	5	25	10	2	8
95	5	1	4	6	1	5	12	1	11	18	4	14	13	1	12
96	4	2	2	7	0	7	2	1	1	11	1	10	19	3	16
97	4	1	3	9	3	6	5	1	4	15	2	13	8	1	7
98	5	1	4	4	0	4	2	0	2	6	3	3	4	0	4
99	1	0	1	2	0	2	5	0	5	9	2	7	7	1	6
100	2	0	2	4	1	3	2	1	1	3	2	1	1	0	1
101	1	0	1	0	0	0	1	0	1	2	1	1	1	0	1
102	1	0	1	0	0	0	1	0	1	2	0	2	1	0	1
103	0	0	0	0	0	0	0	0	0	1	0	1	0	0	0
104	0	0	0	1	0	1	1	0	1	1	0	1	0	0	0
105	0	0	0	0	0	0	0	0	0	0	0	0	1	0	1
106	0	0	0	0	0	0	0	0	0	0	0	0	1	0	1
107	0	0	0	0	0	0	0	0	0	0	0	0	2	1	1
108	0	0	0	0	0	0	0	0	0	0	0	0	0	0	0
109	1	0	1	0	0	0	0	0	0	0	0	0	0	0	0
110~	0	0	0	0	0	0	0	0	0	0	0	0	0	0	0
15歳未満	450	232	218	1 437	741	696	1 490	707	783	1 838	925	913	1 347	704	643
15~64歳	2 128	1 079	1 049	5 041	2 493	2 548	5 802	2 936	2 866	7 461	3 627	3 834	5 025	2 465	2 560
65歳以上	1 502	585	917	2 220	968	1 252	1 820	778	1 042	4 310	1 825	2 485	2 519	1 085	1 434

年 齢 総 数	財田			竜之口			高島			幡多			中区合計		
	計	男	女	計	男	女	計	男	女	計	男	女	計	男	女
	10 061	4 815	5 246	7 774	3 698	4 076	16 540	7 929	8 611	18 788	8 977	9 811	147 501	69 941	77 560
0	70	32	38	60	24	36	167	84	83	161	82	79	1 253	615	638
1	87	41	46	53	29	24	199	116	83	172	83	89	1 307	661	646
2	79	38	41	57	31	26	178	97	81	191	93	98	1 408	711	697
3	71	31	40	65	29	36	205	109	96	158	85	73	1 370	710	660
4	85	36	49	67	39	28	208	105	103	194	91	103	1 402	691	711
5	89	54	35	69	36	33	184	91	93	159	82	77	1 418	731	687
6	91	48	43	79	46	33	197	94	103	157	80	77	1 423	723	700
7	88	47	41	83	41	42	212	106	106	163	86	77	1 434	743	691
8	86	41	45	92	44	48	187	98	89	158	83	75	1 445	738	707
9	88	38	50	75	35	40	174	85	89	161	86	75	1 433	730	703
10	95	49	46	113	64	49	168	78	90	161	75	86	1 476	726	750
11	86	39	47	105	50	55	179	93	86	168	81	87	1 454	722	732
12	112	53	59	92	49	43	185	90	95	188	104	84	1 473	770	703
13	93	47	46	114	58	56	184	92	92	169	78	91	1 451	745	706
14	91	47	44	90	48	42	154	70	84	159	82	77	1 359	678	681
15	92	40	52	112	49	63	181	93	88	163	72	91	1 410	719	691
16	87	42	45	97	40	57	164	83	81	175	94	81	1 438	715	723
17	95	51	44	107	58	49	184	92	92	201	113	88	1 514	785	729
18	113	54	59	122	63	59	209	104	105	185	94	91	1 532	737	795
19	119	70	49	125	68	57	175	90	85	212	102	110	1 542	775	767
20	146	85	61	103	49	54	191	97	94	208	105	103	1 591	775	816
21	141	69	72	128	67	61	186	89	97	225	123	102	1 608	815	793
22	103	58	45	73	32	41	157	78	79	201	91	110	1 490	697	793
23	119	63	56	66	34	32	159	78	81	201	105	96	1 461	726	735
24	116	68	48	54	25	29	152	78	74	182	89	93	1 482	752	730
25	100	51	49	59	36	23	130	64	66	221	105	116	1 450	729	721
26	117	61	56	63	28	35	173	84	89	171	78	93	1 505	736	769
27	99	49	50	53	21	32	183	91	92	212	89	123	1 537	736	801
28	121	65	56	65	32	33	158	79	79	237	121	116	1 469	732	737
29	97	44	53	62	27	35	199	100	99	212	94	118	1 563	748	815
30	98	53	45	65	32	33	151	69	82	233	132	101	1 537	771	766
31	92	44	48	79	38	41	194	93	101	249	131	118	1 639	803	836
32	111	60	51	74	37	37	195	99	96	225	104	121	1 634	823	811
33	114	48	66	62	26	36	177	81	96	230	110	120	1 656	790	866
34	113	66	47	82	39	43	215	111	104	246	116	130	1 696	821	875
35	130	71	59	85	44	41	240	120	120	252	130	122	1 880	928	952
36	110	54	56	93	39	54	222	111	111	215	109	106	1 915	923	992
37	133	64	69	93	42	51	224	116	108	218	103	115	1 798	901	897
38	156	83	73	87	40	47	208	109	99	224	113	111	1 857	943	914
39	127	67	60	110	50	60	232	96	136	244	125	119	1 918	914	1 004
40	130	70	60	98	49	49	235	111	124	260	108	152	1 986	952	1 034
41	160	89	71	104	54	50	245	120	125	243	128	115	2 046	1 014	1 032
42	139	69	70	140	68	72	236	111	125	248	137	111	2 036	1 022	1 014
43	146	86	60	104	50	54	246	107	139	263	122	141	2 090	1 021	1 069
44	141	61	80	142	71	71	264	125	139	266	124	142	2 281	1 092	1 189
45	159	80	79	143	65	78	269	148	121	279	136	143	2 360	1 171	1 189
46	164	83	81	135	70	65	265	126	139	322	164	158	2 480	1 225	1 255
47	152	85	67	118	50	68	275	146	129	317	154	163	2 453	1 223	1 230
48	151	79	72	118	54	64	264	139	125	250	136	114	2 308	1 130	1 178
49	133	63	70	141	66	75	231	104	127	293	130	163	2 288	1 079	1 209
50	153	69	84	113	61	52	229	116	113	279	138	141	2 076	1 007	1 069
51	121	57	64	115	54	61	232	119	113	265	128	137	2 092	1 016	1 076
52	146	65	81	114	57	57	219	101	118	238	105	133	1 938	928	1 010
53	107	46	61	80	35	45	156	78	78	236	111	125	1 589	759	830
54	116	53	63	99	55	44	210	110	100	230	105	125	1 810	887	923
55	132	61	71	77	39	38	177	95	82	249	124	125	1 841	916	925

年 齡	財田			竜之口			高島			幡多			中区合計		
	計	男	女	計	男	女	計	男	女	計	男	女	計	男	女
56	110	58	52	97	46	51	155	78	77	220	113	107	1 722	851	871
57	121	68	53	62	27	35	172	77	95	237	117	120	1 746	856	890
58	105	55	50	71	37	34	152	69	83	222	105	117	1 620	758	862
59	93	33	60	79	40	39	167	71	96	225	102	123	1 559	745	814
60	99	40	59	90	37	53	147	78	69	231	102	129	1 627	790	837
61	104	53	51	79	38	41	164	81	83	247	124	123	1 687	815	872
62	95	50	45	92	41	51	144	70	74	248	112	136	1 566	741	825
63	102	55	47	78	29	49	154	63	91	197	88	109	1 562	721	841
64	93	38	55	96	46	50	146	65	81	195	94	101	1 602	756	846
65	127	62	65	83	41	42	159	72	87	195	95	100	1 591	786	805
66	120	54	66	103	42	61	156	73	83	234	112	122	1 656	801	855
67	108	53	55	83	48	35	185	90	95	228	110	118	1 649	785	864
68	137	58	79	97	47	50	170	87	83	199	89	110	1 708	794	914
69	145	66	79	113	55	58	172	76	96	262	126	136	1 970	915	1 055
70	168	65	103	137	66	71	206	96	110	216	104	112	2 065	929	1 136
71	181	76	105	120	50	70	249	117	132	307	130	177	2 342	1 053	1 289
72	177	90	87	117	62	55	235	111	124	309	159	150	2 369	1 109	1 260
73	126	72	54	96	47	49	198	87	111	207	83	124	1 774	781	993
74	104	48	56	56	28	28	139	66	73	175	80	95	1 301	591	710
75	132	47	85	76	33	43	149	64	85	201	89	112	1 580	684	896
76	106	41	65	79	27	52	159	71	88	215	101	114	1 563	678	885
77	120	42	78	68	34	34	188	91	97	201	87	114	1 542	674	868
78	137	70	67	68	36	32	143	62	81	210	108	102	1 589	727	862
79	101	44	57	67	38	29	154	62	92	167	80	87	1 352	588	764
80	67	28	39	55	18	37	118	59	59	137	61	76	1 106	458	648
81	80	35	45	34	13	21	122	38	84	107	42	65	990	389	601
82	70	21	49	52	14	38	139	59	80	128	57	71	1 182	458	724
83	66	24	42	51	23	28	134	58	76	129	49	80	1 099	442	657
84	62	14	48	44	23	21	107	46	61	102	47	55	1 059	418	641
85	58	33	25	36	17	19	95	52	43	107	44	63	846	335	511
86	42	14	28	32	13	19	87	33	54	116	47	69	887	316	571
87	66	15	51	33	10	23	76	32	44	100	41	59	842	283	559
88	42	10	32	30	8	22	58	15	43	76	21	55	729	206	523
89	36	10	26	25	8	17	64	16	48	63	17	46	617	188	429
90	34	10	24	19	4	15	55	16	39	48	18	30	454	137	317
91	27	5	22	17	3	14	48	14	34	59	21	38	473	129	344
92	19	4	15	15	6	9	45	12	33	35	10	25	342	86	256
93	15	3	12	12	0	12	29	6	23	33	8	25	295	64	231
94	15	6	9	12	2	10	26	11	15	30	7	23	240	59	181
95	16	5	11	9	3	6	20	5	15	17	2	15	197	36	161
96	9	2	7	7	1	6	14	4	10	12	1	11	142	24	118
97	7	0	7	4	0	4	20	2	18	16	2	14	131	20	111
98	1	0	1	0	0	0	9	1	8	11	0	11	67	8	59
99	2	1	1	3	0	3	8	1	7	4	0	4	60	9	51
100	1	0	1	1	0	1	5	1	4	3	1	2	32	8	24
101	0	0	0	0	0	0	1	1	0	3	1	2	20	5	15
102	3	0	3	2	0	2	4	1	3	0	0	0	20	2	18
103	0	0	0	0	0	0	0	0	0	3	1	2	8	1	7
104	2	0	2	0	0	0	0	0	0	1	0	1	10	0	10
105	0	0	0	0	0	0	0	0	0	0	0	0	2	1	1
106	0	0	0	0	0	0	0	0	0	0	0	0	2	0	2
107	0	0	0	0	0	0	0	0	0	1	0	1	4	1	3
108	0	0	0	0	0	0	0	0	0	0	0	0	0	0	0
109	0	0	0	0	0	0	0	0	0	0	0	0	1	0	1
110～	0	0	0	0	0	0	0	0	0	0	0	0	0	0	0
15歳未満	1 311	641	670	1 214	623	591	2 781	1 408	1 373	2 519	1 271	1 248	21 106	10 694	10 412
15～64歳	6 021	3 046	2 975	4 704	2 255	2 449	9 813	4 813	5 000	11 602	5 655	5 947	88 487	43 269	45 218
65歳以上	2 729	1 128	1 601	1 856	820	1 036	3 946	1 708	2 238	4 667	2 051	2 616	37 908	15 978	21 930

年 齢 総 数	古 都			可 知			芥 子 山			政 田			開 成		
	計	男	女	計	男	女	計	男	女	計	男	女	計	男	女
	4 963	2 339	2 624	8 727	4 006	4 721	14 378	6 863	7 515	3 577	1 738	1 839	2 922	1 422	1 500
0	25	14	11	59	28	31	121	61	60	16	7	9	10	5	5
1	32	18	14	49	26	23	120	64	56	19	11	8	12	7	5
2	26	15	11	56	31	25	112	53	59	22	15	7	14	6	8
3	36	22	14	60	29	31	129	55	74	22	9	13	17	8	9
4	28	13	15	65	32	33	140	70	70	31	13	18	18	8	10
5	27	14	13	70	33	37	120	56	64	26	10	16	26	9	17
6	21	15	6	55	25	30	140	66	74	32	17	15	21	7	14
7	31	16	15	79	41	38	141	59	82	29	17	12	19	13	6
8	37	19	18	66	35	31	144	66	78	38	16	22	19	10	9
9	29	14	15	71	39	32	150	77	73	42	15	27	30	8	22
10	36	14	22	86	41	45	154	69	85	37	17	20	28	16	12
11	36	18	18	70	38	32	151	75	76	37	18	19	22	10	12
12	34	14	20	88	41	47	160	85	75	41	19	22	26	13	13
13	45	25	20	79	44	35	162	80	82	35	20	15	17	11	6
14	43	22	21	106	58	48	172	82	90	34	15	19	21	8	13
15	41	17	24	97	46	51	196	103	93	37	14	23	23	9	14
16	51	29	22	98	47	51	159	83	76	28	16	12	23	11	12
17	53	31	22	98	58	40	183	86	97	37	15	22	37	19	18
18	58	21	37	105	53	52	205	109	96	36	23	13	18	12	6
19	107	35	72	99	54	45	172	79	93	25	12	13	31	13	18
20	75	27	48	90	52	38	180	89	91	39	20	19	27	13	14
21	63	34	29	101	53	48	175	82	93	25	17	8	25	13	12
22	44	24	20	81	36	45	187	83	104	32	22	10	22	14	8
23	41	23	18	88	37	51	177	92	85	25	12	13	18	13	5
24	60	33	27	77	34	43	150	73	77	22	11	11	19	13	6
25	46	22	24	76	40	36	177	91	86	30	14	16	27	21	6
26	43	29	14	80	39	41	163	81	82	24	16	8	17	9	8
27	60	32	28	77	40	37	152	67	85	33	17	16	21	11	10
28	39	21	18	78	39	39	153	75	78	21	12	9	18	11	7
29	45	19	26	65	33	32	142	71	71	19	12	7	24	15	9
30	38	17	21	66	32	34	145	67	78	30	16	14	21	12	9
31	45	21	24	68	37	31	154	80	74	24	11	13	42	25	17
32	43	18	25	69	33	36	153	65	88	27	17	10	35	17	18
33	43	18	25	67	37	30	175	87	88	31	16	15	26	16	10
34	46	17	29	83	39	44	187	88	99	35	17	18	28	15	13
35	71	31	40	85	37	48	172	79	93	46	22	24	26	14	12
36	54	29	25	97	45	52	169	82	87	41	24	17	28	17	11
37	50	26	24	75	39	36	155	85	70	42	22	20	30	14	16
38	47	32	15	78	38	40	173	84	89	30	14	16	29	14	15
39	58	36	22	95	36	59	160	74	86	34	18	16	34	19	15
40	60	29	31	84	42	42	149	75	74	50	24	26	34	14	20
41	51	23	28	102	50	52	197	101	96	53	25	28	29	19	10
42	48	24	24	101	54	47	192	91	101	42	20	22	37	20	17
43	71	33	38	91	34	57	226	108	118	66	38	28	31	13	18
44	58	25	33	118	57	61	204	120	84	40	22	18	39	21	18
45	68	37	31	131	56	75	244	129	115	66	34	32	55	24	31
46	71	35	36	143	69	74	276	127	149	49	25	24	37	20	17
47	59	24	35	150	74	76	266	131	135	50	21	29	39	22	17
48	78	43	35	153	65	88	271	130	141	43	28	15	31	16	15
49	78	36	42	148	70	78	261	114	147	47	21	26	50	28	22
50	56	32	24	116	64	52	226	117	109	48	22	26	44	22	22
51	60	33	27	126	58	68	228	98	130	36	15	21	26	15	11
52	55	29	26	114	46	68	196	91	105	42	22	20	41	20	21
53	35	14	21	89	51	38	173	94	79	27	21	6	25	11	14
54	64	34	30	114	49	65	219	100	119	27	16	11	33	14	19
55	57	23	34	114	46	68	194	98	96	33	15	18	35	20	15

年 齡	古 都			可 知			芥 子 山			政 田			開 成		
	計	男	女	計	男	女	計	男	女	計	男	女	計	男	女
56	49	24	25	105	46	59	204	95	109	57	24	33	33	19	14
57	59	26	33	75	34	41	179	91	88	42	21	21	41	23	18
58	55	30	25	80	37	43	138	74	64	36	17	19	42	18	24
59	62	27	35	101	39	62	179	89	90	42	19	23	37	19	18
60	51	23	28	94	44	50	147	69	78	34	18	16	45	25	20
61	56	28	28	95	37	58	155	85	70	58	31	27	51	26	25
62	64	31	33	90	42	48	150	83	67	50	23	27	40	19	21
63	66	31	35	117	53	64	144	73	71	38	19	19	38	21	17
64	67	27	40	106	61	45	131	66	65	68	34	34	40	23	17
65	77	26	51	84	35	49	118	57	61	57	22	35	34	16	18
66	83	41	42	96	44	52	120	48	72	54	26	28	37	17	20
67	76	46	30	89	41	48	134	64	70	63	33	30	45	22	23
68	76	37	39	117	45	72	135	65	70	69	33	36	42	18	24
69	93	46	47	148	76	72	164	81	83	58	32	26	57	27	30
70	103	40	63	148	61	87	168	77	91	68	41	27	41	15	26
71	121	54	67	174	61	113	192	86	106	78	39	39	62	31	31
72	102	48	54	156	73	83	188	81	107	59	29	30	62	27	35
73	76	40	36	142	61	81	159	75	84	72	31	41	50	27	23
74	38	19	19	97	37	60	102	54	48	27	14	13	31	13	18
75	70	28	42	143	63	80	126	46	80	30	14	16	49	25	24
76	94	44	50	145	59	86	130	50	80	48	23	25	39	21	18
77	74	34	40	132	53	79	146	64	82	55	26	29	52	24	28
78	65	39	26	137	61	76	122	50	72	33	15	18	63	28	35
79	62	30	32	120	44	76	132	66	66	36	20	16	30	16	14
80	41	13	28	86	24	62	108	49	59	31	10	21	25	11	14
81	42	20	22	76	34	42	103	47	56	30	12	18	24	10	14
82	42	16	26	91	32	59	114	49	65	32	11	21	21	6	15
83	44	20	24	102	50	52	85	33	52	35	12	23	28	6	22
84	46	19	27	82	35	47	78	31	47	27	13	14	35	13	22
85	38	14	24	90	41	49	61	25	36	31	13	18	17	8	9
86	27	6	21	66	29	37	68	28	40	21	7	14	25	7	18
87	29	10	19	70	28	42	74	30	44	30	10	20	25	9	16
88	31	3	28	58	18	40	49	21	28	30	12	18	17	7	10
89	20	6	14	39	13	26	45	14	31	30	11	19	28	6	22
90	14	5	9	29	9	20	45	15	30	23	5	18	16	5	11
91	13	3	10	26	5	21	31	6	25	17	7	10	11	3	8
92	21	7	14	23	8	15	23	7	16	13	5	8	16	6	10
93	12	3	9	21	8	13	18	6	12	15	4	11	8	2	6
94	5	1	4	9	1	8	16	5	11	7	2	5	9	1	8
95	4	0	4	4	1	3	12	4	8	5	1	4	5	1	4
96	7	2	5	9	2	7	15	4	11	3	0	3	5	1	4
97	3	1	2	4	0	4	7	2	5	8	1	7	4	1	3
98	5	1	4	1	0	1	2	0	2	1	0	1	3	0	3
99	1	0	1	2	1	1	3	1	2	1	0	1	2	1	1
100	1	1	0	1	0	1	3	0	3	1	0	1	0	0	0
101	1	0	1	0	0	0	1	0	1	1	0	1	1	0	1
102	0	0	0	0	0	0	1	0	1	0	0	0	0	0	0
103	0	0	0	0	0	0	1	0	1	0	0	0	0	0	0
104	0	0	0	0	0	0	0	0	0	0	0	0	0	0	0
105	0	0	0	1	0	1	0	0	0	0	0	0	0	0	0
106	1	0	1	0	0	0	0	0	0	0	0	0	1	0	1
107	0	0	0	0	0	0	0	0	0	0	0	0	0	0	0
108	0	0	0	0	0	0	0	0	0	0	0	0	0	0	0
109	0	0	0	0	0	0	0	0	0	0	0	0	0	0	0
110～	0	0	0	0	0	0	0	0	0	0	0	0	0	0	0
15歳未満	486	253	233	1 059	541	518	2 116	1 018	1 098	461	219	242	300	139	161
15～64歳	2 819	1 363	1 456	4 850	2 312	2 538	9 163	4 504	4 659	1 917	985	932	1 602	852	750
65歳以上	1 658	723	935	2 818	1 153	1 665	3 099	1 341	1 758	1 199	534	665	1 020	431	589

年 齢 総 数	西大寺南			西大寺			雄神			豊			太伯		
	計	男	女	計	男	女	計	男	女	計	男	女	計	男	女
	4 377	2 148	2 229	9 658	4 554	5 104	2 648	1 237	1 411	4 869	2 355	2 514	2 600	1 264	1 336
0	39	19	20	77	45	32	7	2	5	38	20	18	4	1	3
1	38	20	18	78	41	37	11	10	1	35	17	18	11	5	6
2	41	20	21	86	46	40	11	5	6	31	21	10	7	5	2
3	39	18	21	65	35	30	11	7	4	28	18	10	12	5	7
4	33	14	19	83	37	46	14	6	8	43	28	15	17	12	5
5	34	21	13	70	42	28	15	10	5	31	18	13	15	5	10
6	34	20	14	88	54	34	12	4	8	35	23	12	20	12	8
7	23	10	13	83	46	37	10	4	6	37	18	19	21	12	9
8	33	14	19	81	45	36	15	6	9	43	20	23	15	10	5
9	43	21	22	93	49	44	10	6	4	55	26	29	26	10	16
10	35	20	15	81	47	34	16	11	5	41	15	26	19	13	6
11	38	19	19	85	37	48	15	8	7	40	20	20	20	7	13
12	30	17	13	61	34	27	23	11	12	48	19	29	23	12	11
13	50	24	26	87	55	32	17	7	10	45	22	23	38	13	25
14	30	18	12	77	38	39	18	10	8	40	20	20	29	17	12
15	40	27	13	97	51	46	22	9	13	51	29	22	32	14	18
16	28	14	14	94	49	45	23	9	14	46	26	20	23	10	13
17	44	24	20	90	46	44	24	15	9	51	22	29	35	21	14
18	38	21	17	97	42	55	21	9	12	46	19	27	22	10	12
19	37	19	18	100	50	50	20	11	9	51	25	26	34	17	17
20	46	19	27	95	54	41	23	13	10	55	36	19	30	19	11
21	42	29	13	112	59	53	24	17	7	49	22	27	21	7	14
22	52	23	29	95	41	54	31	22	9	64	28	36	14	7	7
23	62	35	27	128	61	67	33	20	13	50	28	22	20	12	8
24	61	30	31	111	56	55	26	15	11	54	28	26	12	3	9
25	72	35	37	110	58	52	21	15	6	54	32	22	17	9	8
26	42	25	17	105	58	47	26	12	14	49	27	22	7	5	2
27	55	25	30	104	55	49	25	19	6	44	27	17	8	4	4
28	52	25	27	92	48	44	16	9	7	52	23	29	18	10	8
29	76	40	36	116	47	69	18	7	11	40	19	21	11	5	6
30	54	22	32	94	51	43	23	13	10	53	25	28	18	8	10
31	52	25	27	117	57	60	21	12	9	57	30	27	19	10	9
32	49	24	25	98	44	54	21	13	8	55	26	29	17	9	8
33	51	25	26	113	46	67	25	10	15	51	37	14	23	12	11
34	49	25	24	120	59	61	14	9	5	49	29	20	17	9	8
35	65	30	35	113	62	51	25	14	11	43	21	22	25	10	15
36	59	31	28	120	59	61	21	11	10	61	34	27	27	11	16
37	48	23	25	107	48	59	23	10	13	52	23	29	16	12	4
38	59	33	26	103	47	56	23	12	11	51	24	27	25	11	14
39	37	23	14	109	53	56	22	9	13	48	23	25	21	12	9
40	60	30	30	122	61	61	27	11	16	53	27	26	36	17	19
41	58	33	25	119	62	57	29	19	10	60	35	25	21	7	14
42	52	28	24	102	47	55	29	14	15	61	30	31	25	10	15
43	54	26	28	140	66	74	33	22	11	52	25	27	30	20	10
44	51	20	31	112	55	57	38	19	19	65	33	32	50	29	21
45	54	28	26	145	73	72	53	29	24	60	30	30	46	18	28
46	67	36	31	135	65	70	33	15	18	79	45	34	42	23	19
47	58	32	26	133	58	75	49	25	24	75	35	40	42	24	18
48	60	29	31	159	92	67	38	20	18	79	38	41	27	15	12
49	61	33	28	161	83	78	31	18	13	65	32	33	39	22	17
50	75	38	37	127	56	71	36	17	19	75	43	32	32	17	15
51	62	25	37	142	77	65	32	15	17	75	30	45	25	14	11
52	62	32	30	113	54	59	32	16	16	65	31	34	29	15	14
53	60	30	30	94	53	41	30	17	13	52	28	24	19	12	7
54	47	22	25	117	53	64	40	15	25	75	33	42	22	10	12
55	64	31	33	102	53	49	26	9	17	64	37	27	25	10	15

年 齡	西大寺南			西大寺			雄神			豊			太伯		
	計	男	女	計	男	女	計	男	女	計	男	女	計	男	女
56	53	33	20	121	65	56	28	12	16	55	25	30	38	23	15
57	61	27	34	116	46	70	39	22	17	48	21	27	34	18	16
58	46	24	22	108	58	50	29	9	20	65	37	28	29	13	16
59	52	28	24	110	60	50	38	19	19	64	35	29	34	14	20
60	55	27	28	103	48	55	20	8	12	57	32	25	31	14	17
61	49	22	27	127	63	64	31	20	11	55	24	31	32	21	11
62	52	20	32	99	38	61	26	11	15	61	31	30	33	16	17
63	65	27	38	100	53	47	36	22	14	57	27	30	35	16	19
64	61	34	27	106	43	63	38	15	23	55	23	32	33	14	19
65	45	19	26	103	41	62	20	12	8	67	29	38	32	20	12
66	54	29	25	109	55	54	33	15	18	43	21	22	41	16	25
67	54	22	32	109	52	57	35	21	14	50	24	26	37	15	22
68	58	30	28	121	63	58	31	12	19	71	32	39	34	18	16
69	65	31	34	130	52	78	56	26	30	68	34	34	50	20	30
70	76	41	35	133	69	64	71	27	44	73	33	40	48	21	27
71	69	35	34	171	83	88	62	19	43	65	27	38	70	38	32
72	68	32	36	146	63	83	59	30	29	73	40	33	67	36	31
73	50	26	24	104	44	60	50	28	22	63	30	33	39	23	16
74	28	14	14	98	49	49	27	14	13	46	17	29	37	19	18
75	45	22	23	114	53	61	31	19	12	58	27	31	48	19	29
76	59	24	35	117	60	57	43	17	26	62	26	36	44	25	19
77	38	18	20	122	46	76	44	16	28	69	22	47	52	24	28
78	57	25	32	111	50	61	51	16	35	70	30	40	47	20	27
79	38	15	23	95	49	46	44	17	27	56	19	37	29	14	15
80	37	17	20	80	26	54	43	16	27	28	20	8	27	15	12
81	25	11	14	70	17	53	31	12	19	49	26	23	28	14	14
82	26	12	14	85	34	51	29	10	19	59	21	38	23	13	10
83	36	16	20	73	22	51	30	7	23	46	15	31	29	12	17
84	33	17	16	91	28	63	27	9	18	47	21	26	25	6	19
85	22	9	13	76	24	52	28	12	16	20	10	10	15	7	8
86	17	4	13	78	22	56	30	10	20	37	13	24	29	10	19
87	28	11	17	81	23	58	22	8	14	40	21	19	25	9	16
88	26	8	18	76	25	51	18	4	14	34	7	27	22	14	8
89	13	3	10	73	16	57	18	6	12	30	12	18	28	8	20
90	16	5	11	46	14	32	22	4	18	17	3	14	13	5	8
91	7	3	4	50	16	34	10	2	8	34	7	27	11	6	5
92	12	1	11	29	5	24	16	1	15	13	5	8	9	3	6
93	3	0	3	25	4	21	8	2	6	7	1	6	10	1	9
94	8	3	5	28	4	24	13	1	12	10	2	8	11	2	9
95	1	0	1	16	3	13	12	2	10	9	2	7	8	1	7
96	3	1	2	16	4	12	4	1	3	4	1	3	2	0	2
97	2	0	2	13	4	9	5	0	5	6	1	5	6	0	6
98	3	0	3	5	0	5	2	0	2	3	1	2	2	0	2
99	3	2	1	5	0	5	2	0	2	2	0	2	1	1	0
100	3	0	3	7	0	7	3	0	3	1	0	1	0	0	0
101	0	0	0	2	0	2	0	0	0	1	0	1	1	1	0
102	0	0	0	0	0	0	1	0	1	0	0	0	1	0	1
103	0	0	0	0	0	0	0	0	0	0	0	0	1	0	1
104	0	0	0	0	0	0	0	0	0	0	0	0	0	0	0
105	0	0	0	1	0	1	0	0	0	0	0	0	0	0	0
106	0	0	0	0	0	0	0	0	0	0	0	0	0	0	0
107	0	0	0	1	0	1	0	0	0	0	0	0	0	0	0
108	0	0	0	0	0	0	0	0	0	0	0	0	0	0	0
109	0	0	0	0	0	0	0	0	0	0	0	0	0	0	0
110～	0	0	0	0	0	0	0	0	0	0	0	0	0	0	0
15歳未満	540	275	265	1 195	651	544	205	107	98	590	305	285	277	139	138
15～64歳	2 709	1 367	1 342	5 653	2 783	2 870	1 412	734	678	2 848	1 450	1 398	1 321	669	652
65歳以上	1 128	506	622	2 810	1 120	1 690	1 031	396	635	1 431	600	831	1 002	456	546

年 齢 総 数	幸島			朝日			大宮			浮田			城東台		
	計	男	女	計	男	女	計	男	女	計	男	女	計	男	女
	2 289	1 069	1 220	1 819	831	988	1 049	484	565	3 875	1 853	2 022	3 488	1 673	1 815
0	9	4	5	3	1	2	1	0	1	15	9	6	15	7	8
1	5	2	3	9	4	5	3	1	2	34	17	17	18	12	6
2	9	5	4	9	8	1	3	3	0	28	16	12	18	12	6
3	9	5	4	1	0	1	6	2	4	28	14	14	10	6	4
4	12	7	5	8	5	3	4	1	3	27	17	10	22	10	12
5	16	10	6	8	6	2	3	1	2	33	21	12	20	7	13
6	10	6	4	4	3	1	7	4	3	29	18	11	20	9	11
7	17	6	11	7	5	2	3	1	2	32	19	13	32	18	14
8	15	8	7	12	7	5	1	1	0	38	18	20	29	11	18
9	16	10	6	7	4	3	4	3	1	45	25	20	23	12	11
10	16	7	9	3	1	2	4	2	2	40	21	19	31	14	17
11	21	7	14	10	3	7	3	1	2	50	29	21	29	14	15
12	18	11	7	10	5	5	1	1	0	48	25	23	29	13	16
13	20	8	12	7	3	4	6	4	2	41	19	22	43	23	20
14	18	9	9	9	4	5	6	1	5	59	21	38	31	15	16
15	22	13	9	14	6	8	9	3	6	45	21	24	28	15	13
16	16	3	13	9	4	5	10	3	7	51	24	27	42	22	20
17	24	17	7	16	9	7	9	3	6	47	22	25	43	19	24
18	16	7	9	15	6	9	10	4	6	56	31	25	43	20	23
19	21	15	6	8	2	6	10	0	10	47	23	24	41	23	18
20	26	14	12	10	3	7	9	7	2	51	24	27	45	25	20
21	25	8	17	13	7	6	8	3	5	38	20	18	42	20	22
22	18	11	7	14	8	6	9	3	6	51	30	21	34	17	17
23	17	11	6	12	6	6	13	4	9	30	14	16	30	18	12
24	12	3	9	11	5	6	3	1	2	42	20	22	32	13	19
25	17	8	9	15	7	8	8	7	1	34	13	21	24	15	9
26	15	9	6	8	7	1	6	2	4	35	16	19	34	20	14
27	16	7	9	10	5	5	3	1	2	28	11	17	30	15	15
28	17	9	8	12	6	6	13	8	5	47	29	18	27	15	12
29	10	4	6	15	8	7	10	6	4	28	16	12	26	13	13
30	20	12	8	14	7	7	4	0	4	25	10	15	25	11	14
31	11	3	8	11	4	7	8	3	5	32	11	21	28	14	14
32	12	6	6	15	10	5	3	3	0	27	12	15	36	17	19
33	12	8	4	14	9	5	6	3	3	37	17	20	24	10	14
34	19	13	6	15	7	8	4	2	2	30	18	12	19	10	9
35	21	15	6	13	4	9	11	8	3	42	21	21	38	18	20
36	23	13	10	15	5	10	12	8	4	38	18	20	43	21	22
37	18	6	12	10	5	5	9	6	3	34	15	19	35	18	17
38	27	15	12	9	4	5	12	6	6	38	18	20	27	14	13
39	20	9	11	10	6	4	9	6	3	37	22	15	39	19	20
40	18	8	10	17	10	7	13	8	5	44	22	22	32	9	23
41	23	12	11	17	5	12	14	8	6	56	25	31	26	16	10
42	37	20	17	20	10	10	8	4	4	81	32	49	32	13	19
43	28	15	13	21	9	12	13	6	7	58	32	26	43	22	21
44	27	12	15	26	10	16	6	3	3	79	39	40	48	23	25
45	31	20	11	20	10	10	10	6	4	79	41	38	44	19	25
46	30	13	17	22	11	11	16	8	8	79	39	40	40	22	18
47	28	14	14	16	7	9	19	11	8	69	37	32	48	23	25
48	24	10	14	19	14	5	12	2	10	76	36	40	51	27	24
49	23	9	14	22	11	11	12	7	5	66	27	39	45	21	24
50	28	16	12	22	11	11	8	3	5	51	28	23	49	20	29
51	32	16	16	14	4	10	12	7	5	66	28	38	55	19	36
52	28	13	15	22	14	8	10	6	4	41	23	18	65	24	41
53	26	8	18	17	7	10	7	1	6	52	30	22	39	21	18
54	21	10	11	23	8	15	12	8	4	54	31	23	63	31	32
55	28	13	15	14	5	9	20	10	10	46	25	21	61	24	37

年 齡	幸島			朝日			大宮			浮田			城東台		
	計	男	女	計	男	女	計	男	女	計	男	女	計	男	女
56	40	21	19	18	10	8	17	7	10	34	13	21	75	37	38
57	26	13	13	18	8	10	20	11	9	52	26	26	52	21	31
58	25	10	15	18	8	10	11	8	3	47	24	23	85	44	41
59	25	9	16	20	8	12	19	11	8	35	17	18	64	26	38
60	40	24	16	20	13	7	18	12	6	37	19	18	71	33	38
61	44	22	22	39	18	21	14	9	5	43	23	20	71	32	39
62	23	9	14	34	17	17	11	3	8	40	20	20	68	35	33
63	48	23	25	32	18	14	17	7	10	44	22	22	76	28	48
64	27	12	15	26	12	14	7	5	2	49	21	28	68	39	29
65	31	18	13	26	14	12	12	4	8	38	17	21	50	22	28
66	53	21	32	30	17	13	14	5	9	40	16	24	60	35	25
67	33	14	19	35	20	15	21	11	10	46	20	26	54	29	25
68	46	21	25	25	12	13	14	6	8	39	18	21	56	35	21
69	44	23	21	43	13	30	20	10	10	40	17	23	56	29	27
70	39	18	21	45	20	25	26	14	12	66	26	40	57	25	32
71	41	17	24	55	24	31	19	7	12	68	31	37	74	36	38
72	43	22	21	56	24	32	31	18	13	58	30	28	56	25	31
73	37	12	25	55	21	34	27	11	16	48	26	22	48	27	21
74	30	15	15	36	21	15	17	10	7	38	13	25	34	21	13
75	34	18	16	45	25	20	16	11	5	37	11	26	25	12	13
76	30	10	20	32	16	16	11	6	5	49	23	26	44	21	23
77	34	16	18	37	15	22	17	5	12	34	19	15	37	17	20
78	44	27	17	40	20	20	26	10	16	43	22	21	38	17	21
79	38	20	18	25	12	13	17	2	15	30	15	15	18	10	8
80	23	7	16	18	8	10	12	6	6	40	18	22	20	11	9
81	19	9	10	20	8	12	9	2	7	29	13	16	22	8	14
82	25	5	20	28	11	17	14	5	9	20	8	12	20	10	10
83	40	17	23	23	10	13	20	7	13	22	7	15	29	10	19
84	24	10	14	26	12	14	12	3	9	26	5	21	14	3	11
85	16	7	9	17	5	12	18	9	9	20	8	12	15	6	9
86	35	8	27	21	5	16	13	4	9	26	7	19	10	4	6
87	19	7	12	26	8	18	9	6	3	20	7	13	13	7	6
88	23	8	15	23	10	13	14	3	11	14	3	11	11	5	6
89	21	7	14	12	2	10	10	3	7	19	6	13	7	2	5
90	13	3	10	10	2	8	6	1	5	15	3	12	11	6	5
91	12	4	8	16	7	9	7	2	5	19	8	11	10	2	8
92	19	4	15	10	1	9	5	2	3	13	8	5	5	0	5
93	4	1	3	7	0	7	6	0	6	5	3	2	3	0	3
94	9	1	8	12	0	12	4	1	3	5	0	5	4	2	2
95	3	1	2	6	0	6	2	0	2	6	0	6	2	0	2
96	1	0	1	3	0	3	5	1	4	1	0	1	6	1	5
97	4	1	3	3	0	3	2	0	2	4	0	4	0	0	0
98	2	1	1	0	0	0	1	1	0	1	0	1	1	0	1
99	2	0	2	0	0	0	2	1	1	0	0	0	0	0	0
100	0	0	0	1	1	0	0	0	0	1	0	1	2	1	1
101	0	0	0	0	0	0	1	0	1	0	0	0	0	0	0
102	2	0	2	0	0	0	0	0	0	0	0	0	0	0	0
103	0	0	0	0	0	0	0	0	0	0	0	0	0	0	0
104	0	0	0	0	0	0	0	0	0	0	0	0	0	0	0
105	0	0	0	0	0	0	0	0	0	0	0	0	0	0	0
106	0	0	0	0	0	0	0	0	0	0	0	0	0	0	0
107	0	0	0	0	0	0	0	0	0	0	0	0	0	0	0
108	0	0	0	0	0	0	0	0	0	0	0	0	0	0	0
109	0	0	0	0	0	0	0	0	0	0	0	0	0	0	0
110～	0	0	0	0	0	0	0	0	0	0	0	0	0	0	0
15歳未満	211	105	106	107	59	48	55	26	29	547	289	258	370	183	187
15～64歳	1 185	591	594	845	408	437	534	271	263	2 348	1 156	1 192	2 206	1 051	1 155
65歳以上	893	373	520	867	364	503	460	187	273	980	408	572	912	439	473

年 齢 総 数	平 島			御 休			角 山			千 種			江 西		
	計	男	女	計	男	女	計	男	女	計	男	女	計	男	女
	4 905	2 392	2 513	2 525	1 237	1 288	1 105	543	562	4 097	1 931	2 166	11 207	5 388	5 819
0	24	12	12	14	9	5	3	0	3	22	12	10	106	48	58
1	20	11	9	15	5	10	2	1	1	26	18	8	91	36	55
2	29	13	16	9	5	4	2	2	0	26	14	12	117	54	63
3	33	17	16	15	9	6	7	6	1	29	16	13	108	60	48
4	35	19	16	16	7	9	3	1	2	26	12	14	100	55	45
5	31	17	14	19	6	13	5	3	2	19	6	13	102	54	48
6	47	21	26	16	8	8	5	3	2	30	14	16	104	53	51
7	39	15	24	18	11	7	12	7	5	28	15	13	115	65	50
8	43	24	19	20	13	7	6	4	2	29	12	17	120	57	63
9	35	16	19	26	15	11	8	4	4	24	15	9	101	48	53
10	50	24	26	16	5	11	5	2	3	34	12	22	91	48	43
11	42	24	18	29	19	10	7	4	3	30	13	17	103	52	51
12	32	17	15	26	16	10	5	5	0	19	9	10	104	52	52
13	30	14	16	15	7	8	6	5	1	29	17	12	98	52	46
14	46	22	24	33	19	14	6	4	2	22	12	10	103	60	43
15	44	24	20	23	16	7	9	2	7	25	15	10	92	44	48
16	48	28	20	33	22	11	6	4	2	27	13	14	110	59	51
17	44	20	24	21	9	12	7	6	1	33	19	14	97	49	48
18	59	35	24	25	16	9	9	6	3	31	16	15	159	93	66
19	41	25	16	31	16	15	7	3	4	41	21	20	150	100	50
20	47	24	23	22	12	10	8	5	3	43	18	25	163	97	66
21	56	35	21	23	12	11	7	2	5	45	23	22	162	88	74
22	51	26	25	16	9	7	9	6	3	33	13	20	118	61	57
23	46	25	21	26	14	12	8	7	1	34	22	12	110	59	51
24	47	25	22	28	12	16	4	1	3	43	25	18	117	62	55
25	48	30	18	31	16	15	3	2	1	41	21	20	123	55	68
26	45	29	16	31	16	15	8	5	3	33	17	16	122	57	65
27	38	16	22	15	9	6	9	4	5	28	15	13	114	53	61
28	37	20	17	19	14	5	5	4	1	39	17	22	90	44	46
29	44	22	22	23	14	9	5	3	2	40	18	22	113	61	52
30	43	16	27	21	10	11	10	4	6	43	22	21	117	56	61
31	51	28	23	27	15	12	8	4	4	47	28	19	128	70	58
32	40	19	21	15	9	6	13	9	4	35	21	14	117	56	61
33	26	11	15	29	16	13	17	5	12	37	21	16	154	64	90
34	42	25	17	23	14	9	10	7	3	39	17	22	157	79	78
35	51	31	20	25	9	16	10	3	7	51	25	26	136	62	74
36	50	25	25	29	17	12	17	9	8	36	13	23	143	73	70
37	56	27	29	21	10	11	13	7	6	54	27	27	143	70	73
38	59	31	28	26	10	16	14	9	5	35	18	17	146	73	73
39	54	27	27	31	10	21	7	6	1	36	22	14	129	70	59
40	56	28	28	25	16	9	10	5	5	46	16	30	130	66	64
41	72	38	34	35	21	14	11	7	4	49	25	24	167	85	82
42	66	30	36	32	17	15	8	5	3	45	32	13	158	78	80
43	52	26	26	30	15	15	5	1	4	58	25	33	173	98	75
44	63	34	29	48	22	26	9	4	5	48	26	22	191	100	91
45	77	38	39	51	27	24	16	9	7	70	33	37	170	79	91
46	72	36	36	46	28	18	10	4	6	52	25	27	152	73	79
47	80	47	33	32	16	16	17	9	8	42	19	23	150	71	79
48	72	34	38	42	21	21	12	7	5	50	29	21	192	94	98
49	56	31	25	39	16	23	16	9	7	51	28	23	133	70	63
50	60	27	33	34	19	15	15	6	9	52	26	26	144	71	73
51	66	34	32	30	13	17	9	5	4	45	26	19	119	57	62
52	68	41	27	18	10	8	10	7	3	53	25	28	124	56	68
53	57	27	30	21	10	11	12	4	8	37	10	27	96	46	50
54	63	28	35	16	10	6	14	6	8	51	33	18	108	48	60
55	38	17	21	14	10	4	10	6	4	41	21	20	123	64	59

年 齡	平島			御休			角山			千種			江西		
	計	男	女	計	男	女	計	男	女	計	男	女	計	男	女
56	45	24	21	32	19	13	11	2	9	60	25	35	104	45	59
57	61	32	29	25	11	14	17	9	8	52	25	27	117	59	58
58	71	36	35	27	10	17	8	4	4	50	23	27	96	51	45
59	67	28	39	26	12	14	17	8	9	49	26	23	105	44	61
60	65	34	31	34	17	17	23	11	12	49	20	29	118	54	64
61	67	29	38	24	12	12	25	15	10	53	30	23	127	65	62
62	62	27	35	33	15	18	20	9	11	58	30	28	98	47	51
63	64	23	41	29	15	14	13	7	6	57	26	31	101	44	57
64	60	28	32	31	19	12	25	11	14	61	27	34	112	63	49
65	72	35	37	33	13	20	20	10	10	64	34	30	128	66	62
66	64	32	32	24	9	15	17	7	10	49	23	26	126	63	63
67	75	32	43	40	18	22	12	9	3	47	26	21	128	56	72
68	95	45	50	36	19	17	19	10	9	53	24	29	133	61	72
69	87	47	40	31	14	17	20	10	10	47	23	24	153	67	86
70	88	42	46	44	20	24	21	13	8	96	54	42	168	76	92
71	134	56	78	56	27	29	19	10	9	70	29	41	154	66	88
72	107	51	56	50	21	29	33	10	23	85	32	53	159	67	92
73	83	44	39	48	28	20	25	14	11	59	28	31	165	71	94
74	47	31	16	22	7	15	13	7	6	48	26	22	107	40	67
75	67	32	35	46	20	26	23	8	15	65	24	41	115	50	65
76	64	24	40	36	15	21	21	11	10	72	31	41	143	57	86
77	75	31	44	30	13	17	18	12	6	58	28	30	153	81	72
78	73	33	40	33	12	21	19	10	9	52	23	29	131	61	70
79	51	21	30	32	20	12	18	10	8	53	19	34	107	51	56
80	41	20	21	26	10	16	13	3	10	52	26	26	97	48	49
81	47	24	23	21	12	9	11	3	8	34	15	19	86	35	51
82	52	24	28	36	19	17	9	1	8	58	25	33	104	38	66
83	61	28	33	24	7	17	12	5	7	48	25	23	96	37	59
84	30	9	21	34	10	24	13	7	6	43	13	30	75	36	39
85	25	13	12	18	3	15	14	4	10	35	9	26	74	24	50
86	24	6	18	25	10	15	16	6	10	52	18	34	75	28	47
87	32	11	21	20	7	13	11	2	9	37	9	28	77	35	42
88	23	10	13	19	8	11	7	6	1	33	15	18	68	25	43
89	15	4	11	8	2	6	7	2	5	35	9	26	61	17	44
90	17	1	16	7	1	6	11	3	8	23	5	18	49	13	36
91	18	4	14	9	3	6	11	2	9	18	3	15	38	11	27
92	12	5	7	8	3	5	6	1	5	19	6	13	49	14	35
93	9	2	7	8	0	8	6	2	4	20	5	15	30	7	23
94	10	3	7	9	1	8	2	0	2	16	3	13	21	5	16
95	3	1	2	3	1	2	4	0	4	10	3	7	17	2	15
96	8	2	6	3	0	3	5	0	5	7	1	6	9	1	8
97	7	1	6	4	0	4	1	1	0	9	0	9	7	1	6
98	2	0	2	3	0	3	0	0	0	4	2	2	7	1	6
99	1	0	1	2	1	1	0	0	0	3	0	3	6	0	6
100	0	0	0	2	1	1	0	0	0	1	0	1	6	0	6
101	0	0	0	0	0	0	0	0	0	1	0	1	2	0	2
102	1	0	1	0	0	0	0	0	0	0	0	0	0	0	0
103	2	1	1	0	0	0	0	0	0	0	0	0	1	0	1
104	0	0	0	0	0	0	0	0	0	0	0	0	1	0	1
105	0	0	0	0	0	0	0	0	0	0	0	0	0	0	0
106	0	0	0	0	0	0	0	0	0	0	0	0	0	0	0
107	0	0	0	0	0	0	0	0	0	0	0	0	0	0	0
108	0	0	0	0	0	0	0	0	0	0	0	0	0	0	0
109	0	0	0	0	0	0	0	0	0	0	0	0	0	0	0
110～	0	0	0	0	0	0	0	0	0	0	0	0	0	0	0
15歳未満	536	266	270	287	154	133	82	51	31	393	197	196	1 563	794	769
15～64歳	2 747	1 401	1 346	1 388	728	660	566	293	273	2 228	1 118	1 110	6 518	3 283	3 235
65歳以上	1 622	725	897	850	355	495	457	199	258	1 476	616	860	3 126	1 311	1 815

年 齢 総 数	東区合計			福浜			平福			芳泉			浦安		
	計	男	女	計	男	女	計	男	女	計	男	女	計	男	女
	95 078	45 327	49 751	16 681	8 224	8 457	9 581	4 648	4 933	21 035	10 252	10 783	8 114	4 009	4 105
0	608	304	304	159	89	70	92	42	50	205	95	110	72	39	33
1	628	326	302	181	79	102	93	43	50	182	100	82	54	26	28
2	656	349	307	126	67	59	88	47	41	193	103	90	76	37	39
3	665	341	324	150	80	70	80	41	39	202	116	86	94	41	53
4	725	367	358	141	63	78	102	59	43	183	92	91	85	47	38
5	690	349	341	145	76	69	92	51	41	221	107	114	97	50	47
6	730	382	348	143	67	76	79	40	39	219	106	113	107	57	50
7	776	398	378	133	69	64	81	40	41	208	105	103	101	65	36
8	804	396	408	135	65	70	96	42	54	217	116	101	93	46	47
9	838	417	421	137	65	72	86	43	43	224	109	115	111	64	47
10	823	399	424	120	65	55	93	45	48	218	114	104	86	38	48
11	838	416	422	164	92	72	82	48	34	244	112	132	88	44	44
12	826	419	407	142	70	72	95	45	50	267	134	133	94	41	53
13	870	453	417	133	71	62	94	56	38	251	134	117	104	53	51
14	903	455	448	147	79	68	104	47	57	229	127	102	101	55	46
15	947	478	469	160	80	80	95	45	50	226	121	105	110	60	50
16	925	476	449	124	60	64	97	49	48	248	119	129	103	50	53
17	993	510	483	149	70	79	124	62	62	265	124	141	92	47	45
18	1 069	553	516	157	77	80	111	57	54	225	117	108	93	51	42
19	1 073	543	530	167	87	80	119	55	64	217	102	115	97	48	49
20	1 084	571	513	176	92	84	116	52	64	202	104	98	75	37	38
21	1 056	551	505	197	93	104	107	53	54	221	110	111	89	46	43
22	975	484	491	192	116	76	109	50	59	238	124	114	75	41	34
23	968	513	455	220	112	108	92	60	32	254	140	114	66	26	40
24	931	463	468	214	108	106	110	64	46	250	121	129	67	37	30
25	974	511	463	201	98	103	97	57	40	240	134	106	49	25	24
26	893	479	414	242	128	114	146	81	65	225	127	98	52	20	32
27	870	433	437	223	123	100	88	49	39	235	116	119	47	21	26
28	845	439	406	241	127	114	101	52	49	247	109	138	68	36	32
29	870	433	437	216	108	108	114	57	57	232	123	109	60	31	29
30	864	411	453	207	112	95	138	61	77	246	118	128	63	28	35
31	950	488	462	206	106	100	116	62	54	239	123	116	70	40	30
32	880	428	452	213	108	105	115	57	58	263	141	122	91	48	43
33	961	468	493	200	118	82	98	44	54	250	108	142	73	35	38
34	986	499	487	234	110	124	128	69	59	225	110	115	98	46	52
35	1 069	516	553	220	109	111	131	64	67	274	153	121	109	53	56
36	1 083	545	538	233	115	118	126	62	64	272	129	143	112	49	63
37	991	493	498	234	121	113	100	48	52	278	139	139	93	48	45
38	1 011	507	504	180	106	74	130	66	64	259	121	138	98	40	58
39	990	500	490	202	113	89	101	44	57	268	134	134	99	60	39
40	1 066	518	548	203	110	93	109	60	49	286	139	147	117	56	61
41	1 189	616	573	217	115	102	122	59	63	294	142	152	102	54	48
42	1 176	579	597	237	128	109	113	56	57	322	167	155	128	69	59
43	1 275	634	641	226	120	106	137	60	77	351	157	194	127	69	58
44	1 320	674	646	261	123	138	169	89	80	350	182	168	143	68	75
45	1 490	740	750	278	133	145	166	78	88	369	189	180	167	87	80
46	1 451	719	732	267	144	123	178	88	90	389	198	191	164	82	82
47	1 422	700	722	298	165	133	180	96	84	372	191	181	163	87	76
48	1 489	750	739	287	152	135	169	89	80	356	173	183	138	67	71
49	1 404	686	718	289	153	136	156	70	86	355	182	173	128	69	59
50	1 298	655	643	258	137	121	145	70	75	355	179	176	110	55	55
51	1 260	589	671	280	133	147	113	56	57	327	162	165	106	51	55
52	1 188	575	613	241	105	136	131	69	62	303	137	166	94	51	43
53	968	495	473	208	108	100	112	52	60	232	105	127	74	37	37
54	1 183	559	624	217	110	107	127	66	61	254	131	123	80	44	36
55	1 109	537	572	220	112	108	126	69	57	271	134	137	82	43	39

年 齡	東区合計			福浜			平福			芳泉			浦安		
	計	男	女	計	男	女	計	男	女	計	男	女	計	男	女
56	1 179	569	610	196	100	96	82	37	45	251	137	114	95	51	44
57	1 134	544	590	172	81	91	100	47	53	233	102	131	89	39	50
58	1 066	535	531	206	96	110	86	36	50	267	134	133	82	41	41
59	1 146	538	608	170	90	80	86	41	45	217	115	102	83	40	43
60	1 112	545	567	200	89	111	103	50	53	231	105	126	96	51	45
61	1 216	612	604	203	103	100	102	53	49	220	109	111	94	43	51
62	1 112	526	586	171	92	79	91	42	49	204	104	100	75	35	40
63	1 177	555	622	177	85	92	99	50	49	210	104	106	87	43	44
64	1 171	577	594	172	87	85	105	49	56	227	109	118	78	42	36
65	1 111	510	601	183	84	99	78	36	42	201	102	99	82	38	44
66	1 147	540	607	167	89	78	82	46	36	225	105	120	84	42	42
67	1 183	575	608	177	89	88	87	35	52	217	99	118	109	60	49
68	1 270	604	666	184	83	101	108	52	56	251	126	125	98	55	43
69	1 430	678	752	201	98	103	106	51	55	249	124	125	117	53	64
70	1 579	733	846	218	96	122	153	67	86	290	141	149	120	65	55
71	1 754	776	978	268	120	148	145	64	81	301	145	156	136	67	69
72	1 658	759	899	249	116	133	152	65	87	308	155	153	139	62	77
73	1 400	667	733	184	80	104	113	61	52	232	89	143	96	44	52
74	923	441	482	134	61	73	81	34	47	157	64	93	77	34	43
75	1 187	527	660	174	75	99	90	45	45	191	91	100	82	37	45
76	1 283	563	720	149	66	83	96	41	55	199	86	113	81	35	46
77	1 277	564	713	154	68	86	105	54	51	179	90	89	81	45	36
78	1 255	569	686	162	75	87	103	38	65	184	80	104	80	37	43
79	1 031	470	561	131	49	82	109	42	67	145	60	85	61	26	35
80	848	358	490	144	59	85	73	31	42	118	45	73	57	30	27
81	776	332	444	102	41	61	66	25	41	93	34	59	52	19	33
82	888	350	538	110	46	64	75	34	41	142	59	83	59	24	35
83	883	346	537	92	39	53	60	31	29	108	45	63	51	21	30
84	788	300	488	107	42	65	69	36	33	99	31	68	52	23	29
85	650	251	399	99	27	72	48	26	22	82	27	55	38	16	22
86	695	232	463	82	27	55	36	12	24	80	33	47	30	10	20
87	688	258	430	72	32	40	50	17	33	80	27	53	48	12	36
88	596	212	384	66	26	40	42	10	32	54	16	38	40	10	30
89	519	149	370	46	19	27	33	8	25	60	14	46	27	6	21
90	403	108	295	49	11	38	41	16	25	35	11	24	21	8	13
91	368	104	264	40	16	24	24	8	16	41	6	35	20	9	11
92	321	92	229	35	15	20	18	6	12	29	10	19	16	9	7
93	225	51	174	13	4	9	18	4	14	19	4	15	11	2	9
94	208	38	170	21	4	17	18	6	12	16	1	15	13	6	7
95	132	23	109	23	1	22	10	1	9	18	3	15	8	2	6
96	116	22	94	11	0	11	8	2	6	12	3	9	5	0	5
97	99	14	85	7	1	6	2	1	1	2	1	1	3	2	1
98	48	7	41	3	0	3	5	0	5	5	1	4	1	0	1
99	38	8	30	3	0	3	2	1	1	3	0	3	2	0	2
100	33	4	29	0	0	0	1	1	0	1	0	1	2	0	2
101	12	1	11	1	0	1	0	0	0	0	0	0	0	0	0
102	6	0	6	1	0	1	1	0	1	1	0	1	1	0	1
103	5	1	4	1	0	1	0	0	0	0	0	0	0	0	0
104	1	0	1	0	0	0	0	0	0	0	0	0	0	0	0
105	2	0	2	0	0	0	0	0	0	0	0	0	0	0	0
106	2	0	2	0	0	0	0	0	0	0	0	0	0	0	0
107	1	0	1	0	0	0	0	0	0	0	0	0	0	0	0
108	0	0	0	0	0	0	0	0	0	0	0	0	0	0	0
109	0	0	0	0	0	0	0	0	0	0	0	0	0	0	0
110～	0	0	0	0	0	0	0	0	0	0	0	0	0	0	0
15歳未満	11 380	5 771	5 609	2 156	1 097	1 059	1 357	689	668	3 263	1 670	1 593	1 363	703	660
15～64歳	54 859	27 319	27 540	10 662	5 468	5 194	5 916	2 952	2 964	13 345	6 654	6 691	4 751	2 397	2 354
65歳以上	28 839	12 237	16 602	3 863	1 659	2 204	2 308	1 007	1 301	4 427	1 928	2 499	2 000	909	1 091

年 齢 総 数	福 島			南 輝			芳 田			芳 明			甲 浦		
	計	男	女	計	男	女	計	男	女	計	男	女	計	男	女
	6 134	2 989	3 145	10 520	5 050	5 470	10 823	5 304	5 519	11 796	5 763	6 033	4 861	2 403	2 458
0	51	27	24	59	34	25	115	56	59	150	77	73	26	7	19
1	42	22	20	77	38	39	108	53	55	144	73	71	31	17	14
2	47	21	26	75	42	33	107	61	46	134	60	74	44	19	25
3	45	26	19	78	40	38	108	53	55	125	64	61	40	18	22
4	45	24	21	80	46	34	85	38	47	120	68	52	34	19	15
5	58	19	39	98	42	56	100	64	36	100	50	50	43	22	21
6	57	33	24	84	40	44	79	40	39	107	76	31	40	21	19
7	66	44	22	86	50	36	102	40	62	110	55	55	38	20	18
8	53	33	20	80	37	43	79	39	40	107	59	48	37	23	14
9	67	39	28	90	48	42	96	35	61	90	40	50	44	17	27
10	60	40	20	80	42	38	78	39	39	88	45	43	38	27	11
11	60	38	22	82	42	40	93	50	43	101	46	55	46	23	23
12	61	35	26	100	56	44	96	54	42	89	40	49	29	14	15
13	62	21	41	98	49	49	85	42	43	97	53	44	40	15	25
14	60	30	30	70	42	28	92	56	36	101	53	48	43	24	19
15	48	25	23	99	47	52	82	46	36	93	47	46	38	14	24
16	65	33	32	82	42	40	120	56	64	100	44	56	43	27	16
17	63	24	39	107	52	55	104	55	49	131	62	69	56	33	23
18	56	27	29	117	59	58	102	56	46	104	52	52	45	17	28
19	63	27	36	109	50	59	116	50	66	100	51	49	44	26	18
20	57	31	26	107	56	51	129	62	67	124	66	58	53	29	24
21	69	40	29	117	67	50	103	52	51	104	50	54	53	30	23
22	51	21	30	88	47	41	138	65	73	154	83	71	53	32	21
23	59	33	26	99	47	52	163	96	67	168	95	73	37	18	19
24	57	30	27	90	41	49	163	90	73	144	73	71	51	29	22
25	72	31	41	95	47	48	200	104	96	174	89	85	47	25	22
26	69	45	24	102	55	47	134	71	63	158	77	81	45	28	17
27	53	23	30	101	54	47	149	77	72	151	79	72	47	27	20
28	51	28	23	101	58	43	133	67	66	194	89	105	36	24	12
29	62	30	32	67	30	37	182	95	87	184	99	85	43	22	21
30	71	38	33	79	42	37	150	71	79	186	101	85	47	25	22
31	63	32	31	95	41	54	162	78	84	197	101	96	36	21	15
32	68	28	40	93	44	49	149	67	82	192	86	106	42	22	20
33	71	32	39	99	56	43	140	78	62	185	97	88	53	22	31
34	61	25	36	119	56	63	135	66	69	184	88	96	56	33	23
35	79	45	34	105	61	44	119	53	66	192	87	105	42	21	21
36	54	24	30	118	54	64	121	61	60	175	92	83	63	34	29
37	65	37	28	110	58	52	149	89	60	206	105	101	58	32	26
38	68	37	31	114	60	54	150	75	75	151	83	68	66	35	31
39	81	46	35	104	49	55	156	85	71	172	75	97	76	44	32
40	80	42	38	105	52	53	151	75	76	164	84	80	48	24	24
41	74	46	28	117	63	54	146	77	69	156	83	73	49	25	24
42	90	46	44	132	67	65	156	73	83	183	95	88	83	40	43
43	75	36	39	110	57	53	180	94	86	191	94	97	54	29	25
44	73	39	34	144	66	78	167	86	81	202	106	96	66	35	31
45	97	50	47	147	77	70	161	73	88	221	117	104	75	37	38
46	99	43	56	173	82	91	176	99	77	202	100	102	75	38	37
47	112	54	58	166	81	85	198	101	97	204	100	104	88	45	43
48	131	59	72	187	88	99	177	85	92	191	111	80	83	51	32
49	93	53	40	159	81	78	195	94	101	179	86	93	73	34	39
50	87	39	48	134	76	58	154	78	76	178	85	93	70	39	31
51	98	55	43	161	71	90	171	83	88	162	80	82	64	25	39
52	83	42	41	141	73	68	156	73	83	153	82	71	62	30	32
53	77	36	41	114	54	60	148	67	81	131	60	71	59	24	35
54	91	46	45	114	58	56	128	65	63	133	69	64	40	18	22
55	77	42	35	133	63	70	166	85	81	139	75	64	72	40	32

年 齡	福島			南輝			芳田			芳明			甲浦		
	計	男	女	計	男	女	計	男	女	計	男	女	計	男	女
56	84	44	40	115	51	64	138	69	69	133	59	74	57	32	25
57	64	30	34	117	64	53	140	66	74	123	62	61	62	34	28
58	79	40	39	117	68	49	131	63	68	133	58	75	56	22	34
59	69	40	29	124	60	64	129	68	61	104	52	52	45	27	18
60	50	26	24	102	50	52	112	48	64	128	59	69	63	29	34
61	67	40	27	107	54	53	119	69	50	124	61	63	47	21	26
62	63	31	32	91	40	51	108	56	52	112	59	53	59	25	34
63	53	27	26	112	59	53	100	51	49	99	49	50	68	39	29
64	72	38	34	114	59	55	121	60	61	103	55	48	66	27	39
65	71	35	36	110	59	51	111	60	51	103	49	54	55	25	30
66	68	34	34	117	42	75	115	55	60	108	47	61	59	32	27
67	89	37	52	119	51	68	117	61	56	96	50	46	58	32	26
68	65	30	35	135	61	74	100	48	52	124	51	73	90	44	46
69	76	40	36	141	65	76	89	43	46	106	53	53	69	31	38
70	111	60	51	174	85	89	135	73	62	145	69	76	98	47	51
71	85	33	52	205	87	118	118	54	64	141	69	72	96	49	47
72	80	43	37	224	100	124	153	65	88	133	61	72	101	56	45
73	87	38	49	151	75	76	118	57	61	124	58	66	67	30	37
74	59	27	32	130	59	71	72	35	37	78	39	39	44	22	22
75	70	28	42	172	77	95	74	32	42	108	46	62	55	27	28
76	63	23	40	147	61	86	88	43	45	101	39	62	70	37	33
77	76	19	57	158	67	91	91	31	60	99	39	60	50	24	26
78	69	29	40	174	81	93	107	42	65	104	41	63	65	24	41
79	73	32	41	137	57	80	81	33	48	91	33	58	50	22	28
80	53	19	34	117	44	73	74	31	43	83	40	43	35	17	18
81	49	24	25	115	39	76	61	24	37	72	29	43	37	13	24
82	52	23	29	132	57	75	82	35	47	75	31	44	39	13	26
83	52	16	36	124	57	67	62	19	43	75	31	44	46	20	26
84	49	16	33	114	58	56	47	18	29	61	28	33	38	13	25
85	47	18	29	96	36	60	45	19	26	45	16	29	36	14	22
86	39	17	22	88	41	47	48	18	30	38	13	25	30	11	19
87	42	14	28	80	31	49	41	16	25	51	14	37	35	9	26
88	38	17	21	75	36	39	38	11	27	42	14	28	23	6	17
89	21	5	16	74	30	44	24	9	15	42	8	34	28	10	18
90	18	5	13	50	17	33	25	7	18	32	10	22	27	11	16
91	17	8	9	41	13	28	19	5	14	17	2	15	16	7	9
92	13	3	10	23	9	14	13	4	9	17	3	14	12	4	8
93	9	3	6	25	4	21	22	4	18	13	3	10	15	4	11
94	14	2	12	24	6	18	7	2	5	11	2	9	6	0	6
95	8	1	7	14	3	11	12	1	11	10	1	9	5	1	4
96	6	0	6	15	2	13	12	4	8	3	0	3	3	0	3
97	6	0	6	8	2	6	7	1	6	6	1	5	4	0	4
98	3	1	2	8	2	6	5	0	5	2	1	1	4	1	3
99	2	0	2	3	0	3	2	0	2	4	0	4	3	0	3
100	2	1	1	4	0	4	1	0	1	1	1	0	2	0	2
101	1	0	1	2	0	2	4	0	4	0	0	0	1	1	0
102	1	0	1	2	1	1	3	1	2	1	0	1	1	0	1
103	0	0	0	1	0	1	0	0	0	0	0	0	0	0	0
104	0	0	0	1	0	1	0	0	0	0	0	0	0	0	0
105	2	0	2	0	0	0	0	0	0	0	0	0	1	0	1
106	0	0	0	0	0	0	0	0	0	0	0	0	0	0	0
107	0	0	0	0	0	0	0	0	0	0	0	0	0	0	0
108	0	0	0	0	0	0	0	0	0	0	0	0	0	0	0
109	0	0	0	0	0	0	0	0	0	0	0	0	0	0	0
110～	0	0	0	0	0	0	0	0	0	0	0	0	0	0	0
15歳未満	834	452	382	1 237	648	589	1 423	720	703	1 663	859	804	573	286	287
15～64歳	3 614	1 836	1 778	5 753	2 887	2 866	7 177	3 623	3 554	7 771	3 912	3 859	2 814	1 460	1 354
65歳以上	1 686	701	985	3 530	1 515	2 015	2 223	961	1 262	2 362	992	1 370	1 474	657	817

年 齢 総 数	小 串			妹 尾			箕 島			福 田			興 除		
	計	男	女	計	男	女	計	男	女	計	男	女	計	男	女
	1 280	612	668	9 087	4 339	4 748	4 583	2 244	2 339	12 216	5 951	6 265	4 602	2 221	2 381
0	1	1	0	60	32	28	40	18	22	106	47	59	36	17	19
1	3	0	3	67	35	32	48	28	20	123	63	60	31	16	15
2	0	0	0	62	28	34	69	32	37	124	60	64	29	16	13
3	5	2	3	82	43	39	54	29	25	121	60	61	45	24	21
4	3	3	0	70	39	31	79	44	35	133	65	68	35	19	16
5	4	3	1	73	34	39	55	29	26	123	70	53	53	30	23
6	5	2	3	65	35	30	47	24	23	129	71	58	41	23	18
7	3	1	2	88	43	45	58	30	28	151	75	76	49	25	24
8	5	4	1	81	40	41	60	34	26	129	71	58	40	24	16
9	7	1	6	82	43	39	56	31	25	141	74	67	49	24	25
10	4	2	2	74	33	41	45	22	23	148	61	87	46	21	25
11	5	2	3	83	47	36	47	19	28	130	64	66	39	16	23
12	8	1	7	85	38	47	39	17	22	139	80	59	36	19	17
13	6	4	2	84	43	41	37	18	19	142	70	72	29	15	14
14	3	2	1	90	44	46	39	19	20	119	60	59	38	20	18
15	6	2	4	84	52	32	29	18	11	112	66	46	38	21	17
16	9	5	4	74	35	39	38	23	15	127	69	58	47	22	25
17	7	1	6	74	37	37	28	14	14	144	78	66	46	28	18
18	6	4	2	76	36	40	45	23	22	140	73	67	50	21	29
19	14	10	4	76	37	39	32	20	12	131	64	67	43	21	22
20	9	8	1	72	36	36	47	29	18	120	67	53	45	22	23
21	13	9	4	80	44	36	39	17	22	124	66	58	43	21	22
22	12	6	6	89	44	45	33	17	16	100	53	47	53	30	23
23	5	3	2	93	41	52	43	19	24	110	59	51	38	19	19
24	3	2	1	96	47	49	50	25	25	120	55	65	34	15	19
25	7	5	2	75	39	36	45	24	21	91	49	42	35	22	13
26	5	3	2	92	52	40	31	15	16	125	64	61	31	20	11
27	13	5	8	84	40	44	35	21	14	85	38	47	42	24	18
28	3	1	2	59	28	31	44	19	25	115	71	44	27	14	13
29	7	3	4	103	45	58	40	17	23	124	66	58	50	25	25
30	3	2	1	93	47	46	52	26	26	130	65	65	39	17	22
31	4	1	3	81	27	54	56	29	27	135	69	66	47	23	24
32	8	3	5	100	50	50	65	34	31	123	66	57	49	27	22
33	7	5	2	101	51	50	64	30	34	148	60	88	58	21	37
34	4	1	3	102	62	40	56	28	28	146	64	82	52	27	25
35	12	7	5	112	52	60	69	26	43	123	66	57	52	25	27
36	7	5	2	111	52	59	71	40	31	163	81	82	51	22	29
37	14	9	5	124	71	53	70	32	38	161	79	82	45	25	20
38	12	6	6	90	41	49	72	36	36	170	92	78	48	30	18
39	9	5	4	122	70	52	58	26	32	168	83	85	43	19	24
40	12	8	4	116	58	58	66	34	32	193	103	90	62	33	29
41	16	10	6	131	69	62	63	28	35	206	108	98	50	21	29
42	14	4	10	115	56	59	63	42	21	159	70	89	56	27	29
43	12	9	3	138	77	61	63	34	29	212	98	114	59	33	26
44	23	12	11	137	63	74	66	40	26	233	111	122	55	34	21
45	19	8	11	137	77	60	68	33	35	199	95	104	70	36	34
46	24	13	11	146	69	77	60	29	31	217	115	102	71	34	37
47	14	7	7	130	61	69	80	37	43	213	105	108	59	28	31
48	12	9	3	105	53	52	54	25	29	186	94	92	56	35	21
49	15	8	7	123	64	59	67	32	35	166	75	91	62	33	29
50	12	5	7	108	57	51	58	35	23	158	89	69	70	32	38
51	14	8	6	108	58	50	47	22	25	150	67	83	54	20	34
52	9	5	4	128	59	69	48	24	24	129	79	50	63	33	30
53	19	9	10	81	35	46	51	27	24	124	64	60	71	32	39
54	15	8	7	100	50	50	49	27	22	120	64	56	60	27	33
55	13	5	8	116	58	58	54	33	21	146	75	71	87	45	42

年 齡	小串			妹尾			箕島			福田			興除		
	計	男	女	計	男	女	計	男	女	計	男	女	計	男	女
56	19	11	8	111	46	65	44	21	23	120	49	71	43	21	22
57	18	7	11	99	50	49	42	21	21	126	74	52	59	25	34
58	9	5	4	102	52	50	48	19	29	132	59	73	58	26	32
59	24	12	12	101	53	48	43	17	26	139	62	77	61	33	28
60	19	11	8	105	48	57	61	35	26	141	69	72	57	28	29
61	23	12	11	115	55	60	51	26	25	120	58	62	65	31	34
62	15	5	10	132	59	73	50	25	25	131	69	62	61	35	26
63	18	9	9	110	55	55	51	25	26	126	51	75	56	26	30
64	23	7	16	105	48	57	52	24	28	148	73	75	72	31	41
65	14	9	5	127	62	65	38	21	17	130	60	70	68	37	31
66	14	8	6	133	70	63	54	21	33	139	67	72	49	20	29
67	20	11	9	137	67	70	65	31	34	138	63	75	73	33	40
68	24	11	13	142	66	76	55	31	24	172	90	82	65	34	31
69	32	23	9	183	80	103	48	21	27	184	75	109	77	40	37
70	40	13	27	182	82	100	72	32	40	211	93	118	87	51	36
71	32	15	17	167	76	91	66	31	35	206	93	113	85	33	52
72	21	13	8	167	78	89	78	35	43	212	93	119	86	46	40
73	39	18	21	131	68	63	59	31	28	171	88	83	52	29	23
74	13	5	8	101	52	49	47	23	24	120	54	66	43	16	27
75	21	14	7	95	51	44	39	21	18	123	64	59	52	28	24
76	21	6	15	106	51	55	50	21	29	119	57	62	51	18	33
77	27	11	16	115	49	66	49	30	19	122	50	72	58	22	36
78	25	10	15	108	50	58	59	24	35	109	48	61	62	32	30
79	21	13	8	87	32	55	42	24	18	105	61	44	40	15	25
80	22	8	14	79	37	42	41	16	25	72	28	44	39	15	24
81	14	6	8	67	32	35	28	8	20	65	28	37	39	23	16
82	29	10	19	74	32	42	32	10	22	72	23	49	43	10	33
83	12	4	8	64	15	49	38	14	24	88	33	55	42	16	26
84	23	7	16	60	22	38	28	15	13	72	30	42	47	18	29
85	11	3	8	58	16	42	31	12	19	62	21	41	29	11	18
86	11	3	8	48	15	33	23	10	13	57	21	36	28	7	21
87	31	12	19	82	33	49	27	9	18	46	22	24	27	7	20
88	12	5	7	46	13	33	27	7	20	41	13	28	20	8	12
89	10	4	6	49	14	35	21	9	12	37	10	27	21	8	13
90	14	6	8	24	5	19	18	4	14	25	5	20	17	3	14
91	11	6	5	31	6	25	13	1	12	28	6	22	17	4	13
92	14	4	10	25	5	20	11	4	7	22	7	15	7	1	6
93	6	2	4	25	6	19	13	6	7	21	9	12	10	3	7
94	4	1	3	20	5	15	7	1	6	11	1	10	12	4	8
95	8	3	5	13	5	8	10	2	8	14	2	12	4	0	4
96	3	0	3	7	0	7	3	1	2	13	1	12	0	0	0
97	3	0	3	11	1	10	2	0	2	7	3	4	3	0	3
98	1	0	1	6	0	6	3	1	2	5	0	5	4	0	4
99	2	1	1	0	0	0	1	0	1	6	0	6	2	0	2
100	2	1	1	6	0	6	1	0	1	1	1	0	2	0	2
101	1	0	1	1	0	1	0	0	0	3	1	2	0	0	0
102	0	0	0	2	0	2	0	0	0	0	0	0	1	0	1
103	0	0	0	0	0	0	0	0	0	0	0	0	0	0	0
104	0	0	0	0	0	0	0	0	0	0	0	0	0	0	0
105	0	0	0	0	0	0	0	0	0	0	0	0	1	0	1
106	0	0	0	0	0	0	0	0	0	0	0	0	0	0	0
107	0	0	0	0	0	0	0	0	0	0	0	0	0	0	0
108	0	0	0	0	0	0	0	0	0	0	0	0	0	0	0
109	0	0	0	0	0	0	0	0	0	0	0	0	0	0	0
110～	0	0	0	0	0	0	0	0	0	0	0	0	0	0	0
15歳未満	62	28	34	1 146	577	569	773	394	379	1 958	991	967	596	309	287
15～64歳	610	318	292	5 162	2 566	2 596	2 611	1 323	1 288	7 229	3 639	3 590	2 643	1 320	1 323
65歳以上	608	266	342	2 779	1 196	1 583	1 199	527	672	3 029	1 321	1 708	1 363	592	771

年 齢	曾根			東畦			第一藤田			第二藤田			第三藤田		
	計	男	女	計	男	女	計	男	女	計	男	女	計	男	女
総 数	2 142	1 053	1 089	7 451	3 476	3 975	3 721	1 800	1 921	6 755	3 317	3 438	2 775	1 360	1 415
0	8	4	4	41	20	21	21	9	12	47	26	21	9	7	2
1	17	10	7	62	30	32	22	14	8	35	19	16	20	7	13
2	20	7	13	62	31	31	30	14	16	61	29	32	22	10	12
3	17	8	9	47	23	24	31	13	18	44	21	23	21	14	7
4	24	14	10	62	29	33	35	17	18	60	37	23	28	12	16
5	21	9	12	59	23	36	42	21	21	61	31	30	21	14	7
6	23	12	11	64	27	37	38	22	16	55	36	19	27	15	12
7	26	12	14	65	31	34	35	17	18	68	27	41	27	14	13
8	27	14	13	68	31	37	48	27	21	68	23	45	23	10	13
9	33	20	13	55	27	28	40	19	21	52	21	31	22	9	13
10	25	13	12	63	28	35	47	27	20	57	37	20	35	19	16
11	21	12	9	83	43	40	48	25	23	49	26	23	29	18	11
12	26	8	18	59	30	29	41	24	17	75	49	26	26	11	15
13	22	17	5	70	43	27	42	25	17	58	25	33	23	12	11
14	26	14	12	58	38	20	48	23	25	68	36	32	24	13	11
15	31	15	16	73	35	38	43	24	19	67	41	26	22	11	11
16	26	13	13	89	53	36	39	9	30	65	32	33	32	20	12
17	28	18	10	86	38	48	36	15	21	71	45	26	27	17	10
18	25	13	12	73	36	37	45	21	24	66	33	33	28	15	13
19	23	13	10	72	42	30	28	17	11	80	48	32	20	10	10
20	15	9	6	70	33	37	47	23	24	62	34	28	36	24	12
21	14	7	7	72	35	37	36	15	21	65	33	32	25	14	11
22	13	7	6	62	37	25	31	15	16	66	32	34	21	11	10
23	10	7	3	88	36	52	30	13	17	62	31	31	23	19	4
24	16	7	9	62	24	38	19	12	7	57	30	27	24	15	9
25	14	8	6	80	36	44	32	19	13	50	21	29	14	9	5
26	9	6	3	70	32	38	20	10	10	52	25	27	19	8	11
27	18	9	9	56	24	32	21	8	13	63	31	32	20	10	10
28	13	5	8	61	31	30	26	14	12	67	36	31	23	14	9
29	12	7	5	65	33	32	17	9	8	78	44	34	24	14	10
30	14	5	9	58	27	31	20	7	13	62	35	27	28	16	12
31	29	17	12	52	27	25	34	18	16	62	35	27	27	17	10
32	18	7	11	63	29	34	25	15	10	66	34	32	25	13	12
33	21	13	8	66	26	40	37	19	18	59	31	28	26	16	10
34	25	14	11	90	45	45	49	21	28	90	38	52	35	15	20
35	26	9	17	78	36	42	46	22	24	80	42	38	26	17	9
36	27	19	8	86	43	43	49	22	27	77	33	44	33	18	15
37	31	16	15	78	36	42	45	25	20	90	50	40	44	19	25
38	30	14	16	92	43	49	49	23	26	75	38	37	21	10	11
39	28	14	14	83	42	41	58	35	23	72	35	37	43	18	25
40	31	16	15	58	24	34	50	21	29	90	50	40	39	17	22
41	23	9	14	99	48	51	68	39	29	86	34	52	47	22	25
42	22	11	11	111	53	58	44	23	21	99	45	54	34	19	15
43	26	16	10	87	48	39	60	26	34	91	53	38	46	23	23
44	22	10	12	107	55	52	70	28	42	100	57	43	50	22	28
45	31	14	17	115	51	64	68	33	35	103	52	51	35	14	21
46	32	16	16	108	46	62	62	41	21	129	57	72	34	21	13
47	35	20	15	108	45	63	60	39	21	118	59	59	33	13	20
48	38	27	11	135	69	66	58	33	25	119	62	57	26	12	14
49	29	15	14	111	57	54	50	28	22	94	53	41	37	24	13
50	26	16	10	105	50	55	44	22	22	90	49	41	33	16	17
51	18	6	12	100	44	56	52	22	30	90	42	48	30	13	17
52	33	13	20	107	50	57	32	20	12	88	40	48	17	8	9
53	20	11	9	80	39	41	34	17	17	64	28	36	25	11	14
54	18	10	8	82	32	50	39	20	19	83	44	39	30	10	20
55	29	14	15	113	43	70	48	23	25	82	44	38	41	22	19

年 齡	曾根			東畦			第一藤田			第二藤田			第三藤田		
	計	男	女	計	男	女	計	男	女	計	男	女	計	男	女
56	23	15	8	110	50	60	36	16	20	63	31	32	33	19	14
57	21	11	10	117	55	62	30	15	15	82	41	41	28	13	15
58	19	11	8	110	58	52	31	16	15	68	25	43	29	13	16
59	26	11	15	89	47	42	36	15	21	82	38	44	38	18	20
60	18	6	12	97	47	50	40	16	24	83	45	38	38	14	24
61	24	6	18	107	62	45	42	23	19	76	33	43	51	23	28
62	25	12	13	97	40	57	46	24	22	86	40	46	46	25	21
63	25	15	10	110	56	54	38	14	24	77	48	29	37	18	19
64	36	19	17	100	51	49	57	19	38	77	42	35	45	24	21
65	26	13	13	96	51	45	33	17	16	104	50	54	51	33	18
66	32	23	9	106	48	58	37	18	19	82	48	34	47	22	25
67	29	13	16	92	40	52	46	25	21	86	38	48	45	22	23
68	19	7	12	100	45	55	58	24	34	114	58	56	45	27	18
69	27	15	12	126	63	63	70	29	41	104	51	53	45	25	20
70	31	10	21	147	56	91	75	32	43	111	55	56	52	25	27
71	32	17	15	120	54	66	75	43	32	126	57	69	45	25	20
72	37	14	23	145	73	72	67	35	32	116	60	56	45	15	30
73	32	17	15	105	50	55	56	25	31	91	48	43	33	18	15
74	17	6	11	80	37	43	29	13	16	67	33	34	27	10	17
75	30	14	16	97	47	50	49	26	23	80	35	45	20	12	8
76	21	6	15	93	45	48	47	17	30	93	35	58	26	12	14
77	22	8	14	94	44	50	47	26	21	74	30	44	22	8	14
78	33	21	12	79	44	35	35	17	18	88	38	50	37	16	21
79	22	9	13	68	27	41	34	15	19	67	31	36	17	6	11
80	17	7	10	58	23	35	30	12	18	61	17	44	15	8	7
81	10	5	5	47	20	27	33	17	16	66	36	30	20	7	13
82	19	9	10	50	25	25	42	17	25	53	20	33	23	10	13
83	26	9	17	49	19	30	31	10	21	56	25	31	24	11	13
84	26	10	16	55	17	38	26	10	16	53	23	30	30	13	17
85	12	4	8	45	15	30	21	10	11	49	19	30	23	7	16
86	18	7	11	46	11	35	12	5	7	33	13	20	20	4	16
87	9	5	4	41	18	23	18	6	12	30	11	19	24	8	16
88	15	5	10	40	12	28	16	3	13	24	7	17	21	6	15
89	19	5	14	33	10	23	14	4	10	36	8	28	16	4	12
90	15	8	7	20	7	13	20	9	11	23	8	15	16	4	12
91	6	2	4	28	4	24	14	4	10	29	7	22	10	3	7
92	10	2	8	17	6	11	11	3	8	14	4	10	11	1	10
93	6	0	6	19	5	14	7	0	7	14	5	9	11	4	7
94	4	1	3	12	2	10	6	3	3	9	1	8	7	2	5
95	5	1	4	10	2	8	5	1	4	4	2	2	5	1	4
96	2	0	2	5	1	4	3	1	2	3	0	3	4	0	4
97	4	2	2	6	0	6	3	0	3	2	0	2	5	0	5
98	3	1	2	5	1	4	3	2	1	3	1	2	3	1	2
99	1	0	1	2	0	2	0	0	0	3	0	3	1	0	1
100	2	0	2	6	0	6	0	0	0	2	0	2	2	1	1
101	1	1	0	1	0	1	0	0	0	1	0	1	0	0	0
102	0	0	0	0	0	0	2	0	2	2	1	1	1	0	1
103	0	0	0	2	1	1	0	0	0	0	0	0	1	0	1
104	0	0	0	0	0	0	1	0	1	0	0	0	0	0	0
105	0	0	0	0	0	0	0	0	0	0	0	0	0	0	0
106	0	0	0	0	0	0	0	0	0	0	0	0	0	0	0
107	0	0	0	0	0	0	0	0	0	0	0	0	0	0	0
108	0	0	0	0	0	0	0	0	0	0	0	0	0	0	0
109	0	0	0	0	0	0	0	0	0	0	0	0	0	0	0
110～	0	0	0	0	0	0	0	0	0	0	0	0	0	0	0
15歳未満	336	174	162	918	454	464	568	297	271	858	443	415	357	185	172
15～64歳	1 166	602	564	4 388	2 099	2 289	2 077	1 024	1 053	3 924	1 999	1 925	1 568	804	764
65歳以上	640	277	363	2 145	923	1 222	1 076	479	597	1 973	875	1 098	850	371	479

年 齢	灘崎			迫川			七区			彦崎			南区合計		
	計	男	女	計	男	女	計	男	女	計	男	女	計	男	女
総 数	4 931	2 366	2 565	1 818	856	962	3 211	1 547	1 664	5 408	2 631	2 777	169 525	82 415	87 110
0	25	16	9	13	6	7	10	8	2	35	20	15	1 381	697	684
1	25	8	17	12	5	7	11	6	5	35	20	15	1 423	712	711
2	30	16	14	15	6	9	19	6	13	35	18	17	1 468	730	738
3	29	16	13	12	7	5	13	7	6	38	18	20	1 481	764	717
4	31	11	20	17	6	11	24	13	11	34	20	14	1 510	785	725
5	33	19	14	17	8	9	18	8	10	38	18	20	1 572	798	774
6	41	25	16	15	4	11	12	4	8	41	18	23	1 518	798	720
7	48	21	27	16	11	5	19	10	9	29	15	14	1 607	820	787
8	44	29	15	12	8	4	24	16	8	48	14	34	1 574	805	769
9	57	32	25	13	6	7	30	17	13	39	22	17	1 621	806	815
10	48	25	23	17	11	6	15	11	4	49	24	25	1 534	789	745
11	36	20	16	8	3	5	23	13	10	42	17	25	1 603	820	783
12	58	25	33	15	12	3	22	9	13	62	35	27	1 664	847	817
13	41	27	14	6	2	4	27	13	14	63	28	35	1 614	836	778
14	43	24	19	15	7	8	25	13	12	66	39	27	1 609	865	744
15	32	18	14	12	7	5	31	15	16	63	36	27	1 594	846	748
16	44	23	21	10	6	4	25	18	7	59	37	22	1 666	845	821
17	39	18	21	17	13	4	22	11	11	58	24	34	1 774	886	888
18	44	19	25	10	6	4	29	19	10	58	26	32	1 705	858	847
19	47	23	24	18	9	9	16	8	8	75	37	38	1 707	855	852
20	53	22	31	13	7	6	33	16	17	62	32	30	1 723	891	832
21	48	27	21	15	5	10	28	16	12	70	40	30	1 732	890	842
22	39	20	19	21	13	8	21	9	12	63	39	24	1 722	912	810
23	52	27	25	9	3	6	17	6	11	58	30	28	1 796	940	856
24	52	25	27	11	6	5	26	14	12	54	28	26	1 770	898	872
25	30	14	16	20	12	8	27	13	14	64	28	36	1 759	909	850
26	39	23	16	17	7	10	20	12	8	54	31	23	1 757	940	817
27	36	18	18	18	8	10	22	13	9	57	33	24	1 664	851	813
28	33	17	16	18	7	11	22	5	17	46	28	18	1 729	880	849
29	38	17	21	24	12	12	21	13	8	36	17	19	1 799	917	882
30	42	17	25	13	7	6	22	14	8	44	17	27	1 807	898	909
31	32	11	21	18	8	10	33	15	18	44	22	22	1 838	923	915
32	29	17	12	17	5	12	29	15	14	55	23	32	1 898	939	959
33	41	19	22	22	11	11	31	19	12	47	24	23	1 897	935	962
34	36	12	24	17	6	11	29	16	13	55	27	28	2 026	979	1 047
35	41	23	18	18	11	7	50	19	31	60	38	22	2 064	1 039	1 025
36	47	25	22	21	8	13	32	16	16	68	33	35	2 117	1 037	1 080
37	60	32	28	15	5	10	37	20	17	54	26	28	2 161	1 122	1 039
38	51	22	29	16	9	7	39	21	18	51	24	27	2 032	1 032	1 000
39	63	35	28	25	15	10	41	19	22	75	35	40	2 147	1 101	1 046
40	54	21	33	25	12	13	35	17	18	70	34	36	2 164	1 090	1 074
41	66	40	26	33	14	19	29	13	16	66	32	34	2 260	1 151	1 109
42	62	30	32	19	6	13	35	20	15	73	32	41	2 350	1 179	1 171
43	71	40	31	17	9	8	25	15	10	86	42	44	2 444	1 239	1 205
44	55	30	25	21	11	10	37	20	17	83	46	37	2 634	1 333	1 301
45	75	34	41	18	7	11	24	9	15	80	32	48	2 723	1 336	1 387
46	85	37	48	27	15	12	35	18	17	91	49	42	2 844	1 434	1 410
47	69	36	33	22	10	12	32	17	15	122	58	64	2 876	1 455	1 421
48	68	38	30	24	14	10	36	18	18	91	50	41	2 727	1 414	1 313
49	81	39	42	19	9	10	32	19	13	102	54	48	2 615	1 332	1 283
50	55	32	23	23	13	10	37	19	18	85	46	39	2 395	1 239	1 156
51	62	27	35	28	12	16	32	16	16	84	42	42	2 351	1 115	1 236
52	68	31	37	11	4	7	27	11	16	96	46	50	2 220	1 085	1 135
53	59	26	33	16	6	10	27	13	14	79	42	37	1 905	903	1 002
54	51	22	29	25	12	13	29	13	16	60	30	30	1 945	976	969
55	66	32	34	17	7	10	35	12	23	66	32	34	2 199	1 108	1 091

年 齡	灘崎			迫川			七区			彦崎			南区合計		
	計	男	女	計	男	女	計	男	女	計	男	女	計	男	女
56	75	43	32	12	7	5	40	16	24	70	43	27	1 950	968	982
57	53	28	25	20	10	10	47	19	28	47	21	26	1 889	915	974
58	75	31	44	15	8	7	43	17	26	68	41	27	1 964	939	1 025
59	72	42	30	20	8	12	60	25	35	46	14	32	1 864	928	936
60	61	33	28	28	15	13	57	25	32	55	29	26	1 945	928	1 017
61	66	30	36	24	11	13	52	19	33	49	20	29	1 948	962	986
62	66	34	32	23	12	11	54	22	32	51	24	27	1 857	910	947
63	53	27	26	25	14	11	67	35	32	59	28	31	1 857	928	929
64	73	33	40	33	18	15	82	41	41	42	21	21	2 003	977	1 026
65	70	41	29	28	12	16	76	33	43	62	26	36	1 917	953	964
66	68	34	34	18	7	11	81	44	37	74	38	36	1 959	960	999
67	68	38	30	24	12	12	72	43	29	60	26	34	2 024	976	1 048
68	86	38	48	28	16	12	83	42	41	60	29	31	2 206	1 068	1 138
69	77	43	34	32	19	13	60	30	30	81	39	42	2 300	1 111	1 189
70	88	39	49	38	17	21	71	37	34	107	54	53	2 756	1 299	1 457
71	104	43	61	45	22	23	71	34	37	104	48	56	2 773	1 279	1 494
72	100	36	64	37	19	18	60	32	28	104	46	58	2 814	1 318	1 496
73	74	32	42	36	15	21	48	31	17	67	40	27	2 166	1 042	1 124
74	59	32	27	17	8	9	30	15	15	49	24	25	1 531	703	828
75	74	36	38	27	11	16	41	19	22	76	34	42	1 840	870	970
76	71	41	30	36	15	21	43	24	19	75	29	46	1 846	808	1 038
77	68	28	40	32	15	17	38	16	22	54	21	33	1 815	795	1 020
78	65	33	32	30	13	17	35	22	13	51	26	25	1 864	841	1 023
79	63	25	38	21	9	12	30	11	19	49	21	28	1 544	653	891
80	42	10	32	10	7	3	27	13	14	42	19	23	1 309	536	773
81	31	15	16	18	9	9	23	8	15	55	23	32	1 163	485	678
82	44	15	29	16	7	9	32	10	22	53	24	29	1 348	544	804
83	45	16	29	24	9	15	30	10	20	26	7	19	1 225	477	748
84	46	26	20	15	6	9	31	16	15	36	12	24	1 184	490	694
85	33	12	21	14	3	11	26	5	21	29	12	17	979	349	630
86	27	6	21	16	7	9	25	8	17	33	15	18	868	314	554
87	49	21	28	13	6	7	32	12	20	16	4	12	944	346	598
88	35	10	25	19	4	15	25	10	15	26	12	14	785	261	524
89	23	7	16	14	5	9	32	14	18	21	7	14	701	218	483
90	31	10	21	8	3	5	22	8	14	18	5	13	569	181	388
91	20	5	15	11	4	7	18	6	12	19	8	11	490	140	350
92	14	6	8	6	1	5	9	3	6	15	5	10	362	115	247
93	17	4	13	5	1	4	9	1	8	11	1	10	319	79	240
94	19	6	13	5	1	4	5	2	3	11	2	9	262	61	201
95	4	1	3	2	0	2	8	1	7	3	1	2	203	36	167
96	7	2	5	1	0	1	9	1	8	2	0	2	137	18	119
97	5	1	4	3	0	3	2	0	2	3	1	2	104	17	87
98	1	0	1	1	1	0	1	1	0	6	0	6	81	15	66
99	2	0	2	0	0	0	1	0	1	1	1	0	46	3	43
100	1	0	1	1	0	1	0	0	0	2	2	0	42	8	34
101	1	0	1	3	0	3	0	0	0	2	0	2	23	3	20
102	1	0	1	1	0	1	0	0	0	0	0	0	22	3	19
103	0	0	0	0	0	0	1	0	1	0	0	0	6	1	5
104	0	0	0	0	0	0	0	0	0	0	0	0	2	0	2
105	0	0	0	0	0	0	0	0	0	0	0	0	4	0	4
106	0	0	0	0	0	0	0	0	0	0	0	0	0	0	0
107	0	0	0	0	0	0	0	0	0	0	0	0	0	0	0
108	0	0	0	0	0	0	0	0	0	0	0	0	0	0	0
109	0	0	0	0	0	0	0	0	0	0	0	0	0	0	0
110～	0	0	0	0	0	0	0	0	0	0	0	0	0	0	0
15歳未満	589	314	275	203	102	101	292	154	138	654	326	328	23 179	11 872	11 307
15～64歳	2 709	1 340	1 369	960	470	490	1 712	831	881	3 251	1 643	1 608	101 813	51 167	50 646
65歳以上	1 633	712	921	655	284	371	1 207	562	645	1 503	662	841	44 533	19 376	25 157

年 齡	市合計			計	男	女	計	男	女	計	男	女	計	男	女
	計	男	女												
総 数	707 981	340 694	367 287												
0	5 579	2 808	2 771												
1	5 828	2 965	2 863												
2	6 087	3 074	3 013												
3	5 994	3 082	2 912												
4	6 227	3 202	3 025												
5	6 347	3 315	3 032												
6	6 352	3 291	3 061												
7	6 422	3 286	3 136												
8	6 416	3 315	3 101												
9	6 548	3 304	3 244												
10	6 464	3 275	3 189												
11	6 585	3 364	3 221												
12	6 632	3 464	3 168												
13	6 564	3 407	3 157												
14	6 420	3 291	3 129												
15	6 567	3 376	3 191												
16	6 687	3 424	3 263												
17	6 944	3 530	3 414												
18	7 104	3 564	3 540												
19	7 515	3 844	3 671												
20	7 547	3 842	3 705												
21	7 920	4 062	3 858												
22	7 838	3 923	3 915												
23	7 921	4 005	3 916												
24	7 810	3 963	3 847												
25	7 890	4 013	3 877												
26	7 699	3 939	3 760												
27	7 544	3 748	3 796												
28	7 493	3 838	3 655												
29	7 651	3 815	3 836												
30	7 451	3 676	3 775												
31	7 835	3 933	3 902												
32	7 947	3 935	4 012												
33	8 044	3 979	4 065												
34	8 426	4 197	4 229												
35	8 768	4 341	4 427												
36	8 949	4 411	4 538												
37	8 702	4 355	4 347												
38	8 698	4 360	4 338												
39	8 823	4 432	4 391												
40	9 147	4 488	4 659												
41	9 586	4 866	4 720												
42	9 859	4 947	4 912												
43	10 092	5 046	5 046												
44	10 894	5 425	5 469												
45	11 378	5 662	5 716												
46	11 695	5 757	5 938												
47	11 611	5 832	5 779												
48	11 272	5 685	5 587												
49	10 751	5 357	5 394												
50	10 042	5 030	5 012												
51	9 757	4 701	5 056												
52	9 270	4 566	4 704												
53	7 827	3 810	4 017												
54	8 576	4 210	4 366												
55	8 872	4 407	4 465												

年 齡	市合計			計	男	女	計	男	女	計	男	女	計	男	女
	計	男	女												
56	8 252	4 042	4 210												
57	8 146	4 027	4 119												
58	7 964	3 896	4 068												
59	7 793	3 750	4 043												
60	7 973	3 818	4 155												
61	8 132	3 998	4 134												
62	7 693	3 747	3 946												
63	7 786	3 746	4 040												
64	8 014	3 950	4 064												
65	7 649	3 695	3 954												
66	7 938	3 882	4 056												
67	8 064	3 860	4 204												
68	8 595	4 151	4 444												
69	9 277	4 444	4 833												
70	10 473	4 941	5 532												
71	11 175	5 124	6 051												
72	11 154	5 174	5 980												
73	8 790	4 075	4 715												
74	6 168	2 840	3 328												
75	7 610	3 439	4 171												
76	7 678	3 349	4 329												
77	7 609	3 359	4 250												
78	7 776	3 485	4 291												
79	6 490	2 836	3 654												
80	5 450	2 259	3 191												
81	4 882	2 033	2 849												
82	5 627	2 238	3 389												
83	5 277	2 069	3 208												
84	5 117	1 958	3 159												
85	4 231	1 554	2 677												
86	4 226	1 474	2 752												
87	4 262	1 497	2 765												
88	3 648	1 154	2 494												
89	3 268	991	2 277												
90	2 579	774	1 805												
91	2 404	642	1 762												
92	1 850	507	1 343												
93	1 542	355	1 187												
94	1 267	294	973												
95	914	180	734												
96	690	109	581												
97	583	86	497												
98	354	50	304												
99	287	40	247												
100	193	37	156												
101	106	12	94												
102	60	6	54												
103	38	3	35												
104	30	3	27												
105	14	2	12												
106	5	0	5												
107	10	2	8												
108	0	0	0												
109	1	0	1												
110～	0	0	0												
15歳未満	94 465	48 443	46 022												
15～64歳	428 155	213 268	214 887												
65歳以上	185 361	78 983	106 378												

お知らせ掲示板

- 令和元年度に実施した第18回岡山市市民意識調査結果を公表しました。
詳細は以下のURLからご覧ください。
http://www.city.okayama.jp/network/network_00219.html



インターネットでも統計資料(本月報や統計書データ等)の
提供を行っています。ご利用ください。

<ホームページのURL>

[http://www.city.okayama.jp/
category/category_00000200.html](http://www.city.okayama.jp/category/category_00000200.html)

問い合わせ先

岡山市 政策局 政策部 政策企画課 統計調査室

岡山市北区大供一丁目1番1号

電話 086-803-1051 (内線)3597,3598