

# 岡山市統計月報

令和2年5月号

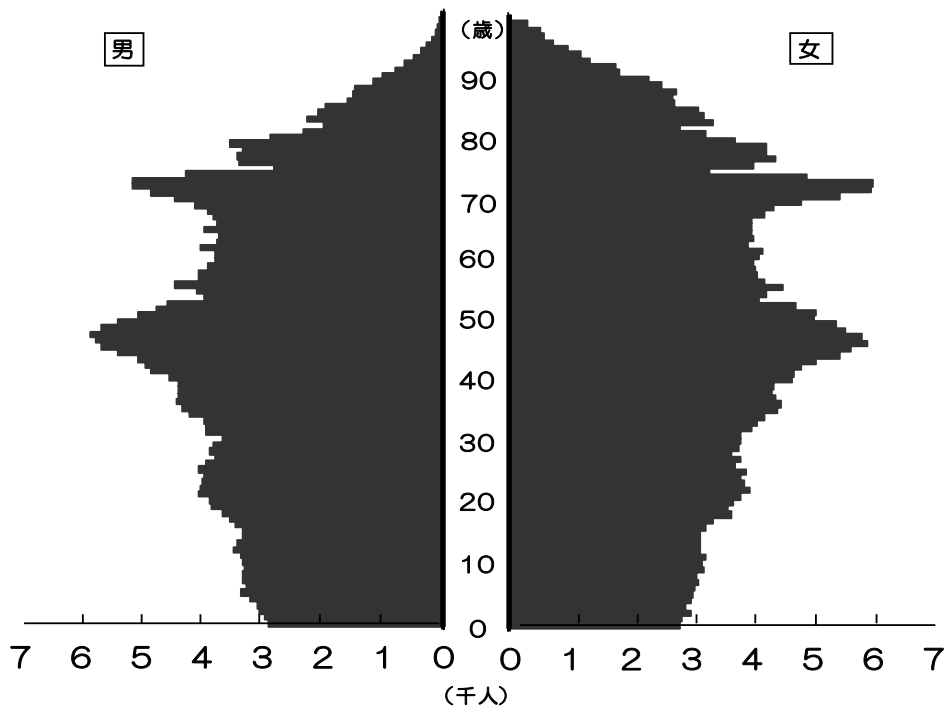

岡山市



# 本月報の利用上の注意

本月報中の学区・町別住民基本台帳 世帯数・人口は、住民基本台帳を基に学区・町別に集計したものです。その中で、町別に\*\*印がついている町は2学区以上にまたがった町で、その合計は、33～35ページに再掲しています。

なお、出石学区は平成14年4月から現在の岡山中央・鹿田学区への自由通学区となり世帯数・人口集計困難のため、旧表示のまま掲載しています。





また、平成24年7月9日より改正住民基本台帳法が施行され、外国人住民も日本人住民と同様に住民基本台帳に記載されるようになりました。それにより住民基本台帳における世帯及び人口には外国人の数も含んだものになっています。

## 目 次

地域区割図	2
<a href="#">1 県内市町村別推計人口（令和2年3月1日現在）</a>	<a href="#">4</a>
<a href="#">2 行政区別住民基本台帳人口（令和2年4月末）</a>	<a href="#">6</a>
<a href="#">3 年齢・男女別住民基本台帳人口（令和2年4月末）</a>	<a href="#">8</a>
<a href="#">4 中学校区別住民基本台帳 世帯数・人口（令和2年4月末）</a>	<a href="#">10</a>
<a href="#">5 小学校区・町丁別住民基本台帳 世帯数・人口（令和2年4月末）</a>	<a href="#">12</a>
<a href="#">6 気象</a>	<a href="#">36</a>
<a href="#">7 消費者物価指数（令和2年2月）</a>	<a href="#">36</a>
<a href="#">8 1世帯当たり1か月間の収入と支出（家計調査 令和2年2月）</a>	<a href="#">37</a>
<a href="#">9 小学校区・年齢別、男女別住民基本台帳人口（令和2年4月末）</a>	<a href="#">38</a>

表紙のグラフ： 住民基本台帳人口による岡山市の人口ピラミッド（令和2年4月末）

凡 例

	北 区
	中 区
	東 区
	南 区



# 小学校区区割図

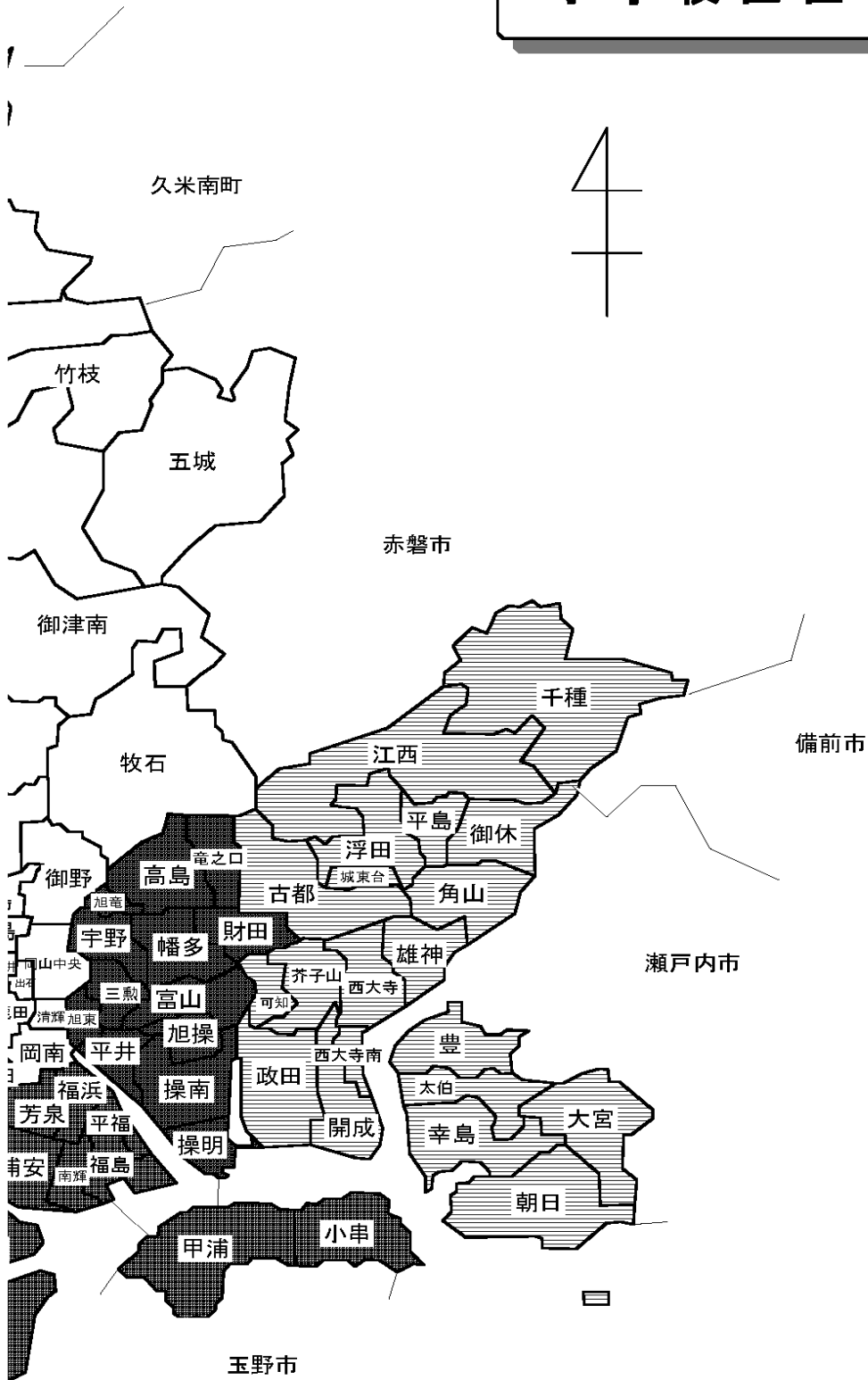

## 1 県内市町村別推計人口

市町村名	国勢調査人口		推 計 人 口		
	平成22年	平成27年	令和2年3月1日		
			男	女	
県 計	1 945 276	1 921 525	1 888 712	909 112	979 600
市 計	1 824 384	1 806 324	1 779 036	856 653	922 383
郡 計	120 892	115 201	109 676	52 459	57 217
<b>岡山市</b>	<b>709 584</b>	<b>719 474</b>	<b>721 030</b>	<b>347 307</b>	<b>373 723</b>
<b>北区</b>	<b>302 685</b>	<b>309 484</b>	<b>311 635</b>	<b>152 463</b>	<b>159 172</b>
<b>中区</b>	<b>142 237</b>	<b>146 232</b>	<b>148 059</b>	<b>69 648</b>	<b>78 411</b>
<b>東区</b>	<b>96 948</b>	<b>95 577</b>	<b>93 925</b>	<b>44 597</b>	<b>49 328</b>
<b>南区</b>	<b>167 714</b>	<b>168 181</b>	<b>167 411</b>	<b>80 599</b>	<b>86 812</b>
倉敷市	475 513	477 118	475 611	229 402	246 209
津山市	106 788	103 746	100 178	48 148	52 030
玉野市	64 588	60 736	57 371	27 876	29 495
笠岡市	54 225	50 568	46 879	22 298	24 581
井原市	43 927	41 390	38 861	18 578	20 283
総社市	66 201	66 855	68 242	33 085	35 157
高梁市	34 963	32 075	29 579	14 497	15 082
新見市	33 870	30 658	28 149	13 380	14 769
備前市	37 839	35 179	32 825	15 769	17 056
瀬戸内市	37 852	36 975	35 907	17 138	18 769
赤磐市	43 458	43 214	42 587	20 498	22 089
真庭市	48 964	46 124	42 926	20 420	22 506
美作市	30 498	27 977	25 944	12 455	13 489
浅口市	36 114	34 235	32 947	15 802	17 145

市町村名	国勢調査人口		推 計 人 口		
	平成22年	平成27年	令和2年3月1日		
			男	女	
和気郡 和気町	15 362	14 412	13 552	6 417	7 135
都窪郡 早島町	12 214	12 154	12 524	5 982	6 542
浅口郡 里庄町	10 916	10 929	10 994	5 209	5 785
小田郡 矢掛町	15 092	14 201	13 462	6 405	7 057
真庭郡 新庄村	957	866	811	371	440
苫田郡 鏡野町	13 580	12 847	12 021	5 780	6 241
勝田郡 勝央町	11 195	11 125	10 927	5 252	5 675
勝田郡 奈義町	6 085	5 906	5 551	2 767	2 784
英田郡 西粟倉村	1 520	1 472	1 401	659	742
久米郡 久米南町	5 296	4 907	4 529	2 158	2 371
久米郡 美咲町	15 642	14 432	13 172	6 265	6 907
加賀郡 吉備中央町	13 033	11 950	10 732	5 194	5 538

資料 岡山県総合政策局統計分析課

(注) この推計人口は、直近の国勢調査結果にその後の住民基本台帳の異動数を増減したもので、住民基本台帳人口とは異なる。合併した市町については、国勢調査結果・推計人口ともに合併前市町のデータをそのまま合算している。

## 2 行政区別住民基本台帳人口

令和2年4月末

区 分	世帯総数	人口総数			日本人住民				外国	
		総数	男	女	世帯数	人口			世帯数	総数
						総数	男	女		
<b>岡山市計</b>	<b>332 794</b>	<b>708 607</b>	<b>341 143</b>	<b>367 464</b>	<b>321 362</b>	<b>694 719</b>	<b>333 878</b>	<b>360 841</b>	<b>9 502</b>	<b>13 888</b>
<b>北区 計</b>	<b>146 578</b>	<b>296 402</b>	<b>143 318</b>	<b>153 084</b>	<b>140 345</b>	<b>288 930</b>	<b>139 299</b>	<b>149 631</b>	<b>5 325</b>	<b>7 472</b>
旧本庁管内	100 339	190 161	92 107	98 054	95 268	184 087	88 924	95 163	4 391	6 074
旧一宮支所	8 865	21 020	10 010	11 010	8 759	20 871	9 925	10 946	66	149
旧津高支所	8 869	19 859	9 631	10 228	8 699	19 646	9 499	10 147	118	213
旧高松支所	7 164	17 438	8 359	9 079	7 081	17 349	8 305	9 044	51	89
旧吉備支所	11 471	27 102	13 131	13 971	11 254	26 844	12 993	13 851	157	258
旧足守支所	2 858	6 213	2 983	3 230	2 801	6 155	2 949	3 206	45	58
御津支所	4 422	9 259	4 580	4 679	3 965	8 708	4 221	4 487	440	551
建部支所	2 590	5 350	2 517	2 833	2 518	5 270	2 483	2 787	57	80
<b>中区 計</b>	<b>68 481</b>	<b>147 694</b>	<b>70 068</b>	<b>77 626</b>	<b>66 807</b>	<b>145 439</b>	<b>68 886</b>	<b>76 553</b>	<b>1 263</b>	<b>2 255</b>
<b>東区 計</b>	<b>42 107</b>	<b>95 037</b>	<b>45 335</b>	<b>49 702</b>	<b>40 628</b>	<b>93 371</b>	<b>44 569</b>	<b>48 802</b>	<b>1 290</b>	<b>1 666</b>
旧西大寺支所	28 274	63 807	30 293	33 514	27 210	62 597	29 682	32 915	934	1 210
旧上道支所	6 834	15 902	7 701	8 201	6 735	15 773	7 644	8 129	61	129
瀬戸支所	6 999	15 328	7 341	7 987	6 683	15 001	7 243	7 758	295	327
<b>南区 計</b>	<b>75 628</b>	<b>169 474</b>	<b>82 422</b>	<b>87 052</b>	<b>73 582</b>	<b>166 979</b>	<b>81 124</b>	<b>85 855</b>	<b>1 624</b>	<b>2 495</b>
旧本庁管内	44 249	94 636	46 236	48 400	43 030	93 056	45 436	47 620	939	1 580
旧児島支所	2 813	6 140	3 017	3 123	2 683	5 999	2 903	3 096	112	141
旧妹尾支所	6 454	14 922	7 231	7 691	6 258	14 694	7 106	7 588	168	228
旧福田支所	4 437	10 958	5 311	5 647	4 355	10 868	5 250	5 618	62	90
旧興除支所	5 760	14 183	6 747	7 436	5 650	14 065	6 712	7 353	94	118
旧藤田支所	5 574	13 268	6 483	6 785	5 374	13 045	6 353	6 692	170	223
灘崎支所	6 341	15 367	7 397	7 970	6 232	15 252	7 364	7 888	79	115

※1… 岡山中央, 伊島, 津島, 御野, 牧石, 石井, 三門, 大野, 出石, 鹿田,

大元, 清輝, 岡南, 西, 御南, 陵南の一部

※2… 旭東, 平井, 三勲, 宇野, 旭竜, 操南, 操明, 富山, 旭操, 財田, 竜之口,

高島, 幡多



人住民		前月比			複数国籍 世帯	1世帯 当たり 世帯員数	面積 (km <sup>2</sup> )	小 学 校 区 内 訳
人口		世帯数	日本人	外国人				
男	女							
<b>7 265</b>	<b>6 623</b>	<b>1 142</b>	<b>807</b>	<b>Δ 181</b>	<b>1 930</b>	<b>2.13</b>	<b>789.95</b>	
<b>4 019</b>	<b>3 453</b>	<b>675</b>	<b>726</b>	<b>Δ 201</b>	<b>908</b>	<b>2.02</b>	<b>450.70</b>	
3 183	2 891	676	760	Δ 138	680	1.90		※1
85	64	Δ 1	Δ 18	Δ 1	40	2.37		中山,馬屋下,平津,桃丘
132	81	Δ 43	Δ 19	Δ 46	52	2.24		野谷,横井,馬屋上
54	35	10	Δ 13	Δ 1	32	2.43		庄内,加茂,鯉山
138	120	37	24	6	60	2.36		吉備,陵南の一部
34	24	1	3	0	12	2.17		足守,蛭明
359	192	Δ 12	Δ 7	Δ 18	17	2.09		御津,御津南,五城
34	46	7	Δ 4	Δ 3	15	2.07		建部,竹枝,福渡
<b>1 182</b>	<b>1 073</b>	<b>210</b>	<b>160</b>	<b>33</b>	<b>411</b>	<b>2.16</b>	<b>51.24</b>	※2
<b>766</b>	<b>900</b>	<b>106</b>	<b>Δ 24</b>	<b>Δ 17</b>	<b>189</b>	<b>2.26</b>	<b>160.53</b>	
611	599	50	Δ 67	Δ 2	130	2.26		※3
57	72	26	5	Δ 1	38	2.33		浮田,平島,御休,角山,城東台
98	229	30	38	Δ 14	21	2.19		江西,千種
<b>1 298</b>	<b>1 197</b>	<b>151</b>	<b>Δ 55</b>	<b>4</b>	<b>422</b>	<b>2.24</b>	<b>127.48</b>	
800	780	98	Δ 54	6	280	2.14		※4
114	27	3	Δ 5	4	18	2.18		甲浦,小串
125	103	12	9	Δ 1	28	2.31		妹尾,箕島,福田の一部
61	29	12	Δ 12	Δ 2	20	2.47		福田の一部
35	83	Δ 3	Δ 9	Δ 3	16	2.46		興除,曾根,東疇
130	93	4	22	Δ 5	30	2.38		第一藤田,第二藤田,第三藤田
33	82	25	Δ 6	5	30	2.42		灘崎,迫川,七区,彦崎

※3… 古都, 可知, 芥子山, 政田, 開成, 西大寺南, 西大寺, 雄神, 豊, 太伯, 幸島, 朝日, 大宮

※4… 福浜, 平福, 芳泉, 浦安, 福島, 南輝, 芳田, 芳明

### 3 年齢・男女別住民基本台帳人口

年齢	計	男	女	年齢	計	男	女
総数	708 607	341 143	367 464				
0歳	5 703	2 887	2 816	30歳	7 484	3 656	3 828
1歳	5 809	2 967	2 842	31歳	7 772	3 931	3 841
2歳	6 072	3 058	3 014	32歳	7 948	3 932	4 016
3歳	5 987	3 064	2 923	33歳	8 067	3 963	4 104
4歳	6 199	3 191	3 008	34歳	8 434	4 211	4 223
5歳	6 373	3 346	3 027	35歳	8 756	4 335	4 421
6歳	6 321	3 246	3 075	36歳	8 897	4 411	4 486
7歳	6 437	3 320	3 117	37歳	8 796	4 388	4 408
8歳	6 408	3 312	3 096	38歳	8 707	4 378	4 329
9歳	6 505	3 278	3 227	39歳	8 758	4 392	4 366
10歳	6 502	3 313	3 189	40歳	9 194	4 524	4 670
11歳	6 572	3 338	3 234	41歳	9 538	4 826	4 712
12歳	6 617	3 467	3 150	42歳	9 741	4 918	4 823
13歳	6 565	3 400	3 165	43歳	10 127	5 057	5 070
14歳	6 475	3 324	3 151	44歳	10 847	5 383	5 464
15歳	6 502	3 331	3 171	45歳	11 338	5 674	5 664
16歳	6 690	3 431	3 259	46歳	11 691	5 750	5 941
17歳	6 902	3 539	3 363	47歳	11 676	5 837	5 839
18歳	7 338	3 654	3 684	48歳	11 231	5 656	5 575
19歳	7 467	3 849	3 618	49歳	10 805	5 400	5 405
20歳	7 570	3 866	3 704	50歳	10 095	5 043	5 052
21歳	7 876	4 036	3 840	51歳	9 817	4 749	5 068
22歳	8 006	4 023	3 983	52歳	9 309	4 574	4 735
23歳	7 860	3 983	3 877	53歳	8 093	3 970	4 123
24歳	7 774	3 947	3 827	54歳	8 309	4 071	4 238
25歳	7 975	4 062	3 913	55歳	8 945	4 431	4 514
26歳	7 644	3 922	3 722	56歳	8 272	4 054	4 218
27歳	7 581	3 766	3 815	57歳	8 149	4 040	4 109
28歳	7 536	3 868	3 668	58歳	7 986	3 904	4 082
29歳	7 614	3 805	3 809	59歳	7 802	3 773	4 029

(再掲)

区 分	人 口			構成比(%)		
	計	男	女	計	男	女
15歳未満 (年少人口)	94 545	48 511	46 034	13.34	14.22	12.53
15～64歳 (生産年齢人口)	428 498	213 548	214 950	60.47	62.60	58.50
65歳以上 (老年人口)	185 564	79 084	106 480	26.19	23.18	28.98

年齢	計	男	女	年齢	計	男	女
60歳	7 921	3 776	4 145	90歳	2 594	783	1 811
61歳	8 210	4 020	4 190	91歳	2 392	627	1 765
62歳	7 695	3 743	3 952	92歳	1 835	493	1 342
63歳	7 776	3 730	4 046	93歳	1 556	370	1 186
64歳	7 977	3 966	4 011	94歳	1 269	289	980
65歳	7 766	3 751	4 015	95歳	910	185	725
66歳	7 805	3 809	3 996	96歳	688	110	578
67歳	8 106	3 887	4 219	97歳	590	89	501
68歳	8 510	4 122	4 388	98歳	347	49	298
69歳	9 297	4 454	4 843	99歳	285	40	245
70歳	10 302	4 845	5 457	100歳	199	36	163
71歳	11 106	5 133	5 973	101歳	105	13	92
72歳	11 137	5 131	6 006	102歳	65	6	59
73歳	9 212	4 276	4 936	103歳	35	3	32
74歳	6 097	2 793	3 304	104歳	33	3	30
75歳	7 410	3 365	4 045	105歳	14	2	12
76歳	7 817	3 404	4 413	106歳	4	0	4
77歳	7 600	3 334	4 266	107歳	11	2	9
78歳	7 773	3 525	4 248	108歳	0	0	0
79歳	6 608	2 868	3 740	109歳	1	0	1
80歳	5 554	2 312	3 242	110歳以上	0	0	0
81歳	4 809	1 988	2 821	15歳未満	94 545	48 511	46 034
82歳	5 623	2 248	3 375	15歳～64歳	428 498	213 548	214 950
83歳	5 295	2 074	3 221	65歳以上	185 564	79 084	106 480
84歳	5 079	1 950	3 129				
85歳	4 304	1 577	2 727				
86歳	4 201	1 492	2 709				
87歳	4 237	1 475	2 762				
88歳	3 670	1 164	2 506				
89歳	3 313	1 007	2 306				

(指標)

平均年齢	45.9 歳
中位数年齢	45.3 歳
従属人口指数	65.37 : ((年少人口 + 老年人口) ÷ 生産年齢人口) × 100
老年化指数	196.27 : (老年人口 ÷ 年少人口) × 100
性比	92.84 : (男人口 ÷ 女人口) × 100

(再掲)年齢(5歳階級), 男女別住民基本台帳人口

年齢	計	男	女	年齢	計	男	女
0～4	29 770	15 167	14 603	55～59	41 154	20 202	20 952
5～9	32 044	16 502	15 542	60～64	39 579	19 235	20 344
10～14	32 731	16 842	15 889	65～69	41 484	20 023	21 461
15～19	34 899	17 804	17 095	70～74	47 854	22 178	25 676
20～24	39 086	19 855	19 231	75～79	37 208	16 496	20 712
25～29	38 350	19 423	18 927	80～84	26 360	10 572	15 788
30～34	39 705	19 693	20 012	85～89	19 725	6 715	13 010
35～39	43 914	21 904	22 010	90～94	9 646	2 562	7 084
40～44	49 447	24 708	24 739	95～99	2 820	473	2 347
45～49	56 741	28 317	28 424	100～104	437	61	376
50～54	45 623	22 407	23 216	105～109	30	4	26
				110歳以上	0	0	0

4 中学校区別住民基本台帳世帯数・人口(令和2年4月末)

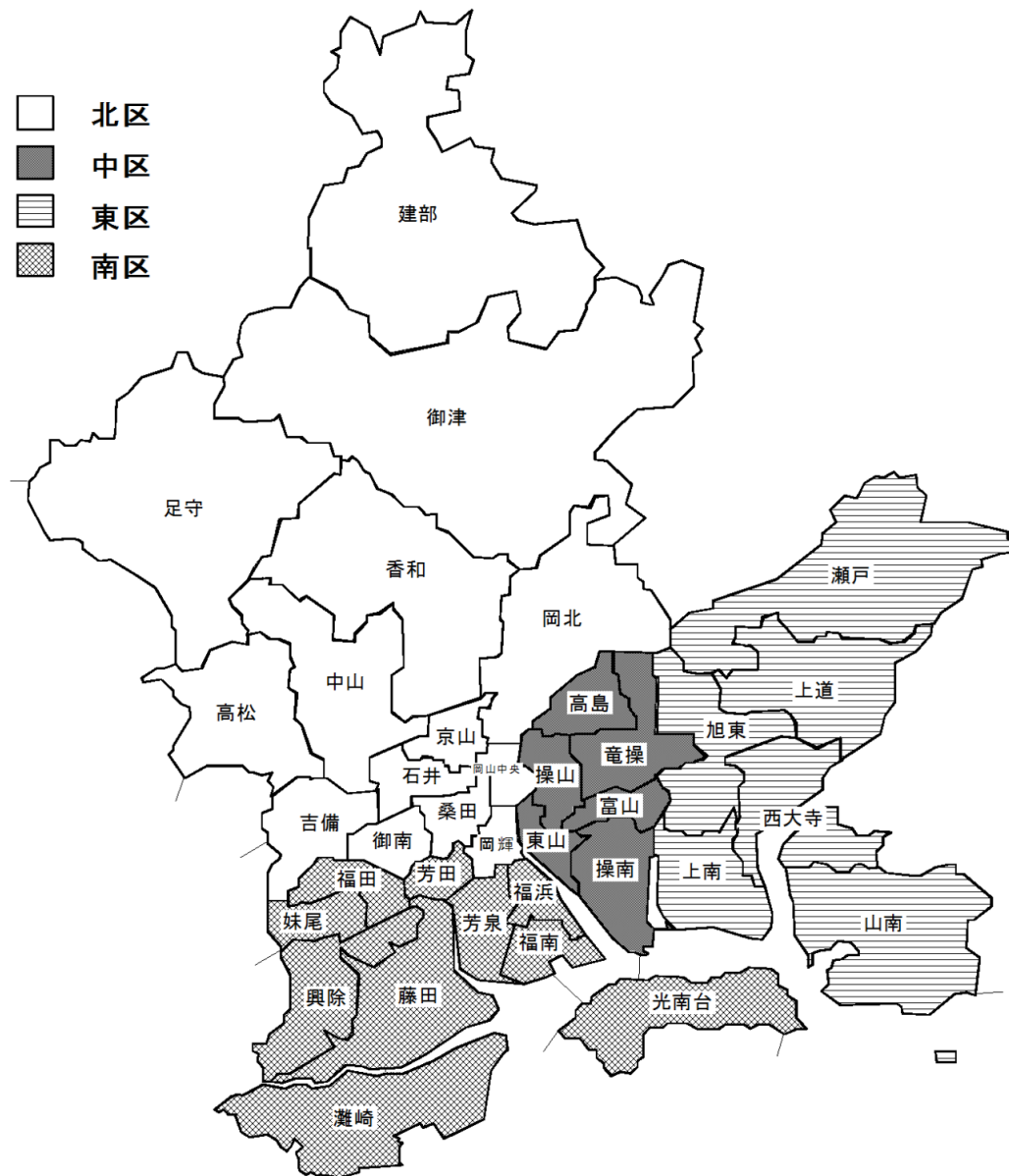

(行政区別五十音順)

中学校区名	世帯数	人口	男	女	区内に含まれる小学校区	
北区	足守	2 858	6 213	2 983	3 230	足守, 螢明
	石井	13 197	24 224	11 586	12 638	石井, 三門, 大野
	岡山中央	11 675	19 807	9 097	10 710	岡山中央
	吉備	14 309	33 323	16 156	17 167	吉備, 陵南
	京山	12 120	24 804	12 112	12 692	伊島, 津島
	桑田	20 899	39 999	19 012	20 987	大元, 鹿田, 出石
	岡輝	14 071	22 296	10 847	11 449	岡南, 清輝
	岡北	10 940	20 884	10 563	10 321	牧石, 御野
	香和	8 869	19 859	9 631	10 228	野谷, 馬屋上, 横井
	高松	7 164	17 438	8 359	9 079	鯉山, 加茂, 庄内
	建部	2 590	5 350	2 517	2 833	福渡, 建部, 竹枝
	中山	8 865	21 020	10 010	11 010	中山, 平津, 桃丘, 馬屋下
	御津	4 422	9 259	4 580	4 679	御津, 五城, 御津南
	御南	14 599	31 926	15 865	16 061	御南, 西
中区	操南	11 447	26 698	12 885	13 813	旭操, 操南, 操明
	高島	9 317	20 656	9 840	10 816	高島, 旭竜
	富山	6 231	13 642	6 395	7 247	富山
	東山	9 372	18 880	8 880	10 000	旭東, 平井
	操山	15 232	31 161	14 567	16 594	三敷, 宇野
	竜操	16 882	36 657	17 501	19 156	竜之口, 幡多, 財田
東区	旭東	12 195	27 999	13 190	14 809	可知, 古都, 芥子山
	西大寺	9 937	21 560	10 296	11 264	西大寺南, 西大寺, 豊, 雄神
	山南	3 380	7 741	3 642	4 099	大宮, 太伯, 幸島, 朝日
	上道	6 834	15 902	7 701	8 201	角山, 城東台, 御休, 浮田, 平島
	上南	2 762	6 507	3 165	3 342	開成, 政田
	瀬戸	6 999	15 328	7 341	7 987	江西, 千種
南区	興除	5 760	14 183	6 747	7 436	曾根, 興除, 東疇
	光南台	2 813	6 140	3 017	3 123	甲浦, 小串
	妹尾	6 009	13 677	6 591	7 086	妹尾, 箕島
	灘崎	6 341	15 367	7 397	7 970	灘崎, 迫川, 七区, 彦崎
	福田	4 882	12 203	5 951	6 252	福田
	福南	7 746	16 648	8 041	8 607	福島, 南輝
	福浜	12 570	26 270	12 896	13 374	平福, 福浜
	藤田	5 574	13 268	6 483	6 785	第一藤田, 第二藤田, 第三藤田
	芳泉	12 966	29 145	14 260	14 885	浦安, 芳泉
	芳田	10 967	22 573	11 039	11 534	芳田, 芳明

5 小学校区・町別住民基本台帳世帯数・人口(令和2年4月末)

各小学校区の集計(学区名五十音順)

小学校区名	世帯数	人口	男	女
朝日	824	1 815	831	984
足守	1 226	2 863	1 375	1 488
石井	4 150	6 734	3 124	3 610
伊島	6 684	13 567	6 600	6 967
出石	2 475	4 181	1 867	2 314
浮田	1 610	3 866	1 846	2 020
宇野	9 806	19 592	9 196	10 396
浦安	3 360	8 096	4 000	4 096
大野	3 401	7 449	3 642	3 807
大宮	517	1 047	483	564
大元	7 984	16 700	8 107	8 593
岡山中央	11 675	19 807	9 097	10 710
雄神	1 322	2 634	1 231	1 403
開成	1 297	2 922	1 421	1 501
可知	3 873	8 686	3 990	4 696
加茂	1 759	4 411	2 112	2 299
吉備	8 139	18 960	9 202	9 758
旭操	3 867	8 883	4 255	4 628
旭東	3 067	5 413	2 451	2 962
旭竜	2 265	4 090	1 904	2 186
蛭明	1 632	3 350	1 608	1 742
芥子山	5 920	14 371	6 865	7 506
甲浦	2 172	4 864	2 410	2 454
江西	5 115	11 243	5 414	5 829
幸島	935	2 270	1 064	1 206
興除	1 829	4 596	2 217	2 379
岡南	9 182	15 237	7 507	7 730
小串	641	1 276	607	669
古都	2 402	4 942	2 335	2 607
五城	756	1 608	780	828
西大寺	4 599	9 679	4 561	5 118
西大寺南	1 931	4 395	2 162	2 233
財田	4 942	10 100	4 820	5 280
三勲	5 426	11 569	5 371	6 198
鹿田	10 440	19 118	9 038	10 080
庄内	4 016	9 694	4 631	5 063
城東台	1 405	3 484	1 669	1 815
清輝	4 889	7 059	3 340	3 719
妹尾	4 126	9 096	4 348	4 748
操南	3 620	8 701	4 209	4 492
操明	3 960	9 114	4 421	4 693
曾根	786	2 145	1 055	1 090
太伯	1 104	2 609	1 264	1 345
高島	7 052	16 566	7 936	8 630
竹枝	310	657	307	350
建部	1 425	3 015	1 428	1 587
竜之口	3 348	7 768	3 703	4 065

小学校区名	世帯数	人口	男	女
第一藤田	1 434	3 717	1 798	1 919
第二藤田	2 986	6 778	3 325	3 453
第三藤田	1 154	2 773	1 360	1 413
千種	1 884	4 085	1 927	2 158
中山	4 604	11 124	5 352	5 772
津島	5 436	11 237	5 512	5 725
角山	493	1 110	546	564
富山	6 231	13 642	6 395	7 247
豊	2 085	4 852	2 342	2 510
灘崎	1 986	4 938	2 365	2 573
七区	1 339	3 207	1 546	1 661
南輝	4 868	10 526	5 056	5 470
西	8 940	19 144	9 471	9 673
野谷	1 269	2 884	1 355	1 529
迫川	785	1 824	859	965
幡多	8 592	18 789	8 978	9 811
東疇	3 145	7 442	3 475	3 967
彦崎	2 231	5 398	2 627	2 771
平井	6 305	13 467	6 429	7 038
平島	2 169	4 912	2 401	2 511
平津	1 624	3 717	1 753	1 964
平福	4 343	9 566	4 653	4 913
福島	2 878	6 122	2 985	3 137
福田	4 882	12 203	5 951	6 252
福浜	8 227	16 704	8 243	8 461
福渡	855	1 678	782	896
芳泉	9 606	21 049	10 260	10 789
芳明	5 651	11 769	5 757	6 012
牧石	3 871	7 253	3 685	3 568
政田	1 465	3 585	1 744	1 841
馬屋上	432	935	439	496
馬屋下	956	2 343	1 124	1 219
三門	5 646	10 041	4 820	5 221
箕島	1 883	4 581	2 243	2 338
御津	2 111	4 101	2 076	2 025
御津南	1 555	3 550	1 724	1 826
御南	5 659	12 782	6 394	6 388
御野	7 069	13 631	6 878	6 753
御休	1 157	2 530	1 239	1 291
桃丘	1 681	3 836	1 781	2 055
横井	7 168	16 040	7 837	8 203
芳田	5 316	10 804	5 282	5 522
鯉山	1 389	3 333	1 616	1 717
陵南	6 170	14 363	6 954	7 409

小学校区・町別住民基本台帳 世帯数・人口(令和2年4月末)

学区名	町名	世帯数	人口	男	女	
岡山中央学区	北区石関町	68	144	60	84	
	北区出石町一丁目	209	380	163	217	
	北区出石町二丁目	125	249	123	126	
	北区岩田町	217	380	197	183	
	北区内山下一丁目	596	990	428	562	
	北区内山下二丁目	155	267	111	156	
	北区表町一丁目	249	467	218	249	
	北区表町二丁目	216	366	157	209	
	北区表町三丁目	687	1 085	478	607	
	北区京橋町	305	511	222	289	
	北区京橋南町	**	44	48	29	19
	北区後楽園	1	2	2	0	
	北区国体町	579	1 080	460	620	
	北区田町一丁目	356	547	253	294	
	北区田町二丁目	224	321	168	153	
	北区中央町	263	361	175	186	
	北区天神町	196	386	156	230	
	北区磨屋町	111	187	80	107	
	北区富田町一丁目	444	633	315	318	
	北区富田町二丁目	402	615	277	338	
	北区中山下一丁目	640	1 231	567	664	
	北区中山下二丁目	336	554	260	294	
	北区野田屋町一丁目	431	745	334	411	
	北区野田屋町二丁目	351	571	255	316	
	北区蕃山町	207	347	153	194	
	北区番町一丁目	356	616	262	354	
	北区番町二丁目	271	521	247	274	
	北区広瀬町	502	899	422	477	
	北区兵団	233	445	232	213	
	北区平和町	244	390	157	233	
	北区奉還町一丁目	**	387	665	304	361
	北区奉還町二丁目	**	85	184	87	97
	北区丸の内一丁目	206	366	157	209	
	北区丸の内二丁目	152	276	125	151	
	北区南方一丁目	155	252	129	123	
	北区南方二丁目	165	274	135	139	
	北区南方三丁目	269	459	221	238	
	北区南方四丁目	**	326	436	250	186
	北区南方五丁目	333	515	251	264	
	北区弓之町	579	1 042	477	565	
	<小学校区計>		11 675	19 807	9 097	10 710
伊島学区	北区伊島北町	93	245	113	132	
	北区伊島町一丁目	427	961	479	482	
	北区伊島町二丁目	790	1 869	901	968	
	北区伊島町三丁目	460	687	412	275	
	北区いずみ町	325	688	419	269	
	北区伊福町一丁目	188	335	156	179	
	北区伊福町二丁目	440	886	387	499	
	北区伊福町三丁目	665	1 373	605	768	
	北区伊福町四丁目	301	639	311	328	
	北区絵図町	123	236	114	122	
	北区京山一丁目	237	521	260	261	
	北区京山二丁目	158	363	173	190	



小学校区名	町名	世帯数	人口	男	女	
伊島学区 (続き)	北区清心町	337	579	256	323	
	北区谷万成一丁目	601	1 032	498	534	
	北区谷万成二丁目	173	349	148	201	
	北区津倉町一丁目	150	306	151	155	
	北区津倉町二丁目	**	176	346	177	169
	北区津島京町一丁目	93	235	111	124	
	北区奉還町三丁目	**	86	210	100	110
	北区奉還町四丁目	**	121	270	128	142
	北区万成西町	398	814	403	411	
	北区万成東町	324	583	280	303	
	北区三門東町	**	18	40	18	22
	<小学校区計>		6 684	13 567	6 600	6 967
	津島学区	北区津島京町二丁目	281	479	215	264
		北区津島京町三丁目	261	401	223	178
北区津島桑の木町		333	547	306	241	
北区津島笹が瀬		475	787	409	378	
北区津島中一丁目		220	480	270	210	
北区津島新野一丁目		266	549	258	291	
北区津島新野二丁目		235	510	249	261	
北区津島西坂一丁目		239	632	324	308	
北区津島西坂二丁目		661	1 590	760	830	
北区津島西坂三丁目		152	362	171	191	
北区津島福居一丁目		632	1 347	629	718	
北区津島福居二丁目		510	912	437	475	
北区津島本町		508	1 172	557	615	
北区津島南一丁目		322	726	348	378	
北区津島南二丁目		341	743	356	387	
<小学校区計>			5 436	11 237	5 512	5 725
御野学区	北区学南町一丁目	534	1 050	525	525	
	北区学南町二丁目	618	1 136	569	567	
	北区学南町三丁目	540	1 072	533	539	
	北区北方一丁目	488	971	481	490	
	北区北方二丁目	323	770	374	396	
	北区北方三丁目	420	912	456	456	
	北区北方四丁目	132	359	189	170	
	北区宿	528	876	489	387	
	北区宿本町	206	371	204	167	
	北区津島中三丁目	30	36	19	17	
	北区津島東一丁目	78	141	66	75	
	北区津島東二丁目	409	817	418	399	
	北区津島東三丁目	150	257	125	132	
	北区津島東四丁目	341	640	322	318	
	北区中井町一丁目	252	420	186	234	
	北区中井町二丁目	371	693	341	352	
	北区半田町	252	482	251	231	
	北区法界院	169	384	203	181	
	北区南方四丁目	**	76	110	52	58
	北区三野一丁目	5	8	5	3	
	北区三野二丁目	296	552	269	283	
	北区三野三丁目	302	593	322	271	
	北区三野本町	54	74	40	34	
	北区大和町一丁目	278	483	235	248	
	北区大和町二丁目	204	411	191	220	
	北区理大町	13	13	13	0	

小学校区名	町名	世帯数	人口	男	女	
御野学区 (続き)	<小学校区計>	7 069	13 631	6 878	6 753	
牧石学区	北区金山寺	36	55	27	28	
	北区祇園	394	394	209	185	
	北区高野尻	6	6	1	5	
	北区下牧	85	173	90	83	
	北区玉柏	1 000	2 070	1 023	1 047	
	北区中原	408	807	419	388	
	北区中牧	70	131	59	72	
	北区畑鮎	66	104	53	51	
	北区原	459	884	434	450	
	北区牟佐	1 347	2 629	1 370	1 259	
	<小学校区計>	3 871	7 253	3 685	3 568	
石井学区	北区駅元町	461	700	354	346	
	北区寿町	225	348	151	197	
	北区島田本町一丁目	450	756	329	427	
	北区島田本町二丁目	140	258	126	132	
	北区昭和町	428	672	294	378	
	北区富町一丁目	617	1 010	487	523	
	北区富町二丁目	544	787	395	392	
	北区奉還町一丁目	**	98	134	59	75
	北区奉還町二丁目	**	319	537	244	293
	北区奉還町三丁目	**	411	758	343	415
	北区奉還町四丁目	**	457	774	342	432
	<小学校区計>	4 150	6 734	3 124	3 610	
	三門学区	北区葵町	241	335	185	150
北区岩井一丁目		110	216	107	109	
北区岩井二丁目		143	266	129	137	
北区岩井宮裏		156	183	104	79	
北区関西町		215	374	170	204	
北区下伊福一丁目		163	276	119	157	
北区下伊福二丁目		324	538	269	269	
北区下伊福上町		353	582	272	310	
北区下伊福西町		404	710	320	390	
北区下伊福本町		508	853	395	458	
北区大安寺南町一丁目		**	146	316	163	153
北区高柳西町		639	1 219	598	621	
北区高柳東町		472	859	435	424	
北区津倉町二丁目		**	52	74	36	38
北区西崎一丁目		563	1 152	515	637	
北区西崎二丁目		377	757	355	402	
北区西崎本町		277	486	242	244	
北区三門中町		159	257	122	135	
北区三門西町		182	314	159	155	
北区三門東町		**	162	274	125	149
<小学校区計>	5 646	10 041	4 820	5 221		
大野学区	北区北長瀬本町	800	1 677	847	830	
	北区大安寺中町	368	777	388	389	
	北区大安寺西町	114	246	118	128	
	北区大安寺東町	657	1 528	729	799	
	北区大安寺南町一丁目	**	276	593	305	288
	北区大安寺南町二丁目	261	602	283	319	
	北区西野山町	3	10	4	6	

小学校区名	町名	世帯数	人口	男	女	
大野学区 (続き)	北区野殿西町	9	27	11	16	
	北区野殿東町	187	432	212	220	
	北区東野山町	94	246	119	127	
	北区日吉町	65	178	83	95	
	北区矢坂西町	58	106	48	58	
	北区矢坂東町	185	344	169	175	
	北区矢坂本町	324	683	326	357	
	<小学校区計>	3 401	7 449	3 642	3 807	
出石学区	北区駅前町一丁目	92	165	63	102	
	北区駅前町二丁目	213	336	155	181	
	北区桑田町	860	1 605	725	880	
	北区幸町	413	641	283	358	
	北区下石井二丁目	112	188	86	102	
	北区錦町	48	71	33	38	
	北区本町	139	267	115	152	
	北区柳町一丁目	260	379	178	201	
	北区柳町二丁目	338	529	229	300	
	<小学校区計>	2 475	4 181	1 867	2 314	
鹿田学区	北区大元駅前	299	596	290	306	
	北区春日町	418	520	234	286	
	北区厚生町一丁目	188	362	167	195	
	北区厚生町二丁目	623	1 172	525	647	
	北区厚生町三丁目	156	295	145	150	
	北区鹿田町一丁目	369	646	314	332	
	北区鹿田町二丁目	103	120	34	86	
	北区鹿田本町	219	343	178	165	
	北区新屋敷町一丁目	224	496	229	267	
	北区新屋敷町二丁目	203	493	232	261	
	北区新屋敷町三丁目	338	687	324	363	
	北区大学町	164	261	122	139	
	北区大供一丁目	236	388	169	219	
	北区大供二丁目	620	925	415	510	
	北区大供三丁目	93	145	67	78	
	北区大供表町	612	1 239	610	629	
	北区大供本町	110	234	116	118	
	北区中島田町一丁目	159	352	168	184	
	北区中島田町二丁目	171	336	156	180	
	北区西島田町	152	297	142	155	
	北区西之町	399	735	362	373	
	北区西古松	**	419	936	452	484
	北区東島田町一丁目	439	728	356	372	
	北区東島田町二丁目	409	768	384	384	
	北区東古松	318	564	273	291	
	北区東古松一丁目	510	774	343	431	
	北区東古松二丁目	901	1 732	811	921	
	北区東古松三丁目	379	709	329	380	
	北区東古松四丁目	538	937	450	487	
	北区東古松五丁目	449	892	432	460	
	北区東古松南町	222	436	209	227	
	<小学校区計>	10 440	19 118	9 038	10 080	
	大元学区	北区今二丁目	**	159	159	170
北区大元一丁目		331	707	348	359	
北区大元二丁目		342	535	305	230	

小学校区名	町名	世帯数	人口	男	女	
大元学区 (続き)	北区大元上町	130	250	120	130	
	北区上中野一丁目	268	561	275	286	
	北区上中野二丁目	554	1 397	654	743	
	北区下中野	** 1 136	2 344	1 153	1 191	
	北区西古松	** 840	1 626	812	814	
	北区西古松一丁目	837	1 741	801	940	
	北区西古松二丁目	524	1 003	483	520	
	北区西古松西町	582	1 429	658	771	
	北区野田一丁目	609	1 364	676	688	
	北区野田二丁目	438	831	402	429	
	北区野田三丁目	476	1 019	509	510	
	北区野田四丁目	362	695	343	352	
	北区野田五丁目	396	869	409	460	
	<小学校区計>		7 984	16 700	8 107	8 593
	清輝学区	北区旭町	** 78	114	53	61
		北区天瀬	243	389	171	218
		北区天瀬南町	277	425	216	209
北区岡町		686	908	459	449	
北区奥田一丁目		** 69	104	59	45	
北区奥田本町		** 123	163	82	81	
北区京橋南町		** 98	162	72	90	
北区京町		461	590	270	320	
北区下内田町		56	104	41	63	
北区新道		116	181	79	102	
北区清輝橋一丁目		316	506	229	277	
北区清輝橋二丁目		212	321	150	171	
北区清輝橋三丁目		408	523	256	267	
北区清輝橋四丁目		** 253	363	164	199	
北区清輝本町		321	468	207	261	
北区船頭町		141	222	111	111	
北区東中央町		165	236	129	107	
北区二日市町		** 195	332	166	166	
北区舟橋町		170	277	131	146	
北区南中央町		462	620	271	349	
北区山科町	39	51	24	27		
<小学校区計>		4 889	7 059	3 340	3 719	
岡南学区	北区青江一丁目	397	586	273	313	
	北区青江二丁目	244	373	171	202	
	北区青江三丁目	672	1 034	514	520	
	北区青江四丁目	566	1 010	544	466	
	北区青江五丁目	494	851	441	410	
	北区旭本町	445	720	357	363	
	北区旭町	** 35	83	40	43	
	北区奥田一丁目	** 383	508	229	279	
	北区奥田二丁目	349	620	281	339	
	北区奥田西町	520	839	416	423	
	北区奥田本町	** 623	913	439	474	
	北区奥田南町	369	609	294	315	
	北区御舟入町	60	128	53	75	
	北区神田町一丁目	529	897	455	442	
	北区神田町二丁目	422	662	326	336	
	北区岡南町一丁目	246	429	204	225	
	北区岡南町二丁目	76	131	58	73	
	北区清輝橋四丁目	** 1	1	0	1	

小学校区名	町名	世帯数	人口	男	女	
岡南学区 (続き)	北区十日市中町	434	764	380	384	
	北区十日市西町	418	711	351	360	
	北区十日市東町	381	574	312	262	
	北区富田	1 092	1 990	979	1 011	
	北区七日市西町	343	630	310	320	
	北区七日市東町	77	168	78	90	
	北区二日市町	**	6	6	2	4
	<小学校区計>	9 182	15 237	7 507	7 730	
西学区	北区今一丁目	271	535	260	275	
	北区今二丁目	**	243	510	263	247
	北区今三丁目	420	987	486	501	
	北区今四丁目	403	815	424	391	
	北区今五丁目	403	908	446	462	
	北区今六丁目	433	780	400	380	
	北区今七丁目	400	824	404	420	
	北区今八丁目	424	800	396	404	
	北区今村	155	295	145	150	
	北区北長瀬	6	14	9	5	
	北区北長瀬表町一丁目	12	29	13	16	
	北区北長瀬表町二丁目	339	642	310	332	
	北区北長瀬表町三丁目	**	179	314	153	161
	北区下中野	**	707	1 330	677	653
	北区辰巳	1 039	2 279	1 117	1 162	
	北区田中	**	78	130	67	63
	北区間屋町	687	1 990	968	1 022	
	北区中仙道	94	222	99	123	
	北区中仙道一丁目	479	1 071	513	558	
	北区中仙道二丁目	**	409	930	454	476
	北区平田	1 759	3 739	1 867	1 872	
	<小学校区計>	8 940	19 144	9 471	9 673	
	御南学区	北区今保	1 943	4 715	2 350	2 365
北区北長瀬表町三丁目		**	169	390	201	189
北区久米		**	632	1 460	733	727
北区田中		**	2 168	4 635	2 335	2 300
北区中仙道二丁目		**	136	254	125	129
北区西長瀬		611	1 328	650	678	
<小学校区計>		5 659	12 782	6 394	6 388	
陵南学区	北区久米	**	229	506	241	265
	北区白石	827	1 940	942	998	
	北区白石西新町	408	831	409	422	
	北区白石東新町	231	435	221	214	
	北区西花尻	339	835	404	431	
	北区花尻	76	189	89	100	
	北区花尻あかね町	240	497	241	256	
	北区花尻ききょう町	427	944	463	481	
	北区花尻みどり町	400	879	419	460	
	北区東花尻	999	2 342	1 138	1 204	
	北区平野	**	1 994	4 965	2 387	2 578
	<小学校区計>	6 170	14 363	6 954	7 409	
中山学区	北区一宮	1 580	3 741	1 751	1 990	
	北区尾上	806	1 944	976	968	
	北区辛川市場	688	1 709	831	878	

小学校区名	町 名	世帯数	人 口	男	女	
中山学区 (続き)	北区西辛川	1 530	3 730	1 794	1 936	
	<小学校区計>	4 604	11 124	5 352	5 772	
馬屋下学区	北区大窪	578	1 414	666	748	
	北区長野	29	69	32	37	
	北区芳賀	**	121	324	160	164
	北区福谷	62	131	64	67	
	北区松尾	143	361	181	180	
	北区横尾	23	44	21	23	
	<小学校区計>	956	2 343	1 124	1 219	
桃丘学区	北区佐山	562	1 313	622	691	
	北区芳賀	**	1 119	1 159	1 364	
	<小学校区計>	1 681	3 836	1 781	2 055	
平津学区	北区一宮山崎	75	199	102	97	
	北区今岡	332	767	364	403	
	北区首部	216	463	228	235	
	北区檜津	1 001	2 288	1 059	1 229	
	<小学校区計>	1 624	3 717	1 753	1 964	
野谷学区	北区栢谷	479	1 133	520	613	
	北区菅野	473	1 043	505	538	
	北区高野	21	47	24	23	
	北区吉宗	296	661	306	355	
	<小学校区計>	1 269	2 884	1 355	1 529	
横井学区	北区田益	688	1 510	701	809	
	北区津高	2 447	5 143	2 501	2 642	
	北区津高台一丁目	272	738	359	379	
	北区津高台二丁目	227	634	316	318	
	北区津高台三丁目	118	338	170	168	
	北区津高台四丁目	190	601	289	312	
	北区富原	1 080	2 187	1 120	1 067	
	北区横井上	2 146	4 889	2 381	2 508	
<小学校区計>	7 168	16 040	7 837	8 203		
馬屋上学区	北区田原	164	325	154	171	
	北区富吉	154	333	153	180	
	北区日応寺	55	121	57	64	
	北区三和	59	156	75	81	
	<小学校区計>	432	935	439	496	
庄内学区	北区大崎	60	151	71	80	
	北区小山	706	1 928	928	1 000	
	北区下土田	85	186	79	107	
	北区高塚	41	105	45	60	
	北区高松	528	1 151	545	606	
	北区高松稲荷	137	278	136	142	
	北区高松田中	90	238	110	128	
	北区高松原古才	603	1 432	689	743	
	北区立田	192	451	218	233	
	北区平山	550	1 251	587	664	
	北区福崎	70	161	80	81	
	北区三手	203	534	246	288	
	北区門前	666	1 624	799	825	

小学校区名	町 名	世帯数	人 口	男	女	
庄内学区 (続き)	北区和井元	85	204	98	106	
	<小学校区計>	4 016	9 694	4 631	5 063	
加茂学区	北区加茂	847	2 185	1 061	1 124	
	北区新庄上	185	438	201	237	
	北区新庄下	230	561	276	285	
	北区惣爪	297	718	343	375	
	北区津寺	200	509	231	278	
	<小学校区計>	1 759	4 411	2 112	2 299	
鯉山学区	北区吉備津	1 389	3 333	1 616	1 717	
	<小学校区計>	1 389	3 333	1 616	1 717	
吉備学区	北区大内田	141	300	151	149	
	北区川入	975	2 727	1 328	1 399	
	北区中撫川	503	1 286	617	669	
	北区撫川	1 866	4 256	2 112	2 144	
	北区庭瀬	2 259	4 879	2 351	2 528	
	北区納所	60	162	78	84	
	北区延友	581	1 254	599	655	
	北区平野	**	1 754	4 096	1 966	2 130
	<小学校区計>	8 139	18 960	9 202	9 758	
足守学区	北区足守	752	1 811	862	949	
	北区上土田	74	173	85	88	
	北区下足守	400	879	428	451	
	<小学校区計>	1 226	2 863	1 375	1 488	
蚩明学区	北区栗井	302	525	263	262	
	北区石妻	33	75	36	39	
	北区大井	322	679	328	351	
	北区掛畑	27	47	22	25	
	北区上高田	89	183	82	101	
	北区河原	68	148	68	80	
	北区苔山	19	35	19	16	
	北区下高田	88	202	98	104	
	北区庄田	18	28	13	15	
	北区杉谷	37	76	33	43	
	北区西山内	91	198	87	111	
	北区東山内	137	308	150	158	
	北区日近	159	347	162	185	
	北区间倉	45	100	50	50	
	北区真星	46	94	45	49	
	北区山上	85	174	91	83	
	北区吉	66	131	61	70	
<小学校区計>	1 632	3 350	1 608	1 742		
御津学区	北区御津宇甘	75	147	71	76	
	北区御津宇垣	**	188	432	224	208
	北区御津鹿瀬	92	159	74	85	
	北区御津勝尾	19	26	16	10	
	北区御津金川	458	971	465	506	
	北区御津川高	**	7	11	6	5
	北区御津草生	178	380	163	217	
	北区御津虎倉	77	137	61	76	
	北区御津紙工	325	593	266	327	

小学校区名	町名		世帯数	人口	男	女
御津学区 (続き)	北区御津下田		146	283	155	128
	北区御津高津		152	334	158	176
	北区御津中泉		77	191	97	94
	北区御津矢原	**	317	437	320	117
	<小学校区計>		2 111	4 101	2 076	2 025
御津南学区	北区御津宇垣	**	271	657	316	341
	北区御津川高	**	29	60	28	32
	北区御津北野		37	83	36	47
	北区御津国ヶ原		248	546	277	269
	北区御津河内		225	529	243	286
	北区御津中牧		53	125	62	63
	北区御津中山		71	164	83	81
	北区御津野々口		501	1 108	555	553
	北区御津吉尾		72	179	77	102
	北区御津芳谷		48	99	47	52
	<小学校区計>		1 555	3 550	1 724	1 826
五城学区	北区御津石上		26	53	26	27
	北区御津伊田		161	331	154	177
	北区御津新庄		281	593	290	303
	北区御津中畑		34	62	28	34
	北区御津平岡西		50	104	54	50
	北区御津矢知		27	59	28	31
	北区御津矢原	**	177	406	200	206
	<小学校区計>		756	1 608	780	828
建部学区	北区建部町市場		117	274	127	147
	北区建部町大田		183	417	198	219
	北区建部町桜		97	190	104	86
	北区建部町品田	**	133	283	133	150
	北区建部町建部上		204	461	208	253
	北区建部町田地子		54	98	44	54
	北区建部町富沢		136	282	136	146
	北区建部町中田		271	515	243	272
	北区建部町西原		105	221	104	117
	北区建部町宮地		125	274	131	143
<小学校区計>		1 425	3 015	1 428	1 587	
竹枝学区	北区建部町小倉		77	162	89	73
	北区建部町土師方		57	124	54	70
	北区建部町吉田		176	371	164	207
	<小学校区計>		310	657	307	350
福渡学区	北区建部町川口		222	479	239	240
	北区建部町三明寺		38	63	30	33
	北区建部町品田	**	37	68	31	37
	北区建部町下神目		110	250	115	135
	北区建部町鶴田		31	62	35	27
	北区建部町角石畝		26	29	12	17
	北区建部町角石谷		45	76	36	40
	北区建部町福渡		314	593	255	338
	北区建部町豊楽寺		4	8	4	4
	北区建部町和田南		28	50	25	25
	<小学校区計>		855	1 678	782	896



小学校区名 ＜北区合計＞	町名	世帯数 146 578	人口 296 402	男 143 318	女 153 084	
旭東学区	中区赤坂台	111	188	86	102	
	中区赤坂本町	144	282	113	169	
	中区赤坂南新町	96	134	69	65	
	中区網浜	97	151	66	85	
	中区門田屋敷二丁目	202	338	171	167	
	中区門田屋敷三丁目	174	388	172	216	
	中区門田屋敷四丁目	153	359	163	196	
	中区門田屋敷五丁目	49	76	30	46	
	中区門田屋敷本町	62	94	40	54	
	中区旭東町一丁目	135	235	111	124	
	中区旭東町二丁目	125	220	102	118	
	中区旭東町三丁目	103	165	80	85	
	中区小橋町二丁目	114	167	67	100	
	中区さくら住座	186	240	73	167	
	中区桜橋一丁目	58	86	46	40	
	中区桜橋二丁目	147	277	112	165	
	中区桜橋三丁目	129	235	120	115	
	中区桜橋四丁目	44	75	40	35	
	中区新京橋一丁目	121	222	99	123	
	中区新京橋二丁目	49	88	45	43	
	中区新京橋三丁目	163	303	130	173	
	中区西中島町	53	92	43	49	
	中区東中島町	102	167	87	80	
	中区東山三丁目	**	215	429	197	232
	中区東山四丁目		159	283	130	153
	中区御幸町		76	119	59	60
	＜小学校区計＞		3 067	5 413	2 451	2 962
平井学区	中区平井	917	1 732	821	911	
	中区平井一丁目	396	723	361	362	
	中区平井二丁目	258	528	273	255	
	中区平井三丁目	966	2 165	984	1 181	
	中区平井四丁目	466	877	411	466	
	中区平井五丁目	494	1 138	539	599	
	中区平井六丁目	571	991	485	506	
	中区平井七丁目	788	1 555	735	820	
	中区湊	**	1 449	3 758	1 820	1 938
＜小学校区計＞		6 305	13 467	6 429	7 038	
三勲学区	中区奥市	35	53	22	31	
	中区御成町	245	559	256	303	
	中区門田文化町一丁目	111	217	106	111	
	中区門田文化町二丁目	183	375	167	208	
	中区門田文化町三丁目	132	292	134	158	
	中区門田本町一丁目	126	278	124	154	
	中区門田本町二丁目	215	440	194	246	
	中区門田本町三丁目	105	225	108	117	
	中区門田本町四丁目	42	55	22	33	
	中区門田屋敷一丁目	377	790	349	441	
	中区国富	784	1 710	817	893	
	中区国富一丁目	294	633	298	335	
	中区国富二丁目	354	758	370	388	
	中区国富三丁目	190	388	179	209	
中区国富四丁目	304	687	325	362		

小学校区名	町名		世帯数	人口	男	女	
三勲学区 (続き)	中区小橋町一丁目		205	422	181	241	
	中区住吉町一丁目		182	422	197	225	
	中区住吉町二丁目		108	248	117	131	
	中区中納言町		263	487	217	270	
	中区徳吉町一丁目		68	187	88	99	
	中区徳吉町二丁目		153	357	185	172	
	中区東山一丁目		85	178	87	91	
	中区東山二丁目		267	526	241	285	
	中区古京町一丁目		252	583	257	326	
	中区古京町二丁目		52	111	56	55	
	中区森下町		294	588	274	314	
	<小学校区計>		5 426	11 569	5 371	6 198	
	宇野学区	中区穨	**	509	1 123	512	611
		中区穨東町一丁目		452	926	427	499
中区穨東町二丁目		**	281	627	298	329	
中区竹田			515	890	440	450	
中区中島		**	24	29	15	14	
中区西川原			1 209	2 355	1 124	1 231	
中区西川原一丁目			582	1 033	484	549	
中区浜			558	1 007	451	556	
中区浜一丁目			875	1 441	711	730	
中区浜二丁目			237	444	181	263	
中区浜三丁目			918	1 888	873	1 015	
中区原尾島			421	1 013	469	544	
中区原尾島一丁目			504	1 163	536	627	
中区原尾島二丁目			641	1 303	621	682	
中区原尾島三丁目			515	920	427	493	
中区原尾島四丁目			508	1 024	485	539	
中区東川原			1 044	2 384	1 133	1 251	
中区藤原西町一丁目	**	13	22	9	13		
<小学校区計>		9 806	19 592	9 196	10 396		
旭竜学区	中区今在家	**	47	56	43	13	
	中区穨	**	131	274	142	132	
	中区高島一丁目		196	287	120	167	
	中区高島二丁目		700	952	392	560	
	中区中島	**	567	1 169	579	590	
	中区八幡		441	1 001	483	518	
	中区八幡東町		183	351	145	206	
<小学校区計>		2 265	4 090	1 904	2 186		
操南学区	中区江崎		953	2 392	1 166	1 226	
	中区沖元	**	214	493	232	261	
	中区倉田		1 370	3 009	1 431	1 578	
	中区倉富	**	9	25	15	10	
	中区倉益	**	47	134	65	69	
	中区桑野	**	336	900	448	452	
	中区藤崎	**	691	1 748	852	896	
<小学校区計>		3 620	8 701	4 209	4 492		
操明学区	中区江並		1 914	4 519	2 175	2 344	
	中区沖元	**	17	45	17	28	
	中区桑野	**	714	1 584	788	796	
	中区新築港		9	10	9	1	
	中区藤崎	**	1 306	2 956	1 432	1 524	

小学校区名	町名		世帯数	人口	男	女
操明学区 (続き)	<小学校区計>		3 960	9 114	4 421	4 693
富山学区	中区福泊		1 587	3 594	1 682	1 912
	中区円山		1 320	2 748	1 271	1 477
	中区湊	**	593	1 099	513	586
	中区海吉		2 283	5 168	2 451	2 717
	中区山崎	**	448	1 033	478	555
	<小学校区計>		6 231	13 642	6 395	7 247
旭操学区	中区倉富	**	865	1 992	987	1 005
	中区倉益	**	626	1 594	778	816
	中区湊	**	1 000	2 101	1 003	1 098
	中区山崎	**	1 376	3 196	1 487	1 709
	<小学校区計>		3 867	8 883	4 255	4 628
財田学区	中区乙多見		1 489	3 167	1 513	1 654
	中区雄町	**	11	13	8	5
	中区神下		772	1 498	742	756
	中区下		687	1 635	765	870
	中区土田	**	8	16	8	8
	中区長岡	**	1 494	2 595	1 223	1 372
	中区長利		165	347	158	189
	中区米田		316	829	403	426
	<小学校区計>		4 942	10 100	4 820	5 280
竜之口学区	中区雄町	**	243	467	212	255
	中区四御神		2 117	4 973	2 367	2 606
	中区土田	**	987	2 327	1 124	1 203
	中区長岡	**	1	1	0	1
	<小学校区計>		3 348	7 768	3 703	4 065
高島学区	中区今在家	**	919	2 168	1 054	1 114
	中区雄町	**	857	1 945	938	1 007
	中区祇園		587	1 426	663	763
	中区国府市場		1 225	3 190	1 527	1 663
	中区清水	**	31	52	27	25
	中区賞田		303	782	384	398
	中区高島新屋敷		1 155	2 625	1 254	1 371
	中区中井		441	1 023	479	544
	中区中井一丁目		369	687	342	345
	中区中井二丁目		256	641	310	331
	中区中井三丁目		375	882	430	452
	中区中井四丁目		333	656	305	351
	中区湯迫		201	489	223	266
	<小学校区計>		7 052	16 566	7 936	8 630
幡多学区	中区赤田		1 003	2 060	984	1 076
	中区今谷		120	245	107	138
	中区雄町	**	121	258	119	139
	中区兼基		927	1 913	940	973
	中区椴東町二丁目	**	2	2	1	1
	中区沢田		254	578	270	308
	中区清水	**	538	1 195	579	616
	中区清水一丁目		340	650	301	349
	中区清水二丁目		233	493	226	267
	中区関		2 217	5 191	2 473	2 718

小学校区名	町名	世帯数	人口	男	女	
幡多学区 (続き)	中区高屋	1 437	3 210	1 558	1 652	
	中区藤原	160	339	154	185	
	中区藤原西町一丁目	**	429	894	411	483
	中区藤原西町二丁目		307	697	349	348
	中区藤原光町一丁目		158	339	168	171
	中区藤原光町二丁目		180	395	196	199
	中区藤原光町三丁目		166	330	142	188
	<小学校区計>		8 592	18 789	8 978	9 811
<中区合計>		68 481	147 694	70 068	77 626	
古都学区	東区鉄	416	803	395	408	
	東区古都宿	373	868	410	458	
	東区古都南方	614	1 382	652	730	
	東区栄甘	471	895	425	470	
	東区藤井	405	804	405	399	
	東区矢津	123	190	48	142	
	<小学校区計>		2 402	4 942	2 335	2 607
可知学区	東区可知一丁目	147	325	139	186	
	東区可知二丁目	327	629	259	370	
	東区可知三丁目	**	202	437	181	256
	東区可知四丁目		585	1 172	492	680
	東区中川町	931	2 282	1 100	1 182	
	東区益野町	1 681	3 841	1 819	2 022	
	<小学校区計>		3 873	8 686	3 990	4 696
芥子山学区	東区大多羅町	474	1 109	518	591	
	東区可知三丁目	**	146	307	145	162
	東区可知五丁目		562	1 298	596	702
	東区西大寺中野	**	196	476	234	242
	東区西大寺松崎	1 213	2 782	1 346	1 436	
	東区広谷	1 029	2 465	1 162	1 303	
	東区富士見町一丁目	240	504	237	267	
	東区松新町	1 371	3 426	1 651	1 775	
	東区目黒町	689	2 004	976	1 028	
<小学校区計>		5 920	14 371	6 865	7 506	
政田学区	東区君津	362	915	443	472	
	東区光津	336	816	409	407	
	東区政津	475	1 184	565	619	
	東区升田	292	670	327	343	
	<小学校区計>		1 465	3 585	1 744	1 841
開成学区	東区金田	616	1 474	700	774	
	東区九幡	380	766	390	376	
	東区豊田	301	682	331	351	
	<小学校区計>		1 297	2 922	1 421	1 501
西大寺南学区	東区金岡西町	804	1 909	954	955	
	東区金岡東町一丁目	**	400	896	421	475
	東区金岡東町二丁目		449	960	478	482
	東区金岡東町三丁目		229	528	256	272
	東区西大寺金岡	49	102	53	49	
<小学校区計>		1 931	4 395	2 162	2 233	

小学校区名	町名	世帯数	人口	男	女
西大寺学区	東区浅越	406	953	462	491
	東区金岡東町一丁目	** 15	37	15	22
	東区西大寺	87	179	82	97
	東区西大寺上一丁目	265	541	245	296
	東区西大寺上二丁目	309	594	284	310
	東区西大寺上三丁目	183	325	160	165
	東区西大寺北	67	140	70	70
	東区西大寺中一丁目	288	549	243	306
	東区西大寺中二丁目	324	643	307	336
	東区西大寺中三丁目	264	560	266	294
	東区西大寺中野	** 1 534	3 390	1 586	1 804
	東区西大寺中野本町	337	736	333	403
	東区西大寺東一丁目	122	252	150	102
	東区西大寺南一丁目	5	12	6	6
	東区西大寺南二丁目	225	445	207	238
	東区西庄	74	153	69	84
	東区吉原	94	170	76	94
	<小学校区計>	4 599	9 679	4 561	5 118
	雄神学区	東区久保	405	733	330
東区河本町		151	300	156	144
東区西大寺東二丁目		228	452	213	239
東区西大寺東三丁目		157	299	131	168
東区西隆寺		115	309	157	152
東区富崎		139	266	123	143
東区福治		127	275	121	154
<小学校区計>		1 322	2 634	1 231	1 403
豊学区	東区西大寺射越	344	811	393	418
	東区西大寺川口	293	712	365	347
	東区西大寺五明	98	245	119	126
	東区西大寺新	244	531	282	249
	東区西大寺新地	302	617	293	324
	東区西大寺浜	574	1 378	647	731
	東区西大寺門前	69	167	77	90
	東区長沼	161	391	166	225
<小学校区計>	2 085	4 852	2 342	2 510	
太伯学区	東区邑久郷	467	1 116	549	567
	東区乙子	96	228	113	115
	東区神崎町	541	1 265	602	663
	<小学校区計>	1 104	2 609	1 264	1 345
幸島学区	東区北幸田	97	261	118	143
	東区幸地崎町	66	166	76	90
	東区水門町	152	351	168	183
	東区西幸西	192	474	212	262
	東区東幸西	259	613	292	321
	東区東幸崎	74	181	89	92
	東区南水門町	95	224	109	115
	<小学校区計>	935	2 270	1 064	1 206
朝日学区	東区犬島	28	42	18	24
	東区久々井	127	269	123	146
	東区西片岡	122	290	138	152
	東区東片岡	203	446	207	239

小学校区名	町名	世帯数	人口	男	女	
朝日学区 (続き)	東区宝伝	157	357	159	198	
	東区正儀	187	411	186	225	
	<小学校区計>	824	1 815	831	984	
大宮学区	東区上阿知	83	174	81	93	
	東区西大寺一宮	73	157	80	77	
	東区下阿知	126	280	116	164	
	東区宿毛	231	426	201	225	
	東区千手	4	10	5	5	
<小学校区計>	517	1 047	483	564		
浮田学区	東区草ヶ部	393	840	386	454	
	東区上道北方	283	531	256	275	
	東区谷尻	70	153	79	74	
	東区中尾	675	1 863	896	967	
	東区沼	189	479	229	250	
<小学校区計>	1 610	3 866	1 846	2 020		
城東台学区	東区城東台西一丁目	178	407	198	209	
	東区城東台西二丁目	164	377	187	190	
	東区城東台西三丁目	256	616	290	326	
	東区城東台東一丁目	211	520	249	271	
	東区城東台東二丁目	202	507	245	262	
	東区城東台南一丁目	214	573	267	306	
	東区城東台南二丁目	180	484	233	251	
<小学校区計>	1 405	3 484	1 669	1 815		
平島学区	東区浦間	**	47	93	40	53
	東区砂場		39	85	38	47
	東区西平島		83	183	86	97
	東区東平島		1 279	2 898	1 435	1 463
	東区南古都		721	1 653	802	851
<小学校区計>		2 169	4 912	2 401	2 511	
御休学区	東区浅川		258	563	257	306
	東区浦間	**	102	242	115	127
	東区西祖		91	243	116	127
	東区寺山		73	174	82	92
	東区檜原		449	896	474	422
	東区一日市		66	167	86	81
	東区矢井		54	117	52	65
	東区吉井		64	128	57	71
<小学校区計>		1 157	2 530	1 239	1 291	
角山学区	東区内ヶ原		58	139	69	70
	東区才崎		50	109	48	61
	東区竹原		273	615	308	307
	東区百枝月		112	247	121	126
<小学校区計>		493	1 110	546	564	
千種学区	東区瀬戸町大内		147	307	145	162
	東区瀬戸町鍛冶屋		119	278	131	147
	東区瀬戸町坂根		65	138	71	67
	東区瀬戸町塩納		74	190	97	93
	東区瀬戸町宗堂		103	258	133	125
	東区瀬戸町大井		72	165	81	84

小学校区名	町名	世帯数	人口	男	女	
千種学区 (続き)	東区瀬戸町二日市	90	195	88	107	
	東区瀬戸町万富	961	2 022	938	1 084	
	東区瀬戸町南方	135	282	129	153	
	東区瀬戸町弓削	118	250	114	136	
	<小学校区計>	1 884	4 085	1 927	2 158	
江西学区	東区瀬戸町旭ヶ丘一丁目	196	433	200	233	
	東区瀬戸町旭ヶ丘二丁目	191	443	219	224	
	東区瀬戸町旭ヶ丘三丁目	196	483	235	248	
	東区瀬戸町旭ヶ丘四丁目	142	301	131	170	
	東区瀬戸町江尻	634	1 309	636	673	
	東区瀬戸町沖	527	1 114	550	564	
	東区瀬戸町肩脊	139	317	140	177	
	東区瀬戸町観音寺	117	296	145	151	
	東区瀬戸町菊山	58	145	72	73	
	東区瀬戸町光明谷	264	576	292	284	
	東区瀬戸町笹岡	201	371	196	175	
	東区瀬戸町下	1 150	2 712	1 292	1 420	
	東区瀬戸町宿奥	47	114	56	58	
	東区瀬戸町瀬戸	918	1 898	921	977	
	東区瀬戸町寺地	245	559	249	310	
	東区瀬戸町森末	90	172	80	92	
<小学校区計>	5 115	11 243	5 414	5 829		
<東区合計>		42 107	95 037	45 335	49 702	
福浜学区	南区新福一丁目	554	1 075	549	526	
	南区新福二丁目	238	424	226	198	
	南区洲崎一丁目	**	20	35	15	20
	南区富浜町	**	119	149	86	63
	南区豊浜町		499	872	447	425
	南区浜野一丁目		281	540	271	269
	南区浜野二丁目		569	1 148	558	590
	南区浜野三丁目		652	1 401	677	724
	南区浜野四丁目		435	840	422	418
	南区福富中一丁目		595	1 380	653	727
	南区福富中二丁目		653	1 471	719	752
	南区福富西一丁目		717	1 397	696	701
	南区福富西二丁目	**	550	1 007	497	510
	南区福富東一丁目		151	283	137	146
	南区福富東二丁目		825	1 770	870	900
	南区福成一丁目		651	1 486	735	751
	南区福成二丁目		380	782	369	413
	南区福成三丁目	**	338	644	316	328
	<小学校区計>		8 227	16 704	8 243	8 461
	平福学区	南区洲崎一丁目	**	279	499	233
南区洲崎二丁目			395	811	416	395
南区洲崎三丁目			418	997	484	513
南区富浜町		**	5	7	5	2
南区平福一丁目			273	621	298	323
南区平福二丁目			333	802	367	435
南区福島一丁目			252	585	274	311
南区福島二丁目			488	1 140	585	555
南区福島三丁目			521	1 175	602	573
南区福島四丁目			376	859	427	432

小学校区名	町名	世帯数	人口	男	女	
平福学区 (続き)	南区福浜町	388	817	395	422	
	南区福浜西町	98	155	58	97	
	南区三浜町一丁目	204	445	200	245	
	南区三浜町二丁目	313	653	309	344	
	<小学校区計>	4 343	9 566	4 653	4 913	
芳泉学区	南区青江六丁目	17	25	17	8	
	南区泉田	**	1	0	1	
	南区泉田一丁目	451	984	486	498	
	南区泉田二丁目	187	371	182	189	
	南区泉田三丁目	361	888	432	456	
	南区泉田四丁目	540	1 543	747	796	
	南区泉田五丁目	150	383	181	202	
	南区当新田	**	58	80	33	47
	南区豊成一丁目	915	1 653	822	831	
	南区豊成二丁目	366	629	304	325	
	南区豊成三丁目	1 081	2 186	1 098	1 088	
	南区福田	2 588	6 184	3 014	3 170	
	南区福富西二丁目	**	358	738	374	364
	南区福富西三丁目	354	746	350	396	
	南区芳泉一丁目	508	782	353	429	
	南区芳泉二丁目	671	1 433	698	735	
	南区芳泉三丁目	289	713	354	359	
	南区芳泉四丁目	711	1 710	815	895	
	<小学校区計>	9 606	21 049	10 260	10 789	
浦安学区	南区浦安西町	769	1 934	956	978	
	南区浦安本町	1 480	3 443	1 691	1 752	
	南区浦安南町	1 111	2 719	1 353	1 366	
	<小学校区計>	3 360	8 096	4 000	4 096	
福島学区	南区海岸通二丁目	153	383	176	207	
	南区立川町	175	416	204	212	
	南区築港栄町	632	1 379	675	704	
	南区築港元町	59	112	57	55	
	南区千鳥町	555	1 142	543	599	
	南区並木町一丁目	231	452	217	235	
	南区福吉町	559	1 185	596	589	
	南区若葉町	514	1 053	517	536	
	<小学校区計>	2 878	6 122	2 985	3 137	
南輝学区	南区あけぼの町	365	854	404	450	
	南区築港新町一丁目	330	738	365	373	
	南区築港新町二丁目	573	1 243	603	640	
	南区築港ひかり町	325	729	365	364	
	南区築港緑町一丁目	324	646	297	349	
	南区築港緑町二丁目	288	650	321	329	
	南区築港緑町三丁目	244	603	283	320	
	南区並木町二丁目	461	902	419	483	
	南区南輝一丁目	440	918	448	470	
	南区南輝二丁目	833	1 801	861	940	
	南区南輝三丁目	377	871	410	461	
	南区福成三丁目	**	3	7	6	
	南区松浜町	305	558	273	285	
	<小学校区計>	4 868	10 526	5 056	5 470	



小学校区名	町 名		世帯数	人 口	男	女
芳田学区	南区泉田	**	876	2 005	953	1 052
	南区下中野	**	282	546	278	268
	南区新保	**	3 609	7 047	3 465	3 582
	南区当新田	**	506	1 093	530	563
	南区万倍	**	43	113	56	57
	<小学校区計>		5 316	10 804	5 282	5 522
芳明学区	南区下中野	**	92	106	65	41
	南区新保	**	151	257	95	162
	南区当新田	**	1 482	3 144	1 538	1 606
	南区西市		2 486	5 140	2 561	2 579
	南区万倍	**	953	2 044	949	1 095
	南区米倉		487	1 078	549	529
<小学校区計>		5 651	11 769	5 757	6 012	
甲浦学区	南区飽浦		184	448	225	223
	南区北浦		220	407	190	217
	南区郡		1 531	3 483	1 745	1 738
	南区宮浦		237	526	250	276
	<小学校区計>		2 172	4 864	2 410	2 454
小串学区	南区阿津		218	437	200	237
	南区小串		423	839	407	432
	<小学校区計>		641	1 276	607	669
妹尾学区	南区妹尾	**	3 667	8 058	3 847	4 211
	南区箕島	**	459	1 038	501	537
	<小学校区計>		4 126	9 096	4 348	4 748
箕島学区	南区箕島	**	1 883	4 581	2 243	2 338
	<小学校区計>		1 883	4 581	2 243	2 338
福田学区	南区大福		3 243	7 800	3 805	3 995
	南区古新田		532	1 451	700	751
	南区妹尾	**	445	1 245	640	605
	南区妹尾崎		153	376	171	205
	南区山田		509	1 331	635	696
	<小学校区計>		4 882	12 203	5 951	6 252
興除学区	南区内尾		1 158	2 928	1 419	1 509
	南区中畦		671	1 668	798	870
	<小学校区計>		1 829	4 596	2 217	2 379
曾根学区	南区曾根		655	1 812	889	923
	南区西畦		131	333	166	167
	<小学校区計>		786	2 145	1 055	1 090
東疇学区	南区東畦		3 145	7 442	3 475	3 967
	<小学校区計>		3 145	7 442	3 475	3 967
第一藤田学区	南区藤田	**	1 434	3 717	1 798	1 919
	<小学校区計>		1 434	3 717	1 798	1 919
第二藤田学区	南区藤田	**	2 986	6 778	3 325	3 453
	<小学校区計>		2 986	6 778	3 325	3 453

小学校区名	町 名		世帯数	人 口	男	女
第三藤田学区	南区藤田	**	1 154	2 773	1 360	1 413
	<小学校区計>		1 154	2 773	1 360	1 413
灘崎学区	南区片岡		365	889	416	473
	南区川張		416	1 044	504	540
	南区宗津		389	979	468	511
	南区西高崎		816	2 026	977	1 049
	<小学校区計>		1 986	4 938	2 365	2 573
迫川学区	南区奥迫川		53	120	51	69
	南区迫川		732	1 704	808	896
	<小学校区計>		785	1 824	859	965
七区学区	南区北七区		190	529	264	265
	南区西紅陽台一丁目		351	788	372	416
	南区西紅陽台二丁目		295	661	320	341
	南区西紅陽台三丁目		145	350	164	186
	南区西七区		358	879	426	453
	<小学校区計>		1 339	3 207	1 546	1 661
彦崎学区	南区植松		920	2 168	1 082	1 086
	南区彦崎		1 311	3 230	1 545	1 685
	<小学校区計>		2 231	5 398	2 627	2 771
<南区合計>		75 628	169 474	82 422	87 052	
<市合計>		332 794	708 607	341 143	367 464	

2学区以上にまたがった町(\*\*の表示のある町丁)(行政区別50音順)(再掲)

町名	小学校区名	世帯数	人口	男	女
北区旭町	清輝, 岡南	113	197	93	104
北区今二丁目	大元, 西	402	839	422	417
北区奥田一丁目	清輝, 岡南	452	612	288	324
北区奥田本町	清輝, 岡南	746	1 076	521	555
北区北長瀬表町三丁目	西, 御南	348	704	354	350
北区京橋南町	岡山中央, 清輝	142	210	101	109
北区久米	御南, 陵南	861	1 966	974	992
北区下中野	大元, 西	1 843	3 674	1 830	1 844
北区清輝橋四丁目	清輝, 岡南	254	364	164	200
北区大安寺南町一丁目	三門, 大野	422	909	468	441
北区建部町品田	建部, 福渡	170	351	164	187
北区田中	西, 御南	2 246	4 765	2 402	2 363
北区津倉町二丁目	伊島, 三門	228	420	213	207
北区中仙道二丁目	西, 御南	545	1 184	579	605
北区西古松	鹿田, 大元	1 259	2 562	1 264	1 298
北区芳賀	馬屋下, 桃丘	1 240	2 847	1 319	1 528
北区平野	陵南, 吉備	3 748	9 061	4 353	4 708
北区二日市町	清輝, 岡南	201	338	168	170
北区奉還町一丁目	岡山中央, 石井	485	799	363	436
北区奉還町二丁目	岡山中央, 石井	404	721	331	390
北区奉還町三丁目	伊島, 石井	497	968	443	525
北区奉還町四丁目	伊島, 石井	578	1 044	470	574
北区三門東町	伊島, 三門	180	314	143	171
北区御津宇垣	御津, 御津南	459	1 089	540	549
北区御津川高	御津, 御津南	36	71	34	37

町名	小学校区名	世帯数	人口	男	女
北区御津矢原	御津, 五城	494	843	520	323
北区南方四丁目	岡山中央, 御野	402	546	302	244
中区今在家	旭竜, 高島	966	2 224	1 097	1 127
中区沖元	操南, 操明	231	538	249	289
中区雄町	財田, 竜之口, 高島, 幡多	1 232	2 683	1 277	1 406
中区倉富	操南, 旭操	874	2 017	1 002	1 015
中区倉益	操南, 旭操	673	1 728	843	885
中区桑野	操南, 操明	1 050	2 484	1 236	1 248
中区穨	宇野, 旭竜	640	1 397	654	743
中区穨東町二丁目	宇野, 幡多	283	629	299	330
中区清水	高島, 幡多	569	1 247	606	641
中区土田	財田, 竜之口	995	2 343	1 132	1 211
中区長岡	財田, 竜之口	1 495	2 596	1 223	1 373
中区中島	宇野, 旭竜	591	1 198	594	604
中区東山三丁目	旭東, 三勲	215	429	197	232
中区藤崎	操南, 操明	1 997	4 704	2 284	2 420
中区藤原西町一丁目	宇野, 幡多	442	916	420	496
中区湊	平井, 富山, 旭操	3 042	6 958	3 336	3 622
中区山崎	富山, 旭操	1 824	4 229	1 965	2 264
東区浦間	平島, 御休	149	335	155	180
東区可知三丁目	可知, 芥子山	348	744	326	418
東区金岡東町一丁目	西大寺南, 西大寺	415	933	436	497
東区西大寺中野	芥子山, 西大寺	1 730	3 866	1 820	2 046
南区泉田	芳泉, 芳田	877	2 006	953	1 053
南区下中野	芳田, 芳明	374	652	343	309

町 名	小学校区名	世帯数	人口	男	女
南区新保	芳田, 芳明	3 760	7 304	3 560	3 744
南区洲崎一丁目	福浜, 平福	299	534	248	286
南区妹尾	妹尾, 福田	4 112	9 303	4 487	4 816
南区当新田	芳泉, 芳田, 芳明	2 046	4 317	2 101	2 216
南区富浜町	福浜, 平福	124	156	91	65
南区福富西二丁目	福浜, 芳泉	908	1 745	871	874
南区福成三丁目	福浜, 南輝	341	657	323	334
南区藤田	第一藤田, 第二藤田, 第三藤田	5 574	13 268	6 483	6 785
南区万倍	芳田, 芳明	996	2 157	1 005	1 152
南区箕島	妹尾, 箕島	2 342	5 619	2 744	2 875

## 6 気象

岡山観測所

単位 °C,mm,h

年 月 次	平均気温	降水量	日照時間
2017年(平成29年)	15.7	1205.5	2129.6
2018年(平成30年)	16.3	1410.0	2229.2
2019年(令和元年)	16.5	921.5	2065.7
令和元年			
1 0 月	19.8	77.0	157.2
1 1 月	12.3	7.0	189.8
1 2 月	7.6	44.0	120.5
令和2年			
1 月	7.1	55.5	130.6
2 月	6.7	40.5	157.3
3 月	<b>10.4</b>	<b>88.5</b>	<b>196.1</b>
前年同月	9.4	83.5	179.8

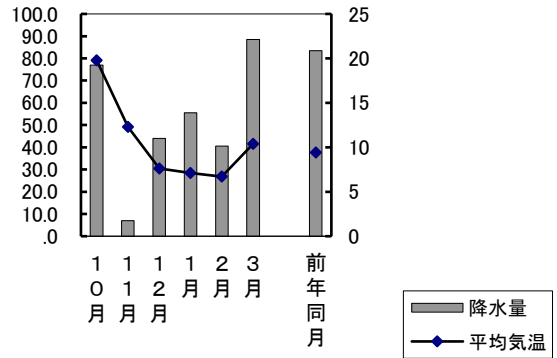

資料 岡山地方気象台「岡山県気象月報」

## 7 消費者物価指数

岡山市

令和2年2月

指数 平成27年=100

項目 (中分類)	指数	前月比(%)	前年同月比(%)
総 合	101.2	-0.2	0.4
生鮮食品を除く総合	101.2	-0.1	0.6
持家の帰属家賃を除く総合	101.3	-0.2	0.3
食 料	103.5	-0.1	0.8
生鮮食品 (a)	100.0	-1.8	-4.4
穀 類	106.6	0.1	2.5
魚 介 類	104.7	-0.9	-4.9
(うち)生鮮魚介類	101.1	-0.3	-7.3
肉 類	99.5	0.7	-0.7
乳 卵 類	101.1	-0.8	2.4
野菜・海藻	93.6	-2.7	-2.7
(うち)生鮮野菜	87.6	-4.2	-4.0
果 物	122.5	-0.1	-1.7
(うち)生鮮果物	123.4	-0.1	-1.0
油脂・調味料	103.0	2.1	1.0
菓子 類	103.7	-0.2	2.6
調理 食 品	100.0	1.2	0.9
飲 料 類	104.1	1.2	0.8
酒 類	103.0	-1.3	0.9
外 食	107.6	0.0	3.9
住 居	99.9	0.0	0.9
家 賃	100.2	0.0	1.1
設備修繕・維持	97.7	0.0	-0.2
光熱・水道	101.9	-0.3	-1.3
電 気 代	104.9	-0.4	-3.5
ガ ス 代	95.1	-0.1	-0.5
他の光熱	116.1	-1.0	4.0
上下水道料	101.9	0.0	1.9
家具・家事用品	102.6	-0.1	-1.3
家庭用耐久財	96.3	-2.5	-4.4
室内装備品	100.9	0.1	-4.3
寝 具 類	130.5	2.9	-0.4
家事 雑 貨	106.7	1.0	1.4
家事用消耗品	99.1	1.3	0.7
家事サービス	101.7	0.0	1.9
被服及び履物	97.6	0.5	3.2

(a)生鮮魚介, 生鮮野菜, 生鮮果物

(b)電気代, 都市ガス代, プロパンガス, 灯油及びガソリン

つづき

項目 (中分類)	指数	前月比(%)	前年同月比(%)
衣 料	99.3	3.8	7.3
和 服	105.3	0.0	1.8
洋 服	99.3	3.8	7.3
シャツ・セーター・下着類	92.6	-4.8	-2.5
シャツ・セーター類	88.0	-5.9	-2.8
下 着 類	104.0	-2.5	-1.8
履 物 類	97.3	0.0	0.9
他 の 被 服	99.0	-0.5	0.9
被服関連サービス	104.6	0.0	4.4
保 健 医 療	105.1	-0.1	1.9
医薬品・健康保持用摂取品	98.6	-1.5	-0.1
保健医療用品・器具	108.1	1.1	9.1
保健医療サービス	107.1	0.0	0.5
交 通 ・ 通 信	100.4	-0.8	1.7
交 通	102.4	0.1	2.4
自動車等関係費	106.6	-1.2	3.9
通 信	89.7	-0.6	-2.4
教 育	94.8	0.3	-2.7
授 業 料 等	89.3	0.0	-7.5
教科書・学習参考教材	102.3	0.0	1.2
補習 教 育	100.5	0.5	2.5
教 養 娛 楽	102.7	0.1	0.5
教養娯楽用耐久財	100.1	-0.6	-2.3
教養娯楽用品	97.4	0.3	-0.5
書籍・他の印刷物	103.7	0.1	1.3
教養娯楽サービス	104.8	0.2	0.9
諸 雑 費	95.5	-0.7	-3.8
理 美 容 サ ー ビ ス	101.5	0.0	4.4
理 美 容 用 品	98.7	-1.4	0.7
身 の 回 り 用 品	107.1	-2.2	5.7
た の ば こ	113.5	0.0	1.7
他 の 諸 雑 費	83.4	0.0	-15.2
エ ネ ル ギ ー ( b )	104.1	-1.3	-1.1
教 育 関 係 費	97.6	-0.3	-0.8
教 養 娛 楽 関 係 費	102.5	0.0	0.5
情 報 通 信 関 係 費	92.4	0.0	-1.4

資料 総務省統計局「消費者物価指数月報」

8 1世帯当たり1か月間の収入と支出

岡山市  
令和2年2月

単位 円

資料 総務省統計局「家計調査報告」

項目	二人以上の世帯のうち		項目	二人以上の世帯のうち	
	二人以上の世帯	二人以上の世帯のうち勤労者世帯		二人以上の世帯	二人以上の世帯のうち勤労者世帯
世帯数分布(抽出率調整)	55	60	被服及び履物	7 645	10 629
集計世帯数	86	50	和服	0	0
世帯人員(人)	3.08	3.22	洋服	4 547	6 799
有業人員(人)	1.34	1.62	シャツ・セーター類	942	1 008
世帯主の年齢(歳)	53.5	45.3	下着類	429	444
実収入	...	1 013 603	生地・糸類	268	451
経常収入	...	516 751	他の被服類	557	572
勤め先収入	...	510 373	履物類	438	648
世帯主収入	...	448 988	被服関連サービス	463	706
うち男	...	364 906	保健医療	10 173	10 191
うち女	...	328 116	医薬品	2 294	2 296
定期収入	...	340 029	健康保持用摂取品	552	809
臨時収入	...	24 877	保健医療用品・器具	2 443	2 579
賞与	...	0	保健医療サービス	4 884	4 507
世帯主の配偶者の収入	...	78 597	交通・通信	34 864	38 467
うち	...	78 597	交通	2 090	2 942
他の世帯員収入	...	5 485	自動車等関係費	19 423	21 463
事業・内職収入	...	546	通	13 350	14 062
家賃収入	...	0	教育	7 602	10 438
他の事業収入	...	152	授業料等	3 041	5 076
内の職業収入	...	394	教科書・学習参考教材	422	0
他の経常収入	...	60 839	補習教育	4 139	5 362
財産収入	...	4	教養娯楽	21 702	19 216
社会保険給付金	...	60 835	教養娯楽用耐久財	2 990	559
仕送り	...	0	教養娯楽用品	5 095	5 601
特別収入	...	6 378	書籍・他の印刷物	2 679	2 914
受贈金	...	0	教養娯楽サービス	10 938	10 142
その他	...	6 378	その他の消費支出	43 470	54 977
実収入以外	...	441 501	諸雑	18 394	20 320
預貯金の引出金	...	390 879	こづかい(使途不明)	5 302	5 411
保険取崩金	...	0	交際費	8 279	9 700
有価証券売却	...	0	仕送り金	11 494	19 545
土地家屋借入金	...	0	(再掲)教育関係費	20 756	32 283
他の借入金	...	0	(再掲)教養娯楽関係費	22 884	20 373
クレジット購入借入金	...	50 623	(再掲)情報通信関係費	16 541	16 846
財産売却	...	0	非消費支出	...	89 420
その他	...	0	直接税	...	33 568
繰入金	...	55 351	勤労所得税	...	13 394
			個人住民税	...	18 129
			他の	...	2 045
			社会保険料	...	55 851
			他の非消費支出	...	0
支	...	1 013 603	実支出以外の支	...	617 251
実支出	...	354 894	預貯金の	...	511 098
消費支出	253 337	265 474	保険掛金	...	17 356
食料	67 519	66 185	有価証券購入	...	599
穀類	6 609	6 532	土地家屋借金返済	...	35 311
魚介類	4 534	3 722	他の借金返済	...	1 210
肉類	6 724	6 691	クレジット購入借入金返済	...	51 475
乳卵	4 304	4 197	財産購	...	0
野菜・海藻	6 402	5 434	その他	...	203
果物	2 605	1 961	繰越金	...	41 458
油脂・調味料	3 285	3 094			
菓子	6 235	6 359	可処分所得	...	427 331
調理食	9 465	9 073	黒	...	161 857
飲料	3 823	3 863	金融資産純増	...	138 173
酒	1 904	1 904	貯蓄純増	...	137 575
外食	11 629	13 351	預貯金純増	...	120 219
住居代	25 264	21 909	保険純増	...	17 356
家賃	14 381	20 920	有価証券純購入	...	599
設備修繕・維持	10 882	989	土地家屋借金純減	...	35 311
光熱・水道	26 842	23 583	他の借金純減	...	1 210
電気	12 498	11 408	クレジット購入借入金純減	...	852
ガス	7 090	6 653	財産純増	...	0
他の光熱	1 375	709	その他の純増	...	203
上下水道料	5 879	4 812	繰越純増	...	- 13 893
家具・家事用品	8 257	9 881	平均消費性向(%)	...	62.1
家庭用耐久財	732	1 244	黒字率(%)	...	37.9
室内装飾・装飾	697	1 163	金融資産純増率(%)	...	32.3
寝具	780	1 139	平均貯蓄率(%)	...	32.2
家事雑貨	2 338	2 675			
家事用消耗品	3 268	3 220	エンゲル係数(%)	26.7	24.9
家事サービス	442	441			

## 9 小学校区・年齢(一歳階級)別,男女別住民基本台帳人口

も く じ (学区50音順)

	小学校区名	掲載ページ
ア	朝 日	64~65
	足 守	50~51
	石 井	42~43
	伊 島	40~41
	出 石	42~43
	浮 田	64~65
	宇 野	54~55
	浦 安	68~69
	大 野	42~43
	大 宮	64~65
行	大 元	44~45
	岡山中央	40~41
	雄 神	62~63

	小学校区名	掲載ページ
サ	西 大 寺	62~63
	西大寺南	62~63
	財 田	58~59
	三 勲	54~55
	鹿 田	42~43
	庄 内	48~49
	城 東 台	64~65
	清 輝	44~45
	妹 尾	72~73
	行	操 南
操 明		56~57
曾 根		74~75

カ	開 成	60~61
	可 知	60~61
	加 茂	48~49
	吉 備	50~51
	旭 操	56~57
	旭 東	54~55
	旭 竜	56~57
	芥 子 山	60~61
	蛭 明	50~51
	甲 浦	70~71
行	江 西	66~67
	幸 島	64~65
	興 除	72~73
	岡 南	44~45
	小 串	72~73
	古 都	60~61
	五 城	52~53

タ	太 伯	62~63
	高 島	58~59
	竜 之 口	58~59
	第一藤田	74~75
	第二藤田	74~75
	第三藤田	74~75
	竹 枝	52~53
	建 部	52~53
	千 種	66~67
	中 山	46~47
行	津 島	40~41
	角 山	66~67
	富 山	56~57
	豊	62~63



	小学校区名	掲載ページ
ナ 行	灘 崎	76～77
	七 区	76～77
	南 輝	70～71
	西	44～45
	野 谷	48～49

ハ          行	迫 川	76～77
	幡 多	58～59
	東 疇	74～75
	彦 崎	76～77
	平 井	54～55
	平 島	66～67
	平 津	46～47
	平 福	68～69
	福 島	70～71
	福 田	72～73
	福 渡	52～53
	福 浜	68～69
	芳 泉	68～69
	芳 明	70～71

	小学校区名	掲載ページ
マ       行	牧 石	40～41
	政 田	60～61
	馬 屋 上	48～49
	馬 屋 下	46～47
	三 門	42～43
	箕 島	72～73
	御 津	50～51
	御 津 南	52～53
	御 南	44～45
	御 野	40～41
	御 休	66～67
桃 丘	46～47	

ヤ 行	横 井 芳 田	48～49 70～71
--------	------------	----------------

ラ 行	鯉 山 陵 南	50～51 46～47
--------	------------	----------------

市 合 計	78～79
北区合計	54～55
中区合計	58～59
東区合計	68～69
南区合計	76～77

年 齢 総 数	岡山中央			伊島			津島			御野			牧石		
	計	男	女	計	男	女	計	男	女	計	男	女	計	男	女
	19 807	9 097	10 710	13 567	6 600	6 967	11 237	5 512	5 725	13 631	6 878	6 753	7 253	3 685	3 568
0	121	56	65	78	44	34	69	34	35	81	34	47	41	24	17
1	111	68	43	84	37	47	74	42	32	94	58	36	46	20	26
2	114	56	58	106	63	43	96	47	49	109	58	51	43	20	23
3	128	60	68	122	63	59	93	52	41	109	60	49	43	20	23
4	143	70	73	105	48	57	108	62	46	110	72	38	38	18	20
5	125	55	70	137	75	62	131	76	55	105	53	52	33	20	13
6	140	74	66	142	73	69	125	53	72	111	61	50	47	28	19
7	149	75	74	163	89	74	131	73	58	104	48	56	43	17	26
8	139	68	71	135	71	64	125	76	49	120	67	53	42	19	23
9	139	77	62	156	80	76	118	52	66	113	54	59	48	24	24
10	156	94	62	169	87	82	148	80	68	103	45	58	43	27	16
11	165	88	77	171	79	92	129	74	55	115	67	48	48	24	24
12	171	100	71	160	82	78	139	74	65	109	61	48	44	22	22
13	150	65	85	158	73	85	150	93	57	120	69	51	45	27	18
14	149	80	69	151	79	72	127	59	68	111	62	49	56	28	28
15	159	73	86	129	68	61	123	69	54	113	58	55	60	29	31
16	153	63	90	159	80	79	136	69	67	130	71	59	52	23	29
17	136	69	67	137	69	68	115	62	53	136	67	69	47	21	26
18	175	77	98	158	89	69	179	94	85	235	124	111	82	54	28
19	183	100	83	198	111	87	175	96	79	282	188	94	65	39	26
20	218	88	130	189	117	72	225	119	106	307	182	125	67	40	27
21	215	102	113	227	126	101	227	113	114	291	165	126	64	35	29
22	292	128	164	223	114	109	259	149	110	279	170	109	115	80	35
23	299	139	160	194	97	97	192	100	92	235	153	82	62	49	13
24	319	156	163	169	92	77	171	96	75	195	119	76	70	37	33
25	283	140	143	164	86	78	127	70	57	170	88	82	58	36	22
26	270	147	123	169	88	81	109	62	47	170	87	83	74	42	32
27	295	145	150	140	79	61	90	45	45	145	78	67	61	34	27
28	216	109	107	131	65	66	101	59	42	134	84	50	52	30	22
29	220	112	108	115	59	56	83	40	43	132	75	57	59	29	30
30	219	122	97	121	64	57	107	56	51	134	65	69	60	28	32
31	202	88	114	126	62	64	101	51	50	137	81	56	55	28	27
32	210	112	98	128	64	64	111	52	59	145	76	69	73	37	36
33	214	98	116	146	63	83	119	55	64	114	62	52	78	50	28
34	226	126	100	127	74	53	114	51	63	160	74	86	69	43	26
35	196	86	110	161	68	93	112	53	59	165	79	86	73	41	32
36	238	112	126	129	64	65	107	54	53	175	85	90	80	52	28
37	234	108	126	150	68	82	135	54	81	145	73	72	74	45	29
38	255	117	138	176	80	96	155	83	72	143	72	71	84	47	37
39	240	126	114	150	63	87	130	54	76	148	83	65	80	45	35
40	266	134	132	194	95	99	153	64	89	160	85	75	84	42	42
41	273	128	145	198	94	104	145	82	63	157	78	79	77	40	37
42	296	141	155	210	112	98	151	65	86	178	93	85	76	45	31
43	287	153	134	201	99	102	204	99	105	159	82	77	100	46	54
44	311	131	180	209	103	106	181	87	94	194	106	88	87	41	46
45	344	155	189	249	124	125	188	88	100	196	109	87	98	58	40
46	347	162	185	227	102	125	193	91	102	210	106	104	109	60	49
47	339	165	174	210	94	116	199	97	102	199	105	94	109	58	51
48	326	155	171	211	99	112	176	91	85	207	101	106	119	58	61
49	323	144	179	195	96	99	158	72	86	191	98	93	89	54	35
50	286	136	150	203	97	106	143	55	88	180	91	89	103	53	50
51	267	138	129	197	97	100	168	91	77	183	97	86	101	53	48
52	277	128	149	182	98	84	150	78	72	154	74	80	101	57	44
53	242	122	120	165	81	84	119	61	58	174	92	82	64	35	29
54	271	129	142	170	101	69	117	62	55	184	90	94	83	45	38
55	236	126	110	184	98	86	143	70	73	170	84	86	124	65	59

年 齡	岡山中央			伊島			津島			御野			牧石		
	計	男	女	計	男	女	計	男	女	計	男	女	計	男	女
56	242	118	124	174	89	85	122	68	54	143	79	64	88	46	42
57	254	125	129	182	93	89	150	71	79	150	69	81	95	50	45
58	228	126	102	168	89	79	128	62	66	162	91	71	82	37	45
59	225	105	120	149	74	75	118	50	68	153	68	85	97	53	44
60	226	99	127	159	88	71	108	45	63	146	76	70	99	54	45
61	204	84	120	133	57	76	129	60	69	161	71	90	100	48	52
62	210	105	105	139	75	64	107	61	46	148	60	88	103	57	46
63	209	107	102	128	58	70	130	70	60	127	58	69	113	60	53
64	202	106	96	144	78	66	112	58	54	167	86	81	93	57	36
65	199	94	105	137	60	77	109	60	49	172	79	93	97	40	57
66	212	96	116	117	61	56	86	43	43	149	77	72	100	52	48
67	221	95	126	143	64	79	87	44	43	127	51	76	99	48	51
68	218	101	117	137	70	67	80	44	36	156	77	79	124	65	59
69	236	108	128	154	72	82	115	44	71	156	77	79	129	73	56
70	293	129	164	171	98	73	127	55	72	175	89	86	131	59	72
71	309	135	174	154	68	86	107	54	53	169	82	87	147	80	67
72	323	140	183	183	85	98	134	62	72	171	83	88	136	64	72
73	260	105	155	125	52	73	114	56	58	150	60	90	133	73	60
74	165	72	93	82	32	50	69	32	37	117	52	65	85	39	46
75	209	82	127	92	43	49	98	43	55	114	55	59	86	42	44
76	213	92	121	129	55	74	81	42	39	123	48	75	93	45	48
77	199	76	123	111	54	57	85	43	42	128	53	75	96	38	58
78	213	75	138	127	57	70	87	42	45	145	71	74	96	44	52
79	172	61	111	100	42	58	76	28	48	118	61	57	99	38	61
80	170	60	110	75	22	53	68	32	36	110	45	65	85	31	54
81	136	52	84	98	41	57	59	24	35	97	42	55	59	27	32
82	145	56	89	93	26	67	74	31	43	86	33	53	69	29	40
83	154	56	98	79	33	46	57	19	38	96	36	60	66	31	35
84	183	52	131	79	32	47	55	14	41	92	31	61	73	29	44
85	141	51	90	77	27	50	58	25	33	79	17	62	54	16	38
86	140	40	100	67	26	41	56	18	38	97	34	63	62	21	41
87	116	37	79	101	29	72	71	23	48	81	27	54	63	23	40
88	119	36	83	53	17	36	59	16	43	73	22	51	49	12	37
89	103	30	73	71	20	51	64	17	47	84	28	56	51	19	32
90	89	20	69	58	19	39	45	11	34	50	18	32	37	9	28
91	84	21	63	44	14	30	53	18	35	46	13	33	34	10	24
92	66	14	52	33	6	27	21	4	17	57	17	40	36	9	27
93	68	20	48	32	8	24	10	1	9	36	8	28	33	6	27
94	42	10	32	31	9	22	26	9	17	24	3	21	13	1	12
95	36	10	26	22	3	19	16	2	14	13	4	9	12	3	9
96	34	9	25	22	3	19	9	2	7	15	2	13	8	1	7
97	32	4	28	12	3	9	8	0	8	9	2	7	11	2	9
98	14	1	13	8	2	6	6	3	3	11	2	9	4	1	3
99	10	2	8	5	0	5	3	0	3	10	1	9	6	1	5
100	9	3	6	6	2	4	3	0	3	1	0	1	4	0	4
101	9	0	9	1	0	1	3	0	3	2	0	2	2	0	2
102	1	0	1	2	0	2	0	0	0	2	1	1	0	0	0
103	2	0	2	1	0	1	0	0	0	0	0	0	1	0	1
104	2	1	1	1	1	0	0	0	0	1	0	1	2	0	2
105	2	0	2	0	0	0	0	0	0	1	0	1	0	0	0
106	0	0	0	0	0	0	0	0	0	0	0	0	0	0	0
107	0	0	0	0	0	0	0	0	0	1	0	1	0	0	0
108	0	0	0	0	0	0	0	0	0	0	0	0	0	0	0
109	0	0	0	0	0	0	0	0	0	0	0	0	0	0	0
110～	0	0	0	0	0	0	0	0	0	0	0	0	0	0	0
15歳未満	2 100	1 086	1 014	2 037	1 043	994	1 763	947	816	1 614	869	745	660	338	322
15～64歳	12 358	5 965	6 393	8 497	4 301	4 196	7 195	3 604	3 591	8 673	4 608	4 065	4 108	2 266	1 842
65歳以上	5 349	2 046	3 303	3 033	1 256	1 777	2 279	961	1 318	3 344	1 401	1 943	2 485	1 081	1 404

年 齢 総 数	石 井			三 門			大 野			出 石			鹿 田		
	計	男	女	計	男	女	計	男	女	計	男	女	計	男	女
	6 734	3 124	3 610	10 041	4 820	5 221	7 449	3 642	3 807	4 181	1 867	2 314	19 118	9 038	10 080
0	33	17	16	110	56	54	75	38	37	25	12	13	170	95	75
1	38	15	23	90	48	42	85	51	34	30	14	16	179	90	89
2	31	15	16	84	46	38	73	44	29	30	17	13	172	88	84
3	26	10	16	73	29	44	71	37	34	23	9	14	155	75	80
4	41	18	23	72	36	36	74	41	33	24	10	14	171	88	83
5	41	24	17	75	46	29	76	35	41	28	17	11	175	99	76
6	49	19	30	68	38	30	86	48	38	24	14	10	186	98	88
7	37	17	20	68	36	32	88	47	41	25	8	17	154	80	74
8	49	21	28	51	28	23	65	28	37	22	16	6	159	94	65
9	43	23	20	56	27	29	83	42	41	27	8	19	164	82	82
10	33	20	13	64	37	27	85	41	44	35	14	21	152	69	83
11	45	24	21	63	35	28	63	35	28	22	9	13	164	90	74
12	36	21	15	48	29	19	69	40	29	24	13	11	153	83	70
13	33	20	13	57	27	30	85	41	44	25	14	11	164	87	77
14	41	22	19	57	29	28	67	27	40	25	13	12	136	68	68
15	27	12	15	57	24	33	61	36	25	25	13	12	142	72	70
16	43	24	19	53	30	23	69	42	27	25	14	11	137	71	66
17	41	23	18	81	35	46	57	32	25	26	12	14	139	64	75
18	52	23	29	76	41	35	58	28	30	37	15	22	145	68	77
19	71	40	31	124	63	61	60	26	34	37	17	20	175	87	88
20	94	39	55	98	55	43	65	36	29	27	8	19	202	104	98
21	81	41	40	113	71	42	63	35	28	36	15	21	217	108	109
22	104	43	61	126	63	63	63	29	34	39	21	18	259	131	128
23	122	54	68	132	73	59	75	39	36	59	25	34	285	121	164
24	125	57	68	140	66	74	74	44	30	55	25	30	285	147	138
25	126	55	71	167	84	83	101	55	46	64	33	31	282	141	141
26	116	55	61	154	75	79	87	44	43	46	26	20	250	113	137
27	122	52	70	156	81	75	97	44	53	39	23	16	264	116	148
28	112	64	48	188	106	82	95	45	50	60	20	40	285	144	141
29	88	45	43	168	86	82	103	48	55	40	22	18	276	143	133
30	83	42	41	129	74	55	84	47	37	56	25	31	239	115	124
31	79	42	37	152	79	73	82	36	46	47	20	27	241	120	121
32	61	27	34	129	66	63	96	49	47	42	25	17	283	133	150
33	74	33	41	141	71	70	108	59	49	62	33	29	265	123	142
34	93	48	45	160	77	83	110	54	56	51	27	24	245	135	110
35	96	58	38	142	73	69	115	62	53	49	22	27	253	132	121
36	80	35	45	141	64	77	104	52	52	46	20	26	268	144	124
37	88	40	48	139	74	65	91	42	49	58	21	37	279	128	151
38	83	48	35	144	69	75	107	54	53	61	34	27	274	135	139
39	70	34	36	106	52	54	125	61	64	52	23	29	284	139	145
40	68	30	38	140	71	69	113	56	57	55	27	28	260	115	145
41	77	34	43	137	62	75	132	59	73	69	40	29	263	128	135
42	88	45	43	135	69	66	128	62	66	56	30	26	269	119	150
43	83	41	42	145	69	76	116	54	62	59	29	30	265	123	142
44	110	64	46	150	78	72	130	73	57	63	25	38	309	138	171
45	99	47	52	157	88	69	120	66	54	61	31	30	341	180	161
46	111	49	62	136	61	75	110	52	58	71	33	38	352	168	184
47	96	49	47	141	82	59	117	55	62	70	31	39	320	153	167
48	79	44	35	141	63	78	115	57	58	66	28	38	343	171	172
49	91	50	41	148	79	69	104	56	48	75	44	31	331	153	178
50	108	58	50	114	56	58	105	50	55	60	31	29	332	165	167
51	99	40	59	112	55	57	107	46	61	66	32	34	316	168	148
52	78	43	35	124	66	58	101	58	43	61	25	36	298	131	167
53	76	36	40	126	68	58	82	35	47	53	27	26	258	122	136
54	75	37	38	103	57	46	77	34	43	64	25	39	269	119	150
55	106	44	62	132	62	70	65	39	26	67	40	27	245	124	121

年 齡	石井			三門			大野			出石			鹿田		
	計	男	女	計	男	女	計	男	女	計	男	女	計	男	女
56	74	42	32	107	41	66	70	41	29	54	26	28	274	122	152
57	94	52	42	119	60	59	66	39	27	51	23	28	249	112	137
58	80	46	34	94	45	49	65	35	30	42	20	22	253	109	144
59	88	40	48	118	62	56	63	29	34	67	27	40	225	100	125
60	67	29	38	127	51	76	79	38	41	67	27	40	206	102	104
61	67	35	32	90	49	41	71	39	32	47	20	27	218	108	110
62	70	43	27	117	45	72	63	28	35	54	21	33	199	103	96
63	85	39	46	98	50	48	77	36	41	41	11	30	206	107	99
64	55	29	26	96	47	49	77	38	39	59	32	27	216	108	108
65	63	27	36	100	47	53	64	33	31	47	17	30	167	88	79
66	74	38	36	105	55	50	82	39	43	49	21	28	173	84	89
67	61	24	37	118	55	63	64	32	32	69	36	33	173	85	88
68	64	30	34	104	45	59	73	40	33	55	23	32	208	96	112
69	69	37	32	114	64	50	81	47	34	58	21	37	171	92	79
70	77	40	37	136	60	76	84	35	49	70	32	38	238	112	126
71	110	47	63	147	62	85	75	35	40	57	34	23	261	122	139
72	90	36	54	168	75	93	94	45	49	68	28	40	215	87	128
73	91	46	45	124	56	68	77	26	51	64	26	38	170	71	99
74	59	31	28	83	42	41	63	25	38	37	17	20	109	38	71
75	59	24	35	101	47	54	82	43	39	41	12	29	142	56	86
76	75	33	42	101	39	62	78	30	48	50	18	32	156	68	88
77	77	26	51	121	45	76	97	33	64	39	17	22	142	50	92
78	80	31	49	93	35	58	78	32	46	52	20	32	158	67	91
79	83	34	49	89	38	51	66	36	30	36	12	24	109	43	66
80	48	20	28	94	37	57	78	37	41	31	13	18	104	40	64
81	50	19	31	66	20	46	56	28	28	21	6	15	108	41	67
82	73	24	49	79	35	44	63	28	35	34	12	22	113	47	66
83	62	21	41	96	35	61	66	21	45	34	13	21	96	26	70
84	65	20	45	96	31	65	49	16	33	24	7	17	108	38	70
85	52	15	37	81	34	47	40	16	24	25	7	18	118	41	77
86	64	23	41	73	25	48	48	20	28	25	6	19	99	33	66
87	57	18	39	70	16	54	39	19	20	25	7	18	89	32	57
88	56	13	43	66	23	43	37	13	24	29	8	21	67	21	46
89	59	17	42	48	14	34	35	9	26	26	9	17	62	15	47
90	48	15	33	47	13	34	30	9	21	13	2	11	50	18	32
91	36	8	28	33	6	27	18	7	11	18	2	16	66	13	53
92	19	6	13	32	9	23	17	3	14	14	3	11	40	10	30
93	25	7	18	29	11	18	16	7	9	16	0	16	45	9	36
94	21	2	19	25	4	21	16	3	13	4	0	4	40	13	27
95	12	3	9	15	3	12	6	1	5	6	2	4	24	8	16
96	6	2	4	9	1	8	13	4	9	5	2	3	18	1	17
97	3	0	3	5	1	4	7	1	6	5	0	5	11	1	10
98	4	0	4	4	0	4	3	0	3	1	1	0	7	1	6
99	2	0	2	6	1	5	2	0	2	1	0	1	6	2	4
100	2	1	1	2	1	1	1	0	1	4	1	3	5	1	4
101	4	0	4	0	0	0	1	0	1	0	0	0	1	0	1
102	1	0	1	0	0	0	1	0	1	2	0	2	0	0	0
103	1	0	1	1	0	1	0	0	0	0	0	0	3	0	3
104	0	0	0	1	0	1	1	0	1	0	0	0	1	0	1
105	0	0	0	0	0	0	0	0	0	0	0	0	0	0	0
106	1	0	1	0	0	0	0	0	0	0	0	0	0	0	0
107	0	0	0	0	0	0	0	0	0	0	0	0	0	0	0
108	0	0	0	0	0	0	0	0	0	0	0	0	0	0	0
109	0	0	0	0	0	0	0	0	0	0	0	0	0	0	0
110～	0	0	0	0	0	0	0	0	0	0	0	0	0	0	0
15歳未満	576	286	290	1 036	547	489	1 145	595	550	389	188	201	2 454	1 286	1 168
15～64歳	4 255	2 100	2 155	6 323	3 188	3 135	4 503	2 274	2 229	2 637	1 244	1 393	12 791	6 182	6 609
65歳以上	1 903	738	1 165	2 682	1 085	1 597	1 801	773	1 028	1 155	435	720	3 873	1 570	2 303

年 齢 総 数	大元			清輝			岡南			西			御南		
	計	男	女	計	男	女	計	男	女	計	男	女	計	男	女
	16 700	8 107	8 593	7 059	3 340	3 719	15 237	7 507	7 730	19 144	9 471	9 673	12 782	6 394	6 388
0	167	89	78	47	25	22	142	79	63	234	115	119	197	86	111
1	181	77	104	25	10	15	116	61	55	233	122	111	199	100	99
2	182	88	94	26	10	16	128	71	57	225	116	109	158	83	75
3	163	84	79	37	22	15	112	68	44	203	100	103	167	96	71
4	192	100	92	28	14	14	84	40	44	239	121	118	169	84	85
5	150	91	59	30	15	15	99	53	46	247	136	111	142	73	69
6	204	98	106	29	15	14	87	39	48	235	126	109	144	76	68
7	209	89	120	23	9	14	79	38	41	226	108	118	127	69	58
8	179	91	88	34	15	19	83	33	50	201	102	99	135	58	77
9	194	99	95	38	21	17	93	48	45	223	119	104	154	78	76
10	172	89	83	18	11	7	84	48	36	194	102	92	142	75	67
11	174	88	86	27	15	12	71	35	36	203	111	92	137	65	72
12	197	108	89	26	15	11	66	40	26	202	111	91	122	46	76
13	159	77	82	33	15	18	89	46	43	206	120	86	149	74	75
14	151	71	80	24	11	13	73	33	40	207	115	92	141	75	66
15	160	75	85	18	9	9	94	44	50	207	106	101	125	72	53
16	165	97	68	34	18	16	90	53	37	211	109	102	137	70	67
17	145	71	74	30	18	12	102	50	52	203	113	90	147	81	66
18	165	85	80	48	16	32	116	48	68	190	104	86	158	80	78
19	134	67	67	46	29	17	145	69	76	176	89	87	139	76	63
20	166	83	83	71	29	42	141	71	70	184	89	95	127	64	63
21	180	107	73	89	40	49	177	78	99	187	95	92	147	78	69
22	215	123	92	113	53	60	200	100	100	229	108	121	144	76	68
23	192	92	100	107	55	52	234	101	133	246	112	134	173	81	92
24	174	96	78	122	54	68	263	125	138	231	115	116	199	96	103
25	214	124	90	139	65	74	277	125	152	259	136	123	177	103	74
26	200	95	105	109	62	47	302	143	159	287	138	149	195	102	93
27	193	99	94	103	48	55	285	154	131	275	123	152	198	96	102
28	200	103	97	117	70	47	313	157	156	314	150	164	192	104	88
29	219	97	122	95	43	52	257	122	135	284	131	153	220	105	115
30	216	108	108	87	42	45	226	108	118	281	132	149	197	86	111
31	208	107	101	101	53	48	246	123	123	287	137	150	238	121	117
32	227	110	117	91	50	41	245	122	123	317	166	151	211	114	97
33	216	105	111	67	40	27	242	123	119	308	158	150	212	109	103
34	259	127	132	84	39	45	213	118	95	317	168	149	200	94	106
35	228	106	122	65	37	28	226	127	99	327	162	165	211	104	107
36	256	116	140	92	49	43	207	109	98	339	165	174	232	115	117
37	247	116	131	77	41	36	193	105	88	315	155	160	188	88	100
38	246	125	121	88	46	42	189	96	93	315	157	158	213	113	100
39	230	122	108	63	33	30	192	105	87	353	176	177	198	88	110
40	256	129	127	64	27	37	176	90	86	343	166	177	211	108	103
41	270	139	131	74	35	39	187	97	90	329	170	159	192	99	93
42	243	120	123	74	38	36	205	107	98	390	193	197	215	121	94
43	283	130	153	74	34	40	195	94	101	336	179	157	261	136	125
44	345	151	194	115	59	56	237	132	105	339	169	170	241	113	128
45	320	167	153	87	45	42	240	139	101	362	174	188	248	118	130
46	333	177	156	101	50	51	244	138	106	390	180	210	235	123	112
47	362	171	191	123	57	66	247	136	111	400	203	197	250	123	127
48	277	152	125	114	49	65	241	115	126	370	186	184	243	133	110
49	300	148	152	102	56	46	216	120	96	355	174	181	236	131	105
50	284	146	138	98	55	43	215	122	93	322	152	170	168	90	78
51	279	136	143	100	55	45	221	108	113	290	128	162	182	80	102
52	238	116	122	105	58	47	209	119	90	278	134	144	157	85	72
53	234	110	124	82	41	41	207	96	111	216	110	106	145	75	70
54	232	114	118	83	45	38	175	88	87	227	120	107	134	70	64
55	235	123	112	102	57	45	222	109	113	244	119	125	135	71	64

年 齡	大元			清輝			岡南			西			御南		
	計	男	女	計	男	女	計	男	女	計	男	女	計	男	女
56	215	90	125	78	41	37	165	84	81	218	110	108	122	60	62
57	188	89	99	94	46	48	177	95	82	170	94	76	113	59	54
58	204	98	106	79	37	42	161	79	82	184	98	86	125	68	57
59	198	117	81	93	44	49	169	93	76	160	75	85	98	55	43
60	192	89	103	59	25	34	194	95	99	164	79	85	91	40	51
61	219	106	113	90	52	38	157	76	81	150	84	66	97	45	52
62	186	99	87	96	55	41	171	83	88	150	84	66	104	48	56
63	164	78	86	104	53	51	175	83	92	124	58	66	97	47	50
64	149	80	69	75	48	27	167	92	75	126	62	64	100	48	52
65	132	58	74	98	48	50	137	70	67	138	55	83	75	39	36
66	131	68	63	94	51	43	150	92	58	134	69	65	92	51	41
67	142	64	78	101	44	57	156	76	80	138	63	75	73	36	37
68	154	80	74	95	48	47	170	89	81	127	72	55	84	40	44
69	148	71	77	123	59	64	188	109	79	129	66	63	87	40	47
70	161	80	81	115	54	61	198	99	99	168	86	82	98	49	49
71	158	77	81	119	55	64	249	119	130	160	76	84	110	59	51
72	162	71	91	135	57	78	210	107	103	165	76	89	111	48	63
73	121	50	71	124	55	69	185	82	103	132	57	75	100	50	50
74	68	30	38	68	34	34	110	53	57	86	42	44	73	28	45
75	105	40	65	104	53	51	154	64	90	111	47	64	72	43	29
76	109	38	71	81	34	47	145	60	85	116	54	62	78	35	43
77	90	46	44	90	38	52	160	76	84	100	48	52	75	45	30
78	130	49	81	93	33	60	152	63	89	105	49	56	86	43	43
79	101	42	59	81	34	47	118	55	63	95	38	57	58	30	28
80	71	28	43	76	24	52	105	45	60	72	35	37	41	16	25
81	70	32	38	56	16	40	101	32	69	65	38	27	42	18	24
82	72	26	46	62	17	45	132	43	89	80	37	43	41	22	19
83	66	30	36	72	20	52	114	39	75	63	24	39	41	19	22
84	75	29	46	67	19	48	111	35	76	57	20	37	45	20	25
85	59	17	42	66	26	40	93	38	55	34	13	21	34	12	22
86	79	27	52	53	15	38	87	27	60	52	25	27	19	3	16
87	62	20	42	73	21	52	85	37	48	40	9	31	35	12	23
88	47	12	35	45	13	32	70	27	43	49	14	35	33	7	26
89	52	17	35	40	13	27	66	14	52	27	6	21	28	8	20
90	38	8	30	39	11	28	53	17	36	36	13	23	16	4	12
91	47	10	37	21	6	15	41	12	29	24	4	20	18	7	11
92	31	5	26	20	5	15	32	5	27	19	5	14	15	2	13
93	29	5	24	15	3	12	21	1	20	15	3	12	6	2	4
94	16	4	12	18	2	16	24	7	17	20	3	17	13	4	9
95	12	2	10	13	3	10	20	8	12	7	1	6	5	1	4
96	10	0	10	10	1	9	9	0	9	5	2	3	5	0	5
97	5	0	5	9	1	8	12	2	10	4	1	3	4	1	3
98	3	1	2	3	1	2	9	2	7	4	0	4	2	0	2
99	1	0	1	7	1	6	7	1	6	4	1	3	2	0	2
100	5	0	5	4	1	3	6	1	5	3	0	3	1	0	1
101	1	0	1	2	0	2	3	2	1	2	0	2	1	0	1
102	1	0	1	0	0	0	0	0	0	0	0	0	1	0	1
103	0	0	0	0	0	0	0	0	0	1	0	1	0	0	0
104	1	0	1	0	0	0	0	0	0	0	0	0	1	0	1
105	0	0	0	0	0	0	0	0	0	0	0	0	0	0	0
106	0	0	0	0	0	0	0	0	0	0	0	0	0	0	0
107	0	0	0	0	0	0	0	0	0	0	0	0	0	0	0
108	0	0	0	0	0	0	0	0	0	0	0	0	0	0	0
109	0	0	0	0	0	0	0	0	0	0	0	0	0	0	0
110～	0	0	0	0	0	0	0	0	0	0	0	0	0	0	0
15歳未満	2 674	1 339	1 335	445	223	222	1 406	732	674	3 278	1 724	1 554	2 283	1 138	1 145
15～64歳	11 261	5 631	5 630	4 322	2 201	2 121	10 148	5 166	4 982	13 279	6 595	6 684	8 778	4 462	4 316
65歳以上	2 765	1 137	1 628	2 292	916	1 376	3 683	1 609	2 074	2 587	1 152	1 435	1 721	794	927

年 齡 総 数	陵南			中山			馬屋下			桃丘			平津		
	計	男	女	計	男	女	計	男	女	計	男	女	計	男	女
	14 363	6 954	7 409	11 124	5 352	5 772	2 343	1 124	1 219	3 836	1 781	2 055	3 717	1 753	1 964
0	163	85	78	91	54	37	14	8	6	14	7	7	23	9	14
1	159	83	76	110	58	52	17	8	9	20	10	10	32	19	13
2	151	69	82	118	60	58	18	10	8	30	17	13	36	18	18
3	150	78	72	120	68	52	26	12	14	21	11	10	30	12	18
4	159	78	81	108	61	47	23	13	10	21	12	9	24	14	10
5	174	89	85	120	73	47	24	13	11	41	21	20	34	15	19
6	144	77	67	114	56	58	22	11	11	23	12	11	31	11	20
7	144	77	67	88	49	39	23	18	5	35	23	12	33	16	17
8	166	101	65	108	61	47	19	8	11	25	14	11	29	16	13
9	140	69	71	84	42	42	26	18	8	26	10	16	29	16	13
10	160	71	89	86	46	40	18	10	8	31	18	13	37	16	21
11	138	74	64	111	58	53	19	9	10	28	14	14	35	25	10
12	165	89	76	131	68	63	28	14	14	41	21	20	38	24	14
13	154	72	82	81	35	46	15	3	12	26	16	10	35	20	15
14	126	57	69	110	60	50	23	10	13	35	20	15	35	23	12
15	158	86	72	132	65	67	20	7	13	28	11	17	40	20	20
16	151	76	75	108	46	62	15	7	8	40	20	20	49	26	23
17	145	67	78	122	64	58	27	14	13	46	21	25	55	29	26
18	159	93	66	115	56	59	19	13	6	26	9	17	44	16	28
19	163	74	89	116	52	64	17	9	8	34	13	21	41	17	24
20	148	68	80	104	56	48	18	7	11	28	22	6	27	13	14
21	150	85	65	123	60	63	21	11	10	26	12	14	38	22	16
22	165	82	83	126	55	71	11	7	4	24	11	13	29	12	17
23	154	77	77	109	60	49	23	9	14	25	15	10	31	14	17
24	165	81	84	104	52	52	12	3	9	20	8	12	34	20	14
25	223	91	132	106	45	61	10	7	3	11	6	5	24	12	12
26	161	66	95	104	55	49	18	6	12	23	9	14	30	18	12
27	183	90	93	97	43	54	14	10	4	15	9	6	24	6	18
28	193	93	100	98	55	43	17	11	6	28	15	13	25	14	11
29	171	71	100	124	66	58	12	6	6	25	15	10	24	15	9
30	167	76	91	93	46	47	19	7	12	31	13	18	38	17	21
31	184	100	84	131	59	72	16	7	9	23	13	10	27	15	12
32	197	85	112	114	51	63	19	11	8	34	19	15	29	11	18
33	194	100	94	101	45	56	19	9	10	37	17	20	34	16	18
34	190	95	95	143	69	74	22	14	8	38	19	19	35	22	13
35	215	101	114	126	64	62	29	17	12	46	23	23	44	21	23
36	197	97	100	154	64	90	31	17	14	43	25	18	41	23	18
37	225	115	110	129	68	61	24	15	9	57	19	38	42	25	17
38	183	94	89	140	79	61	30	12	18	46	25	21	33	14	19
39	202	100	102	126	74	52	31	18	13	43	20	23	35	24	11
40	209	104	105	134	64	70	17	7	10	41	24	17	37	21	16
41	240	121	119	143	70	73	27	12	15	53	35	18	57	27	30
42	209	103	106	141	78	63	32	15	17	52	26	26	43	21	22
43	242	130	112	145	68	77	27	15	12	30	12	18	46	21	25
44	215	111	104	149	73	76	42	25	17	44	22	22	50	29	21
45	254	116	138	162	74	88	38	21	17	48	30	18	62	26	36
46	231	90	141	183	82	101	36	14	22	43	20	23	64	24	40
47	242	124	118	152	80	72	30	9	21	41	15	26	52	31	21
48	227	112	115	174	88	86	31	16	15	31	14	17	64	33	31
49	211	101	110	173	87	86	40	21	19	38	14	24	62	26	36
50	209	108	101	162	78	84	34	14	20	42	18	24	44	20	24
51	188	96	92	159	88	71	17	7	10	34	16	18	32	16	16
52	195	89	106	152	75	77	30	17	13	46	23	23	38	21	17
53	167	75	92	137	67	70	29	9	20	32	11	21	36	19	17
54	182	87	95	146	70	76	28	14	14	33	9	24	44	25	19
55	171	80	91	136	57	79	25	8	17	41	14	27	49	19	30



年 齡	陵南			中山			馬屋下			桃丘			平津		
	計	男	女	計	男	女	計	男	女	計	男	女	計	男	女
56	146	70	76	140	68	72	31	14	17	37	15	22	40	21	19
57	167	81	86	110	53	57	21	14	7	42	16	26	42	19	23
58	143	77	66	125	67	58	19	12	7	33	12	21	38	21	17
59	156	78	78	121	56	65	32	14	18	60	20	40	30	17	13
60	148	79	69	108	53	55	22	11	11	51	14	37	40	19	21
61	153	74	79	124	61	63	14	3	11	86	38	48	38	16	22
62	135	62	73	105	41	64	22	8	14	72	31	41	39	22	17
63	161	74	87	108	64	44	23	12	11	85	30	55	35	15	20
64	156	86	70	122	53	69	31	13	18	79	36	43	52	23	29
65	129	68	61	128	64	64	35	18	17	82	37	45	39	20	19
66	119	57	62	121	56	65	22	13	9	99	44	55	36	17	19
67	157	71	86	110	57	53	34	14	20	82	42	40	40	17	23
68	169	72	97	133	59	74	34	19	15	90	51	39	52	22	30
69	161	77	84	153	74	79	37	17	20	91	40	51	59	25	34
70	198	92	106	155	82	73	37	20	17	92	58	34	61	28	33
71	174	87	87	167	78	89	52	27	25	83	35	48	83	38	45
72	184	89	95	186	79	107	46	19	27	91	50	41	71	31	40
73	156	73	83	137	64	73	45	22	23	89	49	40	74	32	42
74	88	47	41	120	50	70	27	12	15	39	21	18	41	21	20
75	115	57	58	117	52	65	38	19	19	58	25	33	53	18	35
76	136	66	70	142	59	83	35	14	21	48	19	29	54	22	32
77	124	64	60	126	72	54	41	20	21	54	24	30	58	31	27
78	101	47	54	141	69	72	41	21	20	48	26	22	54	22	32
79	104	44	60	117	43	74	42	17	25	38	18	20	39	16	23
80	82	37	45	96	48	48	27	13	14	29	14	15	38	19	19
81	73	31	42	93	38	55	18	9	9	28	13	15	31	8	23
82	72	32	40	109	42	67	23	8	15	23	7	16	40	17	23
83	71	35	36	98	41	57	31	17	14	24	9	15	38	18	20
84	66	27	39	99	39	60	28	9	19	32	10	22	39	19	20
85	57	19	38	74	26	48	18	7	11	21	8	13	25	9	16
86	54	23	31	72	24	48	21	13	8	31	7	24	27	8	19
87	49	16	33	73	32	41	16	9	7	23	6	17	32	13	19
88	48	11	37	64	25	39	10	2	8	26	11	15	26	7	19
89	41	14	27	58	24	34	10	1	9	26	6	20	20	6	14
90	27	10	17	46	12	34	16	5	11	19	9	10	10	4	6
91	29	7	22	42	10	32	17	4	13	15	2	13	24	7	17
92	15	7	8	29	5	24	8	3	5	10	4	6	18	3	15
93	19	5	14	29	6	23	3	1	2	15	4	11	12	2	10
94	17	7	10	17	3	14	7	2	5	7	1	6	10	1	9
95	5	0	5	6	2	4	3	1	2	5	0	5	7	1	6
96	7	0	7	10	2	8	4	2	2	3	0	3	6	1	5
97	7	0	7	7	1	6	3	2	1	2	0	2	5	2	3
98	5	0	5	3	0	3	2	0	2	1	0	1	2	0	2
99	3	1	2	2	0	2	3	0	3	2	1	1	3	0	3
100	4	1	3	1	0	1	1	0	1	1	0	1	1	0	1
101	3	0	3	2	0	2	1	0	1	0	0	0	0	0	0
102	0	0	0	1	0	1	0	0	0	0	0	0	0	0	0
103	0	0	0	0	0	0	0	0	0	1	0	1	1	0	1
104	0	0	0	1	0	1	0	0	0	0	0	0	0	0	0
105	1	0	1	1	0	1	0	0	0	0	0	0	0	0	0
106	0	0	0	0	0	0	0	0	0	0	0	0	0	0	0
107	0	0	0	2	1	1	0	0	0	0	0	0	0	0	0
108	0	0	0	0	0	0	0	0	0	0	0	0	0	0	0
109	0	0	0	0	0	0	0	0	0	0	0	0	0	0	0
110~	0	0	0	0	0	0	0	0	0	0	0	0	0	0	0
15歳未満	2 293	1 169	1 124	1 580	849	731	315	165	150	417	226	191	481	254	227
15~64歳	9 200	4 491	4 709	6 456	3 164	3 292	1 192	579	613	1 991	904	1 087	2 007	994	1 013
65歳以上	2 870	1 294	1 576	3 088	1 339	1 749	836	380	456	1 428	651	777	1 229	505	724

年 齢 総 数	野 谷			横 井			馬 屋 上			庄 内			加 茂		
	計	男	女	計	男	女	計	男	女	計	男	女	計	男	女
	2 884	1 355	1 529	16 040	7 837	8 203	935	439	496	9 694	4 631	5 063	4 411	2 112	2 299
0	15	5	10	109	45	64	4	3	1	63	32	31	19	6	13
1	12	4	8	137	72	65	3	3	0	70	37	33	27	13	14
2	23	6	17	135	62	73	3	2	1	88	40	48	21	13	8
3	19	9	10	140	83	57	5	2	3	74	28	46	25	13	12
4	15	9	6	134	68	66	7	7	0	84	47	37	29	13	16
5	19	9	10	145	90	55	1	1	0	70	32	38	45	26	19
6	23	12	11	131	59	72	2	1	1	82	46	36	32	14	18
7	20	7	13	148	76	72	4	2	2	94	51	43	40	25	15
8	32	18	14	165	81	84	2	2	0	72	43	29	40	17	23
9	15	6	9	152	79	73	2	2	0	79	41	38	38	18	20
10	25	13	12	165	79	86	9	4	5	113	60	53	36	18	18
11	26	13	13	178	94	84	5	2	3	100	42	58	41	20	21
12	20	7	13	159	89	70	3	1	2	101	56	45	55	26	29
13	18	8	10	172	93	79	8	4	4	104	53	51	46	23	23
14	18	9	9	167	81	86	7	1	6	113	56	57	37	17	20
15	21	11	10	147	71	76	8	3	5	100	54	46	37	19	18
16	18	8	10	182	109	73	3	2	1	102	45	57	39	19	20
17	32	18	14	145	73	72	6	3	3	81	39	42	54	24	30
18	25	14	11	189	93	96	3	2	1	94	54	40	48	22	26
19	22	11	11	193	110	83	5	3	2	104	54	50	37	23	14
20	22	11	11	162	83	79	10	6	4	98	42	56	36	24	12
21	21	6	15	209	87	122	8	3	5	123	65	58	37	23	14
22	27	13	14	196	85	111	7	5	2	101	48	53	42	16	26
23	18	10	8	188	77	111	4	3	1	72	36	36	53	26	27
24	12	6	6	167	82	85	6	3	3	85	35	50	30	16	14
25	16	7	9	178	81	97	7	4	3	99	53	46	39	16	23
26	17	13	4	138	62	76	4	1	3	86	46	40	34	18	16
27	25	12	13	140	72	68	7	3	4	86	40	46	34	17	17
28	13	6	7	137	80	57	7	4	3	64	30	34	20	11	9
29	20	11	9	136	67	69	4	1	3	97	58	39	35	25	10
30	11	7	4	166	80	86	7	4	3	83	36	47	39	21	18
31	18	12	6	159	83	76	8	5	3	91	47	44	25	13	12
32	15	9	6	171	77	94	6	3	3	101	46	55	30	16	14
33	24	12	12	179	95	84	9	3	6	84	36	48	40	22	18
34	24	11	13	178	89	89	2	0	2	103	51	52	43	21	22
35	31	14	17	203	106	97	9	4	5	104	57	47	51	21	30
36	38	16	22	208	108	100	13	8	5	90	45	45	42	19	23
37	33	18	15	200	94	106	9	5	4	106	58	48	42	22	20
38	26	13	13	184	79	105	8	4	4	111	49	62	48	23	25
39	34	17	17	201	98	103	12	6	6	115	55	60	50	25	25
40	37	21	16	231	120	111	9	7	2	121	58	63	56	25	31
41	34	20	14	238	125	113	13	8	5	104	49	55	48	26	22
42	31	20	11	250	140	110	8	6	2	115	59	56	69	30	39
43	29	13	16	257	131	126	9	3	6	114	64	50	67	34	33
44	33	21	12	260	128	132	7	4	3	142	74	68	51	33	18
45	36	20	16	242	122	120	16	10	6	166	78	88	73	38	35
46	39	20	19	301	157	144	11	6	5	165	79	86	56	28	28
47	39	21	18	283	160	123	10	5	5	151	63	88	77	37	40
48	35	17	18	254	147	107	14	4	10	151	75	76	65	29	36
49	31	17	14	241	128	113	11	6	5	111	61	50	64	33	31
50	50	25	25	237	124	113	15	8	7	164	74	90	52	31	21
51	40	15	25	214	98	116	6	3	3	140	68	72	48	23	25
52	28	15	13	220	111	109	9	6	3	131	54	77	54	28	26
53	22	9	13	189	89	100	14	6	8	103	54	49	37	15	22
54	30	17	13	195	91	104	7	2	5	128	59	69	46	25	21
55	28	16	12	167	79	88	11	8	3	151	71	80	52	26	26

年 齡	野谷			横井			馬屋上			庄内			加茂		
	計	男	女	計	男	女	計	男	女	計	男	女	計	男	女
56	46	20	26	184	91	93	11	7	4	123	54	69	41	19	22
57	31	15	16	170	96	74	10	5	5	113	59	54	49	24	25
58	32	13	19	218	109	109	12	3	9	116	52	64	52	20	32
59	33	18	15	157	65	92	10	5	5	118	55	63	50	23	27
60	35	17	18	196	99	97	12	6	6	108	58	50	57	27	30
61	47	25	22	185	89	96	15	6	9	113	57	56	57	26	31
62	35	19	16	163	69	94	16	8	8	105	63	42	64	38	26
63	37	19	18	186	86	100	9	6	3	102	50	52	67	33	34
64	40	19	21	169	84	85	22	8	14	107	55	52	66	37	29
65	42	20	22	195	101	94	19	9	10	112	59	53	63	25	38
66	45	22	23	178	84	94	26	15	11	119	55	64	54	25	29
67	40	23	17	174	87	87	21	9	12	116	55	61	61	35	26
68	47	23	24	195	96	99	14	6	8	142	62	80	65	32	33
69	43	19	24	206	107	99	21	9	12	132	61	71	74	37	37
70	61	27	34	227	100	127	27	14	13	171	84	87	79	34	45
71	59	26	33	280	133	147	21	12	9	166	79	87	74	32	42
72	70	27	43	227	100	127	21	14	7	165	81	84	86	40	46
73	43	20	23	209	97	112	16	7	9	140	61	79	74	31	43
74	45	21	24	139	62	77	10	4	6	93	43	50	54	24	30
75	51	21	30	176	95	81	8	4	4	132	60	72	62	32	30
76	53	27	26	180	87	93	12	4	8	116	62	54	65	31	34
77	43	25	18	171	73	98	18	6	12	120	52	68	60	24	36
78	41	16	25	171	84	87	9	7	2	128	67	61	69	25	44
79	34	17	17	179	85	94	10	3	7	100	44	56	65	31	34
80	36	19	17	120	53	67	17	3	14	89	41	48	32	16	16
81	23	12	11	86	49	37	12	9	3	66	34	32	34	14	20
82	43	15	28	104	51	53	14	2	12	82	38	44	48	27	21
83	37	17	20	108	41	67	15	3	12	85	29	56	32	15	17
84	34	11	23	89	43	46	13	4	9	68	29	39	32	12	20
85	25	10	15	87	29	58	9	4	5	66	26	40	35	14	21
86	39	16	23	89	32	57	7	2	5	56	17	39	30	10	20
87	38	11	27	76	21	55	7	3	4	51	15	36	34	13	21
88	28	9	19	73	22	51	10	3	7	52	17	35	42	16	26
89	21	6	15	62	19	43	11	4	7	55	19	36	35	11	24
90	22	8	14	49	13	36	7	3	4	42	16	26	25	10	15
91	19	4	15	31	7	24	10	1	9	37	7	30	26	7	19
92	14	2	12	43	15	28	7	2	5	35	6	29	14	4	10
93	15	4	11	28	9	19	6	1	5	23	10	13	12	3	9
94	8	3	5	19	4	15	4	0	4	19	7	12	7	3	4
95	8	0	8	19	3	16	3	0	3	14	4	10	9	4	5
96	0	0	0	14	2	12	3	1	2	10	1	9	3	1	2
97	6	0	6	14	1	13	2	0	2	14	2	12	7	0	7
98	3	0	3	7	0	7	1	0	1	14	1	13	4	0	4
99	3	0	3	6	1	5	0	0	0	5	0	5	6	1	5
100	2	1	1	2	0	2	0	0	0	2	0	2	3	1	2
101	1	0	1	6	1	5	0	0	0	2	0	2	1	0	1
102	1	0	1	0	0	0	0	0	0	0	0	0	0	0	0
103	0	0	0	0	0	0	0	0	0	3	0	3	0	0	0
104	0	0	0	1	0	1	0	0	0	3	1	2	0	0	0
105	0	0	0	0	0	0	0	0	0	0	0	0	0	0	0
106	0	0	0	0	0	0	0	0	0	0	0	0	0	0	0
107	0	0	0	0	0	0	0	0	0	0	0	0	1	0	1
108	0	0	0	0	0	0	0	0	0	0	0	0	0	0	0
109	0	0	0	0	0	0	0	0	0	0	0	0	0	0	0
110～	0	0	0	0	0	0	0	0	0	0	0	0	0	0	0
15歳未満	300	135	165	2 237	1 151	1 086	65	37	28	1 307	664	643	531	262	269
15～64歳	1 441	738	703	9 763	4 879	4 884	459	234	225	5 542	2 722	2 820	2 403	1 210	1 193
65歳以上	1 143	482	661	4 040	1 807	2 233	411	168	243	2 845	1 245	1 600	1 477	640	837

年 齢 総 数	鯉山			吉備			足守			螢明			御津		
	計	男	女	計	男	女	計	男	女	計	男	女	計	男	女
	3 333	1 616	1 717	18 960	9 202	9 758	2 863	1 375	1 488	3 350	1 608	1 742	4 101	2 076	2 025
0	16	10	6	151	80	71	19	11	8	11	2	9	26	14	12
1	31	15	16	181	98	83	14	11	3	6	3	3	30	17	13
2	30	11	19	202	104	98	17	10	7	18	9	9	24	12	12
3	19	11	8	209	97	112	13	8	5	11	4	7	31	10	21
4	26	14	12	219	108	111	23	10	13	13	8	5	27	16	11
5	33	17	16	236	128	108	18	12	6	23	14	9	29	17	12
6	23	13	10	239	126	113	15	10	5	21	12	9	24	10	14
7	30	22	8	211	114	97	23	10	13	16	7	9	22	11	11
8	33	19	14	229	123	106	21	9	12	20	10	10	32	20	12
9	31	15	16	222	125	97	31	10	21	15	7	8	27	14	13
10	29	14	15	200	110	90	28	16	12	17	8	9	30	14	16
11	34	16	18	193	99	94	28	16	12	25	12	13	29	14	15
12	31	20	11	209	112	97	29	12	17	17	11	6	23	8	15
13	32	21	11	192	113	79	30	19	11	26	11	15	23	15	8
14	36	26	10	184	97	87	41	23	18	12	2	10	26	15	11
15	44	22	22	192	100	92	32	18	14	24	9	15	33	15	18
16	31	18	13	166	86	80	32	16	16	24	19	5	39	22	17
17	36	16	20	202	106	96	17	8	9	28	12	16	34	27	7
18	36	18	18	188	81	107	33	21	12	25	11	14	50	31	19
19	36	19	17	197	103	94	33	17	16	28	12	16	43	22	21
20	36	18	18	174	82	92	28	12	16	18	8	10	28	14	14
21	32	19	13	184	88	96	28	20	8	24	11	13	39	26	13
22	31	9	22	206	97	109	27	15	12	23	12	11	44	27	17
23	24	10	14	181	86	95	21	14	7	28	12	16	54	33	21
24	30	15	15	173	89	84	27	15	12	13	9	4	76	52	24
25	26	15	11	196	107	89	19	9	10	25	15	10	55	39	16
26	25	11	14	154	73	81	21	13	8	16	6	10	61	38	23
27	32	14	18	173	80	93	18	8	10	21	15	6	65	39	26
28	19	11	8	177	91	86	20	9	11	20	11	9	44	27	17
29	21	13	8	200	90	110	27	13	14	20	8	12	57	38	19
30	25	14	11	193	85	108	15	7	8	18	10	8	41	24	17
31	29	15	14	218	111	107	15	6	9	18	11	7	38	18	20
32	36	21	15	219	98	121	26	12	14	19	7	12	44	24	20
33	25	15	10	219	107	112	23	11	12	28	18	10	47	31	16
34	38	19	19	301	146	155	26	15	11	22	12	10	42	27	15
35	46	19	27	245	109	136	25	12	13	30	13	17	41	17	24
36	40	19	21	252	131	121	23	16	7	33	20	13	34	21	13
37	34	18	16	260	129	131	38	19	19	31	15	16	40	20	20
38	37	18	19	263	118	145	23	10	13	33	17	16	32	17	15
39	40	23	17	245	128	117	22	10	12	24	15	9	45	25	20
40	34	19	15	290	141	149	22	9	13	27	17	10	42	22	20
41	38	18	20	298	154	144	35	16	19	37	23	14	49	28	21
42	40	23	17	293	146	147	37	18	19	29	16	13	41	24	17
43	43	16	27	301	165	136	41	19	22	44	18	26	45	21	24
44	48	21	27	292	154	138	45	24	21	40	30	10	54	22	32
45	44	20	24	284	152	132	40	20	20	34	14	20	65	32	33
46	44	22	22	333	166	167	46	20	26	33	22	11	41	22	19
47	60	29	31	335	160	175	38	14	24	40	22	18	51	26	25
48	51	21	30	328	171	157	49	25	24	43	28	15	50	29	21
49	44	25	19	287	143	144	42	23	19	51	31	20	48	26	22
50	43	21	22	256	117	139	35	20	15	35	19	16	48	26	22
51	46	23	23	264	132	132	35	16	19	31	15	16	45	19	26
52	52	34	18	228	113	115	38	20	18	33	18	15	36	26	10
53	36	14	22	234	117	117	20	15	5	36	20	16	43	27	16
54	40	21	19	210	95	115	37	21	16	29	16	13	32	14	18
55	35	17	18	217	114	103	32	17	15	32	18	14	42	23	19

年 齡	鯉山			吉備			足守			螢明			御津		
	計	男	女	計	男	女	計	男	女	計	男	女	計	男	女
56	37	18	19	218	103	115	33	18	15	28	10	18	42	28	14
57	34	15	19	197	97	100	22	12	10	41	20	21	44	26	18
58	50	22	28	171	86	85	27	14	13	51	30	21	55	28	27
59	32	11	21	180	82	98	31	11	20	35	20	15	32	15	17
60	33	15	18	198	88	110	30	7	23	44	20	24	38	22	16
61	56	30	26	216	118	98	37	24	13	43	21	22	41	22	19
62	39	21	18	180	90	90	39	20	19	56	24	32	50	30	20
63	30	13	17	176	86	90	33	13	20	43	19	24	52	24	28
64	35	15	20	201	95	106	42	16	26	70	43	27	53	27	26
65	58	28	30	171	76	95	39	17	22	49	20	29	51	31	20
66	52	27	25	218	94	124	29	20	9	53	28	25	41	14	27
67	39	19	20	213	101	112	53	18	35	72	41	31	64	28	36
68	35	19	16	218	104	114	44	19	25	67	32	35	61	36	25
69	50	26	24	202	103	99	53	29	24	63	29	34	70	30	40
70	61	26	35	227	110	117	63	32	31	67	34	33	62	34	28
71	65	35	30	258	121	137	61	28	33	87	39	48	74	27	47
72	51	20	31	265	127	138	67	38	29	80	38	42	68	32	36
73	54	25	29	229	118	111	49	23	26	77	44	33	64	29	35
74	31	11	20	159	74	85	28	16	12	47	26	21	51	24	27
75	52	25	27	202	92	110	38	18	20	61	29	32	49	19	30
76	53	22	31	201	82	119	36	15	21	40	19	21	52	18	34
77	28	12	16	200	85	115	33	19	14	53	21	32	67	30	37
78	39	18	21	181	81	100	39	16	23	52	23	29	59	36	23
79	39	21	18	186	86	100	25	14	11	43	16	27	50	21	29
80	34	15	19	138	64	74	37	15	22	41	12	29	47	20	27
81	19	6	13	107	48	59	26	11	15	60	26	34	40	16	24
82	27	14	13	142	56	86	23	10	13	50	24	26	50	19	31
83	35	15	20	120	48	72	24	12	12	38	21	17	40	21	19
84	37	19	18	113	42	71	28	7	21	46	17	29	49	18	31
85	22	14	8	110	40	70	20	4	16	50	15	35	40	12	28
86	21	4	17	90	41	49	24	10	14	44	16	28	33	11	22
87	29	13	16	107	38	69	28	9	19	55	18	37	38	9	29
88	22	8	14	93	28	65	19	1	18	37	14	23	32	10	22
89	20	3	17	76	25	51	16	8	8	40	9	31	34	11	23
90	15	6	9	63	21	42	19	5	14	30	7	23	32	10	22
91	18	3	15	67	16	51	24	6	18	30	10	20	24	4	20
92	10	4	6	49	15	34	9	2	7	22	5	17	25	6	19
93	10	1	9	28	5	23	11	2	9	19	4	15	18	6	12
94	7	0	7	26	10	16	11	2	9	9	2	7	13	0	13
95	2	0	2	22	6	16	8	0	8	11	3	8	11	1	10
96	3	0	3	8	1	7	8	1	7	5	0	5	5	0	5
97	3	0	3	8	1	7	7	2	5	6	1	5	5	1	4
98	1	0	1	9	2	7	3	1	2	7	1	6	5	1	4
99	1	0	1	6	0	6	3	0	3	7	2	5	3	0	3
100	1	0	1	4	1	3	2	0	2	2	0	2	2	1	1
101	0	0	0	1	0	1	1	0	1	0	0	0	1	0	1
102	0	0	0	0	0	0	0	0	0	0	0	0	1	0	1
103	0	0	0	1	0	1	0	0	0	0	0	0	1	0	1
104	2	0	2	0	0	0	0	0	0	1	0	1	0	0	0
105	0	0	0	0	0	0	0	0	0	0	0	0	0	0	0
106	0	0	0	0	0	0	0	0	0	0	0	0	0	0	0
107	0	0	0	0	0	0	0	0	0	0	0	0	1	0	1
108	0	0	0	0	0	0	0	0	0	0	0	0	0	0	0
109	0	0	0	0	0	0	0	0	0	0	0	0	0	0	0
110～	0	0	0	0	0	0	0	0	0	0	0	0	0	0	0
15歳未満	434	244	190	3 077	1 634	1 443	350	187	163	251	120	131	403	207	196
15～64歳	1 853	913	940	11 365	5 606	5 759	1 505	758	747	1 578	842	736	2 265	1 283	982
65歳以上	1 046	459	587	4 518	1 962	2 556	1 008	430	578	1 521	646	875	1 433	586	847

年 齢 総 数	御津南			五城			建部			竹枝			福渡		
	計	男	女	計	男	女	計	男	女	計	男	女	計	男	女
	3 550	1 724	1 826	1 608	780	828	3 015	1 428	1 587	657	307	350	1 678	782	896
0	24	12	12	3	2	1	11	7	4	3	2	1	7	3	4
1	19	11	8	2	1	1	11	6	5	3	1	2	4	2	2
2	25	9	16	9	2	7	15	8	7	5	3	2	9	5	4
3	25	15	10	8	1	7	12	5	7	6	3	3	3	2	1
4	19	13	6	8	3	5	20	12	8	5	2	3	8	6	2
5	28	15	13	7	4	3	16	4	12	5	1	4	8	4	4
6	22	12	10	7	6	1	21	10	11	5	4	1	10	4	6
7	23	9	14	10	7	3	17	8	9	6	2	4	5	2	3
8	25	16	9	8	5	3	18	12	6	3	3	0	5	3	2
9	28	13	15	8	4	4	21	16	5	1	1	0	9	4	5
10	32	20	12	8	5	3	18	9	9	7	5	2	10	4	6
11	21	12	9	15	7	8	25	18	7	5	1	4	13	6	7
12	27	15	12	10	2	8	18	7	11	5	4	1	11	7	4
13	22	9	13	8	3	5	18	11	7	6	2	4	9	3	6
14	25	11	14	10	2	8	24	12	12	4	1	3	6	4	2
15	22	11	11	7	4	3	26	16	10	3	1	2	11	6	5
16	26	14	12	14	8	6	17	11	6	7	4	3	9	6	3
17	32	22	10	17	8	9	25	12	13	3	2	1	10	7	3
18	31	15	16	15	8	7	29	9	20	6	3	3	10	4	6
19	37	22	15	12	6	6	25	11	14	0	0	0	14	7	7
20	26	13	13	5	0	5	18	7	11	6	4	2	11	6	5
21	38	16	22	13	7	6	21	13	8	6	3	3	12	4	8
22	33	17	16	12	7	5	25	11	14	6	4	2	11	7	4
23	29	17	12	10	3	7	20	12	8	1	1	0	16	8	8
24	38	21	17	10	5	5	18	7	11	3	0	3	4	4	0
25	28	11	17	9	1	8	21	10	11	6	3	3	10	5	5
26	28	13	15	19	12	7	20	8	12	5	3	2	9	4	5
27	27	11	16	13	9	4	20	12	8	9	3	6	12	6	6
28	29	15	14	7	2	5	24	13	11	9	3	6	5	4	1
29	37	21	16	9	6	3	17	8	9	8	1	7	6	2	4
30	26	15	11	8	4	4	14	11	3	1	1	0	8	6	2
31	41	16	25	8	3	5	23	12	11	10	3	7	11	4	7
32	35	18	17	8	3	5	28	9	19	6	4	2	13	7	6
33	36	17	19	13	10	3	25	15	10	6	3	3	14	7	7
34	32	17	15	13	5	8	24	12	12	8	5	3	16	11	5
35	45	28	17	14	8	6	26	10	16	11	6	5	10	4	6
36	43	27	16	10	3	7	26	9	17	3	2	1	12	5	7
37	36	16	20	22	14	8	38	26	12	6	1	5	12	4	8
38	37	21	16	11	7	4	21	7	14	7	2	5	8	6	2
39	31	18	13	12	6	6	31	19	12	9	7	2	11	7	4
40	35	16	19	12	4	8	26	13	13	7	3	4	11	8	3
41	40	21	19	19	10	9	21	6	15	9	4	5	12	7	5
42	49	23	26	12	7	5	28	17	11	11	3	8	19	11	8
43	36	17	19	18	12	6	39	27	12	7	4	3	12	8	4
44	59	32	27	16	9	7	39	20	19	10	6	4	11	3	8
45	35	16	19	28	16	12	32	17	15	10	6	4	15	7	8
46	48	31	17	26	11	15	26	7	19	8	4	4	11	6	5
47	52	28	24	23	15	8	28	15	13	10	7	3	19	12	7
48	46	25	21	17	10	7	35	20	15	9	5	4	19	10	9
49	40	18	22	16	10	6	34	23	11	6	5	1	21	9	12
50	49	28	21	20	12	8	25	13	12	5	3	2	17	10	7
51	24	13	11	19	9	10	32	12	20	6	1	5	19	10	9
52	38	20	18	27	16	11	34	13	21	7	3	4	27	10	17
53	32	11	21	19	12	7	25	11	14	6	3	3	12	8	4
54	37	17	20	18	10	8	38	12	26	4	2	2	14	6	8
55	37	14	23	17	10	7	38	19	19	12	5	7	26	13	13

年 齡	御津南			五城			建部			竹枝			福渡		
	計	男	女	計	男	女	計	男	女	計	男	女	計	男	女
56	36	18	18	15	7	8	44	23	21	10	3	7	22	11	11
57	42	27	15	27	17	10	42	20	22	10	7	3	17	7	10
58	45	22	23	15	8	7	44	22	22	8	4	4	25	16	9
59	51	21	30	17	9	8	48	25	23	4	0	4	33	16	17
60	35	12	23	32	11	21	52	26	26	6	4	2	18	7	11
61	54	23	31	21	10	11	42	18	24	9	6	3	26	11	15
62	53	27	26	20	9	11	44	23	21	11	5	6	25	14	11
63	49	26	23	35	17	18	38	15	23	6	1	5	15	7	8
64	44	25	19	16	8	8	55	24	31	13	8	5	21	14	7
65	46	15	31	27	12	15	45	26	19	11	6	5	12	7	5
66	50	28	22	24	14	10	44	19	25	7	4	3	23	13	10
67	47	22	25	36	24	12	42	22	20	9	6	3	33	17	16
68	56	36	20	31	18	13	52	30	22	6	1	5	31	13	18
69	75	27	48	32	12	20	63	30	33	10	4	6	30	15	15
70	66	30	36	31	14	17	67	34	33	19	8	11	35	18	17
71	72	39	33	35	20	15	64	30	34	14	4	10	32	15	17
72	69	33	36	47	24	23	75	36	39	11	6	5	40	17	23
73	61	34	27	36	15	21	50	28	22	18	11	7	42	17	25
74	39	17	22	21	10	11	31	15	16	9	6	3	25	11	14
75	46	22	24	27	10	17	47	20	27	9	7	2	22	9	13
76	58	32	26	26	12	14	50	28	22	13	4	9	32	8	24
77	51	20	31	25	11	14	53	20	33	6	4	2	31	13	18
78	69	35	34	38	25	13	48	21	27	13	6	7	35	13	22
79	49	22	27	18	8	10	40	19	21	5	3	2	30	10	20
80	40	14	26	30	12	18	27	14	13	8	4	4	36	20	16
81	36	12	24	21	9	12	34	12	22	4	1	3	25	11	14
82	35	14	21	21	12	9	41	9	32	2	1	1	29	12	17
83	36	13	23	14	4	10	42	19	23	6	0	6	27	10	17
84	34	19	15	16	7	9	36	16	20	3	0	3	26	11	15
85	26	10	16	16	5	11	28	9	19	8	1	7	29	15	14
86	34	17	17	12	1	11	31	9	22	5	3	2	25	8	17
87	26	11	15	16	4	12	42	18	24	8	2	6	31	12	19
88	28	12	16	17	5	12	26	12	14	12	5	7	27	9	18
89	23	9	14	15	4	11	31	17	14	5	0	5	35	9	26
90	31	7	24	11	3	8	25	10	15	3	1	2	21	8	13
91	25	3	22	11	2	9	23	6	17	6	1	5	15	5	10
92	22	4	18	6	3	3	18	5	13	2	1	1	9	4	5
93	18	6	12	14	4	10	23	5	18	1	0	1	9	2	7
94	9	3	6	4	1	3	15	4	11	3	1	2	11	5	6
95	5	1	4	2	1	1	15	5	10	0	0	0	3	1	2
96	7	1	6	4	0	4	11	1	10	0	0	0	6	1	5
97	2	0	2	0	0	0	9	1	8	2	0	2	7	2	5
98	1	0	1	4	1	3	3	0	3	0	0	0	1	0	1
99	4	1	3	1	1	0	3	1	2	1	0	1	2	0	2
100	0	0	0	1	0	1	3	0	3	0	0	0	2	0	2
101	0	0	0	1	0	1	1	0	1	0	0	0	0	0	0
102	0	0	0	0	0	0	0	0	0	0	0	0	0	0	0
103	0	0	0	0	0	0	0	0	0	0	0	0	0	0	0
104	0	0	0	0	0	0	0	0	0	0	0	0	0	0	0
105	0	0	0	0	0	0	1	1	0	0	0	0	0	0	0
106	0	0	0	0	0	0	0	0	0	0	0	0	0	0	0
107	0	0	0	0	0	0	0	0	0	0	0	0	0	0	0
108	0	0	0	0	0	0	0	0	0	0	0	0	0	0	0
109	0	0	0	0	0	0	0	0	0	0	0	0	0	0	0
110~	0	0	0	0	0	0	0	0	0	0	0	0	0	0	0
15歳未満	365	192	173	121	54	67	265	145	120	69	35	34	117	59	58
15~64歳	1 889	963	926	796	418	378	1 491	731	760	349	171	178	732	382	350
65歳以上	1 296	569	727	691	308	383	1 259	552	707	239	101	138	829	341	488

年 齢 総 数	北区合計			旭東			平井			三勲			宇野		
	計	男	女	計	男	女	計	男	女	計	男	女	計	男	女
	296 402	143 318	153 084	5 413	2 451	2 962	13 467	6 429	7 038	11 569	5 371	6 198	19 592	9 196	10 396
0	2 376	1 201	1 175	48	26	22	141	57	84	85	42	43	194	104	90
1	2 473	1 285	1 188	25	14	11	144	80	64	79	42	37	165	87	78
2	2 554	1 292	1 262	47	23	24	121	61	60	92	41	51	181	95	86
3	2 472	1 257	1 215	31	17	14	111	59	52	120	69	51	192	97	95
4	2 570	1 336	1 234	42	18	24	137	60	77	99	52	47	162	93	69
5	2 670	1 453	1 217	39	18	21	131	51	80	116	62	54	195	103	92
6	2 668	1 366	1 302	36	22	14	130	69	61	125	64	61	151	81	70
7	2 618	1 339	1 279	26	9	17	143	84	59	120	70	50	169	95	74
8	2 591	1 368	1 223	39	21	18	114	54	60	131	65	66	169	83	86
9	2 633	1 344	1 289	35	17	18	139	69	70	131	65	66	160	87	73
10	2 657	1 379	1 278	33	16	17	141	70	71	109	58	51	177	81	96
11	2 666	1 391	1 275	30	19	11	127	61	66	129	70	59	171	88	83
12	2 687	1 438	1 249	43	22	21	121	70	51	119	65	54	163	83	80
13	2 648	1 382	1 266	33	20	13	138	70	68	110	58	52	147	73	74
14	2 555	1 299	1 256	46	20	26	119	57	62	113	70	43	166	71	95
15	2 585	1 309	1 276	23	7	16	126	60	66	110	68	42	176	98	78
16	2 666	1 396	1 270	35	13	22	138	69	69	101	53	48	179	82	97
17	2 659	1 359	1 300	41	19	22	142	67	75	115	63	52	181	87	94
18	3 019	1 519	1 500	47	19	28	122	59	63	108	45	63	205	96	109
19	3 167	1 682	1 485	39	12	27	142	63	79	94	51	43	215	100	115
20	3 184	1 620	1 564	45	16	29	141	60	81	101	48	53	250	117	133
21	3 467	1 790	1 677	40	18	22	122	63	59	110	65	45	246	109	137
22	3 806	1 928	1 878	48	19	29	160	70	90	88	34	54	245	115	130
23	3 668	1 814	1 854	37	20	17	174	79	95	71	30	41	244	115	129
24	3 619	1 848	1 771	43	20	23	174	80	94	88	37	51	244	129	115
25	3 716	1 878	1 838	51	22	29	159	86	73	96	45	51	241	123	118
26	3 511	1 754	1 757	43	21	22	166	76	90	92	46	46	264	126	138
27	3 478	1 716	1 762	34	14	20	182	96	86	99	48	51	273	132	141
28	3 466	1 815	1 651	33	20	13	157	90	67	77	44	33	245	107	138
29	3 409	1 692	1 717	54	28	26	176	75	101	75	35	40	232	107	125
30	3 242	1 598	1 644	65	26	39	176	81	95	103	49	54	231	112	119
31	3 395	1 701	1 694	51	22	29	193	103	90	90	47	43	226	113	113
32	3 519	1 734	1 785	51	33	18	179	91	88	103	43	60	236	123	113
33	3 523	1 771	1 752	73	35	38	173	92	81	131	65	66	244	122	122
34	3 728	1 915	1 813	59	30	29	174	83	91	104	47	57	229	118	111
35	3 770	1 864	1 906	64	36	28	172	83	89	139	67	72	276	125	151
36	3 827	1 911	1 916	54	29	25	180	90	90	136	60	76	274	133	141
37	3 797	1 859	1 938	50	30	20	177	88	89	153	78	75	268	131	137
38	3 814	1 891	1 923	60	29	31	190	107	83	139	64	75	267	130	137
39	3 740	1 899	1 841	52	30	22	191	89	102	168	74	94	251	125	126
40	3 941	1 942	1 999	47	21	26	169	90	79	178	81	97	284	131	153
41	4 095	2 065	2 030	41	19	22	162	79	83	162	72	90	306	147	159
42	4 223	2 146	2 077	63	36	27	187	88	99	156	69	87	250	122	128
43	4 320	2 166	2 154	62	38	24	183	94	89	157	84	73	304	133	171
44	4 628	2 311	2 317	69	26	43	188	92	96	180	81	99	301	132	169
45	4 794	2 424	2 370	68	36	32	214	100	114	206	93	113	318	157	161
46	4 914	2 383	2 531	77	43	34	235	116	119	205	93	112	349	149	200
47	4 915	2 452	2 463	85	38	47	219	110	109	201	98	103	313	152	161
48	4 721	2 381	2 340	72	37	35	192	95	97	199	83	116	349	153	196
49	4 485	2 282	2 203	85	45	40	188	87	101	207	102	105	353	177	176
50	4 263	2 126	2 137	70	37	33	179	86	93	171	83	88	296	127	169
51	4 087	2 004	2 083	77	40	37	162	87	75	177	84	93	313	119	194
52	3 936	1 982	1 954	56	28	28	167	82	85	176	79	97	297	146	151
53	3 472	1 703	1 769	66	34	32	160	67	93	136	69	67	230	111	119
54	3 562	1 749	1 813	75	38	37	155	81	74	155	80	75	254	125	129
55	3 729	1 859	1 870	92	48	44	178	92	86	164	65	99	283	147	136



年 齡	北区合計			旭東			平井			三勲			宇野		
	計	男	女	計	男	女	計	男	女	計	男	女	計	男	女
56	3 430	1 675	1 755	64	34	30	175	86	89	146	74	72	290	141	149
57	3 383	1 707	1 676	69	36	33	153	79	74	141	71	70	290	134	156
58	3 334	1 678	1 656	52	24	28	161	78	83	161	64	97	248	114	134
59	3 251	1 553	1 698	62	31	31	161	79	82	129	67	62	215	109	106
60	3 247	1 532	1 715	65	38	27	163	77	86	148	69	79	244	125	119
61	3 310	1 612	1 698	69	33	36	136	70	66	146	73	73	213	110	103
62	3 190	1 591	1 599	55	23	32	143	70	73	138	68	70	201	100	101
63	3 168	1 525	1 643	67	27	40	148	65	83	164	85	79	192	96	96
64	3 232	1 658	1 574	76	32	44	135	80	55	141	76	65	206	99	107
65	3 088	1 474	1 614	77	35	42	148	72	76	127	73	54	190	103	87
66	3 108	1 546	1 562	84	44	40	136	68	68	108	56	52	191	91	100
67	3 215	1 525	1 690	65	37	28	128	65	63	137	50	87	198	82	116
68	3 391	1 670	1 721	73	43	30	156	77	79	124	57	67	202	88	114
69	3 583	1 751	1 832	119	52	67	164	77	87	136	67	69	239	117	122
70	4 048	1 956	2 092	100	43	57	186	87	99	133	48	85	224	110	114
71	4 253	2 010	2 243	111	51	60	211	91	120	181	85	96	237	105	132
72	4 285	1 965	2 320	94	41	53	188	89	99	146	66	80	267	124	143
73	3 633	1 665	1 968	91	43	48	168	80	88	115	44	71	211	94	117
74	2 371	1 082	1 289	55	22	33	104	48	56	101	49	52	147	75	72
75	2 933	1 328	1 605	86	38	48	110	53	57	114	51	63	164	67	97
76	3 030	1 322	1 708	81	32	49	118	58	60	126	48	78	152	58	94
77	2 972	1 314	1 658	74	23	51	109	42	67	121	55	66	136	61	75
78	3 071	1 369	1 702	97	36	61	124	58	66	88	38	50	173	70	103
79	2 614	1 130	1 484	74	25	49	104	42	62	121	50	71	145	66	79
80	2 232	938	1 294	57	27	30	77	32	45	84	36	48	139	48	91
81	1 920	805	1 115	47	15	32	85	33	52	84	26	58	95	36	59
82	2 194	876	1 318	59	17	42	99	36	63	106	39	67	149	68	81
83	2 083	811	1 272	68	21	47	78	35	43	90	30	60	110	40	70
84	2 067	752	1 315	71	25	46	78	31	47	100	40	60	143	55	88
85	1 777	632	1 145	59	16	43	75	16	59	74	25	49	92	33	59
86	1 766	615	1 151	57	18	39	82	32	50	94	35	59	90	36	54
87	1 786	603	1 183	45	10	35	72	21	51	94	25	69	102	28	74
88	1 544	481	1 063	49	9	40	60	14	46	81	25	56	73	23	50
89	1 450	441	1 009	40	12	28	53	25	28	68	13	55	70	17	53
90	1 162	355	807	28	3	25	43	16	27	52	15	37	54	13	41
91	1 076	263	813	26	7	19	37	11	26	62	18	44	40	7	33
92	817	203	614	26	4	22	25	4	21	46	14	32	31	6	25
93	709	171	538	20	2	18	17	0	17	29	7	22	27	10	17
94	556	133	423	9	3	6	20	4	16	21	4	17	31	4	27
95	377	87	290	13	2	11	19	4	15	25	5	20	19	1	18
96	295	45	250	9	1	8	15	3	12	19	5	14	16	2	14
97	253	35	218	7	0	7	9	1	8	14	4	10	13	3	10
98	159	22	137	5	1	4	5	1	4	8	0	8	4	1	3
99	136	19	117	2	0	2	2	0	2	13	3	10	3	0	3
100	90	16	74	1	0	1	2	0	2	7	2	5	2	1	1
101	53	3	50	2	1	1	2	0	2	3	1	2	2	0	2
102	14	1	13	1	0	1	1	0	1	1	0	1	3	1	2
103	17	0	17	1	0	1	0	0	0	0	0	0	3	0	3
104	19	3	16	1	0	1	0	0	0	2	0	2	1	0	1
105	6	1	5	0	0	0	1	1	0	0	0	0	0	0	0
106	1	0	1	0	0	0	0	0	0	0	0	0	1	0	1
107	5	1	4	0	0	0	0	0	0	1	0	1	0	0	0
108	0	0	0	0	0	0	0	0	0	0	0	0	0	0	0
109	0	0	0	0	0	0	0	0	0	0	0	0	0	0	0
110～	0	0	0	0	0	0	0	0	0	0	0	0	0	0	0
15歳未満	38 838	20 130	18 708	553	282	271	1 957	972	985	1 678	893	785	2 562	1 321	1 241
15～64歳	183 405	91 769	91 636	2 876	1 410	1 466	8 399	4 130	4 269	6 835	3 269	3 566	12 841	6 131	6 710
65歳以上	74 159	31 419	42 740	1 984	759	1 225	3 111	1 327	1 784	3 056	1 209	1 847	4 189	1 744	2 445

年 齢 総 数	旭竜			操南			操明			富山			旭操		
	計	男	女	計	男	女	計	男	女	計	男	女	計	男	女
	4 090	1 904	2 186	8 701	4 209	4 492	9 114	4 421	4 693	13 642	6 395	7 247	8 883	4 255	4 628
0	32	13	19	55	26	29	95	39	56	114	71	43	75	39	36
1	35	18	17	66	37	29	102	37	65	103	50	53	72	29	43
2	36	21	15	93	48	45	99	46	53	122	50	72	95	47	48
3	34	14	20	76	41	35	116	63	53	122	59	63	87	56	31
4	32	11	21	81	40	41	96	46	50	112	55	57	81	38	43
5	31	19	12	85	50	35	114	55	59	123	69	54	97	54	43
6	25	13	12	87	36	51	105	45	60	132	61	71	101	51	50
7	32	20	12	111	53	58	105	50	55	119	63	56	94	49	45
8	20	14	6	96	47	49	86	41	45	133	67	66	111	61	50
9	25	12	13	112	62	50	103	56	47	123	64	59	102	55	47
10	33	11	22	122	54	68	103	49	54	136	75	61	93	53	40
11	32	16	16	103	54	49	106	44	62	130	61	69	89	42	47
12	24	13	11	127	69	58	90	50	40	133	63	70	83	43	40
13	25	16	9	114	64	50	89	47	42	127	66	61	97	53	44
14	34	20	14	113	65	48	88	42	46	124	59	65	69	33	36
15	23	12	11	101	56	45	95	54	41	123	68	55	91	43	48
16	34	17	17	84	46	38	92	53	39	131	68	63	96	50	46
17	30	13	17	116	64	52	91	45	46	125	63	62	83	44	39
18	31	13	18	86	43	43	90	44	46	134	69	65	84	39	45
19	29	19	10	84	39	45	107	45	62	114	67	47	82	47	35
20	35	22	13	75	38	37	94	44	50	124	55	69	84	44	40
21	43	19	24	85	44	41	97	57	40	127	63	64	74	42	32
22	32	19	13	89	41	48	100	48	52	99	41	58	88	37	51
23	47	27	20	68	39	29	100	53	47	113	60	53	68	32	36
24	44	22	22	65	37	28	136	72	64	95	41	54	69	33	36
25	43	24	19	67	28	39	128	72	56	102	51	51	71	38	33
26	43	27	16	67	33	34	113	64	49	118	58	60	65	29	36
27	51	24	27	69	33	36	136	67	69	100	50	50	70	38	32
28	36	20	16	70	28	42	106	43	63	113	55	58	74	37	37
29	35	20	15	68	38	30	124	70	54	117	56	61	95	52	43
30	48	25	23	66	41	25	113	52	61	111	49	62	90	42	48
31	46	24	22	58	28	30	116	53	63	123	60	63	106	52	54
32	42	14	28	72	42	30	127	68	59	123	56	67	99	50	49
33	34	17	17	79	36	43	109	54	55	132	59	73	92	47	45
34	37	17	20	88	42	46	134	63	71	139	62	77	93	37	56
35	40	18	22	107	47	60	104	50	54	172	84	88	99	47	52
36	48	30	18	139	66	73	132	65	67	175	85	90	120	56	64
37	36	23	13	108	48	60	106	54	52	139	68	71	112	56	56
38	33	18	15	109	58	51	112	54	58	161	76	85	115	66	49
39	39	16	23	110	55	55	136	73	63	144	69	75	95	42	53
40	42	26	16	130	70	60	138	63	75	176	82	94	110	51	59
41	44	18	26	115	58	57	133	68	65	190	99	91	147	72	75
42	59	31	28	140	73	67	123	61	62	188	97	91	117	64	53
43	42	17	25	141	66	75	120	67	53	203	105	98	114	58	56
44	57	33	24	172	95	77	147	71	76	203	103	100	141	69	72
45	47	24	23	161	74	87	152	81	71	206	107	99	126	62	64
46	68	39	29	161	88	73	163	79	84	196	100	96	139	70	69
47	73	46	27	146	70	76	166	93	73	241	113	128	153	82	71
48	63	27	36	168	75	93	154	94	60	213	93	120	127	65	62
49	58	32	26	143	68	75	123	50	73	204	101	103	127	58	69
50	53	31	22	112	53	59	129	70	59	173	76	97	127	59	68
51	41	18	23	123	68	55	154	70	84	190	107	83	125	68	57
52	43	21	22	100	51	49	126	52	74	167	87	80	110	58	52
53	43	18	25	75	41	34	120	68	52	136	77	59	70	31	39
54	40	18	22	76	30	46	108	58	50	150	67	83	86	42	44
55	54	27	27	95	43	52	114	54	60	151	76	75	101	46	55

年 齡	旭竜			操南			操明			富山			旭操		
	計	男	女	計	男	女	計	男	女	計	男	女	計	男	女
56	45	19	26	81	46	35	112	58	54	140	62	78	89	40	49
57	37	18	19	103	51	52	107	57	50	152	65	87	99	47	52
58	30	17	13	85	37	48	94	47	47	145	74	71	93	42	51
59	37	15	22	83	43	40	78	46	32	128	66	62	98	50	48
60	30	18	12	107	52	55	75	38	37	132	57	75	96	49	47
61	44	21	23	106	40	66	97	48	49	177	79	98	113	51	62
62	34	17	17	103	54	49	82	34	48	138	67	71	105	44	61
63	44	18	26	82	36	46	79	42	37	142	58	84	103	48	55
64	43	12	31	102	47	55	105	47	58	181	85	96	82	40	42
65	45	23	22	99	43	56	79	36	43	181	81	100	95	54	41
66	54	27	27	96	46	50	77	38	39	186	97	89	97	47	50
67	52	27	25	111	50	61	91	41	50	182	92	90	84	47	37
68	53	22	31	95	43	52	101	54	47	172	77	95	101	44	57
69	64	23	41	116	59	57	111	50	61	230	97	133	120	55	65
70	68	32	36	128	62	66	104	44	60	230	103	127	127	54	73
71	84	38	46	135	58	77	126	65	61	258	104	154	148	75	73
72	101	49	52	144	71	73	111	56	55	287	113	174	186	76	110
73	77	28	49	102	47	55	93	42	51	220	95	125	115	44	71
74	46	14	32	77	30	47	63	19	44	144	62	82	94	42	52
75	57	27	30	95	46	49	69	28	41	183	82	101	98	52	46
76	92	38	54	97	52	45	77	33	44	192	89	103	110	43	67
77	72	23	49	94	46	48	73	28	45	157	73	84	110	55	55
78	71	34	37	86	32	54	67	29	38	190	96	94	138	66	72
79	67	23	44	64	28	36	76	40	36	144	65	79	87	37	50
80	56	19	37	73	34	39	58	24	34	141	55	86	69	27	42
81	39	13	26	57	26	31	38	18	20	117	50	67	62	27	35
82	44	10	34	62	29	33	49	18	31	148	71	77	91	34	57
83	51	24	27	62	25	37	45	15	30	113	42	71	90	45	45
84	57	23	34	56	18	38	41	17	24	110	44	66	75	37	38
85	49	16	33	52	14	38	34	14	20	83	36	47	53	21	32
86	33	10	23	62	23	39	31	9	22	97	35	62	54	15	39
87	37	14	23	48	24	24	26	6	20	96	39	57	47	18	29
88	25	5	20	39	13	26	44	17	27	96	27	69	52	18	34
89	21	6	15	46	19	27	25	10	15	74	22	52	49	15	34
90	16	4	12	18	3	15	21	12	9	41	14	27	26	8	18
91	16	6	10	28	9	19	26	4	22	53	17	36	29	5	24
92	15	2	13	13	0	13	11	3	8	45	17	28	25	9	16
93	12	4	8	15	3	12	15	3	12	44	11	33	24	7	17
94	13	3	10	16	5	11	8	1	7	28	4	24	10	2	8
95	5	1	4	7	2	5	10	1	9	20	4	16	13	1	12
96	4	2	2	7	0	7	3	1	2	12	2	10	18	3	15
97	4	1	3	9	3	6	3	1	2	15	2	13	9	1	8
98	5	1	4	4	0	4	4	0	4	6	3	3	4	0	4
99	1	0	1	2	0	2	5	0	5	9	2	7	7	1	6
100	1	0	1	4	1	3	2	1	1	3	2	1	1	0	1
101	1	0	1	0	0	0	1	0	1	2	1	1	1	0	1
102	1	0	1	0	0	0	1	0	1	2	0	2	1	0	1
103	0	0	0	0	0	0	0	0	0	1	0	1	0	0	0
104	0	0	0	1	0	1	1	0	1	1	0	1	0	0	0
105	0	0	0	0	0	0	0	0	0	0	0	0	1	0	1
106	0	0	0	0	0	0	0	0	0	0	0	0	1	0	1
107	0	0	0	0	0	0	0	0	0	0	0	0	2	1	1
108	0	0	0	0	0	0	0	0	0	0	0	0	0	0	0
109	1	0	1	0	0	0	0	0	0	0	0	0	0	0	0
110～	0	0	0	0	0	0	0	0	0	0	0	0	0	0	0
15歳未満	450	231	219	1 441	746	695	1 497	710	787	1 853	933	920	1 346	703	643
15～64歳	2 130	1 081	1 049	5 040	2 499	2 541	5 797	2 933	2 864	7 476	3 636	3 840	5 013	2 466	2 547
65歳以上	1 510	592	918	2 220	964	1 256	1 820	778	1 042	4 313	1 826	2 487	2 524	1 086	1 438

年 齢 総 数	財田			竜之口			高島			幡多			中区合計		
	計	男	女	計	男	女	計	男	女	計	男	女	計	男	女
	10 100	4 820	5 280	7 768	3 703	4 065	16 566	7 936	8 630	18 789	8 978	9 811	147 694	70 068	77 626
0	80	32	48	57	23	34	166	86	80	172	92	80	1 314	650	664
1	81	40	41	55	28	27	194	110	84	174	85	89	1 295	657	638
2	81	38	43	52	28	24	181	99	82	190	92	98	1 390	689	701
3	70	28	42	67	28	39	206	111	95	160	89	71	1 392	731	661
4	84	36	48	66	41	25	218	108	110	193	86	107	1 403	684	719
5	87	50	37	73	39	34	181	93	88	158	85	73	1 430	748	682
6	98	52	46	74	42	32	190	91	99	157	75	82	1 411	702	709
7	78	43	35	84	43	41	209	100	109	157	84	73	1 447	763	684
8	93	46	47	86	42	44	192	101	91	159	84	75	1 429	726	703
9	88	37	51	81	38	43	174	85	89	157	84	73	1 430	731	699
10	88	47	41	109	61	48	169	82	87	160	75	85	1 473	732	741
11	94	43	51	103	47	56	174	90	84	168	83	85	1 456	718	738
12	106	48	58	92	50	42	190	94	96	185	100	85	1 476	770	706
13	91	46	45	115	60	55	184	92	92	167	78	89	1 437	743	694
14	97	53	44	95	51	44	161	74	87	163	82	81	1 388	697	691
15	92	40	52	105	46	59	169	84	85	162	71	91	1 396	707	689
16	88	41	47	99	40	59	171	88	83	174	95	79	1 422	715	707
17	95	51	44	105	53	52	181	91	90	198	109	89	1 503	769	734
18	109	53	56	122	65	57	216	108	108	196	101	95	1 550	754	796
19	121	68	53	131	74	57	170	86	84	202	96	106	1 530	767	763
20	152	96	56	104	49	55	186	92	94	212	103	109	1 603	784	819
21	141	66	75	128	67	61	190	92	98	224	123	101	1 627	828	799
22	113	62	51	76	36	40	162	78	84	193	89	104	1 493	689	804
23	112	58	54	64	33	31	156	81	75	204	108	96	1 458	735	723
24	116	68	48	56	26	30	153	73	80	175	91	84	1 458	729	729
25	111	58	53	61	38	23	124	66	58	229	106	123	1 483	757	726
26	117	63	54	59	27	32	180	85	95	178	78	100	1 505	733	772
27	96	45	51	59	25	34	186	91	95	212	92	120	1 567	755	812
28	121	63	58	59	27	32	166	82	84	238	118	120	1 495	734	761
29	94	48	46	68	32	36	188	98	90	206	98	108	1 532	757	775
30	111	56	55	63	29	34	154	68	86	232	125	107	1 563	755	808
31	85	41	44	79	41	38	194	95	99	248	134	114	1 615	813	802
32	109	63	46	68	33	35	200	102	98	238	111	127	1 647	829	818
33	123	47	76	69	28	41	179	82	97	222	106	116	1 660	790	870
34	113	64	49	79	36	43	215	108	107	246	110	136	1 710	817	893
35	128	69	59	78	42	36	234	113	121	250	136	114	1 863	917	946
36	116	59	57	99	43	56	226	115	111	220	112	108	1 919	943	976
37	134	64	70	92	42	50	220	113	107	220	102	118	1 815	897	918
38	151	80	71	86	42	44	214	110	104	215	112	103	1 852	946	906
39	139	73	66	108	49	59	226	98	128	245	119	126	1 904	912	992
40	128	66	62	103	51	52	232	106	126	258	115	143	1 995	953	1 042
41	159	91	68	100	52	48	249	128	121	241	121	120	2 049	1 024	1 025
42	130	66	64	135	65	70	236	109	127	246	130	116	2 030	1 011	1 019
43	154	88	66	111	54	57	247	104	143	255	126	129	2 093	1 034	1 059
44	140	59	81	135	68	67	264	125	139	277	127	150	2 274	1 081	1 193
45	159	85	74	146	65	81	257	140	117	280	134	146	2 340	1 158	1 182
46	165	78	87	135	71	64	277	131	146	316	163	153	2 486	1 220	1 266
47	149	84	65	118	46	72	269	145	124	314	154	160	2 447	1 231	1 216
48	150	76	74	114	56	58	270	141	129	242	133	109	2 313	1 128	1 185
49	140	69	71	141	63	78	223	104	119	309	140	169	2 301	1 096	1 205
50	150	71	79	117	63	54	231	115	116	277	132	145	2 085	1 003	1 082
51	122	52	70	114	56	58	242	123	119	261	125	136	2 101	1 017	1 084
52	145	65	80	115	57	58	211	100	111	243	109	134	1 956	935	1 021
53	112	53	59	84	38	46	166	84	82	236	112	124	1 634	803	831
54	113	50	63	100	54	46	197	95	102	229	108	121	1 738	846	892
55	137	60	77	81	42	39	187	101	86	250	115	135	1 887	916	971

年 齡	財田		竜之口			高島			幡多			中区合計			
	計	男	女	計	男	女	計	男	女	計	男	女	計	男	女
56	109	59	50	90	45	45	162	85	77	213	110	103	1 716	859	857
57	117	62	55	68	28	40	171	80	91	245	128	117	1 752	856	896
58	103	55	48	66	33	33	144	61	83	218	98	120	1 600	744	856
59	101	41	60	78	41	37	167	75	92	223	103	120	1 560	766	794
60	94	37	57	87	37	50	155	80	75	231	101	130	1 627	778	849
61	106	53	53	86	39	47	167	81	86	243	120	123	1 703	818	885
62	96	50	46	88	37	51	134	66	68	254	119	135	1 571	749	822
63	101	53	48	79	32	47	158	64	94	193	84	109	1 552	708	844
64	90	39	51	96	47	49	143	67	76	197	92	105	1 597	763	834
65	131	63	68	82	40	42	162	72	90	195	99	96	1 611	794	817
66	117	53	64	102	42	60	152	75	77	230	109	121	1 630	793	837
67	104	51	53	78	45	33	193	90	103	224	106	118	1 647	783	864
68	132	59	73	98	47	51	163	84	79	199	93	106	1 669	788	881
69	145	62	83	114	55	59	172	74	98	260	125	135	1 990	913	1 077
70	171	67	104	132	62	70	203	97	106	223	102	121	2 029	911	1 118
71	177	71	106	125	55	70	252	120	132	299	131	168	2 344	1 049	1 295
72	175	94	81	112	58	54	235	111	124	311	157	154	2 357	1 105	1 252
73	140	76	64	106	52	54	198	81	117	220	93	127	1 856	819	1 037
74	101	47	54	53	29	24	147	73	74	172	79	93	1 304	589	715
75	130	49	81	71	30	41	141	60	81	195	86	109	1 513	669	844
76	107	35	72	85	31	54	166	73	93	220	100	120	1 623	690	933
77	121	46	75	71	35	36	178	88	90	193	87	106	1 509	662	847
78	130	65	65	66	33	33	152	69	83	220	108	112	1 602	734	868
79	106	46	60	63	38	25	157	63	94	161	78	83	1 369	601	768
80	71	31	40	56	19	37	120	56	64	145	66	79	1 146	474	672
81	68	27	41	35	13	22	117	40	77	109	43	66	953	367	586
82	80	28	52	51	12	39	137	54	83	131	60	71	1 206	476	730
83	62	22	40	49	21	28	140	63	77	124	47	77	1 082	430	652
84	62	14	48	49	27	22	107	44	63	104	45	59	1 053	420	633
85	58	32	26	35	15	20	99	54	45	109	45	64	872	337	535
86	44	16	28	33	15	18	88	35	53	116	49	67	881	328	553
87	63	13	50	34	10	24	70	29	41	98	41	57	832	278	554
88	44	10	34	25	7	18	60	15	45	78	21	57	726	204	522
89	37	10	27	27	8	19	65	18	47	68	19	49	643	194	449
90	32	9	23	17	4	13	57	16	41	47	17	30	452	134	318
91	26	6	20	18	3	15	48	13	35	60	23	37	469	129	340
92	22	4	18	17	7	10	40	10	30	31	8	23	347	88	259
93	12	3	9	13	0	13	31	8	23	36	9	27	295	67	228
94	15	5	10	11	2	9	28	11	17	31	7	24	241	55	186
95	19	6	13	10	3	7	18	4	14	16	1	15	194	35	159
96	9	2	7	7	1	6	14	4	10	11	1	10	144	27	117
97	7	0	7	3	0	3	20	2	18	16	2	14	129	20	109
98	1	0	1	1	0	1	8	1	7	11	0	11	66	8	58
99	2	1	1	3	0	3	10	1	9	5	0	5	64	8	56
100	1	0	1	1	0	1	4	1	3	3	1	2	32	9	23
101	0	0	0	0	0	0	2	1	1	3	1	2	19	5	14
102	3	0	3	2	0	2	4	1	3	0	0	0	20	2	18
103	0	0	0	0	0	0	0	0	0	3	1	2	8	1	7
104	2	0	2	0	0	0	0	0	0	1	0	1	10	0	10
105	0	0	0	0	0	0	0	0	0	0	0	0	2	1	1
106	0	0	0	0	0	0	0	0	0	0	0	0	2	0	2
107	0	0	0	0	0	0	0	0	0	1	0	1	4	1	3
108	0	0	0	0	0	0	0	0	0	0	0	0	0	0	0
109	0	0	0	0	0	0	0	0	0	0	0	0	1	0	1
110～	0	0	0	0	0	0	0	0	0	0	0	0	0	0	0
15歳未満	1 316	639	677	1 209	621	588	2 789	1 416	1 373	2 520	1 274	1 246	21 171	10 741	10 430
15～64歳	6 057	3 058	2 999	4 704	2 263	2 441	9 819	4 809	5 010	11 590	5 644	5 946	88 577	43 329	45 248
65歳以上	2 727	1 123	1 604	1 855	819	1 036	3 958	1 711	2 247	4 679	2 060	2 619	37 946	15 998	21 948

年 齡 総 数	古 都			可 知			芥 子 山			政 田			開 成		
	計	男	女	計	男	女	計	男	女	計	男	女	計	男	女
	4 942	2 335	2 607	8 686	3 990	4 696	14 371	6 865	7 506	3 585	1 744	1 841	2 922	1 421	1 501
0	24	13	11	56	24	32	121	62	59	16	6	10	10	6	4
1	29	18	11	49	30	19	124	66	58	18	12	6	13	7	6
2	27	14	13	60	31	29	113	51	62	25	16	9	12	5	7
3	32	19	13	56	28	28	125	55	70	21	8	13	15	8	7
4	33	17	16	67	32	35	134	66	68	31	14	17	17	7	10
5	25	13	12	64	32	32	137	64	73	24	9	15	28	9	19
6	21	15	6	56	26	30	131	58	73	33	17	16	22	8	14
7	29	15	14	78	39	39	142	61	81	27	15	12	17	11	6
8	39	20	19	68	36	32	148	72	76	39	18	21	20	11	9
9	31	16	15	69	37	32	147	72	75	40	14	26	29	7	22
10	32	11	21	86	44	42	153	73	80	39	18	21	25	14	11
11	36	19	17	71	38	33	154	76	78	39	18	21	25	13	12
12	32	14	18	86	39	47	160	81	79	40	19	21	25	11	14
13	46	23	23	77	43	34	162	79	83	35	20	15	18	12	6
14	44	24	20	106	59	47	163	81	82	37	16	21	21	9	12
15	43	17	26	94	42	52	199	103	96	33	12	21	24	10	14
16	51	28	23	105	52	53	160	81	79	31	18	13	23	10	13
17	54	33	21	95	57	38	184	90	94	31	15	16	31	16	15
18	54	20	34	107	54	53	195	107	88	37	19	18	23	14	9
19	98	33	65	99	53	46	177	77	100	28	15	13	30	12	18
20	85	32	53	88	52	36	174	89	85	36	18	18	30	15	15
21	62	33	29	92	45	47	165	77	88	30	20	10	23	12	11
22	45	22	23	87	42	45	195	84	111	31	21	10	22	14	8
23	39	23	16	86	36	50	177	88	89	23	13	10	19	14	5
24	57	31	26	76	34	42	152	73	79	27	13	14	19	13	6
25	44	23	21	82	43	39	182	99	83	28	13	15	29	22	7
26	46	31	15	72	35	37	158	84	74	27	17	10	14	9	5
27	58	31	27	73	40	33	143	60	83	32	16	16	23	11	12
28	39	21	18	77	40	37	158	76	82	22	14	8	17	10	7
29	45	20	25	70	35	35	135	68	67	22	13	9	24	15	9
30	36	13	23	64	30	34	157	74	83	29	16	13	21	13	8
31	47	24	23	64	33	31	149	77	72	23	10	13	39	23	16
32	43	17	26	68	38	30	156	67	89	27	19	8	35	18	17
33	46	21	25	70	34	36	171	87	84	32	15	17	25	16	9
34	47	17	30	77	38	39	187	86	101	34	16	18	31	16	15
35	64	29	35	88	38	50	168	77	91	44	24	20	25	13	12
36	56	27	29	92	42	50	176	83	93	42	22	20	29	17	12
37	47	27	20	82	42	40	151	87	64	43	22	21	29	14	15
38	40	24	16	78	37	41	177	86	91	29	13	16	29	14	15
39	64	43	21	89	33	56	158	71	87	37	20	17	37	21	16
40	54	25	29	89	44	45	152	79	73	47	23	24	31	12	19
41	55	25	30	104	52	52	194	98	96	54	28	26	32	21	11
42	50	26	24	93	49	44	188	89	99	42	20	22	32	16	16
43	64	27	37	88	34	54	224	106	118	64	34	30	33	16	17
44	63	31	32	123	60	63	203	119	84	44	24	20	40	19	21
45	71	37	34	128	54	74	241	129	112	64	32	32	56	26	30
46	72	36	36	133	65	68	281	131	150	50	27	23	34	18	16
47	53	20	33	157	78	79	250	121	129	54	23	31	41	23	18
48	82	44	38	147	63	84	286	141	145	37	26	11	31	16	15
49	78	36	42	151	73	78	253	113	140	53	23	30	51	28	23
50	56	33	23	118	63	55	243	121	122	43	18	25	44	23	21
51	57	30	27	127	58	69	227	96	131	40	20	20	25	12	13
52	57	31	26	116	48	68	195	94	101	40	20	20	41	21	20
53	36	15	21	92	52	40	182	95	87	29	23	6	25	11	14
54	61	32	29	103	48	55	199	90	109	28	17	11	35	16	19
55	59	24	35	118	47	71	203	107	96	32	14	18	35	19	16

年 齡	古 都			可 知			芥 子 山			政 田			開 成		
	計	男	女	計	男	女	計	男	女	計	男	女	計	男	女
56	45	20	25	102	43	59	206	88	118	59	25	34	31	19	12
57	61	29	32	80	33	47	180	92	88	41	20	21	45	26	19
58	54	29	25	78	38	40	146	81	65	37	19	18	40	16	24
59	60	28	32	98	39	59	176	91	85	41	19	22	35	20	15
60	48	19	29	98	46	52	145	66	79	37	18	19	45	23	22
61	59	32	27	96	36	60	151	84	67	48	26	22	52	26	26
62	64	29	35	91	43	48	147	81	66	59	28	31	38	19	19
63	64	31	33	114	51	63	157	77	80	34	15	19	37	20	17
64	68	30	38	102	54	48	129	68	61	68	35	33	43	26	17
65	79	25	54	89	40	49	118	57	61	55	21	34	35	15	20
66	81	40	41	95	47	48	119	47	72	55	25	30	37	17	20
67	79	48	31	94	41	53	131	65	66	59	33	26	40	21	19
68	72	35	37	115	46	69	130	60	70	70	34	36	46	20	26
69	96	45	51	141	72	69	167	84	83	63	32	31	56	25	31
70	97	39	58	150	59	91	160	73	87	68	41	27	37	13	24
71	118	56	62	175	68	107	200	88	112	76	38	38	62	31	31
72	109	49	60	154	66	88	185	80	105	56	30	26	64	28	36
73	78	40	38	144	61	83	167	78	89	77	32	45	52	26	26
74	35	15	20	92	38	54	97	50	47	24	12	12	30	15	15
75	70	30	40	142	62	80	127	48	79	32	15	17	49	23	26
76	93	43	50	142	61	81	128	50	78	46	24	22	42	22	20
77	78	37	41	132	50	82	150	64	86	55	24	31	51	25	26
78	65	39	26	135	62	73	120	50	70	36	17	19	61	27	34
79	59	31	28	124	42	82	135	66	69	35	19	16	32	15	17
80	45	14	31	90	29	61	108	52	56	31	11	20	27	13	14
81	42	19	23	79	34	45	100	43	57	29	11	18	23	10	13
82	40	16	24	87	30	57	118	53	65	31	10	21	22	7	15
83	45	20	25	101	49	52	85	33	52	32	13	19	27	5	22
84	47	19	28	85	36	49	77	27	50	32	14	18	34	13	21
85	38	14	24	87	37	50	61	26	35	28	10	18	20	9	11
86	38	8	20	66	32	34	71	29	42	23	9	14	24	6	18
87	31	10	21	71	28	43	70	27	43	28	10	18	23	10	13
88	29	3	26	58	18	40	49	25	24	32	11	21	19	7	12
89	22	6	16	40	15	25	47	15	32	29	13	16	27	6	21
90	14	5	9	27	8	19	47	15	32	26	5	21	18	5	13
91	12	3	9	24	5	19	26	6	20	15	6	9	10	3	7
92	19	6	13	24	7	17	25	7	18	13	5	8	15	5	10
93	12	3	9	23	9	14	14	5	9	16	4	12	8	2	6
94	7	2	5	10	1	9	18	5	13	6	2	4	10	1	9
95	4	0	4	4	1	3	12	5	7	5	1	4	5	1	4
96	6	2	4	8	1	7	12	2	10	3	0	3	5	1	4
97	3	1	2	3	0	3	9	4	5	7	1	6	4	1	3
98	4	1	3	1	0	1	2	0	2	1	0	1	3	0	3
99	1	0	1	2	1	1	4	1	3	2	0	2	1	1	0
100	1	1	0	1	0	1	3	0	3	0	0	0	1	0	1
101	1	0	1	0	0	0	1	0	1	2	0	2	1	0	1
102	0	0	0	0	0	0	1	0	1	0	0	0	0	0	0
103	0	0	0	0	0	0	1	0	1	0	0	0	0	0	0
104	0	0	0	0	0	0	0	0	0	0	0	0	0	0	0
105	0	0	0	1	0	1	0	0	0	0	0	0	0	0	0
106	1	0	1	0	0	0	0	0	0	0	0	0	0	0	0
107	0	0	0	0	0	0	0	0	0	0	0	0	1	0	1
108	0	0	0	0	0	0	0	0	0	0	0	0	0	0	0
109	0	0	0	0	0	0	0	0	0	0	0	0	0	0	0
110～	0	0	0	0	0	0	0	0	0	0	0	0	0	0	0
15歳未満	480	251	229	1 049	538	511	2 114	1 017	1 097	464	220	244	297	138	159
15～64歳	2 801	1 359	1 442	4 821	2 296	2 525	9 162	4 508	4 654	1 923	991	932	1 603	854	749
65歳以上	1 661	725	936	2 816	1 156	1 660	3 095	1 340	1 755	1 198	533	665	1 022	429	593

年 齢 総 数	西大寺南			西大寺			雄神			豊			太伯		
	計	男	女	計	男	女	計	男	女	計	男	女	計	男	女
	4 395	2 162	2 233	9 679	4 561	5 118	2 634	1 231	1 403	4 852	2 342	2 510	2 609	1 264	1 345
0	41	21	20	77	44	33	7	3	4	36	20	16	6	2	4
1	39	19	20	73	37	36	11	8	3	35	16	19	10	4	6
2	41	21	20	87	46	41	10	6	4	29	19	10	8	6	2
3	39	16	23	64	34	30	13	8	5	30	19	11	13	4	9
4	33	15	18	85	41	44	12	6	6	39	23	16	15	12	3
5	34	21	13	69	38	31	17	10	7	33	23	10	17	7	10
6	36	21	15	85	56	29	11	4	7	37	24	13	21	11	10
7	19	10	9	88	46	42	11	4	7	37	18	19	20	12	8
8	36	16	20	77	45	32	14	6	8	41	20	21	14	10	4
9	40	19	21	97	51	46	9	5	4	55	26	29	24	10	14
10	40	21	19	77	44	33	18	12	6	38	13	25	23	14	9
11	35	18	17	92	38	54	15	8	7	42	23	19	20	7	13
12	31	17	14	61	36	25	20	11	9	46	17	29	23	12	11
13	48	25	23	86	50	36	19	7	12	40	21	19	39	13	26
14	34	18	16	77	38	39	18	10	8	50	23	27	26	17	9
15	39	26	13	101	57	44	20	7	13	49	27	22	32	14	18
16	29	16	13	93	46	47	22	10	12	43	25	18	28	11	17
17	41	24	17	89	47	42	22	14	8	51	24	27	36	20	16
18	40	20	20	94	39	55	20	9	11	46	16	30	23	11	12
19	41	20	21	101	48	53	20	11	9	52	26	26	31	16	15
20	44	18	26	96	55	41	23	13	10	55	36	19	33	20	13
21	39	25	14	110	59	51	24	17	7	44	22	22	18	6	12
22	49	26	23	93	44	49	34	24	10	70	27	43	12	5	7
23	64	33	31	127	58	69	31	19	12	49	27	22	23	14	9
24	61	33	28	119	61	58	25	16	9	52	26	26	11	3	8
25	74	36	38	106	52	54	24	16	8	55	31	24	18	9	9
26	41	25	16	106	60	46	25	12	13	42	24	18	6	4	2
27	53	25	28	104	56	48	27	20	7	51	30	21	7	4	3
28	49	24	25	94	49	45	15	9	6	48	23	25	20	12	8
29	79	41	38	115	46	69	15	5	10	42	20	22	14	5	9
30	56	24	32	92	50	42	23	13	10	55	25	30	16	6	10
31	51	25	26	120	60	60	19	10	9	52	30	22	18	10	8
32	50	25	25	101	47	54	20	12	8	57	28	29	21	12	9
33	50	22	28	112	45	67	27	13	14	50	31	19	19	9	10
34	51	27	24	116	59	57	14	7	7	50	30	20	22	13	9
35	67	30	37	113	62	51	23	13	10	39	21	18	25	10	15
36	56	31	25	117	57	60	23	13	10	62	34	28	26	9	17
37	47	21	26	112	51	61	23	10	13	53	25	28	17	13	4
38	57	31	26	107	52	55	21	11	10	55	26	29	22	10	12
39	44	27	17	103	48	55	22	8	14	48	22	26	22	12	10
40	57	29	28	125	63	62	29	12	17	52	27	25	35	18	17
41	59	32	27	113	61	52	27	17	10	58	33	25	21	7	14
42	50	27	23	107	49	58	28	14	14	65	33	32	27	9	18
43	59	30	29	135	62	73	33	22	11	47	22	25	29	19	10
44	48	21	27	123	61	62	34	17	17	65	33	32	51	29	22
45	52	26	26	138	71	67	53	30	23	65	32	33	42	18	24
46	66	35	31	139	65	74	31	14	17	78	43	35	44	22	22
47	62	32	30	144	65	79	53	27	26	73	35	38	42	25	17
48	61	33	28	150	82	68	33	18	15	76	37	39	27	15	12
49	60	29	31	158	82	76	35	20	15	70	34	36	37	20	17
50	72	39	33	132	57	75	35	14	21	70	41	29	35	20	15
51	69	27	42	146	80	66	34	19	15	72	30	42	26	13	13
52	61	33	28	112	54	58	29	13	16	67	29	38	28	15	13
53	59	27	32	99	55	44	34	19	15	55	29	26	20	12	8
54	48	25	23	109	51	58	38	16	22	69	33	36	21	10	11
55	63	30	33	108	55	53	25	7	18	67	34	33	25	9	16



年 齡	西大寺南			西大寺			雄神			豊			太伯		
	計	男	女	計	男	女	計	男	女	計	男	女	計	男	女
56	53	32	21	121	65	56	31	14	17	58	28	30	36	22	14
57	63	29	34	116	46	70	36	20	16	43	19	24	34	18	16
58	49	26	23	107	53	54	29	10	19	66	39	27	29	14	15
59	50	25	25	106	61	45	38	17	21	64	33	31	33	14	19
60	55	31	24	102	49	53	23	11	12	55	30	25	32	13	19
61	48	21	27	131	64	67	27	17	10	58	27	31	32	21	11
62	56	22	34	102	38	64	31	13	18	60	30	30	34	17	17
63	64	25	39	92	50	42	31	18	13	59	29	30	36	16	20
64	63	36	27	109	46	63	39	18	21	55	22	33	34	15	19
65	41	17	24	108	43	65	23	12	11	62	27	35	28	16	12
66	53	27	26	104	53	51	28	11	17	48	24	24	43	19	24
67	57	23	34	115	53	62	39	24	15	46	22	24	38	16	22
68	56	30	26	115	61	54	32	14	18	71	33	38	35	17	18
69	67	33	34	133	55	78	53	25	28	71	34	37	43	21	22
70	76	40	36	128	67	61	67	23	44	73	33	40	55	21	34
71	65	37	28	169	81	88	64	22	42	61	24	37	67	36	31
72	69	30	39	149	65	84	57	29	28	74	41	33	67	38	29
73	54	26	28	114	52	62	53	29	24	63	30	33	37	23	14
74	30	16	14	94	44	50	29	16	13	46	18	28	41	19	22
75	40	19	21	112	56	56	28	14	14	57	25	32	42	16	26
76	57	23	34	119	59	60	46	20	26	60	26	34	46	25	21
77	43	21	22	124	45	79	45	17	28	74	25	49	54	25	29
78	56	25	31	115	52	63	47	15	32	64	25	39	44	20	24
79	40	16	24	88	47	41	44	17	27	60	24	36	32	14	18
80	35	14	21	82	25	57	45	17	28	28	17	11	30	17	13
81	27	13	14	75	21	54	32	11	21	50	27	23	25	12	13
82	26	12	14	78	31	47	30	10	20	56	22	34	25	15	10
83	37	16	21	77	21	56	28	7	21	48	14	34	28	11	17
84	26	13	13	88	29	59	29	10	19	47	22	25	26	7	19
85	29	14	15	77	25	52	25	10	15	21	11	10	13	6	7
86	17	4	13	74	20	54	30	9	21	36	11	25	31	10	21
87	26	10	16	86	25	61	23	10	13	40	23	17	26	10	16
88	28	9	19	76	24	52	20	4	16	30	6	24	20	12	8
89	13	3	10	73	15	58	17	5	12	32	12	20	27	8	19
90	15	4	11	46	14	32	22	5	17	18	3	15	15	6	9
91	8	4	4	51	16	35	9	1	8	34	7	27	11	6	5
92	13	2	11	29	6	23	15	1	14	13	5	8	9	3	6
93	2	0	2	25	4	21	7	1	6	8	1	7	9	1	8
94	8	3	5	29	4	25	14	2	12	9	1	8	12	2	10
95	2	0	2	17	3	14	12	2	10	10	3	7	7	1	6
96	2	1	1	14	3	11	5	1	4	4	1	3	3	0	3
97	3	0	3	15	5	10	5	0	5	6	1	5	6	0	6
98	3	0	3	5	0	5	2	0	2	3	1	2	2	0	2
99	3	2	1	4	0	4	2	0	2	2	0	2	0	0	0
100	3	0	3	7	0	7	3	0	3	1	0	1	0	0	0
101	0	0	0	1	0	1	0	0	0	1	0	1	1	1	0
102	0	0	0	1	0	1	1	0	1	0	0	0	1	0	1
103	0	0	0	0	0	0	0	0	0	0	0	0	1	0	1
104	0	0	0	0	0	0	0	0	0	0	0	0	0	0	0
105	0	0	0	1	0	1	0	0	0	0	0	0	0	0	0
106	0	0	0	0	0	0	0	0	0	0	0	0	0	0	0
107	0	0	0	1	0	1	0	0	0	0	0	0	0	0	0
108	0	0	0	0	0	0	0	0	0	0	0	0	0	0	0
109	0	0	0	0	0	0	0	0	0	0	0	0	0	0	0
110～	0	0	0	0	0	0	0	0	0	0	0	0	0	0	0
15歳未満	546	278	268	1 195	644	551	205	108	97	588	305	283	279	141	138
15～64歳	2 719	1 377	1 342	5 665	2 793	2 872	1 398	729	669	2 837	1 438	1 399	1 330	669	661
65歳以上	1 130	507	623	2 819	1 124	1 695	1 031	394	637	1 427	599	828	1 000	454	546

年 齢 総 数	幸島			朝日			大宮			浮田			城東台		
	計	男	女	計	男	女	計	男	女	計	男	女	計	男	女
	2 270	1 064	1 206	1 815	831	984	1 047	483	564	3 866	1 846	2 020	3 484	1 669	1 815
0	8	4	4	5	2	3	1	0	1	14	8	6	13	6	7
1	4	1	3	9	4	5	3	1	2	36	19	17	21	13	8
2	11	6	5	9	8	1	3	3	0	29	16	13	14	9	5
3	7	4	3	1	0	1	5	2	3	28	14	14	15	9	6
4	11	6	5	7	5	2	5	1	4	25	15	10	19	8	11
5	18	12	6	9	6	3	3	1	2	33	22	11	21	9	12
6	9	4	5	3	2	1	7	4	3	28	18	10	19	7	12
7	17	7	10	8	6	2	3	1	2	34	19	15	33	19	14
8	15	7	8	12	7	5	1	1	0	37	18	19	29	12	17
9	16	11	5	6	3	3	4	3	1	47	25	22	22	11	11
10	16	8	8	4	2	2	4	2	2	36	20	16	31	14	17
11	21	7	14	10	3	7	3	1	2	53	31	22	31	15	16
12	20	11	9	9	4	5	1	1	0	50	25	25	28	11	17
13	17	7	10	8	4	4	6	4	2	36	17	19	40	21	19
14	16	7	9	9	4	5	5	1	4	63	23	40	28	13	15
15	24	15	9	11	5	6	9	2	7	44	21	23	31	18	13
16	14	2	12	11	5	6	11	4	7	48	23	25	46	24	22
17	22	17	5	15	8	7	8	3	5	46	20	26	42	18	24
18	16	6	10	16	7	9	11	4	7	58	31	27	39	18	21
19	23	16	7	8	2	6	9	0	9	48	26	22	44	25	19
20	24	13	11	12	3	9	10	7	3	47	23	24	43	24	19
21	25	9	16	12	7	5	8	3	5	39	18	21	43	19	24
22	15	9	6	15	7	8	8	3	5	52	31	21	33	19	14
23	19	13	6	13	6	7	13	4	9	32	14	18	25	14	11
24	12	2	10	10	6	4	4	1	3	42	20	22	36	15	21
25	19	9	10	16	7	9	7	6	1	35	15	20	22	16	6
26	14	8	6	5	4	1	7	3	4	31	16	15	36	21	15
27	16	7	9	11	7	4	3	1	2	28	10	18	29	13	16
28	16	10	6	12	6	6	11	6	5	42	24	18	25	15	10
29	8	4	4	15	8	7	11	7	4	31	20	11	30	14	16
30	19	10	9	14	8	6	3	0	3	26	9	17	27	12	15
31	11	5	6	11	4	7	9	3	6	31	10	21	27	14	13
32	12	5	7	14	9	5	3	3	0	27	13	14	29	13	16
33	13	9	4	15	9	6	5	3	2	39	19	20	30	12	18
34	16	11	5	14	6	8	5	2	3	28	17	11	17	9	8
35	22	17	5	13	5	8	10	8	2	42	21	21	38	19	19
36	21	11	10	17	6	11	12	7	5	40	18	22	39	20	19
37	20	8	12	9	4	5	8	5	3	34	17	17	38	20	18
38	22	12	10	10	5	5	14	8	6	37	15	22	27	13	14
39	22	10	12	9	5	4	9	6	3	35	21	14	40	19	21
40	20	9	11	18	11	7	10	7	3	44	22	22	30	7	23
41	21	11	10	13	3	10	16	8	8	57	27	30	27	16	11
42	38	22	16	22	12	10	9	5	4	77	28	49	31	14	17
43	28	15	13	22	9	13	12	5	7	60	35	25	42	21	21
44	26	10	16	25	10	15	6	3	3	77	37	40	48	23	25
45	32	21	11	17	8	9	10	7	3	76	40	36	42	18	24
46	27	12	15	23	13	10	14	7	7	81	38	43	42	24	18
47	27	14	13	17	6	11	21	11	10	70	36	34	49	23	26
48	28	11	17	20	15	5	10	3	7	76	38	38	52	26	26
49	23	10	13	18	9	9	13	6	7	64	24	40	44	23	21
50	27	14	13	24	12	12	10	4	6	51	30	21	52	21	31
51	31	16	15	15	5	10	12	7	5	67	27	40	53	18	35
52	29	14	15	21	13	8	10	6	4	40	22	18	62	23	39
53	25	7	18	17	7	10	8	2	6	54	31	23	43	22	21
54	21	10	11	24	9	15	11	7	4	53	31	22	59	30	29
55	31	15	16	14	5	9	19	9	10	46	23	23	64	26	38

年 齡	幸島			朝日			大宮			浮田			城東台		
	計	男	女	計	男	女	計	男	女	計	男	女	計	男	女
56	34	18	16	17	9	8	16	7	9	33	16	17	67	35	32
57	32	16	16	16	8	8	21	13	8	52	26	26	55	20	35
58	22	9	13	19	8	11	12	7	5	43	20	23	82	41	41
59	24	8	16	18	8	10	18	11	7	40	19	21	64	29	35
60	40	22	18	20	10	10	18	12	6	36	19	17	76	34	42
61	44	24	20	41	21	20	14	9	5	43	24	19	71	32	39
62	25	10	15	32	17	15	13	4	9	37	18	19	67	33	34
63	45	22	23	34	18	16	14	4	10	47	23	24	74	28	46
64	30	14	16	26	13	13	10	8	2	48	21	27	70	39	31
65	29	16	13	26	12	14	11	3	8	40	17	23	51	23	28
66	50	18	32	25	15	10	14	6	8	40	17	23	55	32	23
67	35	18	17	37	21	16	19	10	9	48	21	27	59	35	24
68	45	20	25	29	14	15	17	7	10	35	17	18	55	31	24
69	45	22	23	40	12	28	20	10	10	43	17	26	58	31	27
70	36	19	17	47	22	25	23	13	10	62	24	38	53	26	27
71	41	15	26	53	21	32	19	7	12	70	31	39	76	34	42
72	49	25	24	51	25	26	30	16	14	61	33	28	59	28	31
73	34	10	24	59	21	38	31	14	17	44	24	20	48	26	22
74	29	16	13	35	21	14	17	10	7	42	15	27	35	21	14
75	37	19	18	44	24	20	13	9	4	34	10	24	23	12	11
76	26	8	18	34	16	18	11	7	4	47	20	27	43	21	22
77	37	17	20	37	17	20	19	5	14	41	24	17	38	16	22
78	42	25	17	42	19	23	23	10	13	40	20	20	41	18	23
79	41	23	18	25	13	12	20	3	17	32	16	16	19	11	8
80	23	6	17	17	9	8	10	5	5	40	19	21	17	10	7
81	16	8	8	20	6	14	10	3	7	26	11	15	24	8	16
82	26	6	20	23	10	13	14	4	10	22	9	13	20	9	11
83	41	17	24	27	13	14	19	6	13	22	8	14	25	12	13
84	25	10	15	26	11	15	14	5	9	26	5	21	18	3	15
85	17	8	9	18	5	13	16	9	7	19	7	12	14	5	9
86	30	6	24	21	5	16	15	4	11	24	8	16	11	4	7
87	22	8	14	25	8	17	7	5	2	23	6	17	13	7	6
88	22	7	15	25	10	15	15	3	12	14	4	10	10	5	5
89	21	7	14	11	2	9	8	3	5	19	5	14	9	2	7
90	13	3	10	11	2	9	8	1	7	15	4	11	10	5	5
91	12	4	8	15	6	9	7	2	5	17	5	12	10	2	8
92	18	4	14	10	2	8	5	2	3	14	9	5	6	1	5
93	4	1	3	8	0	8	6	0	6	5	3	2	3	0	3
94	8	1	7	8	0	8	4	1	3	5	0	5	3	2	1
95	4	1	3	9	0	9	2	0	2	6	0	6	3	0	3
96	1	0	1	3	0	3	5	1	4	1	0	1	6	1	5
97	4	1	3	3	0	3	2	0	2	4	0	4	0	0	0
98	2	1	1	0	0	0	1	1	0	1	0	1	1	0	1
99	2	0	2	0	0	0	2	1	1	0	0	0	0	0	0
100	0	0	0	1	1	0	0	0	0	1	0	1	2	1	1
101	0	0	0	0	0	0	1	0	1	0	0	0	0	0	0
102	2	0	2	0	0	0	0	0	0	0	0	0	0	0	0
103	0	0	0	0	0	0	0	0	0	0	0	0	0	0	0
104	0	0	0	0	0	0	0	0	0	0	0	0	0	0	0
105	0	0	0	0	0	0	0	0	0	0	0	0	0	0	0
106	0	0	0	0	0	0	0	0	0	0	0	0	0	0	0
107	0	0	0	0	0	0	0	0	0	0	0	0	0	0	0
108	0	0	0	0	0	0	0	0	0	0	0	0	0	0	0
109	0	0	0	0	0	0	0	0	0	0	0	0	0	0	0
110～	0	0	0	0	0	0	0	0	0	0	0	0	0	0	0
15歳未満	206	102	104	109	60	49	54	26	28	549	290	259	364	177	187
15～64歳	1 175	592	583	841	408	433	535	271	264	2 334	1 147	1 187	2 202	1 050	1 152
65歳以上	889	370	519	865	363	502	458	186	272	983	409	574	918	442	476

年 齢 総 数	平 島			御 休			角 山			千 種			江 西		
	計	男	女	計	男	女	計	男	女	計	男	女	計	男	女
	4 912	2 401	2 511	2 530	1 239	1 291	1 110	546	564	4 085	1 927	2 158	11 243	5 414	5 829
0	30	17	13	15	9	6	4	1	3	21	12	9	111	51	60
1	19	11	8	14	5	9	2	1	1	28	20	8	90	37	53
2	28	12	16	9	5	4	3	2	1	26	15	11	120	54	66
3	28	16	12	13	8	5	6	5	1	29	15	14	104	56	48
4	38	19	19	17	7	10	4	2	2	27	14	13	103	61	42
5	33	18	15	20	7	13	5	3	2	20	6	14	106	53	53
6	46	21	25	15	7	8	4	2	2	29	14	15	94	50	44
7	41	16	25	15	9	6	12	8	4	27	14	13	125	70	55
8	41	22	19	22	14	8	7	4	3	29	12	17	119	57	62
9	39	19	20	28	17	11	7	3	4	25	15	10	106	49	57
10	48	22	26	16	5	11	6	3	3	31	10	21	89	47	42
11	40	24	16	28	18	10	5	2	3	31	16	15	105	52	53
12	35	19	16	25	15	10	7	7	0	20	8	12	98	53	45
13	27	13	14	15	9	6	5	4	1	31	18	13	102	53	49
14	48	23	25	32	18	14	7	5	2	19	10	9	105	60	45
15	46	25	21	24	16	8	8	2	6	23	15	8	88	42	46
16	47	27	20	33	21	12	7	4	3	31	15	16	110	59	51
17	45	21	24	22	10	12	7	6	1	31	18	13	96	52	44
18	53	30	23	27	16	11	8	5	3	33	17	16	171	98	73
19	47	29	18	29	18	11	8	4	4	35	17	18	148	98	50
20	44	23	21	22	10	12	9	6	3	49	21	28	156	92	64
21	58	35	23	24	13	11	6	2	4	42	22	20	168	93	75
22	53	27	26	19	10	9	10	6	4	34	15	19	115	61	54
23	44	24	20	25	14	11	8	7	1	29	18	11	112	59	53
24	46	26	20	25	10	15	4	1	3	47	27	20	118	63	55
25	51	28	23	35	16	19	3	2	1	40	21	19	119	52	67
26	45	31	14	34	20	14	6	4	2	32	16	16	127	62	65
27	40	19	21	18	11	7	11	5	6	26	14	12	106	50	56
28	40	20	20	18	13	5	5	3	2	38	18	20	100	48	52
29	42	23	19	24	15	9	6	4	2	42	18	24	112	62	50
30	42	14	28	19	9	10	10	4	6	40	21	19	117	54	63
31	52	31	21	26	15	11	8	4	4	47	28	19	123	65	58
32	38	17	21	18	10	8	13	8	5	31	15	16	119	60	59
33	27	10	17	26	13	13	17	5	12	40	25	15	161	66	95
34	44	26	18	23	14	9	11	8	3	42	19	23	148	72	76
35	51	31	20	23	10	13	11	4	7	47	21	26	143	70	73
36	47	24	23	31	16	15	15	7	8	39	16	23	138	70	68
37	56	28	28	20	11	9	12	6	6	50	26	24	144	73	71
38	57	28	29	28	10	18	15	10	5	34	17	17	146	69	77
39	54	26	28	29	10	19	8	7	1	36	22	14	129	71	58
40	60	29	31	26	15	11	8	4	4	44	17	27	131	66	65
41	70	38	32	35	22	13	13	8	5	51	25	26	160	84	76
42	66	31	35	32	16	16	8	5	3	44	30	14	158	78	80
43	51	24	27	30	16	14	4	1	3	56	26	30	173	97	76
44	65	34	31	49	22	27	9	4	5	54	28	26	196	99	97
45	71	37	34	50	28	22	15	8	7	65	29	36	173	84	89
46	77	38	39	45	26	19	12	5	7	56	27	29	142	68	74
47	80	49	31	34	19	15	16	9	7	41	19	22	161	77	84
48	74	33	41	41	21	20	13	7	6	49	27	22	196	95	101
49	54	29	25	38	14	24	15	9	6	51	29	22	131	69	62
50	61	29	32	36	19	17	16	6	10	52	26	26	148	73	75
51	64	32	32	31	14	17	8	4	4	43	24	19	117	56	61
52	72	45	27	18	12	6	11	8	3	51	23	28	127	59	68
53	57	28	29	22	10	12	13	5	8	39	14	25	96	45	51
54	59	26	33	16	9	7	13	6	7	49	32	17	104	48	56
55	39	17	22	15	11	4	10	6	4	44	22	22	126	66	60

年 齡	平島			御休			角山			千種			江西		
	計	男	女	計	男	女	計	男	女	計	男	女	計	男	女
56	44	23	21	30	17	13	11	2	9	59	22	37	106	46	60
57	59	33	26	24	13	11	17	9	8	49	25	24	119	61	58
58	71	35	36	29	10	19	7	3	4	51	26	25	101	52	49
59	66	28	38	22	10	12	19	9	10	54	27	27	98	37	61
60	70	35	35	29	15	14	20	10	10	47	17	30	114	57	57
61	69	31	38	30	14	16	26	14	12	50	30	20	130	63	67
62	59	26	33	34	15	19	19	9	10	62	30	32	98	51	47
63	58	20	38	27	13	14	16	9	7	51	24	27	108	45	63
64	65	31	34	29	18	11	22	9	13	62	29	33	106	60	46
65	76	37	39	31	15	16	23	12	11	66	35	31	123	66	57
66	60	29	31	29	10	19	15	7	8	52	25	27	130	63	67
67	75	33	42	38	17	21	15	9	6	47	26	21	131	58	73
68	94	44	50	36	18	18	18	9	9	50	20	30	133	62	71
69	83	47	36	29	13	16	18	8	10	50	26	24	151	66	85
70	90	42	48	43	20	23	22	14	8	88	50	38	163	72	91
71	124	52	72	58	27	31	19	11	8	75	33	42	153	65	88
72	109	51	58	49	22	27	33	11	22	78	29	49	163	69	94
73	92	47	45	51	28	23	26	14	12	64	28	36	175	76	99
74	45	30	15	20	8	12	11	7	4	52	30	22	101	37	64
75	69	35	34	46	18	28	26	9	17	63	23	40	113	47	66
76	65	22	43	35	15	20	19	9	10	72	31	41	142	61	81
77	71	28	43	30	13	17	18	12	6	62	29	33	141	72	69
78	73	35	38	34	12	22	19	11	8	48	21	27	145	70	75
79	56	23	33	31	19	12	19	10	9	57	20	37	108	52	56
80	38	19	19	27	12	15	14	4	10	52	25	27	97	45	52
81	48	24	24	22	12	10	10	2	8	32	15	17	86	37	49
82	51	24	27	35	18	17	10	2	8	56	24	32	103	34	69
83	63	31	32	25	8	17	12	5	7	50	23	27	96	42	54
84	27	9	18	32	9	23	13	7	6	47	17	30	77	33	44
85	27	11	16	20	4	16	13	4	9	34	9	25	77	27	50
86	23	6	17	26	10	16	14	5	9	50	18	32	72	28	44
87	33	11	22	20	7	13	12	3	9	37	8	29	81	36	45
88	23	10	13	18	7	11	8	6	2	32	14	18	68	25	43
89	14	5	9	8	3	5	6	2	4	37	10	27	59	17	42
90	17	0	17	7	1	6	9	2	7	24	6	18	51	14	37
91	20	5	15	10	3	7	11	3	8	17	2	15	39	9	30
92	12	5	7	6	2	4	9	1	8	20	7	13	45	14	31
93	9	2	7	10	1	9	6	2	4	19	5	14	31	6	25
94	10	3	7	8	0	8	2	0	2	15	2	13	23	6	17
95	3	1	2	4	2	2	3	0	3	11	4	7	18	2	16
96	7	1	6	3	0	3	6	0	6	5	1	4	9	1	8
97	7	2	5	4	0	4	0	0	0	10	0	10	7	1	6
98	3	0	3	3	0	3	0	0	0	3	1	2	4	0	4
99	1	0	1	2	1	1	0	0	0	4	1	3	8	1	7
100	0	0	0	2	1	1	0	0	0	1	0	1	6	0	6
101	0	0	0	0	0	0	0	0	0	0	0	0	2	0	2
102	1	0	1	0	0	0	0	0	0	0	0	0	0	0	0
103	1	1	0	0	0	0	0	0	0	0	0	0	1	0	1
104	1	0	1	0	0	0	0	0	0	0	0	0	1	0	1
105	0	0	0	0	0	0	0	0	0	0	0	0	0	0	0
106	0	0	0	0	0	0	0	0	0	0	0	0	0	0	0
107	0	0	0	0	0	0	0	0	0	0	0	0	0	0	0
108	0	0	0	0	0	0	0	0	0	0	0	0	0	0	0
109	0	0	0	0	0	0	0	0	0	0	0	0	0	0	0
110～	0	0	0	0	0	0	0	0	0	0	0	0	0	0	0
15歳未満	541	272	269	284	153	131	84	52	32	393	199	194	1 577	803	774
15～64歳	2 750	1 404	1 346	1 394	730	664	567	293	274	2 212	1 110	1 102	6 533	3 297	3 236
65歳以上	1 621	725	896	852	356	496	459	201	258	1 480	618	862	3 133	1 314	1 819

年 齢 総 数	東区合計			福浜			平福			芳泉			浦安		
	計	男	女	計	男	女	計	男	女	計	男	女	計	男	女
	95 037	45 335	49 702	16 704	8 243	8 461	9 566	4 653	4 913	21 049	10 260	10 789	8 096	4 000	4 096
0	616	311	305	165	92	73	92	46	46	200	98	102	74	39	35
1	627	329	298	178	81	97	92	40	52	188	101	87	52	26	26
2	664	345	319	121	65	56	87	45	42	191	101	90	78	39	39
3	644	328	316	149	74	75	81	44	37	200	109	91	89	39	50
4	722	371	351	138	70	68	104	59	45	180	97	83	88	49	39
5	716	363	353	148	73	75	86	45	41	224	107	117	99	49	50
6	707	369	338	153	74	79	77	40	37	217	101	116	101	53	48
7	783	400	383	134	68	66	83	45	38	209	110	99	103	68	35
8	808	408	400	131	66	65	98	40	58	211	111	100	90	45	45
9	841	413	428	139	63	76	84	44	40	226	115	111	103	56	47
10	812	397	415	120	67	53	96	46	50	212	105	107	100	50	50
11	856	427	429	156	84	72	80	43	37	245	113	132	84	41	43
12	817	411	406	140	71	69	92	49	43	262	132	130	92	40	52
13	857	443	414	126	68	58	100	60	40	249	129	120	105	53	52
14	908	459	449	158	84	74	94	39	55	239	133	106	98	57	41
15	942	476	466	154	78	76	101	51	50	226	120	106	106	55	51
16	943	481	462	125	59	66	96	45	51	237	120	117	107	52	55
17	968	513	455	153	74	79	120	63	57	271	128	143	87	45	42
18	1 071	541	530	155	78	77	110	55	55	228	114	114	96	54	42
19	1 076	546	530	163	87	76	114	51	63	217	99	118	96	45	51
20	1 080	570	510	172	89	83	118	55	63	210	107	103	75	38	37
21	1 032	537	495	196	89	107	114	55	59	217	109	108	88	44	44
22	992	497	495	205	121	84	103	53	50	242	125	117	69	36	33
23	958	498	460	213	113	100	98	63	35	248	136	112	64	27	37
24	943	474	469	211	113	98	109	63	46	256	125	131	64	36	28
25	989	516	473	214	101	113	98	59	39	240	132	108	54	26	28
26	874	486	388	231	129	102	144	78	66	237	135	102	54	21	33
27	859	430	429	238	127	111	93	50	43	232	116	116	44	18	26
28	846	441	405	238	123	115	102	55	47	245	109	136	66	36	30
29	882	443	439	217	108	109	106	55	51	228	122	106	59	31	28
30	866	405	461	213	118	95	142	61	81	244	118	126	67	29	38
31	927	481	446	207	104	103	110	61	49	246	127	119	65	37	28
32	882	436	446	223	112	111	115	56	59	262	134	128	87	45	42
33	975	464	511	200	117	83	102	46	56	251	113	138	73	36	37
34	977	493	484	236	113	123	128	70	58	229	113	116	95	44	51
35	1 056	523	533	212	103	109	132	63	69	273	146	127	113	55	58
36	1 078	530	548	227	112	115	124	62	62	271	133	138	106	45	61
37	995	510	485	232	120	112	107	52	55	277	139	138	100	53	47
38	1 005	491	514	192	113	79	123	63	60	255	119	136	99	44	55
39	995	502	493	199	113	86	101	46	55	268	133	135	90	52	38
40	1 062	519	543	201	109	92	114	62	52	290	139	151	122	58	64
41	1 180	616	564	209	103	106	113	54	59	285	145	140	105	56	49
42	1 167	573	594	234	131	103	113	59	54	314	162	152	126	71	55
43	1 254	621	633	238	127	111	138	59	79	359	162	197	130	69	61
44	1 349	684	665	261	120	141	158	81	77	345	181	164	136	64	72
45	1 461	735	726	275	136	139	166	83	83	367	181	186	167	87	80
46	1 447	714	733	280	147	133	182	88	94	396	209	187	165	84	81
47	1 445	712	733	290	162	128	178	96	82	369	188	181	165	89	76
48	1 489	751	738	283	149	134	163	85	78	354	170	184	136	62	74
49	1 397	680	717	297	154	143	153	67	86	356	185	171	122	65	57
50	1 325	663	662	257	141	116	156	78	78	348	167	181	116	58	58
51	1 264	588	676	284	139	145	113	55	58	327	170	157	110	56	54
52	1 187	583	604	239	102	137	129	63	66	311	138	173	94	51	43
53	1 005	509	496	216	112	104	117	59	58	239	111	128	75	37	38
54	1 120	546	574	210	104	106	123	62	61	259	134	125	77	42	35
55	1 143	546	597	222	115	107	128	72	56	261	126	135	84	44	40

年 齡	東区合計			福浜			平福			芳泉			浦安		
	計	男	女	計	男	女	計	男	女	計	男	女	計	男	女
56	1 159	551	608	192	97	95	89	40	49	266	148	118	97	52	45
57	1 143	556	587	175	80	95	94	44	50	224	96	128	83	40	43
58	1 072	536	536	205	101	104	92	39	53	270	135	135	83	39	44
59	1 124	533	591	174	88	86	86	43	43	221	119	102	90	42	48
60	1 110	537	573	190	87	103	99	48	51	224	101	123	92	50	42
61	1 220	616	604	210	102	108	105	50	55	216	105	111	92	44	48
62	1 128	533	595	162	90	72	91	43	48	207	103	104	79	33	46
63	1 162	538	624	186	90	96	99	51	48	224	113	111	87	44	43
64	1 178	592	586	161	77	84	102	49	53	217	104	113	74	40	34
65	1 114	509	605	187	95	92	83	37	46	209	101	108	85	42	43
66	1 133	532	601	162	80	82	77	44	33	221	104	117	80	41	39
67	1 202	594	608	187	96	91	87	36	51	221	102	119	109	56	53
68	1 254	592	662	181	84	97	112	53	59	252	127	125	101	57	44
69	1 427	678	749	201	95	106	105	52	53	248	125	123	119	55	64
70	1 538	711	827	209	93	116	146	62	84	280	130	150	121	66	55
71	1 745	777	968	265	115	150	145	67	78	298	152	146	139	68	71
72	1 666	765	901	257	123	134	152	65	87	310	151	159	131	59	72
73	1 463	685	778	195	84	111	122	64	58	240	99	141	105	48	57
74	905	438	467	130	62	68	78	32	46	158	63	95	67	30	37
75	1 167	514	653	170	73	97	86	41	45	195	94	101	88	40	48
76	1 273	563	710	154	64	90	100	44	56	194	80	114	84	36	48
77	1 300	566	734	150	64	86	99	52	47	187	91	96	78	46	32
78	1 250	573	677	157	79	78	105	38	67	180	82	98	81	33	48
79	1 057	481	576	137	48	89	105	40	65	152	61	91	68	31	37
80	856	363	493	138	56	82	80	33	47	119	46	73	54	29	25
81	776	327	449	113	48	65	65	25	40	85	35	50	50	18	32
82	873	346	527	104	43	61	75	35	40	145	57	88	58	25	33
83	888	354	534	100	41	59	64	31	33	107	45	62	54	21	33
84	796	299	497	97	35	62	64	33	31	99	34	65	49	22	27
85	654	251	403	103	33	70	52	28	24	80	25	55	37	16	21
86	686	232	454	83	26	57	33	13	20	84	34	50	29	10	19
87	697	262	435	73	31	42	53	18	35	74	26	48	49	12	37
88	596	210	386	64	26	38	40	9	31	59	17	42	40	9	31
89	519	154	365	45	18	27	34	9	25	58	13	45	29	8	21
90	413	108	305	46	13	33	36	16	20	35	12	23	21	8	13
91	358	98	260	42	16	26	28	8	20	44	6	38	20	8	12
92	320	94	226	37	15	22	16	4	12	24	8	16	16	9	7
93	225	50	175	13	4	9	19	6	13	18	3	15	10	2	8
94	209	38	171	22	4	18	19	6	13	19	3	16	11	6	5
95	141	27	114	22	1	21	10	1	9	18	3	15	10	1	9
96	108	17	91	11	0	11	8	2	6	11	3	8	6	1	5
97	102	17	85	7	1	6	2	1	1	3	1	2	4	2	2
98	44	5	39	3	0	3	5	0	5	5	1	4	1	0	1
99	40	9	31	3	0	3	2	1	1	3	0	3	2	0	2
100	33	4	29	0	0	0	1	1	0	1	0	1	2	0	2
101	11	1	10	1	0	1	0	0	0	0	0	0	0	0	0
102	7	0	7	1	0	1	1	0	1	1	0	1	1	0	1
103	4	1	3	1	0	1	0	0	0	0	0	0	0	0	0
104	2	0	2	0	0	0	0	0	0	0	0	0	0	0	0
105	2	0	2	0	0	0	0	0	0	0	0	0	0	0	0
106	1	0	1	0	0	0	0	0	0	0	0	0	0	0	0
107	2	0	2	0	0	0	0	0	0	0	0	0	0	0	0
108	0	0	0	0	0	0	0	0	0	0	0	0	0	0	0
109	0	0	0	0	0	0	0	0	0	0	0	0	0	0	0
110～	0	0	0	0	0	0	0	0	0	0	0	0	0	0	0
15歳未満	11 378	5 774	5 604	2 156	1 100	1 056	1 346	685	661	3 253	1 662	1 591	1 356	704	652
15～64歳	54 802	27 316	27 486	10 677	5 477	5 200	5 911	2 961	2 950	13 359	6 664	6 695	4 731	2 381	2 350
65歳以上	28 857	12 245	16 612	3 871	1 666	2 205	2 309	1 007	1 302	4 437	1 934	2 503	2 009	915	1 094

年 齢 総 数	福 島			南 輝			芳 田			芳 明			甲 浦		
	計	男	女	計	男	女	計	男	女	計	男	女	計	男	女
	6 122	2 985	3 137	10 526	5 056	5 470	10 804	5 282	5 522	11 769	5 757	6 012	4 864	2 410	2 454
0	48	27	21	61	35	26	120	58	62	150	82	68	26	9	17
1	45	22	23	79	38	41	110	54	56	134	60	74	30	16	14
2	43	19	24	72	42	30	104	55	49	140	71	69	47	20	27
3	45	24	21	83	44	39	109	56	53	119	58	61	39	16	23
4	46	25	21	78	43	35	87	40	47	120	67	53	35	21	14
5	55	17	38	94	40	54	91	52	39	97	53	44	38	20	18
6	60	34	26	79	41	38	83	46	37	105	72	33	41	23	18
7	64	42	22	92	52	40	98	39	59	107	58	49	42	21	21
8	53	32	21	81	38	43	79	41	38	111	56	55	36	23	13
9	66	41	25	88	46	42	89	34	55	91	42	49	46	17	29
10	58	37	21	87	46	41	90	42	48	90	44	46	35	25	10
11	64	41	23	82	40	42	85	45	40	103	48	55	44	21	23
12	57	31	26	93	53	40	95	56	39	88	40	48	31	17	14
13	63	25	38	97	49	48	86	41	45	99	53	46	41	15	26
14	59	27	32	81	49	32	90	51	39	96	48	48	43	23	20
15	48	23	25	95	43	52	89	51	38	96	49	47	37	14	23
16	66	36	30	79	41	38	114	55	59	97	43	54	43	26	17
17	58	22	36	110	52	58	106	55	51	130	66	64	55	33	22
18	60	29	31	111	53	58	103	57	46	105	48	57	46	20	26
19	66	30	36	111	53	58	115	49	66	105	54	51	40	21	19
20	53	30	23	106	58	48	122	61	61	118	61	57	54	33	21
21	72	40	32	108	58	50	108	49	59	110	54	56	52	29	23
22	51	23	28	95	50	45	130	62	68	151	84	67	54	31	23
23	58	31	27	102	50	52	165	98	67	163	89	74	35	20	15
24	57	35	22	82	36	46	159	88	71	143	72	71	51	25	26
25	72	28	44	103	51	52	190	98	92	175	90	85	53	31	22
26	62	42	20	101	52	49	134	66	68	157	81	76	47	30	17
27	56	27	29	97	54	43	152	86	66	150	76	74	44	26	18
28	51	26	25	106	61	45	131	63	68	187	89	98	36	24	12
29	60	28	32	66	31	35	186	95	91	182	96	86	46	24	22
30	77	40	37	77	41	36	142	65	77	190	100	90	45	23	22
31	60	31	29	97	44	53	156	77	79	191	104	87	35	23	12
32	65	27	38	92	43	49	156	72	84	199	93	106	42	20	22
33	71	30	41	101	55	46	150	81	69	178	92	86	51	23	28
34	63	26	37	112	53	59	133	63	70	190	96	94	57	33	24
35	72	43	29	105	64	41	124	58	66	183	84	99	42	19	23
36	60	29	31	121	55	66	114	56	58	175	93	82	59	33	26
37	66	36	30	112	57	55	148	88	60	199	97	102	62	35	27
38	68	35	33	113	64	49	152	77	75	158	89	69	63	32	31
39	76	44	32	107	50	57	152	80	72	163	69	94	78	46	32
40	83	45	38	107	51	56	150	78	72	177	91	86	49	25	24
41	75	46	29	115	62	53	144	73	71	156	81	75	47	24	23
42	88	47	41	125	64	61	160	78	82	179	95	84	78	38	40
43	77	36	41	119	61	58	182	93	89	184	92	92	65	33	32
44	74	40	34	138	62	76	162	81	81	208	110	98	64	35	29
45	95	49	46	150	83	67	169	78	91	221	112	109	73	36	37
46	96	40	56	176	81	95	165	93	72	195	97	98	71	38	33
47	103	50	53	164	84	80	200	104	96	203	99	104	89	40	49
48	134	60	74	185	84	101	173	85	88	192	108	84	87	56	31
49	99	56	43	165	81	84	202	98	104	176	87	89	71	32	39
50	83	41	42	132	75	57	154	75	79	177	84	93	74	42	32
51	102	55	47	158	75	83	169	80	89	176	87	89	59	22	37
52	84	42	42	152	75	77	161	74	87	146	81	65	65	32	33
53	79	38	41	120	58	62	143	68	75	142	64	78	58	25	33
54	86	42	44	105	52	53	128	64	64	127	65	62	40	19	21
55	83	44	39	135	66	69	167	87	80	142	80	62	65	33	32



年 齡	福島			南輝			芳田			芳明			甲浦		
	計	男	女	計	男	女	計	男	女	計	男	女	計	男	女
56	80	42	38	118	50	68	136	67	69	127	50	77	65	37	28
57	62	31	31	117	65	52	136	65	71	132	69	63	58	32	26
58	82	43	39	111	62	49	135	63	72	125	57	68	56	23	33
59	70	37	33	123	64	59	126	63	63	105	49	56	50	28	22
60	51	28	23	112	54	58	114	53	61	134	65	69	60	28	32
61	69	41	28	100	49	51	127	71	56	124	59	65	46	23	23
62	58	26	32	93	46	47	101	52	49	109	55	54	61	23	38
63	55	32	23	114	55	59	107	57	50	99	50	49	69	41	28
64	71	34	37	110	56	54	117	57	60	101	56	45	67	27	40
65	72	38	34	109	61	48	118	64	54	104	48	56	53	25	28
66	72	34	38	120	44	76	106	49	57	102	42	60	57	29	28
67	80	36	44	118	49	69	119	63	56	104	51	53	61	34	27
68	68	31	37	122	56	66	104	51	53	123	54	69	85	41	44
69	75	36	39	149	70	79	96	46	50	101	48	53	74	34	40
70	108	61	47	174	84	90	131	71	60	150	75	75	94	48	46
71	85	32	53	197	86	111	113	54	59	134	66	68	99	48	51
72	84	44	40	225	97	128	155	66	89	139	63	76	99	53	46
73	91	42	49	158	80	78	114	54	60	123	60	63	73	34	39
74	57	26	31	131	59	72	71	33	38	81	39	42	40	18	22
75	70	28	42	161	72	89	76	37	39	107	44	63	52	28	24
76	65	24	41	159	66	93	90	42	48	97	40	57	75	38	37
77	73	21	52	154	64	90	90	32	58	101	38	63	51	26	25
78	71	28	43	170	83	87	105	43	62	107	41	66	64	24	40
79	72	32	40	139	59	80	81	29	52	89	34	55	47	20	27
80	55	19	36	118	41	77	76	32	44	86	40	46	38	19	19
81	49	24	25	114	38	76	58	22	36	73	32	41	40	14	26
82	54	23	31	134	59	75	87	37	50	72	27	45	37	13	24
83	49	16	33	123	55	68	63	22	41	77	34	43	47	20	27
84	52	17	35	118	61	57	43	16	27	62	28	34	38	13	25
85	47	17	30	92	33	59	50	20	30	41	14	27	37	13	24
86	40	18	22	87	43	44	46	16	30	42	15	27	26	10	16
87	41	14	27	82	30	52	40	16	24	48	12	36	34	9	25
88	37	15	22	74	35	39	39	12	27	42	14	28	26	7	19
89	24	8	16	73	28	45	26	10	16	43	10	33	27	10	17
90	18	5	13	53	21	32	26	7	19	35	10	25	26	10	16
91	16	6	10	40	13	27	17	4	13	17	2	15	16	7	9
92	12	2	10	25	9	16	12	3	9	16	3	13	15	5	10
93	8	3	5	26	5	21	24	5	19	14	3	11	15	4	11
94	14	2	12	23	5	18	7	2	5	10	2	8	6	0	6
95	7	0	7	15	3	12	11	1	10	9	1	8	5	1	4
96	6	1	5	14	2	12	13	4	9	4	0	4	3	0	3
97	5	0	5	9	2	7	6	1	5	6	1	5	4	0	4
98	4	1	3	8	2	6	6	0	6	2	1	1	3	0	3
99	2	0	2	1	0	1	2	0	2	3	0	3	4	1	3
100	2	1	1	5	0	5	1	0	1	1	0	1	2	0	2
101	1	0	1	2	0	2	3	0	3	1	1	0	1	1	0
102	1	0	1	2	1	1	4	1	3	1	0	1	1	0	1
103	0	0	0	1	0	1	0	0	0	0	0	0	0	0	0
104	0	0	0	1	0	1	0	0	0	0	0	0	0	0	0
105	2	0	2	0	0	0	0	0	0	0	0	0	1	0	1
106	0	0	0	0	0	0	0	0	0	0	0	0	0	0	0
107	0	0	0	0	0	0	0	0	0	0	0	0	0	0	0
108	0	0	0	0	0	0	0	0	0	0	0	0	0	0	0
109	0	0	0	0	0	0	0	0	0	0	0	0	0	0	0
110～	0	0	0	0	0	0	0	0	0	0	0	0	0	0	0
15歳未満	826	444	382	1 247	656	591	1 416	710	706	1 650	852	798	574	287	287
15～64歳	3 607	1 836	1 771	5 753	2 884	2 869	7 159	3 607	3 552	7 752	3 912	3 840	2 814	1 466	1 348
65歳以上	1 689	705	984	3 526	1 516	2 010	2 229	965	1 264	2 367	993	1 374	1 476	657	819

年 齢 総 数	小 串			妹 尾			箕 島			福 田			興 除		
	計	男	女	計	男	女	計	男	女	計	男	女	計	男	女
	1 276	607	669	9 096	4 348	4 748	4 581	2 243	2 338	12 203	5 951	6 252	4 596	2 217	2 379
0	0	0	0	62	37	25	44	19	25	107	49	58	37	18	19
1	4	1	3	66	35	31	45	29	16	116	55	61	29	12	17
2	0	0	0	66	29	37	65	29	36	128	63	65	32	18	14
3	4	2	2	78	40	38	56	27	29	122	61	61	43	25	18
4	4	3	1	68	38	30	76	46	30	133	65	68	36	18	18
5	3	3	0	77	39	38	53	27	26	126	72	54	57	33	24
6	6	2	4	66	36	30	51	25	26	129	73	56	40	24	16
7	2	1	1	85	39	46	54	28	26	143	71	72	46	23	23
8	6	4	2	84	42	42	64	36	28	131	74	57	44	26	18
9	5	1	4	79	42	37	57	32	25	142	70	72	49	24	25
10	6	2	4	80	37	43	40	20	20	146	66	80	44	20	24
11	4	2	2	78	44	34	51	21	30	131	57	74	39	18	21
12	7	1	6	86	39	47	39	15	24	135	82	53	40	20	20
13	8	4	4	83	44	39	37	18	19	141	66	75	26	13	13
14	3	2	1	89	43	46	37	21	16	128	69	59	39	20	19
15	4	1	3	86	51	35	29	14	15	112	66	46	36	22	14
16	10	6	4	76	35	41	38	22	16	132	69	63	46	19	27
17	6	1	5	75	37	38	30	18	12	139	76	63	50	30	20
18	7	3	4	72	36	36	45	22	23	134	69	65	47	22	25
19	12	9	3	76	40	36	31	20	11	129	66	63	48	23	25
20	11	9	2	73	34	39	49	31	18	112	63	49	43	21	22
21	12	8	4	81	45	36	37	16	21	139	72	67	40	21	19
22	13	7	6	90	42	48	33	17	16	101	54	47	49	27	22
23	5	3	2	87	40	47	43	20	23	108	57	51	37	17	20
24	3	2	1	89	42	47	50	25	25	121	59	62	36	15	21
25	7	5	2	77	39	38	47	24	23	90	46	44	38	22	16
26	5	3	2	96	53	43	31	16	15	127	67	60	28	18	10
27	13	5	8	82	43	39	34	20	14	83	37	46	45	27	18
28	2	0	2	68	33	35	43	17	26	112	65	47	26	13	13
29	7	3	4	99	41	58	39	19	20	130	73	57	46	24	22
30	2	2	0	96	48	48	49	23	26	130	66	64	42	19	23
31	5	1	4	86	31	55	58	29	29	128	67	61	49	23	26
32	8	3	5	95	45	50	59	33	26	122	63	59	49	27	22
33	8	5	3	103	54	49	71	32	39	149	61	88	57	22	35
34	4	1	3	103	64	39	52	26	26	147	67	80	49	24	25
35	11	7	4	112	51	61	68	23	45	123	62	61	56	28	28
36	8	5	3	111	55	56	65	39	26	162	81	81	47	20	27
37	8	5	3	128	72	56	79	37	42	162	80	82	49	27	22
38	18	10	8	96	42	54	69	35	34	163	92	71	44	24	20
39	8	4	4	111	68	43	59	26	33	174	81	93	46	24	22
40	10	7	3	120	56	64	63	32	31	198	109	89	58	31	27
41	19	12	7	129	67	62	65	33	32	194	105	89	53	21	32
42	12	2	10	113	54	59	64	41	23	157	71	86	56	27	29
43	14	10	4	131	79	52	59	33	26	207	91	116	55	28	27
44	21	10	11	137	61	76	69	41	28	233	110	123	53	36	17
45	18	8	10	143	77	66	64	30	34	205	98	107	71	36	35
46	24	13	11	143	70	73	63	31	32	213	113	100	73	35	38
47	16	8	8	129	59	70	85	39	46	220	110	110	57	25	32
48	11	8	3	110	54	56	48	21	27	185	95	90	58	37	21
49	12	6	6	123	63	60	71	35	36	160	69	91	60	33	27
50	16	8	8	111	60	51	57	36	21	163	94	69	68	30	38
51	14	8	6	107	57	50	48	23	25	156	67	89	53	22	31
52	8	5	3	125	58	67	50	25	25	122	73	49	63	33	30
53	19	9	10	88	40	48	53	28	25	132	73	59	74	31	43
54	16	8	8	93	43	50	48	26	22	118	60	58	57	26	31
55	13	5	8	112	56	56	55	32	23	141	70	71	87	44	43

年 齡	小串			妹尾			箕島			福田			興除		
	計	男	女	計	男	女	計	男	女	計	男	女	計	男	女
56	19	11	8	116	51	65	44	22	22	121	54	67	43	20	23
57	17	6	11	97	48	49	42	20	22	126	72	54	59	29	30
58	10	7	3	101	51	50	47	20	27	131	59	72	60	25	35
59	25	11	14	102	55	47	41	15	26	138	63	75	63	35	28
60	16	11	5	100	44	56	59	34	25	143	67	76	53	25	28
61	27	13	14	119	60	59	56	28	28	122	64	58	69	32	37
62	13	4	9	128	54	74	46	22	24	127	63	64	56	32	24
63	19	9	10	115	57	58	49	26	23	128	53	75	61	30	31
64	22	7	15	105	51	54	53	22	31	147	73	74	72	32	40
65	15	9	6	130	60	70	41	23	18	121	55	66	67	37	30
66	14	8	6	136	73	63	53	21	32	145	73	72	47	18	29
67	20	12	8	130	63	67	64	31	33	134	60	74	73	34	39
68	24	11	13	141	66	75	57	32	25	173	89	84	67	33	34
69	31	22	9	179	81	98	49	21	28	186	77	109	73	40	33
70	37	14	23	184	81	103	65	28	37	204	90	114	86	47	39
71	35	14	21	166	77	89	69	35	34	199	94	105	85	38	47
72	21	12	9	172	77	95	77	34	43	214	90	124	92	47	45
73	39	19	20	133	72	61	62	31	31	186	92	94	49	26	23
74	12	6	6	101	49	52	48	24	24	117	55	62	40	17	23
75	21	13	8	98	54	44	39	20	19	115	62	53	52	26	26
76	22	7	15	101	49	52	50	21	29	133	62	71	55	21	34
77	26	9	17	117	48	69	50	31	19	120	48	72	58	22	36
78	26	12	14	105	52	53	55	23	32	107	48	59	61	31	30
79	22	13	9	89	33	56	47	25	22	103	58	45	42	16	26
80	19	7	12	81	36	45	41	17	24	75	31	44	37	14	23
81	17	7	10	69	34	35	28	8	20	62	26	36	40	25	15
82	28	9	19	71	31	40	31	10	21	78	28	50	38	8	30
83	13	5	8	68	15	53	37	13	24	84	30	54	45	17	28
84	22	6	16	52	19	33	30	16	14	73	32	41	48	18	30
85	13	4	9	61	20	41	33	12	21	62	21	41	31	11	20
86	11	3	8	51	13	38	24	10	14	62	21	41	28	7	21
87	28	9	19	79	32	47	25	9	16	43	21	22	26	7	19
88	13	6	7	51	16	35	28	7	21	42	15	27	20	8	12
89	9	3	6	45	12	33	21	9	12	37	9	28	22	8	14
90	13	6	7	27	6	21	19	4	15	27	5	22	17	3	14
91	12	7	5	30	6	24	12	1	11	26	6	20	16	4	12
92	15	4	11	25	5	20	11	4	7	18	7	11	4	0	4
93	5	1	4	25	6	19	13	6	7	24	8	16	13	4	9
94	5	2	3	20	5	15	6	1	5	12	2	10	13	4	9
95	5	3	2	14	6	8	11	2	9	12	2	10	3	0	3
96	5	0	5	6	0	6	2	1	1	13	1	12	0	0	0
97	3	0	3	12	1	11	3	0	3	6	3	3	3	0	3
98	0	0	0	6	0	6	2	1	1	6	0	6	2	0	2
99	1	1	0	0	0	0	1	0	1	6	0	6	3	0	3
100	3	1	2	6	0	6	1	0	1	1	1	0	2	0	2
101	0	0	0	1	0	1	0	0	0	3	1	2	0	0	0
102	1	0	1	2	0	2	0	0	0	0	0	0	1	0	1
103	0	0	0	0	0	0	0	0	0	0	0	0	0	0	0
104	0	0	0	0	0	0	0	0	0	0	0	0	0	0	0
105	0	0	0	0	0	0	0	0	0	0	0	0	1	0	1
106	0	0	0	0	0	0	0	0	0	0	0	0	0	0	0
107	0	0	0	0	0	0	0	0	0	0	0	0	0	0	0
108	0	0	0	0	0	0	0	0	0	0	0	0	0	0	0
109	0	0	0	0	0	0	0	0	0	0	0	0	0	0	0
110～	0	0	0	0	0	0	0	0	0	0	0	0	0	0	0
15歳未満	62	28	34	1 147	584	563	769	393	376	1 958	993	965	601	312	289
15～64歳	608	314	294	5 165	2 566	2 599	2 607	1 319	1 288	7 216	3 635	3 581	2 635	1 314	1 321
65歳以上	606	265	341	2 784	1 198	1 586	1 205	531	674	3 029	1 323	1 706	1 360	591	769

年 齡	曾根			東 畦			第一藤田			第二藤田			第三藤田		
	計	男	女	計	男	女	計	男	女	計	男	女	計	男	女
総 数	2 145	1 055	1 090	7 442	3 475	3 967	3 717	1 798	1 919	6 778	3 325	3 453	2 773	1 360	1 413
0	10	5	5	38	18	20	23	11	12	47	26	21	12	8	4
1	17	10	7	67	36	31	26	16	10	37	19	18	18	6	12
2	21	7	14	63	29	34	27	13	14	62	31	31	24	11	13
3	15	7	8	49	23	26	28	12	16	43	20	23	23	15	8
4	25	14	11	63	31	32	40	18	22	57	35	22	26	12	14
5	21	9	12	62	25	37	40	21	19	61	32	29	22	14	8
6	22	11	11	60	26	34	39	22	17	62	37	25	28	15	13
7	27	13	14	66	29	37	35	17	18	62	24	38	27	15	12
8	24	12	12	65	31	34	48	28	20	72	28	44	23	10	13
9	35	22	13	61	29	32	40	17	23	54	20	34	18	6	12
10	26	13	13	57	24	33	42	24	18	59	38	21	35	18	17
11	20	13	7	87	47	40	50	28	22	48	24	24	33	22	11
12	26	7	19	61	31	30	45	25	20	75	51	24	23	9	14
13	22	16	6	68	42	26	41	25	16	61	25	36	26	14	12
14	26	15	11	57	35	22	48	23	25	65	35	30	24	12	12
15	31	15	16	72	39	33	40	23	17	67	43	24	21	11	10
16	28	14	14	90	52	38	40	9	31	65	30	35	34	21	13
17	29	18	11	86	38	48	39	17	22	68	41	27	24	15	9
18	24	13	11	73	32	41	42	17	25	72	38	34	25	12	13
19	22	12	10	68	42	26	30	18	12	75	46	29	21	12	9
20	17	11	6	71	35	36	46	22	24	55	31	24	36	23	13
21	13	7	6	72	34	38	35	17	18	74	37	37	25	14	11
22	13	6	7	62	38	24	29	12	17	64	31	33	19	10	9
23	13	8	5	82	31	51	31	15	16	61	31	30	23	19	4
24	12	5	7	65	28	37	22	13	9	60	30	30	22	16	6
25	15	10	5	83	36	47	28	16	12	49	22	27	14	9	5
26	11	6	5	68	33	35	21	12	9	53	24	29	19	8	11
27	17	9	8	54	24	30	20	8	12	63	33	30	21	10	11
28	14	5	9	59	29	30	25	14	11	71	40	31	24	16	8
29	11	6	5	64	32	32	19	9	10	82	43	39	26	14	12
30	14	5	9	60	28	32	20	7	13	56	33	23	26	14	12
31	31	19	12	53	29	24	32	18	14	70	37	33	27	19	8
32	19	7	12	63	30	33	25	15	10	63	33	30	26	13	13
33	20	13	7	68	27	41	34	16	18	56	28	28	27	16	11
34	25	13	12	89	44	45	49	22	27	96	44	52	28	12	16
35	27	10	17	79	34	45	49	25	24	81	43	38	32	18	14
36	28	19	9	77	37	40	44	20	24	76	33	43	34	20	14
37	31	16	15	84	41	43	49	25	24	86	47	39	42	15	27
38	29	13	16	94	46	48	45	22	23	79	39	40	23	12	11
39	27	14	13	81	40	41	58	33	25	73	34	39	42	20	22
40	29	14	15	61	25	36	51	27	24	85	47	38	41	17	24
41	24	11	13	87	42	45	67	34	33	88	35	53	45	21	24
42	20	8	12	116	57	59	49	28	21	99	49	50	34	18	16
43	28	18	10	90	49	41	58	23	35	84	45	39	46	24	22
44	22	10	12	102	50	52	66	27	39	104	61	43	50	23	27
45	32	16	16	118	57	61	66	33	33	105	54	51	37	14	23
46	32	14	18	109	49	60	68	43	25	128	54	74	32	20	12
47	35	21	14	110	42	68	59	36	23	118	58	60	34	14	20
48	35	23	12	127	68	59	63	36	27	118	63	55	25	12	13
49	31	18	13	110	56	54	50	30	20	101	56	45	35	23	12
50	26	15	11	108	52	56	42	21	21	85	48	37	35	16	19
51	16	7	9	97	43	54	53	21	32	95	43	52	32	14	18
52	34	12	22	106	48	58	35	21	14	86	40	46	15	8	7
53	22	13	9	88	41	47	33	18	15	63	26	37	27	11	16
54	17	9	8	83	33	50	36	18	18	81	46	35	27	8	19
55	29	15	14	106	41	65	50	24	26	85	46	39	42	23	19

年 齡	曾根			東畦			第一藤田			第二藤田			第三藤田		
	計	男	女	計	男	女	計	男	女	計	男	女	計	男	女
56	19	11	8	106	48	58	36	15	21	66	32	34	31	16	15
57	23	14	9	113	54	59	28	15	13	82	41	41	26	14	12
58	21	11	10	124	62	62	35	18	17	67	23	44	32	14	18
59	24	10	14	86	47	39	33	14	19	81	38	43	32	14	18
60	19	7	12	100	48	52	40	14	26	80	42	38	44	19	25
61	25	6	19	107	61	46	40	23	17	79	37	42	52	23	29
62	24	12	12	93	38	55	44	25	19	81	37	44	44	23	21
63	23	14	9	109	56	53	41	15	26	76	46	30	36	19	17
64	35	19	16	105	51	54	54	17	37	82	44	38	45	24	21
65	29	15	14	93	49	44	39	18	21	102	50	52	52	31	21
66	33	22	11	107	51	56	37	19	18	86	49	37	47	23	24
67	28	12	16	93	37	56	47	25	22	89	39	50	44	24	20
68	18	9	9	102	49	53	55	24	31	111	55	56	48	27	21
69	29	15	14	123	61	62	70	29	41	99	51	48	44	24	20
70	27	9	18	143	54	89	73	31	42	111	56	55	51	26	25
71	37	18	19	122	55	67	75	41	34	123	55	68	43	22	21
72	32	11	21	138	68	70	64	32	32	119	59	60	48	18	30
73	35	20	15	108	56	52	60	31	29	99	54	45	35	19	16
74	16	6	10	83	31	52	31	12	19	68	35	33	28	10	18
75	29	12	17	95	49	46	44	20	24	77	34	43	20	12	8
76	21	7	14	97	47	50	50	22	28	88	31	57	26	12	14
77	23	8	15	90	42	48	50	27	23	81	33	48	20	7	13
78	33	20	13	79	43	36	36	18	18	88	39	49	36	17	19
79	23	11	12	74	33	41	32	15	17	64	28	36	19	6	13
80	15	7	8	57	20	37	31	11	20	66	20	46	13	6	7
81	12	5	7	43	18	25	32	18	14	64	35	29	18	6	12
82	19	9	10	55	29	26	41	16	25	55	20	35	26	13	13
83	26	9	17	48	17	31	30	10	20	55	24	31	24	11	13
84	25	10	15	56	19	37	26	10	16	53	23	30	29	12	17
85	14	4	10	46	15	31	21	9	12	48	19	29	22	5	17
86	15	6	9	45	11	34	14	6	8	33	14	19	20	5	15
87	10	4	6	39	18	21	17	6	11	32	12	20	24	9	15
88	17	7	10	41	12	29	16	3	13	23	7	16	22	6	16
89	19	5	14	31	9	22	13	3	10	36	8	28	16	4	12
90	15	8	7	20	7	13	18	8	10	24	8	16	14	4	10
91	6	2	4	28	4	24	14	4	10	26	6	20	11	3	8
92	10	2	8	18	6	12	10	3	7	15	4	11	10	0	10
93	4	0	4	18	5	13	8	0	8	14	5	9	12	5	7
94	4	1	3	11	2	9	5	2	3	9	1	8	7	2	5
95	5	1	4	10	2	8	5	1	4	5	2	3	4	1	3
96	2	0	2	5	1	4	3	1	2	3	0	3	5	0	5
97	4	2	2	6	0	6	3	0	3	2	0	2	5	0	5
98	3	1	2	5	1	4	3	2	1	3	1	2	2	1	1
99	1	0	1	2	0	2	0	0	0	3	0	3	2	0	2
100	2	0	2	6	0	6	0	0	0	2	0	2	2	1	1
101	1	1	0	1	0	1	0	0	0	1	0	1	0	0	0
102	0	0	0	0	0	0	2	0	2	2	1	1	1	0	1
103	0	0	0	2	1	1	0	0	0	0	0	0	1	0	1
104	0	0	0	0	0	0	1	0	1	0	0	0	0	0	0
105	0	0	0	0	0	0	0	0	0	0	0	0	0	0	0
106	0	0	0	0	0	0	0	0	0	0	0	0	0	0	0
107	0	0	0	0	0	0	0	0	0	0	0	0	0	0	0
108	0	0	0	0	0	0	0	0	0	0	0	0	0	0	0
109	0	0	0	0	0	0	0	0	0	0	0	0	0	0	0
110～	0	0	0	0	0	0	0	0	0	0	0	0	0	0	0
15歳未満	337	174	163	924	456	468	572	300	272	865	445	420	362	187	175
15～64歳	1 166	602	564	4 378	2 097	2 281	2 069	1 021	1 048	3 934	2 002	1 932	1 560	801	759
65歳以上	642	279	363	2 140	922	1 218	1 076	477	599	1 979	878	1 101	851	372	479

年 齢	灘崎			迫川			七区			彦崎			南区合計		
	計	男	女	計	男	女	計	男	女	計	男	女	計	男	女
総 数	4 938	2 365	2 573	1 824	859	965	3 207	1 546	1 661	5 398	2 627	2 771	169 474	82 422	87 052
0	26	17	9	13	5	8	8	6	2	34	20	14	1 397	725	672
1	22	6	16	11	5	6	13	8	5	35	20	15	1 414	696	718
2	27	13	14	14	6	8	17	6	11	35	20	15	1 464	732	732
3	38	21	17	15	8	7	12	5	7	39	18	21	1 479	748	731
4	30	10	20	14	6	8	23	14	9	33	19	14	1 504	800	704
5	35	19	16	17	7	10	16	7	9	35	18	17	1 557	782	775
6	40	24	16	17	5	12	15	6	9	44	19	25	1 535	809	726
7	46	21	25	16	11	5	21	10	11	27	13	14	1 589	818	771
8	47	30	17	13	8	5	22	15	7	47	14	33	1 580	810	770
9	51	28	23	11	5	6	29	15	14	38	21	17	1 601	790	811
10	48	28	20	19	12	7	18	14	4	52	27	25	1 560	805	755
11	41	20	21	5	2	3	22	12	10	42	16	26	1 594	802	792
12	55	25	30	16	11	5	20	9	11	59	34	25	1 637	848	789
13	45	28	17	8	4	4	29	14	15	62	26	36	1 623	832	791
14	43	23	20	14	7	7	24	12	12	69	41	28	1 624	869	755
15	32	19	13	12	7	5	27	12	15	58	32	26	1 579	839	740
16	40	20	20	8	5	3	25	19	6	63	41	22	1 659	839	820
17	41	21	20	17	12	5	21	11	10	57	25	32	1 772	898	874
18	46	18	28	10	7	3	28	18	10	59	25	34	1 698	840	858
19	43	21	22	19	10	9	19	10	9	74	36	38	1 694	854	840
20	53	24	29	12	7	5	32	15	17	65	34	31	1 703	892	811
21	47	25	22	17	5	12	29	17	12	64	36	28	1 750	881	869
22	41	21	20	19	12	7	20	8	12	62	39	23	1 715	909	806
23	50	26	24	14	6	8	18	7	11	58	29	29	1 776	936	840
24	51	23	28	11	5	6	24	11	13	56	29	27	1 754	896	858
25	34	16	18	19	12	7	27	13	14	60	25	35	1 787	911	876
26	34	22	12	17	7	10	19	12	7	58	34	24	1 754	949	805
27	36	14	22	20	8	12	19	11	8	64	36	28	1 677	865	812
28	35	20	15	18	7	11	27	8	19	43	25	18	1 729	878	851
29	36	14	22	23	12	11	19	12	7	40	21	19	1 791	913	878
30	45	20	25	15	8	7	23	14	9	38	16	22	1 813	898	915
31	35	12	23	15	6	9	31	15	16	48	22	26	1 835	936	899
32	28	16	12	18	6	12	30	15	15	54	25	29	1 900	933	967
33	42	21	21	23	12	11	31	19	12	43	19	24	1 909	938	971
34	32	10	22	18	6	12	29	16	13	55	26	29	2 019	986	1 033
35	45	24	21	18	11	7	49	21	28	61	39	22	2 067	1 031	1 036
36	46	24	22	18	8	10	35	15	20	65	33	32	2 073	1 027	1 046
37	60	31	29	17	5	12	34	18	16	57	26	31	2 189	1 122	1 067
38	51	23	28	16	10	6	37	23	14	49	23	26	2 036	1 050	986
39	62	34	28	23	14	9	46	20	26	75	34	41	2 119	1 079	1 040
40	56	24	32	29	13	16	34	16	18	68	34	34	2 196	1 110	1 086
41	67	39	28	33	14	19	30	14	16	64	29	35	2 214	1 121	1 093
42	59	28	31	17	6	11	32	17	15	76	37	39	2 321	1 188	1 133
43	73	41	32	18	9	9	24	16	8	81	38	43	2 460	1 236	1 224
44	51	27	24	20	9	11	37	21	16	85	47	38	2 596	1 307	1 289
45	76	38	38	19	8	11	30	12	18	76	31	45	2 743	1 357	1 386
46	82	34	48	25	13	12	34	18	16	92	49	43	2 844	1 433	1 411
47	68	35	33	24	13	11	30	16	14	123	54	69	2 869	1 442	1 427
48	75	41	34	23	13	10	35	16	19	88	50	38	2 708	1 396	1 312
49	75	40	35	20	10	10	33	21	12	100	57	43	2 622	1 342	1 280
50	62	33	29	23	12	11	38	17	21	91	48	43	2 422	1 251	1 171
51	58	28	30	26	12	14	30	17	13	82	39	43	2 365	1 140	1 225
52	70	31	39	14	5	9	29	12	17	92	45	47	2 230	1 074	1 156
53	61	26	35	15	6	9	31	15	16	87	46	41	1 982	955	1 027
54	49	18	31	24	10	14	26	12	14	59	29	30	1 889	930	959
55	68	33	35	17	9	8	35	12	23	59	33	26	2 186	1 110	1 076

年 齡	灘崎			迫川			七区			彦崎			南区合計		
	計	男	女	計	男	女	計	男	女	計	男	女	計	男	女
56	67	41	26	14	7	7	41	15	26	74	43	31	1 967	969	998
57	61	34	27	19	9	10	46	20	26	51	23	28	1 871	921	950
58	75	28	47	14	9	5	43	18	25	61	39	22	1 980	946	1 034
59	71	44	27	20	7	13	54	19	35	52	16	36	1 867	921	946
60	63	33	30	27	14	13	61	28	33	56	29	27	1 937	929	1 008
61	67	32	35	24	11	13	54	20	34	47	20	27	1 977	974	1 003
62	63	32	31	23	12	11	54	23	31	49	22	27	1 806	870	936
63	56	28	28	24	15	9	66	33	33	51	25	26	1 894	959	935
64	71	31	40	34	18	16	75	41	34	50	23	27	1 970	953	1 017
65	72	43	29	26	11	15	79	33	46	67	29	38	1 953	974	979
66	64	32	32	21	7	14	82	43	39	65	32	33	1 934	938	996
67	71	39	32	25	13	12	75	44	31	63	29	34	2 042	985	1 057
68	81	33	48	27	16	11	79	42	37	65	32	33	2 196	1 072	1 124
69	81	49	32	28	15	13	63	28	35	74	38	36	2 297	1 112	1 185
70	85	39	46	42	20	22	68	37	31	98	45	53	2 687	1 267	1 420
71	102	41	61	44	24	20	75	38	37	114	57	57	2 764	1 297	1 467
72	102	38	64	38	17	21	59	30	29	101	42	59	2 829	1 296	1 533
73	73	28	45	36	17	19	50	32	18	74	45	29	2 260	1 107	1 153
74	62	31	31	19	8	11	30	14	16	49	24	25	1 517	684	833
75	76	41	35	20	8	12	36	17	19	70	29	41	1 797	854	943
76	70	42	28	37	18	19	45	24	21	78	32	46	1 891	829	1 062
77	67	28	39	36	13	23	42	20	22	56	22	34	1 819	792	1 027
78	69	33	36	31	15	16	33	21	12	51	26	25	1 850	849	1 001
79	61	22	39	22	9	13	33	12	21	47	21	26	1 568	656	912
80	43	13	30	7	6	1	25	13	12	46	21	25	1 320	537	783
81	31	13	18	20	10	10	22	6	16	55	22	33	1 160	489	671
82	44	17	27	16	6	10	32	11	21	50	24	26	1 350	550	800
83	45	16	29	23	9	14	31	11	20	29	7	22	1 242	479	763
84	48	25	23	13	4	9	33	16	17	33	10	23	1 163	479	684
85	34	13	21	18	6	12	25	5	20	34	14	20	1 001	357	644
86	23	6	17	15	7	8	25	8	17	32	15	17	868	317	551
87	46	17	29	14	6	8	29	10	19	16	4	12	922	332	590
88	41	13	28	16	3	13	27	10	17	26	12	14	804	269	535
89	23	7	16	17	6	11	32	15	17	21	6	15	701	218	483
90	29	9	20	7	2	5	23	8	15	18	6	12	567	186	381
91	22	6	16	10	4	6	17	6	11	19	8	11	489	137	352
92	13	6	7	7	2	5	7	2	5	15	5	10	351	108	243
93	16	4	12	6	1	5	12	2	10	10	0	10	327	82	245
94	19	6	13	5	1	4	4	1	3	12	3	9	263	63	200
95	4	1	3	2	0	2	8	2	6	3	1	2	198	36	162
96	7	2	5	1	0	1	11	2	9	2	0	2	141	21	120
97	5	1	4	3	0	3	2	0	2	3	1	2	106	17	89
98	1	0	1	1	1	0	1	1	0	6	0	6	78	14	64
99	2	0	2	0	0	0	1	0	1	1	1	0	45	4	41
100	1	0	1	1	0	1	0	0	0	2	2	0	44	7	37
101	1	0	1	3	0	3	0	0	0	2	0	2	22	4	18
102	1	0	1	1	0	1	0	0	0	0	0	0	24	3	21
103	0	0	0	0	0	0	1	0	1	0	0	0	6	1	5
104	0	0	0	0	0	0	0	0	0	0	0	0	2	0	2
105	0	0	0	0	0	0	0	0	0	0	0	0	4	0	4
106	0	0	0	0	0	0	0	0	0	0	0	0	0	0	0
107	0	0	0	0	0	0	0	0	0	0	0	0	0	0	0
108	0	0	0	0	0	0	0	0	0	0	0	0	0	0	0
109	0	0	0	0	0	0	0	0	0	0	0	0	0	0	0
110～	0	0	0	0	0	0	0	0	0	0	0	0	0	0	0
15歳未満	594	313	281	203	102	101	289	153	136	651	326	325	23 158	11 866	11 292
15～64歳	2 709	1 338	1 371	963	472	491	1 701	829	872	3 240	1 636	1 604	101 714	51 134	50 580
65歳以上	1 635	714	921	658	285	373	1 217	564	653	1 507	665	842	44 602	19 422	25 180

年 齢	市合計			計	男	女	計	男	女	計	男	女	計	男	女
	計	男	女												
総 数	708 607	341 143	367 464												
0	5 703	2 887	2 816												
1	5 809	2 967	2 842												
2	6 072	3 058	3 014												
3	5 987	3 064	2 923												
4	6 199	3 191	3 008												
5	6 373	3 346	3 027												
6	6 321	3 246	3 075												
7	6 437	3 320	3 117												
8	6 408	3 312	3 096												
9	6 505	3 278	3 227												
10	6 502	3 313	3 189												
11	6 572	3 338	3 234												
12	6 617	3 467	3 150												
13	6 565	3 400	3 165												
14	6 475	3 324	3 151												
15	6 502	3 331	3 171												
16	6 690	3 431	3 259												
17	6 902	3 539	3 363												
18	7 338	3 654	3 684												
19	7 467	3 849	3 618												
20	7 570	3 866	3 704												
21	7 876	4 036	3 840												
22	8 006	4 023	3 983												
23	7 860	3 983	3 877												
24	7 774	3 947	3 827												
25	7 975	4 062	3 913												
26	7 644	3 922	3 722												
27	7 581	3 766	3 815												
28	7 536	3 868	3 668												
29	7 614	3 805	3 809												
30	7 484	3 656	3 828												
31	7 772	3 931	3 841												
32	7 948	3 932	4 016												
33	8 067	3 963	4 104												
34	8 434	4 211	4 223												
35	8 756	4 335	4 421												
36	8 897	4 411	4 486												
37	8 796	4 388	4 408												
38	8 707	4 378	4 329												
39	8 758	4 392	4 366												
40	9 194	4 524	4 670												
41	9 538	4 826	4 712												
42	9 741	4 918	4 823												
43	10 127	5 057	5 070												
44	10 847	5 383	5 464												
45	11 338	5 674	5 664												
46	11 691	5 750	5 941												
47	11 676	5 837	5 839												
48	11 231	5 656	5 575												
49	10 805	5 400	5 405												
50	10 095	5 043	5 052												
51	9 817	4 749	5 068												
52	9 309	4 574	4 735												
53	8 093	3 970	4 123												
54	8 309	4 071	4 238												
55	8 945	4 431	4 514												



年 齡	市合計			計	男	女	計	男	女	計	男	女	計	男	女
	計	男	女												
56	8 272	4 054	4 218												
57	8 149	4 040	4 109												
58	7 986	3 904	4 082												
59	7 802	3 773	4 029												
60	7 921	3 776	4 145												
61	8 210	4 020	4 190												
62	7 695	3 743	3 952												
63	7 776	3 730	4 046												
64	7 977	3 966	4 011												
65	7 766	3 751	4 015												
66	7 805	3 809	3 996												
67	8 106	3 887	4 219												
68	8 510	4 122	4 388												
69	9 297	4 454	4 843												
70	10 302	4 845	5 457												
71	11 106	5 133	5 973												
72	11 137	5 131	6 006												
73	9 212	4 276	4 936												
74	6 097	2 793	3 304												
75	7 410	3 365	4 045												
76	7 817	3 404	4 413												
77	7 600	3 334	4 266												
78	7 773	3 525	4 248												
79	6 608	2 868	3 740												
80	5 554	2 312	3 242												
81	4 809	1 988	2 821												
82	5 623	2 248	3 375												
83	5 295	2 074	3 221												
84	5 079	1 950	3 129												
85	4 304	1 577	2 727												
86	4 201	1 492	2 709												
87	4 237	1 475	2 762												
88	3 670	1 164	2 506												
89	3 313	1 007	2 306												
90	2 594	783	1 811												
91	2 392	627	1 765												
92	1 835	493	1 342												
93	1 556	370	1 186												
94	1 269	289	980												
95	910	185	725												
96	688	110	578												
97	590	89	501												
98	347	49	298												
99	285	40	245												
100	199	36	163												
101	105	13	92												
102	65	6	59												
103	35	3	32												
104	33	3	30												
105	14	2	12												
106	4	0	4												
107	11	2	9												
108	0	0	0												
109	1	0	1												
110～	0	0	0												
15歳未満	94 545	48 511	46 034												
15～64歳	428 498	213 548	214 950												
65歳以上	185 564	79 084	106 480												

# お知らせ掲示板

- 令和元年度に実施した第18回岡山市市民意識調査結果を公表しました。  
詳細は以下のURLからご覧ください。  
[http://www.city.okayama.jp/network/network\\_00219.html](http://www.city.okayama.jp/network/network_00219.html)



インターネットでも統計資料(本月報や統計書データ等)の  
提供を行っています。ご利用ください。

<ホームページのURL>

[http://www.city.okayama.jp/  
category/category\\_00000200.html](http://www.city.okayama.jp/category/category_00000200.html)

**問い合わせ先**

岡山市 政策局 政策部 政策企画課 統計調査室

岡山市北区大供一丁目1番1号

電話 086-803-1051 (内線)3597,3598