

御津・建部コミュニティバス時刻表

【運行改正のお知らせ】

平成31年4月1日から、御津・建部コミュニティバスの運行を一部改正します。

※岡山市役所都市整備局交通政策課ホームページにも掲載しています。

《改正の概要》

路線	改正概要
幹線	・JRのダイヤ改正に伴い、一部ダイヤを改正します。
鼓田線	・JRのダイヤ改正に伴い、一部ダイヤを改正します。
尺森線	・往路は午前便に集中、復路は午後便に集中したダイヤに改正します。 ・寺部西、寺部奥については、佐野・上伊田線で運行します。
佐野・上伊田線	・2路線を統合して運行します。 ・往路は午前便に集中、復路は午後便に集中したダイヤに改正します。 ・ひかり団地方面は尺森線で運行します。 ・「動物愛護センター」、「陰地橋」、「下山」および「どんど橋」バス停を新設します。
吉尾線	・「野々口駅」バス停を新設し、野々口地区に乗り入れます。 ・それに伴い、運行曜日およびダイヤを改正します。
大坪線	・「野々口駅」バス停を新設し、免許センターまでルートを延伸します。 ・それに伴い、運行曜日およびダイヤを改正します。
河瀬線	・一部ルートを変更し、「川高公民館」および「大曾根」バス停を新設します。 ・それに伴い、運行曜日およびダイヤを改正します。
小田線	・一部ルートを変更し、「御津スポーツパーク」および「まつだ牧場」バス停を新設します。 ・それに伴い、運行曜日およびダイヤを改正します。
下神目線	・「豊楽寺」、「建部上公民館」および「建部医療福祉専門学校」バス停を新設します。 ・それに伴い、運行曜日およびダイヤを改正します。
小倉線	・「竹枝小学校」バス停を新設し、金川駅までルートを延伸します。 ・それに伴いダイヤを改正します。
大田線	・上河内～寒砂間を住宅側ルートに変更し、代わりに「上河内中道」および「寒砂中道」バス停を新設します。 ・それに伴い、運行曜日およびダイヤを改正します。
田地子線	・一部ルートを変更し、JA福渡支所前まで延伸します。 ・それに伴い、運行曜日およびダイヤを改正します。
久具線	・一部ルートを変更し、JA福渡支所前まで延伸します。 ・それに伴い、運行曜日およびダイヤを改正します。
桜・富沢線	・一部ルートを変更し、JA福渡支所前まで延伸し、日南橋から天神橋間を住宅側ルートに変更します。 ・それに伴い、運行曜日およびダイヤを改正します。
鶴田線	・複数存在したルートを3パターンに統一し、「長尾第3」バス停を新設します。 ・それに伴い、運行曜日およびダイヤを改正します。
旭川線	・一部ルートを変更し、「原公民館」「品田集会所」バス停を新設します。 ・それに伴い、運行曜日およびダイヤを改正します。

※虎倉線については運行改正はありません。

(お問い合わせ)

岡山市都市整備局交通政策課
北区役所御津支所総務民生課
北区役所建部支所総務民生課
中鉄バス株式会社

岡山市北区大供1-1-1
岡山市北区御津金川1020
岡山市北区建部町福渡489
岡山市北区芳賀5306-1

TEL:086-803-1376
TEL:086-724-1111
TEL:086-722-1112
TEL:086-222-6601

御津・建部コミュニティバス路線図 (H31.4.1改正)

種別	車種	
	幹線(福渡駅～国立病院)	中型バス(7m)
	尺森線 佐野・上伊田線	ワゴン
	鼓田線	中型バス(7m)
	大坪線 河瀬線	ワゴン
	小田線 吉尾線	ワゴン
	虎倉線	大型バス(10m)
	小倉線	ワゴン
	田地子線 桜・富沢線	ワゴン
	鶴田線	ワゴン
	久具線	ワゴン
	下神目線	ワゴン
	大田線	ワゴン
	旭川線	ワゴン
	町界	

- 乗継ポイント
- バス停
- 定時運行
- デマンド(一部定時)運行
- デマンド運行

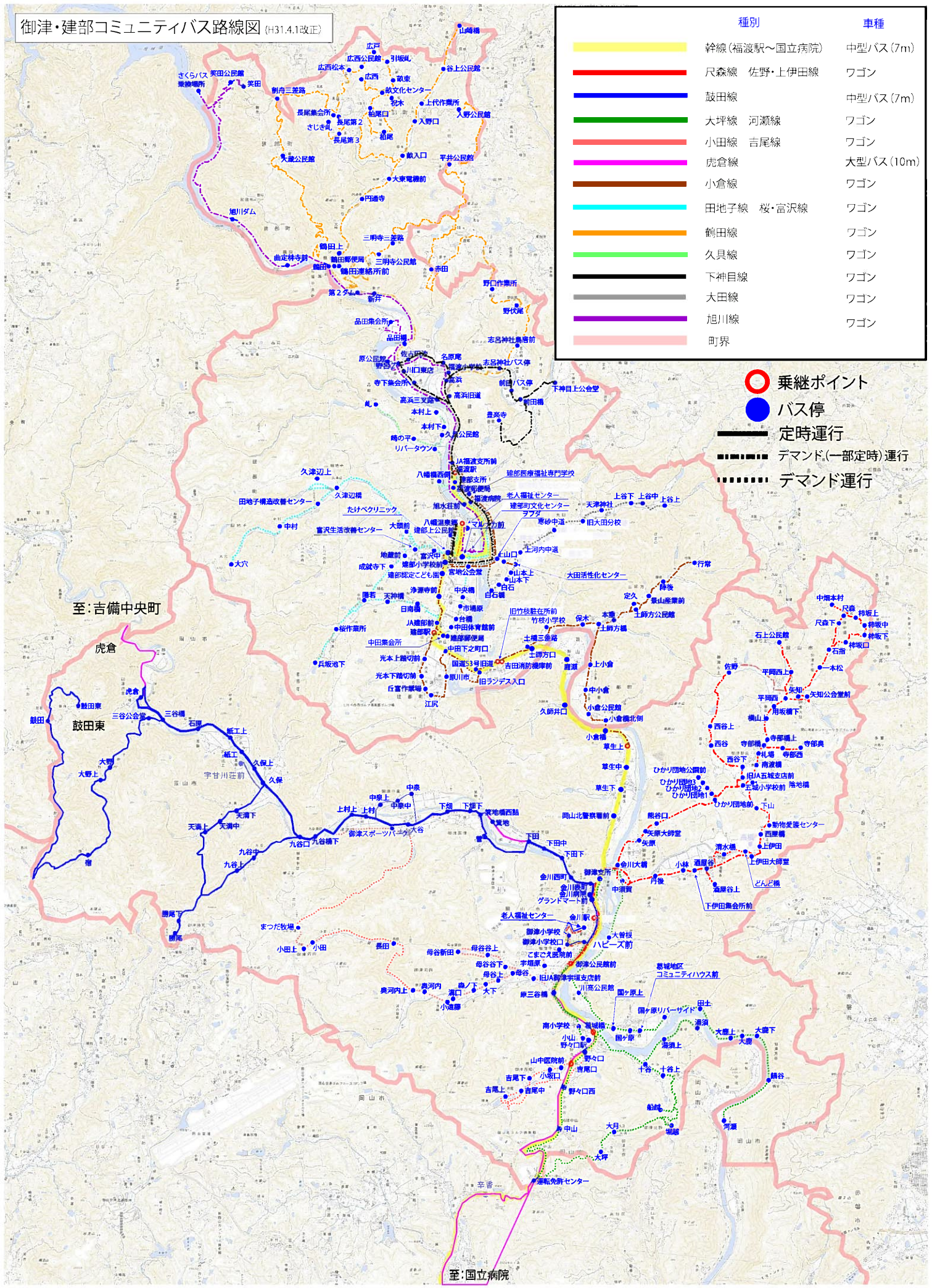

至: 吉備中央町

至: 国立病院

幹線 福渡～国立医療センター線

全便定時運行

H31.4.1 改正

御津・建部コミュニティバス時刻表

月～土曜日 運行

往路

復路

停留所	時刻①	時刻②	時刻③	時刻④
福渡駅	7:10	9:35	12:10	15:20
建部支所	7:10	9:35	12:10	15:20
福渡郵便局	7:11	9:36	12:11	15:21
旭水荘前	7:13	9:38	12:13	15:23
建部町文化センター	7:17	9:42	12:17	15:27
マルナカ前	7:18	9:43	12:18	15:28
八幡温泉郷	7:20	9:45	12:20	15:30
建部小学校前	7:22	9:47	12:22	15:32
建部認定こども園	7:23	9:48	12:23	15:33
浄源寺前	7:24	9:49	12:24	15:34
旧JA建部前	7:25	9:50	12:25	15:35
中田集会所	7:25	9:50	12:25	15:35
建部駅	7:26	9:51	12:26	15:36
中田下之町口	7:27	9:52	12:27	15:37
国道53号旧道	7:29	9:54	12:29	15:39
旧竹枝駐在所前	7:30	9:55	12:30	15:40
土師方口	7:31	9:56	12:31	15:41
鹿瀬	7:33	9:58	12:33	15:43
久師井口	7:34	9:59	12:34	15:44
小倉橋	7:36	10:01	12:36	15:46
草生上	7:37	10:02	12:37	15:47
草生中	7:38	10:02	12:37	15:47
草生下	7:39	10:03	12:38	15:48
岡山北警察署前	7:40	10:04	12:39	15:49
御津支所	7:43	10:06	12:41	15:51
金川病院	7:45	10:07	12:42	15:52
ランドマート前	7:46	10:07	12:42	15:52
金川駅(着)	7:49	10:08	12:43	15:53
金川駅(発)	7:49	10:08	12:43	15:53
ハピーズ前	7:51	10:10	12:45	15:55
御津小学校口	7:52	10:11	12:46	15:56
御津小学校	7:52	10:11	12:46	15:56
御津公民館前	7:55	10:14	12:49	15:59
原三谷橋	7:56	10:15	12:50	16:00
葛城橋	7:58	10:17	12:52	16:02
野々口	7:59	10:18	12:53	16:03
吉尾口	7:59	10:18	12:53	16:03
野々口西	8:00	10:19	12:54	16:04
中山	8:01	10:20	12:55	16:05
免許センター	8:04	10:23	12:58	16:08
辛香	8:07	10:26	13:01	16:11
国立病院	8:14	10:33	13:08	16:18

停留所	時刻①	時刻②	時刻③	時刻④
国立病院	8:30	10:50	13:20	17:05
辛香	8:37	10:57	13:27	17:12
免許センター	8:40	11:00	13:30	17:15
中山	8:43	11:03	13:33	17:18
野々口西	8:44	11:04	13:34	17:19
吉尾口	8:45	11:05	13:35	17:20
野々口	8:45	11:05	13:35	17:20
葛城橋	8:46	11:06	13:36	17:21
原三谷橋	8:48	11:08	13:38	17:23
御津公民館前	8:49	11:09	13:39	17:24
御津小学校	8:52	11:12	13:42	17:27
御津小学校口	8:52	11:12	13:42	17:27
ハピーズ前	8:53	11:13	13:43	17:28
金川駅(着)	8:55	11:15	13:45	17:30
金川駅(発)	8:55	11:15	13:45	17:40
ランドマート前	8:56	11:16	13:46	17:41
金川病院	8:56	11:16	13:46	17:41
御津支所	-	-	-	-
岡山北警察署前	8:59	11:19	13:49	17:44
草生下	9:00	11:20	13:50	17:45
草生中	9:01	11:21	13:51	17:46
草生上	9:01	11:21	13:51	17:46
小倉橋	9:02	11:22	13:52	17:47
久師井口	9:04	11:24	13:54	17:49
鹿瀬	9:05	11:25	13:55	17:50
土師方口	9:07	11:27	13:57	17:52
吉田消防機庫前	9:08	11:28	13:58	17:53
旧ラデス入口	9:08	11:28	13:58	17:53
中田下之町口	9:11	11:31	14:01	17:56
建部駅	9:12	11:32	14:02	17:57
中田集会所	9:13	11:33	14:03	17:58
旧JA建部前	9:14	11:34	14:04	17:59
浄源寺前	9:15	11:35	14:05	18:00
建部認定こども園	9:16	11:36	14:06	18:01
建部小学校前	9:17	11:37	14:07	18:02
八幡温泉郷	9:19	11:39	14:09	18:04
マルナカ前	9:21	11:41	14:11	18:06
建部町文化センター	9:22	11:42	14:12	18:07
旭水荘前	9:26	11:46	14:16	18:11
福渡郵便局	9:28	11:48	14:18	18:13
建部支所	9:29	11:49	14:19	18:14
福渡駅	9:29	11:49	14:19	18:14



列車との乗り継ぎ
金川駅

J R津山線(岡山行)	8:01	10:43	13:27	16:07
J R津山線(津山行)	8:54	10:15	12:49	16:08

※ J Rと乗り継ぐ際には、J Rの時刻表をよくご確認ください。

運賃

- ・幹線 福渡駅～国立医療センター線は**距離運賃制**となっています。
(最大500円：詳細は運賃表をご覧ください)
- ・お子様(小学生以下)、障がい者の方、おかやま愛カード保有者は**半額**となります。

運行日

- ・全便定時運行(予約不要)。
- ・月～土曜日運行。日曜日、祝日、年始(1/1～1/3)は運休。

★お問い合わせ★

中鉄バス(株) フリーダイヤル: 0120-976-333

虎倉～国立医療センター線

全便定時運行

H31.4.1 改正

御津・建部コミュニティバス時刻表

月～金曜日 運行

往路

停留所	時刻①
虎倉	7:46
三谷橋	7:48
石原	7:49
紙工上	7:50
紙工	7:51
久保上	7:52
久保	7:52
九谷口	7:54
九谷橋下	7:54
上村上	7:56
上村	7:57
大谷	7:58
下畑	8:00
下畑下	8:01
箕地橋西詰	8:01
箕地	8:02
下田	8:04
下田中	8:04
下田下	8:05
金川西町	8:06
金川表町	8:07
グランド마트前	8:08
金川駅	8:10
御津公民館前	8:11
原三谷橋	8:12
葛城橋	8:14
野々口	8:15
吉尾口	8:16
野々口西	8:17
中山	8:18
免許センター	8:21
辛香	8:24
国立病院	8:31

復路

停留所	時刻①	時刻②
国立病院	15:55	18:40
辛香	16:02	18:47
免許センター	16:05	18:50
中山	16:08	18:53
野々口西	16:09	18:54
吉尾口	16:10	18:55
野々口	16:11	18:56
葛城橋	16:12	18:57
原三谷橋	16:14	18:58
御津公民館前	16:15	18:59
金川駅	16:16	19:00
グランド마트前	16:17	19:01
金川表町	16:18	19:02
金川西町	16:19	19:03
下田下	16:20	19:04
下田中	16:20	19:04
下田	16:21	19:05
箕地	16:22	19:06
箕地橋西詰	16:22	19:06
下畑下	16:23	19:07
下畑	16:24	19:08
大谷	16:25	19:09
上村	16:26	19:10
上村上	16:27	19:11
九谷橋下	16:29	19:13
九谷口	16:29	19:13
久保	16:31	19:15
久保上	16:31	19:15
紙工	16:32	19:16
紙工上	16:33	19:17
石原	16:34	19:18
三谷橋	16:35	19:19
虎倉	16:37	19:21



列車との乗り継ぎ

金川駅	
J R 津山線(岡山行)	8:54
J R 津山線(津山行)	8:54



列車との乗り継ぎ

金川駅		
J R 津山線(岡山行)	15:52	18:36
J R 津山線(津山行)	16:06	18:40

※ J R と乗り継ぐ際には、J R の時刻表をよくご確認下さい。

運賃

- ・虎倉～御津公民館前は**200円**となっています。
- ・御津公民館前～国立病院は**距離運賃制**となっています。(詳細は運賃表をご覧ください)
- ・お子様(小学生以下)、障がい者の方、おかやま愛カード保有者は**半額**となります。

運行日

- ・全便定時運行(予約不要)。
- ・月～金曜日運行。土・日曜日、祝日、年始(1/1～1/3)は運休。

★お問い合わせ★

中鉄バス(株) フリーダイヤル: 0120-976-333

鼓田線

全便定時運行

H31.4.1 改正

御津・建部コミュニティバス時刻表

月・木・金曜日 運行
復路

往路

停留所	時刻①	時刻②	時刻③	時刻④
鼓田東	6:38	8:30	10:50	15:50
鼓田	6:42	8:34	10:54	15:54
宿	6:53	8:45	11:05	16:05
大野上	6:57	8:49	11:09	16:09
大野	6:58	8:50	11:10	16:10
三谷公会堂	7:01	8:53	11:13	16:13
虎倉	7:03	8:55	11:15	16:15
石原	7:06	8:58	11:18	16:18
紙工上	7:07	8:59	11:19	16:19
紙工	7:08	9:00	11:20	16:20
久保上	7:09	9:01	11:21	16:21
久保	7:10	9:02	11:22	16:22
宇甘川荘前	7:13	9:05	11:25	-
天満下	7:15	9:07	11:27	-
天満中	7:16	9:08	11:28	-
天満上	7:17	9:09	11:29	-
勝尾下	7:20	9:12	11:32	-
勝尾	7:21	9:13	11:33	-
九谷上	7:24	9:16	11:36	-
九谷中	7:25	9:17	11:37	-
九谷口	7:27	9:19	11:39	16:24
九谷橋下	7:27	9:19	11:39	16:24
上村上	7:29	9:21	11:41	16:26
上村	7:30	9:22	11:42	16:27
中泉上	7:31	9:23	11:43	-
中泉中	7:32	9:24	11:44	-
中泉	7:32	9:24	11:44	-
大谷	7:34	9:26	11:46	16:28
下畑	7:35	9:27	11:47	16:29
下畑下	7:36	9:28	11:48	16:30
箕地橋西詰	7:36	9:28	11:48	16:30
菅	7:37	9:29	11:49	16:31
下田	7:39	9:31	11:51	16:33
下田中	7:39	9:31	11:51	16:33
下田下	7:40	9:32	11:52	16:34
金川西町	7:41	9:33	11:53	16:35
金川表町	7:42	9:34	11:54	16:36
金川病院	7:43	9:35	11:55	16:37
グランド마트前	7:43	9:35	11:55	16:37
金川駅	7:44	9:36	11:56	16:38
	7:49	9:36	11:56	-
ハピース前	7:51	9:38	11:58	-
御津小学校口	7:52	9:39	11:59	-
御津小学校	7:52	9:39	11:59	-
老人福祉センター	-	9:40	-	-

復路

停留所	時刻①	時刻②
老人福祉センター	-	14:38
御津小学校	12:18	14:39
御津小学校口	12:18	14:39
ハピース前	12:19	14:40
金川駅	12:21	14:42
	12:23	14:42
グランド마트前	12:23	14:42
金川病院	12:24	14:43
金川表町	12:25	14:44
金川西町	12:26	14:45
下田下	12:27	14:46
下田中	12:28	14:47
下田	12:28	14:47
菅	12:30	14:49
箕地橋西詰	12:31	14:50
下畑下	12:31	14:50
下畑	12:32	14:51
大谷	12:33	14:52
中泉	12:35	14:54
中泉中	12:35	14:54
中泉上	12:36	14:55
上村	12:37	14:56
上村上	12:38	14:57
九谷橋下	12:40	14:59
九谷口	12:40	14:59
九谷中	12:42	15:01
九谷上	12:43	15:02
勝尾下	12:46	15:05
勝尾	12:47	15:06
天満上	12:50	15:09
天満中	12:51	15:10
天満下	12:52	15:11
宇甘川荘前	12:54	15:13
久保	12:57	15:16
久保上	12:58	15:17
紙工	12:59	15:18
紙工上	13:00	15:19
石原	13:01	15:20
虎倉	13:04	15:23
三谷公会堂	13:06	15:25
大野	13:09	15:28
大野上	13:10	15:29
宿	13:14	15:33
鼓田	13:25	15:44
鼓田東	13:29	15:48

金川駅 (列車)

J R 津山線(岡山行)	8:01	9:53	12:27	16:40
J R 津山線(津山行)	8:54	10:15	11:58	17:02
幹線(国立病院行)	7:49	10:08	12:43	-

金川駅 (列車)

J R 津山線(岡山行)	11:27	14:36
J R 津山線(津山行)	11:58	14:34

※ J R と乗り継ぐ際には、J R の時刻表をよくご確認ください。

運賃

- ・1回の乗車につき**200円**となっています。
- ・お子様(小学生以下)、障がい者の方、おかやま愛カード保有者は**半額**となります。

運行日

- ・全便定時運行(予約不要)。
- ・月・木・金曜日運行。火・水・土・日曜日、祝日、年始(1/1~1/3)は運休。

★お問い合わせ★

中鉄バス(株) フリーダイヤル: 0120-976-333

尺森線

定時・予約（デマンド）運行

H31.4.1 改正

御津・建部コミュニティバス時刻表

月～土曜日運行

往路

停留所	時刻①	時刻②
柿坂口	7:16	9:45
柿坂下	7:17	9:46
柿坂中	7:18	9:47
柿坂上	7:19	9:48
中畑本村	7:23	9:52
尺森	7:26	9:55
尺森下	7:27	9:56
石指	7:28	9:57
一本松	7:29	9:58
矢知	7:31	10:00
矢知公会堂前	7:32	10:01
石上公民館	7:35	10:04
平岡西上	7:37	10:06
平岡西	7:38	10:07
用坂橋下	7:39	10:08
横山上	7:40	10:09
寺部橋上	7:41	10:10
寺部橋	7:42	10:11
札場	7:43	10:12
南渡橋	7:44	10:13
五城小学校前	7:45	10:14
ひかり回地公園前	-	10:16
ひかり回地3	-	10:16
ひかり回地2	-	10:17
ひかり回地1	-	10:17
ひかり回地前	7:46	10:18
熊谷口	7:48	10:20
矢原大師堂	7:49	10:21
矢原	7:50	10:22
金川大橋	7:51	10:23
御津支所	7:55	10:27
金川病院	7:57	10:29
グランドマート前	7:57	10:29
金川駅	7:58	10:30
ハピーズ前	8:00	10:32
御津小学校口	8:01	10:33
御津小学校	8:01	10:33
老人福祉センター	8:02	10:34
御津公民館前	8:04	10:36

↓ 列車・幹線との乗り継ぎ

【国立病院へ行く】

幹線・虎倉線（国立病院行）へ乗り継ぎ ↓	金川駅	8:10	-
----------------------	-----	------	---

【岡山市街へ行く】

列車（岡山行）へ乗り継ぎ ↓	金川駅	8:01	10:43
----------------	-----	------	-------

※ JRと乗り継ぐ際には、JRの時刻表をよくご確認ください。

運賃

- ・1回の乗車につき**200円**となっています。
- ・お子様（小学生以下）、障がい者の方、おかやま愛カード保有者は**半額**となります。

運行日

- ・往路1便、復路1便は予約不要です。（必ず乗車したい場合は電話予約してください）
- ・上記以外は電話予約が必要です。（下記の電話番号までご連絡ください）
- ・月～土曜日運行。日曜日、祝日、年始（1/1～1/3）は運休。

復路

停留所	時刻①	時刻②	停留所	時刻③
御津公民館前	12:05	14:55	御津公民館前	-
老人福祉センター	12:07	14:57	老人福祉センター	-
御津小学校	12:08	14:58	御津小学校	-
御津小学校口	12:08	14:58	御津小学校口	-
ハピーズ前	12:09	14:59	ハピーズ前	-
金川駅	12:10	15:00	金川駅	18:30
グランドマート前	12:11	15:01	グランドマート前	18:31
金川病院	12:11	15:01	金川病院	18:31
御津支所	-	-	御津支所	-
金川大橋	12:15	15:05	金川大橋	18:35
矢原	12:16	15:06	矢原	18:36
矢原大師堂	12:17	15:07	矢原大師堂	18:37
熊谷口	12:18	15:08	熊谷口	18:38
ひかり回地前	12:19	15:09	ひかり回地前	18:39
ひかり回地1	12:20	15:10	ひかり回地1	18:40
ひかり回地2	12:20	15:10	ひかり回地2	18:40
ひかり回地3	12:21	15:11	ひかり回地3	18:41
ひかり回地公園前	12:21	15:11	ひかり回地公園前	18:41
五城小学校前	12:23	15:13	旧J A 五城支所前	18:43
南渡橋	12:24	15:14	西谷下	18:44
札場	12:25	15:15	西谷	18:45
寺部橋	12:26	15:16	西谷上	18:46
寺部橋上	12:27	15:17	佐野	18:49
横山上	12:28	15:18	用坂橋下	18:53
用坂橋下	12:29	15:19	横山上	18:54
平岡西	12:29	15:19	寺部橋上	18:55
平岡西上	12:32	15:22	寺部橋	18:56
石上公民館	12:33	15:23	寺部西	18:57
矢知公会堂前	12:34	15:24	寺部奥	18:58
矢知	12:35	15:25	平岡西	19:01
一本松	12:38	15:28	平岡西上	19:02
石指	12:39	15:29	石上公民館	19:04
尺森下	12:40	15:30	矢知公会堂前	19:07
尺森	12:41	15:31	矢知	19:08
中畑本村	12:44	15:34	一本松	19:11
柿坂上	12:48	15:38	石指	19:12
柿坂中	12:49	15:39	尺森下	19:13
柿坂下	12:50	15:40	尺森	19:14
柿坂口	12:51	15:41	中畑本村	19:17
			柿坂上	19:21
			柿坂中	19:22
			柿坂下	19:23
			柿坂口	19:24

↑ 列車との乗り継ぎ

【国立病院から帰る】

幹線（福渡駅行）から乗り継ぎ ↑	金川駅	11:15	13:45	金川駅	17:30
------------------	-----	-------	-------	-----	-------

【岡山市街から帰る】

列車（津山行）から乗り継ぎ ↑	金川駅	11:58	14:34	金川駅	18:09
-----------------	-----	-------	-------	-----	-------

【凡例】

定時便...	
デマンド便...	

★お問い合わせ・予約受付★

中鉄バス(株) フリーダイヤル: 0120-976-333 (受付時間: 6:30~19:00)

⚠ 利用したい便の**1時間前**(午前6~8時台発の便は**前日**)までに予約して下さい。

佐野・上伊田線 定時・予約（デマンド）運行

H31.4.1 改正

御津・建部コミュニティバス時刻表



月～土曜日運行

往路

停留所	時刻①	時刻②
旧J A五城支所前	8:30	11:10
西谷下	8:31	11:11
西谷	8:32	11:12
西谷上	8:33	11:13
佐野	8:37	11:17
平岡西	8:41	11:21
用坂橋下	8:41	11:21
横山上	8:42	11:22
寺部橋上	8:43	11:23
寺部橋	8:43	11:23
寺部奥	8:44	11:24
寺部西	8:45	11:25
札場	8:47	11:27
南渡橋	8:48	11:28
陰地橋	8:48	11:28
下山	8:49	11:29
動物愛護センター	8:51	11:31
西屋橋	8:52	11:32
上伊田	8:53	11:33
上伊田大師堂	8:54	11:34
どんど橋	8:55	11:35
清水橋	8:56	11:36
酒屋谷	8:57	11:37
酒屋谷上	8:59	11:39
下伊田集会所前	9:01	11:41
小林	9:02	11:42
丹後	9:03	11:43
中須賀	9:04	11:44
金川大橋	9:05	11:45
御津支所	9:09	11:49
金川病院	9:11	11:51
グランド마트前	9:11	11:51
金川駅	9:12	11:52
ハピーズ前	9:14	11:54
御津小学校口	9:15	11:55
御津小学校	9:15	11:55
老人福祉センター	9:16	11:56
御津公民館前	9:18	11:58

復路

停留所	時刻①	時刻②	時刻③	停留所	時刻④
御津公民館前	13:52	16:15	17:35	御津公民館前	-
老人福祉センター	13:54	16:17	17:37	老人福祉センター	-
御津小学校	13:55	16:18	17:38	御津小学校	-
御津小学校口	13:55	16:18	17:38	御津小学校口	-
ハピーズ前	13:56	16:19	17:39	ハピーズ前	-
金川駅	13:57	16:20	17:40	金川駅	18:30
グランド마트前	13:58	16:21	17:41	グランド마트前	18:31
金川病院	13:58	16:21	17:41	金川病院	18:31
金川大橋	14:02	16:25	17:45	御津支所	-
中須賀	14:03	16:26	17:46	金川大橋	18:35
丹後	14:04	16:27	17:47	矢原	18:36
小林	14:05	16:28	17:48	矢原大師堂	18:37
下伊田集会所前	14:06	16:29	17:49	熊谷口	18:38
酒屋谷上	14:08	16:31	17:51	ひかり団地前	18:39
酒屋谷	14:10	16:33	17:53	ひかり団地1	18:40
清水橋	14:11	16:34	17:54	ひかり団地2	18:40
どんど橋	14:12	16:35	17:55	ひかり団地3	18:41
上伊田大師堂	14:13	16:36	17:56	ひかり団地公園前	18:41
上伊田	14:14	16:37	17:57	旧J A五城支所前	18:43
西屋橋	14:15	16:38	17:58	西谷下	18:44
動物愛護センター	14:16	16:39	17:59	西谷	18:45
下山	14:18	16:41	18:01	西谷上	18:46
陰地橋	14:19	16:42	18:02	佐野	18:49
南渡橋	14:19	16:42	18:02	用坂橋下	18:53
札場	14:20	16:43	18:03	横山上	18:54
寺部西	14:22	16:45	18:05	寺部橋上	18:55
寺部奥	14:23	16:46	18:06	寺部橋	18:56
寺部橋	14:24	16:47	18:07	寺部西	18:57
寺部橋上	14:24	16:47	18:07	寺部奥	18:58
横山上	14:25	16:48	18:08		
用坂橋下	14:26	16:49	18:09		
平岡西	14:26	16:49	18:09		
佐野	14:30	16:53	18:13		
西谷上	14:34	16:57	18:17		
西谷	14:35	16:58	18:18		
西谷下	14:36	16:59	18:19		
旧J A五城支所前	14:37	17:00	18:20		

【凡例】
 定時便... 
 デマンド便... 

↓ 列車・幹線との乗り継ぎ

【国立病院へ行く】

幹線（国立病院行）へ乗り継ぎ ↓		
金川駅	10:08	12:43

【岡山市街へ行く】

列車（岡山行）へ乗り継ぎ ↓		
金川駅	9:25	12:27

↑ 幹線・列車との乗り継ぎ

【国立病院から帰る】

幹線（福渡駅行）・虎倉線から乗り継ぎ ↑					
金川駅	13:45	16:16	17:30	金川駅	17:30

【岡山市街から帰る】

列車（津山行）から乗り継ぎ ↑					
金川駅	13:26	16:06	17:31	金川駅	18:09

※ JRと乗り継ぐ際には、JRの時刻表をよくご確認ください。

運賃

- ・1回の乗車につき**200円**となっています。
- ・お子様（小学生以下）、障がい者の方、おかやま愛カード保有者は**半額**となります。

運行日

- ・往路1便、復路1便は予約不要です。（必ず乗車したい場合は電話予約してください）
- ・上記以外は電話予約が必要です。（下記の電話番号までご連絡ください）
- ・月～土曜日運行。日曜日、祝日、年始（1/1～1/3）は運休。
- ・「動物愛護センター」バス停について、施設休館日は止まりません。

★お問い合わせ・予約受付★

中鉄バス（株）フリーダイヤル：0120-976-333（受付時間：6:30～19:00）

⚠ 利用したい便の**1時間前**（午前6～8時台発の便は**前日**）までに予約して下さい。

吉尾線

予約（デマンド）運行

H31.4.1 改正

御津・建部コミュニティバス時刻表

火・水・土曜日運行

往路

復路

停留所	時刻①	時刻②
野々口	7:40	9:30
野々口西	7:45	9:35
吉尾上	7:50	9:40
吉尾中	7:50	9:40
吉尾下	7:51	9:41
小坂口	7:52	9:42
山中医院前	7:52	9:42
吉尾口	7:53	9:43
野々口駅	7:54	9:44
小山	7:55	9:45
南小学校	7:55	9:45
原三谷橋	7:57	9:47
御津公民館前	7:59	9:49
ハピーズ前	8:01	9:51
御津小学校口	8:02	9:52
御津小学校	8:02	9:52
老人福祉センター	8:03	9:53
金川駅	8:06	9:56
グランド마트前	8:06	9:56
金川病院	8:07	9:57

停留所	時刻①	時刻②	時刻③
金川病院	11:30	14:12	15:35
グランド마트前	11:30	14:12	15:35
金川駅	11:31	14:13	15:36
老人福祉センター	11:34	14:16	15:39
御津小学校	11:35	14:17	15:40
御津小学校口	11:36	14:18	15:41
ハピーズ前	11:38	14:20	15:43
御津公民館前	11:40	14:22	15:45
原三谷橋	11:42	14:24	15:47
南小学校	11:44	14:26	15:49
小山	11:44	14:26	15:49
野々口駅	11:45	14:27	15:50
吉尾口	11:46	14:28	15:51
山中医院前	11:47	14:29	15:52
小坂口	11:47	14:29	15:52
吉尾下	11:48	14:30	15:53
吉尾中	11:49	14:31	15:54
吉尾上	11:49	14:31	15:54
野々口西	11:54	14:36	15:59
野々口	11:59	14:41	16:04

↓ 列車・幹線との乗り継ぎ

幹線・列車との乗り継ぎ ↑

【国立病院へ行く】

幹線（国立病院行）へ乗り継ぎ ↓		
吉尾口	7:59	10:18

【国立病院から帰る】

幹線（福渡駅行）から乗り継ぎ ↑			
吉尾口	11:05	13:35	-

【岡山市街へ行く】

列車（岡山行）へ乗り継ぎ ↓		
野々口駅	8:06	9:57

【岡山市街から帰る】

列車（津山行）から乗り継ぎ ↑			
金川駅	11:04	13:26	15:30

※ JRと乗り継ぐ際には、JRの時刻表をよくご確認下さい。

運賃

- ・1回の乗車につき**200円**となっています。
- ・お子様（小学生以下）、障がい者の方、おかやま愛カード保有者は**半額**となります。

運行日

- ・全便電話予約が必要です。（下記の電話番号までご連絡ください）
- ・火・水・土曜日運行。月・木・金・日曜日、祝日、年始（1/1～1/3）は運休。

★お問い合わせ・予約受付★

中鉄バス（株）フリーダイヤル：0120-976-333（受付時間：6:30～19:00）

⚠️ 利用したい便の**1時間前**（午前6～8時台発の便は**前日**）までに予約して下さい。

大坪線

予約（デマンド）運行

H31.4.1 改正

御津・建部コミュニティバス時刻表

月・木・金曜日運行

往路

停留所	時刻①	時刻②	時刻③
湯須	8:30	10:25	14:50
湯須上	8:32	10:27	14:52
十谷	8:33	10:28	14:53
十谷上	8:34	10:29	14:54
船越	8:37	10:32	14:57
堀越	8:40	10:35	15:00
大月	8:43	10:38	15:03
大坪	8:45	10:40	15:05
免許センター	8:50	10:45	15:10
中山	8:53	10:48	15:13
野々口西	8:54	10:49	15:14
吉尾口	8:55	10:50	15:15
野々口駅	8:58	10:53	15:18
小山	8:58	10:53	15:18
南小学校	8:58	10:53	15:18
原三谷橋	8:59	10:54	15:19
御津公民館前	9:01	10:56	15:21
ハピーズ前	9:03	10:58	15:23
御津小学校口	9:04	10:59	15:24
御津小学校	9:04	10:59	15:24
老人福祉センター	9:05	11:00	15:25
金川駅	9:08	11:03	15:28
グランド마트前	9:08	11:03	15:28
金川病院	9:09	11:04	15:29

復路

停留所	時刻①	時刻②
金川病院	13:15	17:10
グランド마트前	13:15	17:10
金川駅	13:16	17:11
老人福祉センター	13:19	17:14
御津小学校	13:20	17:15
御津小学校口	13:20	17:15
ハピーズ前	13:21	17:16
御津公民館前	13:23	17:18
原三谷橋	13:24	17:19
南小学校	13:26	17:21
小山	13:26	17:21
野々口駅	13:26	17:21
吉尾口	13:29	17:24
野々口西	13:30	17:25
中山	13:31	17:26
免許センター	13:34	17:29
大坪	13:39	17:34
大月	13:41	17:36
堀越	13:44	17:39
船越	13:47	17:42
十谷上	13:50	17:45
十谷	13:51	17:46
湯須上	13:52	17:47
湯須	13:54	17:49

↓ 列車との乗り継ぎ

【岡山市街へ行く】

列車（岡山行）へ乗り継ぎ ↓			
野々口駅	9:30	11:32	15:37

※ JRと乗り継ぐ際には、JRの時刻表をよくご確認ください。

↑ 幹線・列車との乗り継ぎ

【国立病院から帰る】

幹線（福渡駅行）から乗り継ぎ ↑		
免許センター	13:30	17:15

【岡山市街から帰る】

列車（津山行）から乗り継ぎ ↑		
野々口駅	12:44	16:56

運賃

- ・1回の乗車につき**200円**となっています。
- ・お子様（小学生以下）、障がい者の方、おかやま愛カード保有者は**半額**となります。

運行日

- ・全便電話予約が必要です。（下記の電話番号までご連絡ください）
- ・月・木・金曜日運行。火・水・土・日曜日、祝日、年始（1/1～1/3）は運休。

★お問い合わせ・予約受付★

中鉄バス（株）フリーダイヤル：0120-976-333（受付時間：6:30～19:00）

⚠️ 利用したい便の**1時間前**（午前6～8時台発の便は**前日**）までに予約して下さい。

河瀬線

予約（デマンド）運行

H31.4.1 改正

御津・建部コミュニティバス時刻表

月・木・金曜日運行

往路

停留所	時刻①	時刻②
河瀬	7:25	9:35
鍋谷	7:28	9:38
大鹿下	7:30	9:40
大鹿	7:31	9:41
大鹿上	7:31	9:41
田土	7:33	9:43
国ヶ原リバーサイド	7:34	9:44
葛城地区コミュニティハウス前	7:35	9:45
国ヶ原	7:35	9:45
国ヶ原上	7:36	9:46
川高公民館	7:38	9:48
大曽根	7:41	9:51
中須賀	7:44	9:54
金川大橋	7:45	9:55
御津支所	7:47	9:57
金川病院	7:49	9:59
グランド마트前	7:49	9:59
金川駅	7:50	10:00
ハピース前	7:52	10:02
御津小学校口	7:53	10:03
御津小学校	7:53	10:03
老人福祉センター	7:54	10:04
御津公民館前	7:56	10:06

復路

停留所	時刻①	時刻②
御津公民館前	11:15	16:15
老人福祉センター	11:17	16:17
御津小学校	11:18	16:18
御津小学校口	11:18	16:18
ハピース前	11:19	16:19
金川駅	11:20	16:20
グランド마트前	11:21	16:21
金川病院	11:21	16:21
金川大橋	11:25	16:25
中須賀	11:26	16:26
大曽根	11:29	16:29
川高公民館	11:32	16:32
国ヶ原上	11:34	16:34
国ヶ原	11:35	16:35
葛城地区コミュニティハウス前	11:35	16:35
国ヶ原リバーサイド	11:36	16:36
田土	11:37	16:37
大鹿上	11:39	16:39
大鹿	11:39	16:39
大鹿下	11:40	16:40
鍋谷	11:42	16:42
河瀬	11:45	16:45

↓ 列車・幹線との乗り継ぎ

【国立病院へ行く】

幹線・虎倉線（国立病院行）へ乗り継ぎ ↓		
金川駅	8:10	10:08

【岡山市街へ行く】

列車（岡山行）へ乗り継ぎ ↓		
金川駅	8:01	10:43

↑ 幹線・列車との乗り継ぎ

【国立病院から帰る】

幹線（福渡駅行）・虎倉線から乗り継ぎ ↑		
金川駅	11:15	16:16

【岡山市街から帰る】

列車（津山行）から乗り継ぎ ↑		
金川駅	11:04	16:06

※ J R と乗り継ぐ際には、J R の時刻表をよくご確認ください。

運賃

- ・ 1 回の乗車につき **200円** となっています。
- ・ お子様（小学生以下）、障がい者の方、おかやま愛カード保有者は **半額** となります。

運行日

- ・ **全便電話予約が必要**です。（下記の電話番号までご連絡ください）
- ・ 月・木・金曜日運行。火・水・土・日曜日、祝日、年始（1/1～1/3）は運休。

★お問い合わせ・予約受付★

中鉄バス（株）フリーダイヤル：0120-976-333（受付時間：6:30～19:00）

⚠️ 利用したい便の**1時間前**（午前6～8時台発の便は**前日**）までに予約して下さい。

小田線

予約（デマンド）運行

H31.4.1 改正

御津・建部コミュニティバス時刻表

火・水・土曜日運行 復路

往路

停留所	時刻①	時刻②
御津公民館前	-	10:10
ハビーズ前	-	10:12
御津小学校口	-	10:13
御津小学校	-	10:13
老人福祉センター	-	10:14
金川駅	-	10:17
グランドマート前	-	10:17
金川病院	8:17	10:18
金川表町	8:18	10:19
金川西町	8:19	10:20
下田下	8:20	10:21
下田中	8:21	10:22
下田	8:21	10:22
菅	8:22	10:24
箕地橋西詰	8:24	10:25
下畑下	8:24	10:25
下畑	8:25	10:26
大谷	8:26	10:27
中泉	8:28	10:29
中泉中	8:28	10:29
中泉上	8:29	10:30
上村	8:30	10:31
上村上	8:31	10:32
御津スポーツパーク	8:34	10:35
まつだ牧場	8:41	10:42
小田上	8:42	10:43
小田	8:43	10:44
長田	8:46	10:47
奥河内上	8:49	10:50
奥河内	8:50	10:51
小遠藤	8:51	10:52
溝口	8:52	10:53
森ノ下	8:53	10:54
大下	8:53	10:54
母谷上	8:54	10:55
母谷	8:54	10:55
母谷新田	8:57	10:58
母谷谷上	8:58	10:59
母谷谷下	8:59	11:00
旧 J A 御津宇垣支店前	9:00	11:01
宇垣原	9:01	11:02
こまごえ医院前	9:02	11:03
老人福祉センター	9:04	11:05
ハビーズ前	9:06	11:07
金川駅	9:08	11:09
グランドマート前	9:08	11:09
金川病院	9:09	11:10

↓ 列車・幹線との乗り継ぎ

【国立病院へ行く（小田線地域）】		
幹線（国立病院行）へ乗り継ぎ ↓		
金川駅	10:08	-

【岡山市街へ行く（小田線地域）】		
列車（岡山行）へ乗り継ぎ ↓		
金川駅	9:25	11:27

【岡山市街から帰る（鼓田線地域）】		
列車（津山行）から乗り継ぎ ↑		
金川駅	-	10:14

※ JR と乗り継ぐ際には、JR の時刻表をよくご確認ください。

運賃

- ・ 1 回の乗車につき **200円** となっています。
- ・ お子様（小学生以下）、障がい者の方、おかやま愛カード保有者は **半額** となります。

運行日

- ・ **全便電話予約が必要**です。（下記の電話番号までご連絡ください）
- ・ 火・水・土曜日運行。月・木・金・日曜日、祝日、年始（1/1～1/3）は運休。
- ・ 「御津スポーツパーク」バス停について、施設休館日は止まりません。

復路

停留所	時刻①	時刻②
金川病院	12:20	16:23
グランドマート前	12:20	16:23
金川駅	12:21	16:24
ハビーズ前	12:23	16:26
老人福祉センター	12:25	16:28
こまごえ医院前	12:27	16:30
宇垣原	12:28	16:31
旧 J A 御津宇垣支店前	12:31	16:34
母谷新田	12:32	16:35
母谷谷上	12:33	16:36
母谷谷下	12:34	16:37
母谷	12:37	16:40
母谷上	12:37	16:40
大下	12:38	16:41
森ノ下	12:38	16:41
溝口	12:39	16:42
小遠藤	12:40	16:43
奥河内	12:41	16:44
奥河内上	12:42	16:45
長田	12:45	16:48
小田	12:48	16:51
小田上	12:49	16:52
まつだ牧場	12:50	16:53
御津スポーツパーク	12:57	17:00
上村上	13:00	17:03
上村	13:01	17:04
中泉上	13:02	17:05
中泉中	13:03	17:06
中泉	13:03	17:06
大谷	13:05	17:08
下畑	13:06	17:09
下畑下	13:07	17:10
箕地橋西詰	13:07	17:10
菅	13:08	17:11
下田	13:10	17:13
下田中	13:10	17:13
下田下	13:11	17:14
金川西町	13:12	17:15
金川表町	13:13	17:16
金川病院	13:14	17:17
グランドマート前	13:14	17:17
金川駅	13:15	17:18
老人福祉センター	13:18	17:21
御津小学校	13:19	17:22
御津小学校口	13:19	17:22
ハビーズ前	13:20	17:23
御津公民館前	13:22	17:25

↑ 幹線・列車との乗り継ぎ

【国立病院から帰る（小田線地域）】		
幹線（福渡駅行）・虎倉線から乗り継ぎ ↑		
金川駅	-	16:16

【岡山市街から帰る（小田線地域）】		
列車（津山行）から乗り継ぎ ↑		
金川駅	11:58	16:06

【岡山市街へ行く（鼓田線地域）】		
列車（岡山行）へ乗り継ぎ ↓		
金川駅	13:27	17:33

★お問い合わせ・予約受付★

中鉄バス（株）フリーダイヤル：0120-976-333（受付時間：6:30～19:00）

⚠ 利用したい便の**1時間前**（午前6～8時台発の便は**前日**）までに予約して下さい。

下神目線

定時・予約 (デマンド) 運行

御津・建部コミュニティバス時刻表

月～土曜日運行

H31.4.1 改正

(月・水・金)

往路

(火・木・土)

(月・水・金)

復路

(火・木・土)

停留所	時刻1	時刻3	停留所	時刻2	時刻4	時刻5
下神目上公会堂	8:09	12:10	下神目上公会堂	9:35	13:50	15:50
豊楽寺	-	12:18	豊楽寺	-	-	-
前田橋	8:10	12:25	前田橋	9:36	13:51	15:51
前田八停	8:11	12:26	前田八停	9:37	13:52	15:52
志呂神社八停	8:12	12:27	志呂神社八停	9:38	13:53	15:53
福遊小学校	8:14	12:29	福遊小学校	9:40	13:55	15:55
名原尾	8:16	12:31	佐古田池	9:42	13:57	15:57
野呂2	8:16	12:31	野呂2	9:42	13:57	15:57
川口東店	8:17	12:32	川口東店	9:43	13:58	15:58
寺下集会所	8:18	12:33	寺下集会所	9:44	13:59	15:59
富浜三叉路	8:20	12:35	富浜三叉路	9:46	14:01	16:01
JA福遊支所前	8:21	12:36	JA福遊支所前	9:47	14:02	16:02
J R福遊駅	8:22	12:37	J R福遊駅	9:48	14:03	16:03
建部支所	8:22	12:38	建部支所	9:49	14:04	16:04
福遊郵便局	8:23	12:38	福遊郵便局	9:49	14:04	16:04
建部医療福祉専門学校	-	12:39	旭水荘前	9:51	14:06	16:06
旭水荘前	8:25	-	福遊病院	9:51	14:06	16:06
福遊病院	8:25	12:40	建部町文化センター	9:55	14:10	16:10
建部町文化センター	8:29	12:44	八幡温泉郷	9:56	14:11	16:11
老人福祉センター	8:30	12:45	建部上公民館	9:57	14:12	16:12
八幡温泉郷	8:31	12:46	たけへくりニック	9:58	14:13	16:13
建部上公民館	8:32	12:47	マルナカ前	9:59	14:14	16:14
たけへくりニック	8:33	12:48				
マルナカ前	8:34	12:49				

停留所	時刻1	時刻2	時刻3	時刻4	時刻5
下神目上公会堂	8:09	9:50	12:10	13:50	15:50
豊楽寺	-	-	12:18	-	-
前田橋	8:10	9:51	12:25	13:51	15:51
前田八停	8:11	9:52	12:26	13:52	15:52
志呂神社八停	8:12	9:53	12:27	13:53	15:53
福遊小学校	8:14	9:55	12:29	13:55	15:55
名原尾	8:14	9:55	12:29	13:55	15:55
佐古田池	8:16	9:57	12:31	13:57	15:57
野呂2	8:16	9:57	12:31	13:57	15:57
川口東店	8:17	9:58	12:32	13:58	15:58
寺下集会所	8:18	9:59	12:33	13:59	15:59
富浜三叉路	8:20	10:01	12:35	14:01	16:01
JA福遊支所前	8:21	10:02	12:36	14:02	16:02
J R福遊駅	8:22	10:03	12:37	14:03	16:03
建部支所	8:22	10:04	12:38	14:04	16:04
福遊郵便局	8:23	10:04	12:38	14:04	16:04
建部医療福祉専門学校	-	-	12:39	-	-
旭水荘前	8:25	10:06	-	14:06	16:06
福遊病院	8:25	10:06	12:40	14:06	16:06
建部町文化センター	8:29	10:10	12:44	14:10	16:10
八幡温泉郷	8:30	10:11	12:45	14:11	16:11
建部上公民館	8:31	10:12	12:46	14:12	16:12
たけへくりニック	8:32	10:13	12:47	14:13	16:13
マルナカ前	8:33	10:14	12:48	14:14	16:14

停留所	時刻1	停留所	時刻2	時刻3	時刻4
建部町文化センター	7:25	建部町文化センター	9:10	11:25	15:10
老人福祉センター	7:26	八幡温泉郷	9:11	11:26	15:11
八幡温泉郷	7:27	建部上公民館	9:12	11:27	15:12
建部上公民館	7:28	たけへくりニック	9:13	11:28	15:13
たけへくりニック	7:29	マルナカ前	9:14	11:29	15:14
マルナカ前	7:30	福遊病院	9:18	11:33	15:18
福遊病院	7:34	旭水荘前	9:18	11:33	-
旭水荘前	7:34	建部医療福祉専門学校	-	-	15:20
福遊郵便局	7:36	福遊郵便局	9:20	11:35	15:20
建部支所	7:36	建部支所	9:20	11:35	15:20
J R福遊駅	7:37	J R福遊駅	9:21	11:36	15:21
JA福遊支所前	7:38	JA福遊支所前	9:22	11:37	15:22
富浜三叉路	7:39	富浜三叉路	9:23	11:38	15:23
寺下集会所	7:41	寺下集会所	9:25	11:40	15:25
川口東店	7:42	川口東店	9:26	11:41	15:26
野呂2	7:43	野呂2	9:27	11:42	15:27
佐古田池	7:43	佐古田池	9:27	11:42	15:27
名原尾	7:45	名原尾	9:29	11:44	15:29
福遊小学校	7:45	福遊小学校	9:29	11:44	15:29
志呂神社八停	7:47	志呂神社八停	9:31	11:46	15:31
前田八停	7:48	前田八停	9:32	11:47	15:32
前田橋	7:49	前田橋	9:33	11:48	15:33
豊楽寺	-	豊楽寺	-	-	15:40
下神目上公会堂	7:50	下神目上公会堂	9:34	11:49	15:48

停留所	時刻1	時刻2	時刻3	時刻4
建部町文化センター	7:14	9:09	11:24	15:10
八幡温泉郷	7:15	9:10	11:25	15:11
建部上公民館	7:16	9:11	11:26	15:12
たけへくりニック	7:17	9:12	11:27	15:13
マルナカ前	7:18	9:13	11:28	15:14
福遊病院	7:22	9:17	11:32	15:18
旭水荘前	7:22	9:17	11:32	-
建部医療福祉専門学校	-	-	-	15:20
福遊郵便局	7:24	9:19	11:34	15:20
建部支所	7:24	9:19	11:34	15:20
J R福遊駅	7:25	9:20	11:35	15:21
JA福遊支所前	7:26	9:21	11:36	15:22
富浜三叉路	7:27	9:22	11:37	15:23
寺下集会所	7:29	9:24	11:39	15:25
川口東店	7:30	9:25	11:40	15:26
野呂2	7:31	9:26	11:41	15:27
佐古田池	7:31	9:26	11:41	15:27
名原尾	7:33	9:28	11:43	15:29
福遊小学校	7:33	9:28	11:43	15:29
志呂神社八停	7:35	9:30	11:45	15:31
前田八停	7:36	9:31	11:46	15:32
前田橋	7:37	9:32	11:47	15:33
豊楽寺	-	-	-	15:40
下神目上公会堂	7:38	9:33	11:48	15:48

↓ 列車・幹線との乗り継ぎ

【国立病院へ行く】

幹線 (国立病院行) へ乗り継ぎ ↓	幹線 (国立病院行) へ乗り継ぎ ↓
福遊駅 9:35 12:10	福遊駅 - 15:20 -

【岡山市街へ行く】

列車 (岡山行) へ乗り継ぎ ↓	列車 (岡山行) へ乗り継ぎ ↓
福遊駅 8:41 13:07	福遊駅 10:30 14:24 16:27

↓ 列車・幹線との乗り継ぎ

【国立病院から帰る】

幹線 (国立病院行) へ乗り継ぎ ↓
福遊駅 9:35 - - 15:20 -

【岡山市街から帰る】

列車 (岡山行) へ乗り継ぎ ↓
福遊駅 8:41 10:30 13:07 14:24 16:27

↑ 幹線・列車との乗り継ぎ

【国立病院へ行く】

幹線 (福遊駅行) から乗り継ぎ ↑
福遊駅 - 福遊駅 - - 14:19

【岡山市街へ行く】

列車 (津山行) から乗り継ぎ ↑
福遊駅 7:13 福遊駅 9:08 11:23 14:51

↑ 幹線・列車との乗り継ぎ

【国立病院から帰る】

幹線 (福遊駅行) から乗り継ぎ ↑
福遊駅 - - - 14:19

【岡山市街から帰る】

列車 (津山行) から乗り継ぎ ↑
福遊駅 7:13 9:08 11:23 14:51

※ J Rと乗り継ぐ際には、J Rの時刻表をよくご確認ください。

運賃

- ・1回の乗車につき**200円**となっています。
- ・お子様 (小学生以下)、障がい者の方、おかやま愛カード保有者は**半額**となります。

運行日

- ・往路1便、復路4便は予約不要です。(必ず乗車したい場合は電話予約してください)
- ・上記以外は電話予約が必要です。(下記の電話番号までご連絡ください)
- ・月～土曜日運行。日曜日、祝日、年末年始 (12/29～1/3) は運休。

★お問い合わせ・予約受付★

中鉄バス(株) フリーダイヤル: 0120-976-333 (受付時間: 6:30～19:00)

⚠️ 利用したい便の**1時間前**(午前6～8時台発の便は**前日**)までに予約して下さい。

小倉線

定時・予約（デマンド）運行

H31.4.1 改正

御津・建部コミュニティバス時刻表

毎日運行

往路

停留所	時刻①	時刻②	時刻③	時刻④
金川駅	8:00	10:17	13:55	17:55
グランド마트前	8:01	10:18	13:56	17:56
金川病院	8:01	10:18	13:56	17:56
岡山北警察署前	8:04	10:21	13:59	17:59
草生上	8:07	10:24	14:02	18:02
小倉橋北側	8:09	10:26	14:04	18:04
小倉公民館	8:10	10:27	14:05	18:05
中小倉	8:11	10:28	14:06	18:06
上小倉	8:12	10:29	14:07	18:07
定久	8:16	10:33	14:11	18:11
行常	8:19	10:36	14:14	18:14
陣後	8:20	10:37	14:15	18:15
景山産業前	8:21	10:38	14:16	18:16
土師方公民館	8:22	10:39	14:17	18:17
本重	8:23	10:40	14:18	18:18
土師方橋	8:23	10:40	14:18	18:18
保木	8:24	10:41	14:19	18:19
竹枝小学校	8:25	-	-	-
土橋三差路	8:27	10:43	14:21	18:21
吉田消防機庫前	8:29	10:45	14:23	-
旧ランドエ入口	8:31	10:47	14:25	-
中田下之町口	8:34	10:50	14:28	-
原川市	8:36	10:52	14:30	-
江尻	8:38	10:54	14:32	-
丘富作業場	8:38	10:54	14:32	-
光本下踏切前	8:39	10:55	14:33	-
光本上踏切前	8:40	10:56	14:34	-
J R 建部駅	8:41	10:57	14:35	-
中田集会所	8:41	10:57	14:35	-
旧JA建部前	8:42	10:58	14:36	-
浄源寺前	8:43	10:59	14:37	-
建部認定こども園	8:44	11:00	14:38	-
建部小学校前	8:45	11:01	14:39	-
たけへクリニック	8:45	11:01	14:39	-
八幡温泉郷	8:47	11:03	14:41	-
マルナカ前	8:48	11:04	14:42	-
建部町文化センター	8:49	11:05	14:43	-
白石橋	8:52	11:08	14:46	-
白石	8:53	11:09	14:47	-
山本下	8:53	11:09	14:47	-
山本上	8:53	11:09	14:47	-
大田活性化センター	8:53	11:09	14:47	-
上山口	8:54	11:10	14:48	-
フタダ	8:54	11:10	14:48	-
福渡病院	8:58	11:14	14:52	-
旭水荘前	8:58	11:14	14:52	-
福渡郵便局	9:00	11:16	14:54	-
建部支所	9:01	11:17	14:55	-
J R 福渡駅	9:02	11:18	14:56	-
JA福渡支所前	9:02	11:18	14:56	-

復路

停留所	時刻①	時刻②	時刻③	時刻④	時刻⑤
JA福渡支所前	-	9:13	11:50	15:20	16:50
J R 福渡駅	-	9:13	11:50	15:20	16:50
建部支所	-	9:14	11:51	15:21	16:51
福渡郵便局	-	9:15	11:52	15:22	16:52
旭水荘前	-	9:17	11:54	15:24	16:54
福渡病院	-	9:17	11:54	15:24	16:54
フタダ	-	9:21	11:58	15:28	16:58
上山口	-	9:21	11:58	15:28	16:58
大田活性化センター	-	9:22	11:59	15:29	16:59
山本上	-	9:22	11:59	15:29	16:59
山本下	-	9:22	11:59	15:29	16:59
白石	-	9:22	11:59	15:29	16:59
白石橋	-	9:23	12:00	15:30	17:00
建部町文化センター	-	9:26	12:03	15:33	17:03
マルナカ前	-	9:27	12:04	15:34	17:04
八幡温泉郷	-	9:29	12:06	15:36	17:06
たけへクリニック	-	9:30	12:07	15:37	17:07
建部小学校前	-	9:30	12:07	15:37	17:07
建部認定こども園	-	9:31	12:08	15:38	17:08
浄源寺前	-	9:32	12:09	15:39	17:09
旧JA建部前	-	9:33	12:10	15:40	17:10
中田集会所	-	9:33	12:10	15:40	17:10
J R 建部駅	-	9:34	12:11	15:41	17:11
光本上踏切前	-	9:35	12:12	15:42	17:12
光本下踏切前	-	9:36	12:13	15:43	17:13
丘富作業場	-	9:37	12:14	15:44	17:14
江尻	-	9:37	12:14	15:44	17:14
原川市	-	9:39	12:16	15:46	17:16
中田下之町口	-	9:41	12:18	15:48	17:18
国道53号旧道	-	9:42	12:20	15:50	17:20
旧竹枝駐在所前	-	9:45	12:22	15:52	17:22
土橋三差路	7:14	9:48	12:24	15:54	17:24
竹枝小学校	-	-	-	15:55	17:25
保木	7:16	9:49	12:26	15:57	17:27
土師方橋	7:17	9:50	12:27	15:58	17:28
本重	7:17	9:50	12:27	15:58	17:28
土師方公民館	7:18	9:51	12:28	15:59	17:29
景山産業前	7:19	9:52	12:29	16:00	17:30
陣後	7:20	9:53	12:30	16:01	17:31
行常	7:21	9:54	12:31	16:02	17:32
定久	7:25	9:58	12:35	16:06	17:36
上小倉	7:28	10:01	12:38	16:09	17:39
中小倉	7:29	10:02	12:39	16:10	17:40
小倉公民館	7:30	10:03	12:40	16:11	17:41
小倉橋北側	7:31	10:04	12:41	16:12	17:42
草生上	7:33	10:06	12:43	16:14	17:44
岡山北警察署前	7:36	10:09	12:46	-	17:47
金川病院	7:39	10:12	12:49	-	17:50
グランド마트前	7:39	10:12	12:49	-	17:50
金川駅	7:40	10:13	12:50	-	17:51

↓ 列車・幹線との乗り継ぎ

【岡山市街から帰る】				
列車（津山行）から乗り継ぎ ↑				
金川駅	7:29	10:14	13:26	17:31
【国立病院から帰る】				
幹線（福渡駅行）から乗り継ぎ ↑				
草生上	-	-	13:51	17:46
【国立病院から帰る】				
幹線（国立病院行）から乗り継ぎ ↓				
吉田消防機庫前	-	-	13:58	-
【岡山市街へ行く】				
列車（岡山行）へ乗り継ぎ ↓				
J R 建部駅	9:13	11:19	15:22	-

↑ 幹線・列車との乗り継ぎ

【岡山市街から帰る】					
列車（津山行）から乗り継ぎ ↑					
J R 福渡駅	-	9:08	11:23	14:51	16:23
【国立病院へ行く】					
幹線（福渡駅行）へ乗り継ぎ ↑					
旧竹枝駐在所前	-	9:55	12:30	-	-
【国立病院へ行く】					
幹線（国立病院行）へ乗り継ぎ ↓					
草生上	7:37	-	-	-	-
【岡山市街へ行く】					
列車（岡山行）へ乗り継ぎ ↓					
金川駅	8:01	10:43	13:27	-	18:31

※ J R と乗り継ぐ際には、J R の時刻表をよくご確認ください。

運賃

- ・ 1 回の乗車につき**200円**となっています。
- ・ お子様（小学生以下）、障がい者の方、おかやま愛カード保有者は**半額**となります。

【凡例】

定時便...
 デマンド便...

運行日

- ・ 往路 1、2 便、復路 3 便は予約不要です。（必ず乗車したい場合は電話予約してください）
- ・ 上記以外は電話予約が必要です。（下記の電話番号までご連絡ください）
- ・ 毎日運行。ただし、「往路 1、4 便、復路 1、5 便」については土、日曜日、祝日は運休。
- ・ 年未年始（12/29～1/3）は全便運休。

★お問い合わせ・予約受付★

中鉄バス（株）フリーダイヤル：0120-976-333（受付時間：6:30～19:00）

⚠️ 利用したい便の**1時間前**（午前6～8時台発の便は**前日**）までに予約して下さい。

大田線

予約（デマンド）運行

H31.4.1 改正

御津・建部コミュニティバス時刻表

月・水・金曜日運行

往路

停留所	時刻①	時刻②
上谷上	8:57	11:12
上谷中	8:58	11:13
上谷下	8:58	11:13
天津神社	9:00	11:15
旧大田分校	9:01	11:16
寒砂中道	9:02	11:17
上河内中道	9:04	11:19
大田活性化センター	9:05	11:20
上山口	9:05	11:20
ヲフダ	9:06	11:21
建部町文化センター	9:10	11:25
八幡温泉郷	9:11	11:26
建部上公民館	9:12	11:27
たけバグニック	9:13	11:28
マルナカ前	9:14	11:29
福渡病院	9:18	11:33
旭水荘前	9:18	11:33
福渡郵便局	9:20	11:35
建部支所	9:20	11:35
J R 福渡駅	9:21	11:36
JA福渡支所前	9:22	11:37

復路

停留所	時刻①	時刻②
JA福渡支所前	14:02	16:02
J R 福渡駅	14:03	16:03
建部支所	14:04	16:04
福渡郵便局	14:04	16:04
旭水荘前	14:06	16:06
福渡病院	14:06	16:06
建部町文化センター	14:10	16:10
八幡温泉郷	14:11	16:11
建部上公民館	14:12	16:12
たけバグニック	14:13	16:13
マルナカ前	14:14	16:14
ヲフダ	14:18	16:18
上山口	14:19	16:19
大田活性化センター	14:19	16:19
上河内中道	14:20	16:20
寒砂中道	14:22	16:22
旧大田分校	14:23	16:23
天津神社	14:25	16:25
上谷下	14:26	16:26
上谷中	14:26	16:26
上谷上	14:27	16:27

↓ 列車・幹線との乗り継ぎ

【国立病院へ行く（大田線地域）】

幹線（国立病院行）へ乗り継ぎ ↓		
八幡温泉郷	9:45	12:20

【岡山市街へ行く（大田線地域）】

列車（岡山行）へ乗り継ぎ ↓		
JR福渡駅	9:40	12:14

↑ 幹線・列車との乗り継ぎ

【国立病院から帰る（大田線地域）】

幹線（福渡駅行）から乗り継ぎ ↑		
八幡温泉郷	14:09	—

【岡山市街から帰る（大田線地域）】

列車（津山行）から乗り継ぎ ↑		
JR福渡駅	13:40	15:46

※ J R と乗り継ぐ際には、J R の時刻表をよくご確認ください。

運賃

- ・ 1 回の乗車につき **200円** となっています。
- ・ お子様（小学生以下）、障がい者の方、おかやま愛カード保有者は **半額** となります。

運行日

- ・ **全便電話予約が必要**です。（下記の電話番号までご連絡ください）
- ・ 月・水・金運行。火・木・土・日曜日、祝日、年末年始（12/29～1/3）は運休。

★お問い合わせ・予約受付★

中鉄バス（株）フリーダイヤル：0120-976-333（受付時間：6:30～19:00）

⚠️ 利用したい便の**1時間前**（午前6～8時台発の便は**前日**）までに予約して下さい。

田地子線 予約 (デマンド) 運行

桜・富沢線 予約 (デマンド) 運行

H31.4.1 改正

火・木・土曜日運行

御津・建部コミュニティバス時刻表

火・木・土曜日運行

H31.4.1 改正

往路

停留所	時刻①	時刻②
大穴	7:00	10:25
中村	7:03	10:28
田地子構造改善センター	7:04	10:29
久津辺上	7:07	10:32
久津辺橋	7:08	10:33
大頭前	7:11	10:36
富沢生活改善センター	7:12	10:37
富沢中	7:13	10:38
建部町文化センター	7:14	10:39
八幡温泉郷	7:15	10:40
建部上公民館	7:16	10:41
たけベククリニック	7:17	10:42
マルナカ前	7:18	10:43
福渡病院	7:22	10:47
旭水荘前	7:22	10:47
福渡郵便局	7:24	10:49
建部支所	7:24	10:49
J R 福渡駅	7:25	10:50
JA福渡支所前	7:26	-

復路

停留所	時刻①
JA福渡支所前	12:36
J R 福渡駅	12:37
建部支所	12:38
福渡郵便局	12:38
建部医療福祉専門学校	12:39
旭水荘前	-
福渡病院	12:40
建部町文化センター	12:44
八幡温泉郷	12:45
建部上公民館	12:46
たけベククリニック	12:47
マルナカ前	12:48
富沢中	12:50
富沢生活改善センター	12:51
大頭前	12:52
久津辺橋	12:54
久津辺上	12:55
田地子構造改善センター	12:58
中村	12:59
大穴	13:02

往路

停留所	時刻①	時刻②
建部町文化センター	8:45	11:00
宮地公会堂	8:45	11:00
中央橋	8:47	11:02
市場原	8:49	11:04
台橋	8:49	11:04
中田体育館前	8:49	11:04
建部郵便局	8:50	11:05
旧JA建部前	8:52	11:07
日南橋	8:53	11:08
天神橋	8:57	11:12
陽若	8:58	11:13
兵坂池下	9:01	11:16
桜作業所	9:02	11:17
成就寺下	9:04	11:19
地藏前	9:05	11:20
大頭前	9:06	11:21
富沢生活改善センター	9:07	11:22
富沢中	9:08	11:23
建部町文化センター	9:09	11:24
八幡温泉郷	9:10	11:25
建部上公民館	9:11	11:26
たけベククリニック	9:12	11:27
マルナカ前	9:13	11:28
福渡病院	9:17	11:32
旭水荘前	9:17	11:32
福渡郵便局	9:19	11:34
建部支所	9:19	11:34
J R 福渡駅	9:20	11:35
JA福渡支所前	9:21	11:36

復路

停留所	時刻①	時刻②
JA福渡支所前	14:02	16:02
J R 福渡駅	14:03	16:03
建部支所	14:04	16:04
福渡郵便局	14:04	16:04
旭水荘前	14:06	16:06
福渡病院	14:06	16:06
建部町文化センター	14:10	16:10
八幡温泉郷	14:11	16:11
建部上公民館	14:12	16:12
たけベククリニック	14:13	16:13
マルナカ前	14:14	16:14
富沢中	14:16	16:16
富沢生活改善センター	14:17	16:17
大頭前	14:18	16:18
地藏前	14:19	16:19
成就寺下	14:20	16:20
桜作業所	14:22	16:22
兵坂池下	14:23	16:23
陽若	14:26	16:26
天神橋	14:27	16:27
日南橋	14:31	16:31
旧JA建部前	14:32	16:32
建部郵便局	14:34	16:34
中田体育館前	14:35	16:35
台橋	14:35	16:35
市場原	14:35	16:35
中央橋	14:37	16:37
宮地公会堂	14:39	16:39
建部町文化センター	14:39	16:39

↓ 列車・幹線との乗り継ぎ

【国立病院へ行く (田地子線地域)】

幹線 (国立病院行) へ乗り継ぎ ↓		
八幡温泉郷	7:20	-

【岡山市街へ行く (田地子線地域)】

列車 (岡山行) へ乗り継ぎ ↓		
JR福渡駅	7:46	11:14

↑ 幹線・列車との乗り継ぎ

【国立病院から帰る (田地子線地域)】

幹線 (福渡駅行) から乗り継ぎ ↑		
八幡温泉郷		11:39

【岡山市街から帰る (田地子線地域)】

列車 (津山行) から乗り継ぎ ↑		
JR福渡駅		12:11

↓ 列車・幹線との乗り継ぎ

【国立病院へ行く (桜・富沢線地域)】

幹線 (国立病院行) へ乗り継ぎ ↓		
八幡温泉郷	9:45	12:20

【岡山市街へ行く (桜・富沢線地域)】

列車 (岡山行) へ乗り継ぎ ↓		
福渡駅	9:40	12:14

↑ 幹線・列車との乗り継ぎ

【国立病院から帰る (桜・富沢線地域)】

幹線 (福渡駅行) から乗り継ぎ ↑		
八幡温泉郷	14:09	-

【岡山市街から帰る (桜・富沢線地域)】

列車 (津山行) から乗り継ぎ ↑		
福渡駅	13:39	15:45

※ J R と乗り継ぐ際には、J R の時刻表をよくご確認ください。

運賃

- ・1回の乗車につき**200円**となっています。
- ・お子様 (小学生以下)、障がい者の方、おかやま愛カード保有者は**半額**となります。

運行日

- ・**全便電話予約が必要**です。(下記の電話番号までご連絡ください)
- ・火・木・土曜日運行。月・水・金・日曜日、祝日、年末年始 (12/29~1/3) は運休。

★お問い合わせ・予約受付★

中鉄バス(株) フリーダイヤル: 0120-976-333 (受付時間: 6:30~19:00)

⚠️ 利用したい便の1時間前 (午前6~8時台発の便は前日) までに予約して下さい。

久具線

予約（デマンド）運行

H31.4.1 改正

御津・建部コミュニティバス時刻表

月・水・金運行

往路

停留所	時刻①	時刻②
此	7:14	10:30
崎の平	7:16	10:32
本村上	7:19	10:35
本村下	7:19	10:35
久具公民館	7:20	10:36
リバータウン	7:20	10:36
八幡橋西側	7:22	10:38
建部町文化センター	7:25	10:41
老人福祉センター	7:26	10:42
八幡温泉郷	7:27	10:43
建部上公民館	7:28	10:44
たけベクリニック	7:29	10:45
マルナカ前	7:30	10:46
福渡病院	7:34	10:50
旭水荘前	7:34	10:50
福渡郵便局	7:36	10:52
建部支所	7:36	10:52
J R 福渡駅	7:37	10:53
JA福渡支所前	7:38	10:54

復路

停留所	時刻①
JA福渡支所前	12:36
J R 福渡駅	12:37
建部支所	12:38
福渡郵便局	12:38
建部医療福祉専門学校	12:39
旭水荘前	—
福渡病院	12:40
建部町文化センター	12:44
老人福祉センター	12:45
八幡温泉郷	12:46
建部上公民館	12:47
たけベクリニック	12:48
マルナカ前	12:49
八幡橋西側	12:52
リバータウン	12:54
久具公民館	12:54
本村下	12:55
本村上	12:55
崎の平	12:58
此	13:00

↓ 列車との乗り継ぎ

【国立病院へ行く（久具線地域）】

幹線（国立病院行）へ乗り継ぎ ↓		
八幡温泉郷	—	—

【岡山市街へ行く（久具線地域）】

列車（岡山行）へ乗り継ぎ ↓		
福渡駅	7:46	11:14

幹線・列車との乗り継ぎ ↑

【国立病院から帰る（久具線地域）】

幹線（福渡駅行）から乗り継ぎ ↑		
八幡温泉郷		11:39

【岡山市街から帰る（久具線地域）】

列車（津山行）から乗り継ぎ ↑		
福渡駅		12:11

※ J R と乗り継ぐ際には、J R の時刻表をよくご確認下さい。

運賃

- ・ 1 回の乗車につき **200円** となっています。
- ・ お子様（小学生以下）、障がい者の方、おかやま愛カード保有者は **半額** となります。

運行日

- ・ **全便電話予約が必要**です。（下記の電話番号までご連絡ください）
- ・ 月・水・金運行。火・木・土・日曜日、祝日、年末年始（12/29～1/3）は運休。

★お問い合わせ・予約受付★

中鉄バス（株）フリーダイヤル：0120-976-333（受付時間：6:30～19:00）

⚠️ 利用したい便の **1時間前**（午前6～8時台発の便は**前日**）までに予約して下さい。

鶴田線 (月・水・金) 定時・予約 (デマンド) 運行

H31.4.1 改正

御津・建部コミュニティバス時刻表

月・水・金曜日運行

往路

停留所	時刻①	時刻②	停留所	時刻③
大蔵公民館	6:00	8:22	三明寺三差路	10:33
割舟三差路	6:03	8:25	三明寺公民館	10:34
長尾集会所	6:07	8:29	第2ダム	10:40
さじき札	6:08	8:30	新井	10:41
長尾第3	6:10	8:31	品田橋	10:43
長尾第2	6:11	8:33	野呂2	10:44
広西松本	6:15	8:37	佐古田池	10:44
広西公民館	6:17	8:39	名原尾	10:46
広戸	6:18	8:40	福渡小学校	10:47
引坂札	6:19	8:41	高浜	10:48
畝東	6:20	8:42	JA福渡支所前	10:52
広西	6:22	8:34	J R福渡駅	10:53
畝文化センター	6:23	8:45	建部支所	10:54
祝木	6:23	8:45	福渡郵便局	10:54
柏尾	6:26	8:48	旭水荘前	10:56
山崎橋	6:38	9:00	福渡病院	10:56
谷上公民館	6:41	9:03	建部町文化センター	11:00
上代作業所	6:42	9:04	マルナカ前	11:01
入野口	6:43	9:05	たけべクリニック	11:02
畝入口	6:44	9:06	八幡温泉郷	11:04
大東電機前	6:45	9:07		
円通寺	6:47	9:09		
鶴田上	6:47	9:09		
鶴田連絡所前	6:48	9:10		
鶴田郵便局	6:51	9:13		
第2ダム	6:52	9:14		
新井	6:53	9:15		
品田橋	6:55	9:17		
野呂2	6:56	9:18		
佐古田池	6:56	9:18		
名原尾	6:58	9:20		
福渡小学校	6:59	9:21		
高浜	7:00	9:22		
JA福渡支所前	7:04	9:26		
J R福渡駅	7:05	9:27		
建部支所	7:06	9:28		
福渡郵便局	7:06	9:28		
旭水荘前	7:08	9:30		
福渡病院	7:08	9:30		
建部町文化センター	7:12	9:34		
マルナカ前	7:13	9:35		
たけべクリニック	7:14	9:36		
八幡温泉郷	7:16	9:38		

↓ 列車・幹線との乗り継ぎ

【国立病院へ行く】		【国立病院へ行く】	
幹線 (国立病院行) へ乗り継ぎ ↓		幹線 (国立病院行) へ乗り継ぎ ↓	
福渡駅	7:10 9:35	福渡駅	12:10

【岡山市街へ行く】		【岡山市街へ行く】	
列車 (岡山行) へ乗り継ぎ ↓		列車 (岡山行) へ乗り継ぎ ↓	
福渡駅	7:17 9:40	福渡駅	11:14

復路

停留所	時刻①	時刻②	停留所	時刻③
八幡温泉郷	12:05	14:10	八幡温泉郷	16:10
たけべクリニック	12:07	14:12	たけべクリニック	16:12
マルナカ前	12:08	14:13	マルナカ前	16:13
建部町文化センター	12:09	14:14	建部町文化センター	16:14
福渡病院	12:13	14:18	福渡病院	16:18
旭水荘前	12:13	14:18	旭水荘前	16:18
福渡郵便局	12:15	14:20	福渡郵便局	16:20
建部支所	12:15	14:20	建部支所	16:20
J R福渡駅	12:16	14:21	J R福渡駅	16:21
JA福渡支所前	12:17	14:22	JA福渡支所前	16:22
高浜	12:21	14:26	高浜	16:26
福渡小学校	12:22	14:27	福渡小学校	16:27
名原尾	12:23	14:28	名原尾	16:28
佐古田池	12:25	14:30	佐古田池	16:30
野呂2	12:25	14:30	野呂2	16:30
品田橋	12:26	14:31	品田橋	16:31
新井	12:28	14:33	新井	16:33
第2ダム	12:29	14:34	第2ダム	16:34
鶴田郵便局	12:30	14:35	三明寺公民館	16:40
鶴田連絡所前	12:33	14:38	三明寺三差路	16:41
鶴田上	12:34	14:39		
円通寺	12:34	14:39		
大東電機前	12:36	14:41		
畝入口	12:37	14:42		
入野口	12:38	14:43		
上代作業所	12:39	14:44		
谷上公民館	12:40	14:45		
山崎橋	12:43	14:48		
柏尾	12:55	15:00		
祝木	12:58	15:03		
畝文化センター	12:58	15:03		
広西	12:59	15:04		
畝東	13:01	15:06		
引坂札	13:02	15:07		
広戸	13:03	15:08		
広西公民館	13:04	15:09		
広西松本	13:06	15:11		
長尾第2	13:10	15:15		
長尾第3	13:11	15:16		
さじき札	13:13	15:18		
長尾集会所	13:14	15:19		
割舟三差路	13:18	15:23		
大蔵公民館	13:21	15:26		

↑ 幹線・列車との乗り継ぎ

【国立病院から帰る】		【国立病院から帰る】	
幹線 (福渡駅行) から乗り継ぎ ↑		幹線 (福渡駅行) から乗り継ぎ ↑	
福渡駅	11:49 14:19	福渡駅	14:19

【岡山市街から帰る】		【岡山市街から帰る】	
列車 (津山行) から乗り継ぎ ↑		列車 (津山行) から乗り継ぎ ↑	
福渡駅	12:11 13:39	福渡駅	15:45

※ J Rと乗り継ぐ際には、J Rの時刻表をよくご確認ください。

運賃

- ・1回の乗車につき**200円**となっています。
- ・お子様 (小学生以下)、障がい者の方、おかやま愛カード保有者は**半額**となります。

運行日

- ・月・水・金曜日については、往路2便、復路1便は予約不要です。
(必ず乗車したい場合は電話予約してください)
- ・上記以外は電話予約が必要です。(右記の電話番号までご連絡ください)
- ・月・水・金曜日運行 (火曜・木曜については次ページを参照ください)。
- ・火・木・土・日曜日、祝日、年末年始 (12/29~1/3) は運休。

【凡例】

定時便...
 デマンド便...

★お問い合わせ・予約受付★

中鉄バス(株) フリーダイヤル: 0120-976-333 (受付時間:6:30~19:00)

⚠ 利用したい便の**1時間前**(午前6~8時台発の便は**前日**)までに予約して下さい。

鶴田線 (火・木) 定時・予約 (デマンド) 運行

H31.4.1 改正

御津・建部コミュニティバス時刻表

火・木曜日運行

往路

停留所	時刻①	停留所	時刻②	停留所	時刻③
三明寺三差路	6:48	入野公民館	8:11	大蔵公民館	10:00
三明寺公民館	6:49	平井公民館	8:16	割舟三差路	10:03
第2ダム	6:55	赤田	8:23	長尾集会所	10:07
新井	6:56	野口作業所	8:29	さじき札	10:08
品田橋	6:58	野伏尾	8:31	長尾第3	10:10
野呂2	6:59	志呂神社鳥居前	8:34	長尾第2	10:11
佐古田池	6:59	高浜旧道	8:38	広西松本	10:12
名原尾	7:01	福渡小学校	8:41	広西公民館	10:17
福渡小学校	7:02	名原尾	8:42	広戸	10:18
高浜	7:03	佐古田池	8:44	引坂札	10:19
JA福渡支所前	7:07	野呂2	8:44	畝東	10:20
J R 福渡駅	7:08	川口東店	8:44	広西	10:22
建部支所	7:09	寺下集会所	8:45	畝文化センター	10:23
福渡郵便局	7:09	高浜三叉路	8:47	祝木	10:23
旭水荘前	7:11	JA福渡支所前	8:50	柏尾	10:26
福渡病院	7:11	J R 福渡駅	8:51	山崎橋	10:38
建部町文化センター	7:15	建部支所	8:52	谷上公民館	10:41
マルナカ前	7:16	福渡郵便局	8:52	上代作業所	10:42
たけペクニック	7:17	旭水荘前	8:54	入野口	10:43
八幡温泉郷	7:19	福渡病院	8:54	畝入口	10:44
		建部町文化センター	8:58	大東電機前	10:45
		マルナカ前	8:59	円通寺	10:47
		たけペクニック	9:00	鶴田上	10:47
		八幡温泉郷	9:02	鶴田連絡所前	10:48
				鶴田郵便局	10:51
				第2ダム	10:52
				新井	10:53
				品田橋	10:55
				野呂2	10:56
				佐古田池	10:56
				名原尾	10:58
				福渡小学校	10:59
				高浜	11:00
				JA福渡支所前	11:04
				J R 福渡駅	11:05
				建部支所	11:06
				福渡郵便局	11:06
				旭水荘前	11:08
				福渡病院	11:08
				建部町文化センター	11:12
				マルナカ前	11:13
				たけペクニック	11:14
				八幡温泉郷	11:16

復路

停留所	時刻①	停留所	時刻②	停留所	時刻③
八幡温泉郷	12:00	八幡温泉郷	13:35	八幡温泉郷	15:00
たけペクニック	12:02	たけペクニック	13:37	たけペクニック	15:02
マルナカ前	12:03	マルナカ前	13:38	マルナカ前	15:03
建部町文化センター	12:04	建部町文化センター	13:39	建部町文化センター	15:04
福渡病院	12:08	福渡病院	13:43	福渡病院	15:08
旭水荘前	12:08	旭水荘前	13:43	旭水荘前	15:08
福渡郵便局	12:10	福渡郵便局	13:45	福渡郵便局	15:10
建部支所	12:10	建部支所	13:45	建部支所	15:10
J R 福渡駅	12:11	J R 福渡駅	13:46	J R 福渡駅	15:11
JA福渡支所前	12:12	JA福渡支所前	13:47	JA福渡支所前	15:12
高浜	12:16	高浜三叉路	13:50	高浜	15:16
福渡小学校	12:17	寺下集会所	13:52	福渡小学校	15:17
名原尾	12:18	川口東店	13:53	名原尾	15:18
佐古田池	12:20	野呂2	13:53	佐古田池	15:20
野呂2	12:20	佐古田池	13:53	野呂2	15:20
品田橋	12:21	名原尾	13:55	品田橋	15:21
新井	12:23	福渡小学校	13:56	新井	15:23
第2ダム	12:24	高浜旧道	13:59	第2ダム	15:24
三明寺公民館	12:30	志呂神社鳥居前	14:03	鶴田郵便局	15:25
三明寺三差路	12:31	野伏尾	14:06	鶴田連絡所前	15:28
		野口作業所	14:08	鶴田上	15:29
		赤田	14:14	円通寺	15:29
		平井公民館	14:21	大東電機前	15:31
		入野公民館	14:26	畝入口	15:32
				入野口	15:33
				上代作業所	15:34
				谷上公民館	15:35
				山崎橋	15:38
				柏尾	15:50
				祝木	15:53
				畝文化センター	15:53
				広西	15:54
				畝東	15:56
				引坂札	15:57
				広戸	15:58
				広西公民館	15:59
				広西松本	16:01
				長尾第2	16:05
				長尾第3	16:06
				さじき札	16:08
				長尾集会所	16:09
				割舟三差路	16:13
				大蔵公民館	16:16

↓ 列車・幹線との乗り継ぎ

【国立病院へ行く】	【国立病院へ行く】	【国立病院へ行く】
幹線 (国立病院行) へ乗り継ぎ ↓	幹線 (国立病院行) へ乗り継ぎ ↓	幹線 (国立病院行) へ乗り継ぎ ↓
福渡駅	7:10	福渡駅
		9:35
		12:10
【岡山市街へ行く】	【岡山市街へ行く】	【岡山市街へ行く】
列車 (岡山行) へ乗り継ぎ ↓	列車 (岡山行) へ乗り継ぎ ↓	列車 (岡山行) へ乗り継ぎ ↓
福渡駅	7:17	福渡駅
		9:08
		11:14

↑ 幹線・列車との乗り継ぎ

【国立病院から帰る】	【国立病院から帰る】	【国立病院から帰る】
幹線 (福渡駅行) から乗り継ぎ ↑	幹線 (福渡駅行) から乗り継ぎ ↑	幹線 (福渡駅行) から乗り継ぎ ↑
福渡駅	11:49	福渡駅
		11:49
		14:19
【岡山市街から帰る】	【岡山市街から帰る】	【岡山市街から帰る】
列車 (津山行) から乗り継ぎ ↑	列車 (津山行) から乗り継ぎ ↑	列車 (津山行) から乗り継ぎ ↑
福渡駅	11:23	福渡駅
		13:34
		14:51

※ J R と乗り継ぐ際には、J R の時刻表をよくご確認ください。

運賃

- ・ 1回の乗車につき**200円**となっています。
- ・ お子様 (小学生以下)、障がい者の方、おかやま愛カード保有者は**半額**となります。

【凡例】

定時便...

デマンド便...

運行日

- ・ 火・木曜日については、往路1便、往路2便は予約不要です。
(必ず乗車したい場合は電話予約してください)
- ・ 上記以外は電話予約が必要です。(右記の電話番号までご連絡ください)
- ・ 火・木曜日運行 (月・水・金曜日については前ページを参照ください)。
- ・ 月・水・金・土・日曜日、祝日、年末年始 (12/29~1/3) は運休。

★お問い合わせ・予約受付★

中鉄バス(株) フリーダイヤル: 0120-976-333 (受付時間: 6:30~19:00)

⚠️ 利用したい便の**1時間前**(午前6~8時台発の便は**前日**)までに予約して下さい。

旭川線

定時・予約（デマンド）運行

H31.4.1 改正

御津・建部コミュニティバス時刻表

毎日運行

往路

停留所	時刻①	時刻②	時刻③	時刻④	時刻⑤
笑田	7:42	9:42	11:34	15:20	17:11
笑田公民館	7:44	9:44	11:36	15:22	17:13
さくらバス乗換場所	7:50	9:50	-	-	17:19
旭川ダム	7:55	9:55	11:45	15:31	17:24
曲定林寺前	7:57	9:57	11:47	15:33	17:26
鶴田	7:58	9:58	11:48	15:34	17:27
第2ダム	7:59	9:59	11:49	15:35	17:28
新井	8:00	10:00	11:50	15:36	17:29
品田集会所	8:05	10:05	11:55	15:41	17:34
品田橋	8:08	10:08	11:58	15:44	17:37
野呂2	-	10:09	-	15:45	17:38
原公民館	8:09	-	11:59	-	-
川口東店	8:10	-	12:00	-	-
寺下集会所	8:11	-	12:01	-	-
高浜三叉路	8:13	-	12:03	-	-
佐古田池	-	10:09	-	15:45	17:38
名原尾	-	10:11	-	15:47	17:40
福渡小学校	-	10:12	-	15:48	17:41
高浜	-	10:13	-	15:49	17:42
JA福渡支所前	8:14	10:17	12:04	15:53	17:46
JR福渡駅	8:15	10:18	12:05	15:54	17:47
建部支所	8:16	10:19	12:06	15:55	17:48
福渡郵便局	8:16	10:19	12:06	15:55	17:48
旭水荘前	8:18	10:19	12:08	15:57	17:50
福渡病院	8:18	10:19	12:08	15:57	17:50
建部町文化センター	8:22	10:25	12:12	16:01	17:54
マルナカ前	8:23	10:26	12:13	16:02	17:55
たけバククリニック	8:24	10:27	12:14	16:03	17:56
八幡温泉郷	8:26	10:29	12:16	16:05	17:58

復路

停留所	時刻①	時刻②	時刻③	時刻④	時刻⑤
八幡温泉郷	8:54	10:50	14:22	16:25	18:02
たけバククリニック	8:56	10:52	14:24	16:27	18:04
マルナカ前	8:57	10:53	14:25	16:28	18:05
建部町文化センター	8:58	10:54	14:26	16:29	18:06
福渡病院	9:02	10:58	14:30	16:33	18:10
旭水荘前	9:02	10:58	14:30	16:33	18:10
福渡郵便局	9:04	11:00	14:32	16:35	18:12
建部支所	9:04	11:00	14:32	16:35	18:12
JR福渡駅	9:05	11:01	14:33	16:36	18:13
JA福渡支所前	9:06	11:02	14:34	16:37	18:14
高浜	9:09	-	14:37	-	18:17
福渡小学校	9:10	-	14:38	-	18:18
名原尾	9:11	-	14:39	-	18:19
佐古田池	9:13	-	14:41	-	18:21
高浜三叉路	-	11:03	-	16:38	-
寺下集会所	-	11:05	-	16:40	-
川口東店	-	11:06	-	16:41	-
原公民館	-	11:07	-	16:42	-
野呂2	9:13	-	14:41	-	18:21
品田集会所	9:14	11:08	14:42	16:43	18:22
品田橋	9:17	11:11	14:45	16:46	18:25
新井	9:22	11:16	14:50	16:51	18:30
第2ダム	9:23	11:17	14:51	16:52	18:31
鶴田	9:24	11:18	14:52	16:53	18:32
曲定林寺前	9:25	11:19	14:53	16:54	18:33
旭川ダム	9:27	11:21	14:55	16:56	18:35
さくらバス乗換場所	9:32	-	-	17:01	18:40
笑田公民館	9:38	11:30	15:04	17:07	18:46
笑田	9:40	11:32	15:06	17:09	18:48



幹線・列車との乗り継ぎ



幹線・列車との乗り継ぎ

【国立病院へ行く】

幹線（国立病院行）へ乗り継ぎ ↓					
福渡駅	9:35	-	12:10	-	-

【国立病院から帰る】

幹線（福渡駅行）から乗り継ぎ ↑					
福渡駅	-	-	14:19	-	-

【岡山市街へ行く】

列車（岡山行）へ乗り継ぎ ↓					
福渡駅	8:41	10:30	12:14	16:27	18:13

【岡山市街から帰る】

列車（津山行）から乗り継ぎ ↑					
福渡駅	-	10:27	13:39	16:23	17:45

さくらバスから乗り継ぎ ↑

さくらバス乗換場所	-	9:39	-	-	17:06
-----------	---	------	---	---	-------

さくらバスへ乗り継ぎ ↓

さくらバス乗換場所	-	-	-	17:15	-
-----------	---	---	---	-------	---

※ JR と乗り継ぐ際には、JR の時刻表をよくご確認ください。

運賃

- ・1回の乗車につき**200円**となっています。
- ・お子様（小学生以下）、障がい者の方、おかやま愛カード保有者は**半額**となります。

【凡例】

定時便...	
デマンド便...	

運行日

- ・往路1、2便、復路3、4便は予約不要です。（必ず乗車したい場合は電話予約してください）
- ・上記以外は電話予約が必要です。（下記の電話番号までご連絡ください）
- ・毎日運行。ただし、「往路1便、復路5便」については、日曜日、祝日は運休。
- ・年末年始（12/29～1/3）は全便運休。

★お問い合わせ・予約受付★

中鉄バス(株) フリーダイヤル: 0120-976-333 (受付時間: 6:30~19:00)

⚠️ 利用したい便の**1時間前**(午前6~8時台発の便は**前日**)までに予約して下さい。