



情報のひろば

各記事の内容について、
詳細はお問い合わせいただくか、
ホームページ(QRコード読み取り)を
ご覧ください。



申込方法の記号について

☎電話 FAXファクス ④電子メール ①郵送・はがき ②往復はがき ③ホームページ
☒窓口 QRQRコード (QRコードの商標はデンソーウェブの登録商標です)

※新型コロナウイルスの感染拡大を受け、イベントや講座などは中止や延期、あるいは内容が変更になる場合があります。
詳細については、あらかじめ主催者などにご確認ください。

イベント

緑の遊び場プロジェクト 野田屋町公園 で遊ぼう2021

問 庭園都市推進課 ☎086-803-1395
秋の公園で、自然と触れ合いながら思いっきり遊びませんか。
日 10月16日(土)10時～15時 (荒天中止)
場 野田屋町公園 (北区野田屋町二丁目地内)
内 落ち葉でアート、どんぐりコロコロ、ロープ遊びほか

4R啓発展

問 環境事業課 ☎086-803-1321
日 10月22日(金)8時30分～16時 場 市役所 1階市民ホール
内 「ごみの減量化・資源化」に対する意識啓発を図るための
パネルを展示 他 先着250人に花の苗をプレゼント

感じよう今日、考えよう今日から ～カンキョー王国 おかやま～

問 環境保全課 ☎086-803-1280
児島湖流域環境保全推進ポスターコンクール入賞・入選作
品展および環境保全を啓発するイベント(著名人によるトー
クショーや体験型ブースの出展など)を実施します。
随時情報を更新しますので、詳細は同課HPをご覧ください。
日 11月7日(日)10時～17時
場 イオンモール岡山 1階未来スクエア (北区下石井一丁目)

児島湖流域清掃大作戦

問 環境保全課 ☎086-803-1281
日 11月7日(日)8時30分～10時 (荒天中止。中止の状況は7時
頃と7時10分頃のR S Kラジオで放送)
場 下石井公園 (北区幸町)
内 西川緑道公園周辺の清掃

岡山市役所

■代表電話… ☎086-803-1000 ■所在地… 〒700-8544 北区大供一丁目1-1

区役所

北区役所／中区役所
東区役所／南区役所

※上記代表電話から各区役所へおつなぎします。

支所

御津支所 ☎086-724-1111
建部支所 ☎086-722-1111
瀬戸支所 ☎086-952-1111
灘崎支所 ☎086-363-5201

地域センター

足守地域センター ☎086-295-1111
一宮地域センター ☎086-284-0501
吉備地域センター ☎086-293-1111
高松地域センター ☎086-287-3731
津高地域センター ☎086-294-2411
富山地域センター ☎086-277-7211
上道地域センター ☎086-297-4211
興除地域センター ☎086-298-3131
児島地域センター ☎086-267-2231
妹尾地域センター ☎086-282-3121

福田地域センター ☎086-282-1131
福浜地域センター ☎086-265-4181
藤田地域センター ☎086-296-2221

福祉事務所

北区中央福祉事務所 ☎086-803-1209
北区北福祉事務所 ☎086-251-6530
中区福祉事務所 ☎086-901-1231
東区福祉事務所 ☎086-944-1822
南区西福祉事務所 ☎086-281-9620
南区南福祉事務所 ☎086-230-0321

おかやま菊花大会

問 農林水産課 ☎086-803-1344
市花である「菊花」を約600鉢展示します。大菊
の栽培相談コーナーも設けます。
日 10月24日(日)～11月11日(木)の各日9時～17時 (最終日は14時
まで) 場 旧内山下小学校 (北区丸の内二丁目)



秋の岡山ばら展

問 農林水産課 ☎086-803-1344
大輪系ばら、ローズアレンジメントなどの作品
を展示します。ローズ・プリザーブドの販売やばらの栽培と
アレンジメントの相談コーナーを設けます。
日 ①10月14日(木)10時～17時②10月15日(金)9時～15時
場 市役所 1階市民ホール



米・米粉消費拡大パネル展

問 農林水産課 ☎086-803-1344
米や米粉に関するパネルの展示、米・米粉料理の紹介、米
粉食品の展示、米粉パンの販売を行います。
日 ①10月26日(火)8時30分～17時②10月27日(水)8時30分～15時
場 市役所 1階市民ホール

第5回 福祉の店元気の輪 ふれあい市 in 岡山駅西口広場

問 福祉の店「元気の輪」 ☎086-221-2462
問 市社会福祉協議会 ☎086-225-4051
日 11月7日(日)10時～16時30分 場 J R岡山駅東西連絡通路西
口タクシー乗り場付近 (北区駅元町) 内 障害者施設などで
製作された焼菓子、食品、雑貨、陶芸品、紙製品などの販売。
バルーンアート、スタンプラリー 他 先着150人にプレゼント

岡山市の人口 (県毎月流動人口調査)

区分	人数	前月比
総人口	723,096人	-160
男性	347,754人	-64
女性	375,342人	-96

(令和3年8月1日現在)

岡山市内交通事故状況 (概数)

区分	件数	対前年 同時期比
人身事故	1,322件	142
死者数	7人	-5
負傷者数	1,441人	138

(令和3年9月1日現在)

記号説明

日

日時

期

期日

時

時間

場

場所

内

内容

講師

対

対象

定

定員

費

費用など

持

持参品

申

申込

他

その他

日本遺産「桃太郎伝説の生まれたまち おかやま」を楽しむプログラム

問プロモーション・MICE推進課

☎086-803-1333

日本遺産「桃太郎伝説の生まれたまち おかやま」のストーリーや構成文化財の魅力を体感できるプログラムを実施します。

吉備津神社では、神職の人から国宝本殿および拝殿の説明を受けながら、境内を案内してもらおうプログラムが開催されます。また、レンタサイクルで吉備路を御朱印巡りするプログラムなど、内容が盛りだくさんです。ぜひ、この機会に桃太郎伝説の魅力を体感ください。

期間 10月8日(金)～12月28日(火)

内もたろう観光センター、公民館、図書館、各区役所・支所・地域センターなどで配布する「桃太郎伝説を楽しむプログラムブック（HPから入手可）」をご覧ください。



第79回岡山市民体育大会の開催中止

問市スポーツ協会 ☎086-235-1280

10月10日(日)に開催を予定していた第79回岡山市民体育大会は、新型コロナウイルス感染拡大防止のため中止します。

東区テニス大会（秋季）の開催中止

問東区役所総務・地域振興課 ☎086-944-5038

10月17日(日)に開催を予定していた東区テニス大会（秋季）は、新型コロナウイルス感染拡大防止のため中止します。

第32回足守メロンまつりの開催中止

問同実行委員会 福田さん ☎080-3892-1689

10月17日(日)に開催を予定していた第32回足守メロンまつりは、新型コロナウイルス感染拡大防止のため中止します。

講座・セミナー

くらしとおかね講演会（金融経済講演会）

問申日本FP協会岡山支部 ☎086-227-2824

FAX 086-227-2825

暮らしに役立つ金融経済講演会の参加者を募集します。

日 10月17日(日)13時30分～15時 内 「脳を知って脳を十分に活かす～お金の騙されないためにも～」 講 池谷裕二さん（東京大学薬学部教授） 場 おかやま未来ホール（北区下石井一丁目） 定 先着300人 申 住所、氏名、電話番号を問・問・☎・☎で10月8日までに 他 イベントが中止される場合は、同協会HPで案内しますので、必ずご確認ください。



第9回世界アルツハイマーデー 記念講演会in岡山

問市認知症疾患医療センター ☎086-222-8843

「認知症、最近の話題」をテーマに、専門家が講演します。

日 10月20日(水)18時～20時30分 場 さん太ホール（北区柳町二丁目） 定 会場＝150人、オンライン＝約300人（どちらも要事前申し込み） 申 問または岡山赤十字病院HPの申し込みフォーマットから



史跡彦崎貝塚歴史講座講演会（第5回）

問埋蔵文化財センター ☎086-270-5066

日 10月23日(土)13時30分～15時30分 場 灘崎公民館（南区片岡）

内 彦崎貝塚の動物骨・貝殻から縄文人の食環境を考える

定 先着25人（要申し込み）

申 同センターへ☎で10月12日以降に

「社会を明るくする運動」 作文コンテスト表彰式および発表大会

問福祉援護課 ☎086-803-1218

犯罪や非行のない社会を築くため、小・中学生が日常生活の中で考えたことや感じたことなどを題材とした作文の優秀作品の表彰式および発表大会を開催します。

日 10月30日(土)14時～ 場 南ふれあいセンター（南区福田）

なださきおもちゃの病院

問市社会福祉協議会灘崎分室 ☎086-362-4265

壊れたおもちゃを無料で修理します（テレビゲームなどは除く。部品を交換した場合は実費が必要。1家族1つまで）。

日 10月9日(土)9時30分～11時

場 ウェルポートなださき（南区片岡）

岡山市民ハイキング

問長谷川武久さん ☎086-232-3663

期 10月10日(日)

コース 県総合グラウンドジップアリーナ前（9時集合）～法界院～県総合グラウンド（8km）

持しおり（健康チェックカード※当日も配布）、雨具ほか

(広告)

※広告の内容に関する一切の責任は広告主に帰属します。岡山市が推奨等をするものではありません。

全力で応援!! 次世代に残さない!

老後・相続の問題は元気なうちに相談!!

民事信託

実家信託、アパート信託、認知症対策などお任せ下さい。

成年後見

申立書類の相談から後見人の引受までお任せ下さい。

遺言・贈与

法改正にも対応! 生前に決めておく人が増えています。

相続・名義変更

戸籍から書類作成 手続代行までお任せ下さい。

司法書士法人コスモは、司法書士法人アレクシアに称号変更致しました。

司法書士法人 **アレクシア（一休法務事務所）** ☎0120-193-552

一休さん ここに

岡山市北区野田3丁目1-1 東光野田ビル3F 受付時間/平日 9:00～18:00 ※土曜の営業は、相談会等の事前予約のみの対応となります。法律相談は、司法書士法第三条 第一項第六号および第七号に定められた事項に限る。司法書士法第三条に定める訴訟額の範囲に限る。

無料相談

相談時間はお1人1時間

要事前予約 (前日送受付 10:00～18:00) お電話でご予約ください。



ホームページからご相談承ります

アレクシア 一休法務事務所 検索

<https://www.ikkyuu-law.com/>

認知症サポーター養成講座

問 高齢者福祉課 ☎086-803-1230

✉ koureishafukushika@city.okayama.lg.jp

日/場 ①10月8日(金)14時～15時30分/岡山ふれあいセンター (中区桑野 ☎086-274-5136) ②10月18日(月)14時～15時30分/地域ケア総合推進センター (北区北長瀬表町二丁目 ☎086-242-3135) ※②はオンラインでの受講も可能(5人程度)

申 ①会場に ☎ で3日前までに②会場に ☎ で前日までに(オンライン受講については市HP参照)



市民協働フォーラム

問 市民協働企画総務課 ☎086-803-1061

✉ kyoudou@city.okayama.lg.jp

市民協働フォーラムの参加者を募集します。※オンライン配信あり

日 11月23日(祝)13時30分～16時45分(予定)

場 岡山国際交流センター (北区奉還町二丁目)

対 市内在住の人

定 先着100人

申 住所、氏名、電話番号を ☎・☎・☎ で11月12日までに



募集

さんかくウイーク2022実行委員(公募分)

問 女性が輝くまちづくり推進課

☎086-803-1115 ✉086-803-1845

毎年6月21日～27日の男女共同参画推進週間(さんかくウイーク)に男女共同参画への理解を深めるために実施しているイベントの企画や運営に携わる実行委員を募集します。

対 市内在住・在勤・在学で11月～令和4年8月に継続して活動できる人

申 申込用紙(同課、さんかく岡山、各区役所、公民館ほかで配布。同課HPからも入手可)を ☎・☎・☎ で10月29日までに



「あっ晴れ!もも太郎体操体験会」参加者

問 市ふれあい介護予防センター ☎086-274-5211

長引く自粛生活で体力が落ちたり、閉じこもりの高齢者が地域に増えたりしていませんか?地域でDVDを見ながらできる健康づくりの体操「あっ晴れ!もも太郎体操」の体験会を開催します。気軽にご参加ください。

日 10月29日(金)14時～15時

場 岡山ふれあいセンター(中区桑野)

対 市内在住の人

定 先着30人

申 住所、氏名、電話番号を ☎ で



シルバー人材センター会員

問 市シルバー人材センター

☎086-226-3100(鹿田本部)、086-232-6656(富田事務所)

市内在住で原則60歳以上の健康で働く意欲がある人で、同センターの趣旨に賛同いただけるのであれば、誰でも入会できます。※入会には、年会費などが必要です。

内 植木剪定・草刈り草取り・お墓掃除・ふすま障子張替・家事援助・宛名書き・賞状書き・事務補助・大工仕事・駐車場管理など

生活支援訪問サービス従事者研修受講者募集(全3回)

問 事業者指導課 ☎086-212-1012

日 ①10月30日・11月6日の各土曜10時～15時②11月7日(日)10時～16時 場 北ふれあいセンター(北区谷万成二丁目)

内 老化・認知症の理解、生活支援技術の講義・演習など

定 50人

申 住所、氏名、年齢、電話番号を会場(〒700-0071北区谷万成二丁目6-33 ☎086-251-6501 ✉k-kouza@mx.okayama-fureai.or.jp)へ ☎・☎・☎・☎ で10月20日までに

「在宅医療・介護のすすめ」講座

問 地域ケア総合推進センター

☎086-242-3135 ✉086-245-4711

住み慣れた地域で暮らし続けるために、在宅医療・介護、ACP「人生会議」などについて学んでみませんか。

日 ①11月10日②12月1日の各水曜13時30分～14時30分

場 地域ケア総合推進センター(北区北長瀬表町二丁目)

対 市内在住の人 定 各回先着30人

申 住所、氏名、電話番号、参加希望日を ☎・☎ または電子申請で開催日前日までに

他 「おかやまケンコー大作戦」のポイント付与対象



ギャンブルからの回復支援プログラム参加者募集

問 市こころの健康センター ☎086-803-1273

日 11月30日、12月21日、令和4年1月25日、2月22日、3月22日の各火曜13時30分～15時30分(全5回)

場 レンタルスペースあかつき(北区大供一丁目)

対 市内在住でギャンブルの楽しみ方を改めたい人※事前面接あり(精神疾患で通院中の人は不可、依存症で通院中の人は可)

定 10人 申 ☎ で11月12日までに

(広告) ※広告の内容に関する一切の責任は広告主に帰属します。岡山市が推奨等をするものではありません。(広告)

美術品の整理でお悩みの皆様

美術品専門店ですのでお茶道具、煎茶道具、額、軸など、美術品を一点一点丁寧に査定し買取致します。

生前整理等お悩みの方お気軽にご相談ください。(出張可)

ギャラリー 碧苑

岡山表町商店街紙屋町内

TEL.086-238-5605

岡山県公安委員会許可 第721010020237号 美術品商 三沢一郎

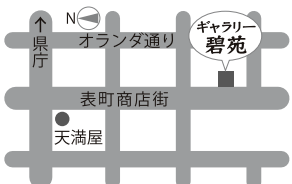

庭木1本からお手入れOK!



- ✓1本より明瞭料金
- ✓お茶はご遠慮します
- ✓土日でもOKです
- ✓トイレは借りません

●「市民のひろばおかやま」をご覧の方へ●
生垣剪定 (長さ1m×高さ2m) 10月1日よりスタート! (※税込)
通常2,200円を 10名様 1,100円!

株式会社ガーデンエクスプレス

岡山東区店 / 岡山市東区西大寺東3-4
岡山中区店 / 岡山市中区江並41

営業時間 9:00~17:00

☎0120-61-4128



ファジアーノ岡山「岡山市サンクスマッチ」転入者特別招待



問申 スポーツ振興課 ☎086-803-1616

11月20日(土)に開催のホームゲームに転入者を特別招待します。

対 令和2年5月1日(金)～令和3年4月30日(金)に市外から転入した人

定 200人 (応募多数の場合は抽選)

申 同課HP応募フォームから10月29日までに

車いすテニス教室受講者

問申 車いすテニス・ボランティアバンク 瀧さん

☎086-233-6346

初歩から技術指導を行います。見学のみも可。受講者のお世話ができるボランティアも同時募集します。

日 毎月第3日曜13時30分～17時

場 二日市公園テニスコート (北区二日市町)

対 市内在住・在学・在勤の車いすテニス初心者

「岡山市愛の泉賞」の推薦

問申 生涯学習課 ☎086-803-1606

豊かで潤いのあるまちづくりに貢献している個人や団体を顕彰する賞です。該当者がいれば、各学区の婦人会長、連合町内会長、社会福祉協議会各支部長・地区会長へ推薦してください。

対 5年以上にわたり社会福祉活動、伝統文化の保存・継承、青少年の健全育成、明るく住みよいまちづくりに積極的に取り組んでいる個人や団体 申 11月9日までに

令和3年度岡山市美しく快適なまちづくり表彰の推薦

問申 環境事業課 ☎086-803-1321

環境美化に取り組んでいる個人・団体などを推薦してください。

対 道路や公園、ごみ集積場の清掃や空き缶拾いなど、環境美化活動を6年以上行っている個人・団体・事業者

申 推薦書(同課で配布。同課HPからも入手可)と添付書類を10月1日～29日の間に

文化・スポーツ・国際交流

岡山芸術創造劇場 ハレノワ プレ事業

◆市民公募プログラム Twilight Jazz Club at Omotecho

問申 R S K山陽放送企画事業部 ☎086-255-7300

地域の日常に音楽を楽しんでもらう場を！夕暮れを迎えた商店街に特設ステージを設置し、JAZZの演奏会を実施。ピアノと管楽器の心地良い音色をお届けします。表町のアーケード街をJAZZの音色に染め、観客の皆さんに、新しい芸術との出会いを体感してもらいます。

出演 大林武司さん、角堂りえさん(ピアニストリオ)、Saxophone Cross+piano

日 11月6日(土)17時～20時 場 表町商店街南時計台周辺

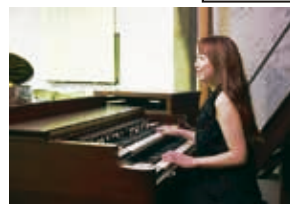

▲角堂りえさん

◆いどばたシンポジウム「創造型劇場って何なん？」

問申 岡山文化芸術創造 ☎086-225-0154

他都市の劇場事例を参考に、新しい劇場でどのように創造事業を実践していくか専門家とともに意見交換します。

日 10月30日(土)13時30分～16時30分(予定) 場 ひかりの広場(JR岡山駅西口リットシティビル2階・北区駅元町)

パネルディスカッション「岡山芸術創造劇場がつくっていくもの」 出演 花柳大日翠さん(日本舞踊家)、平井優子さん

(ダンサー・演出振付家)、宮城聡さん(SPACE-静岡県舞台芸術センター芸術総監督)、矢作勝義さん(穂の国とよはし芸術劇場PLAT・芸術文化プロデューサー) 他 要事前申し込み



◆ハレルワークショップ「戯曲のひろば」

問申 岡山文化芸術創造 ☎086-225-0154 FAX086-225-0156 theaterplanning_event@ocac.jp

〒700-0823 北区丸の内二丁目1番1号 4階会議室

岡山が誇る劇作家・演出家である坂手洋二さんを講師に迎え、戯曲の魅力を知りやすく伝えます。演劇に興味がある人は戯曲を通してさらに深く演劇を楽しめるようになり、演劇に触れたことのない人には最初の一步として絶好の機会。ぜひご参加ください。

日 11月21日(日)13時～16時(予定) 場 蔭涼寺(北区中央町) 費 500円 申 申込書を☎・☎・☎で11月5日までに



第2回外国人のためのくらしの教室 「自転車に乗るときに知ってほしいこと」

問申 友好交流サロン ☎086-234-5882

☎kokusaika_salon@city.okayama.lg.jp

日 10月7日(木)15時15分～16時

内 やさしい日本語で自転車の乗り方のルールを勉強しよう

場 友好交流サロン(西川アイプラザ4階)

対 岡山市に住んでいる外国人。岡山市で働いている外国人

定 20人 他 自転車に使える便利な物をプレゼント

SOMPOボールゲームフェスタ2021 in岡山

問申 スポーツ協会 ☎086-235-1280

期 11月3日(祝)

内/時 ①あそびバ! / 9時～11時45分 ②キッズチャレンジ / 13時～16時45分

対 ①年長～小学3年生と保護者 ②小学4～6年生

場 ジップアリーナ岡山(北区いずみ町)

他 申し込み方法など詳細はHPをご確認ください。



市道西大寺松崎久保線（芳野橋）
工事のお知らせ



岡山県備前県民局建設部河川激甚災害対策班
☎086-233-9867

砂川の河川改修事業により、芳野橋の架け替え工事を行います。工事期間中は、迂回路の通行となります。ご理解とご協力をお願いします。

期間 10月～令和6年3月（予定）

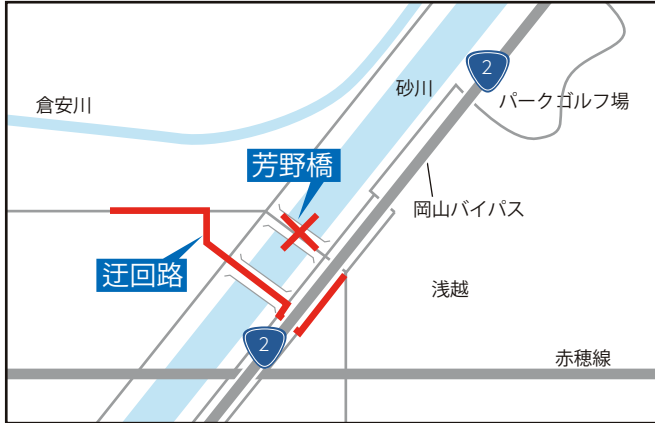

令和3年社会生活基本調査にご協力ください

☎社会生活基本調査コールセンター ☎0570-03-1397

総務省統計局では、都道府県を通じて、10月20日現在で社会生活基本調査を実施します。この調査は、仕事や家事、地域活動に費やした時間や状況を調べ、各種行政施策のための基礎資料を得ることを目的として実施します。調査対象は、無作為に選ばれた全国の約9万世帯です。調査員が調査をお願いする世帯に伺いますので、調査にご協力をお願いします。

晴れの国ブルースカイ事業

☎岡山県環境管理課 ☎086-226-7302
〒700-8570 北区内山下二丁目4-6



稲わらの野焼きがPM2.5の原因の一つとなっているため、農業関係者と連携し、稲わらの有効利用を推進する「晴れの国ブルースカイ事業」を実施しています。詳細は同課HPをご覧ください。

稲わらを焼かずに、ほ場へすき込みを行う農家への支援（稲わら分解促進剤の購入補助）

補助対象区域 南区および早島町の水田

申込書（同課HPから入手可）を11月30日までに

(広告)

*広告の内容に関する一切の責任は広告主に帰属します。岡山市が推奨等をするものではありません。

あらゆる法的トラブルに岡山弁護士会の弁護士が相談に応じています。

平日昼間の法律相談

一般相談 / 40分
5,500円(税込)

場所 岡山弁護士会館
岡山市北区南方1-8-29

毎週月曜日～金曜日 9:30～15:20

平日夜間と土日の法律相談

一般相談 / 30分
5,500円(税込)

場所 岡山市勤労者福祉センター2F
岡山市北区春日町5-6 岡山パブリック法律事務所内

毎週月曜日～金曜日 17:45～20:00
土曜日・日曜日 13:00～15:15

まずはお電話でご予約ください ☎086-234-5888

詳しくはホームページをご覧ください 岡山弁護士会 検索
<https://www.okaben.or.jp/>

電話受付時間/平日 9:00～17:00

「くらしの便利帳」を発行しました



☎広報広聴課 ☎086-803-1024

行政サービスや、市の観光・歴史、特産品などの情報を転入者向けにまとめた「岡山市くらしの便利帳2021」を(株)サイネックスと官民協働で発行しました。冊子が必要な人は、配置している下記施設からお持ち帰りください。なお同課HPからも見ることができます。

配置施設 各区役所・支所・地域センター・市民サービスセンター、公民館、図書館、ふれあいセンター、福祉交流プラザなど

配布期間 9月30日～



都市計画原案の縦覧および公聴会の開催

☎都市計画課 ☎086-803-1371 FAX 086-803-1741

新庁舎整備に伴う都市計画を変更するため、公聴会を開催します。

都市計画原案の内容(種類/名称)

- ①岡山県南広域都市計画駐車場の変更(岡山市決定) / 岡7大供駐車場②岡山県南広域都市計画公園の変更(岡山市決定) / 2・2・岡11大供公園

都市計画原案の縦覧

日 10月5日(火)～18日(月)の各日 8時30分～17時15分(土、日曜、祝日を除く)

場 同課 他 同課HPから概要を確認可能

公聴会の開催

日 11月5日(金)①13時30分～14時30分頃②15時30分～16時30分頃
場 市役所7階大会議室

傍聴希望者は、公聴会開催15分前までに受け付けをお済ませください。*公聴会に出席して意見を述べたい人(公述人)は、公述申立書を縦覧期間中に提出してください。また、公述人以外で意見のある人も縦覧期間中に意見書を提出できます。提出方法などは、お問い合わせいただくか、同課HPをご覧ください。

*公述申立書が多数ある場合は、公述人を選定する場合があります。公述申立書および意見書が提出されなかった場合は公聴会を中止します。中止の際は、公告・同課HPでお知らせします。

記号説明 日 日 時 期 日 時 時間 場 場所 内 内容 講 講師 対 対象 定 定員 費 費用など 持 持参品 申 申込 他 その他

ルールを守って、住み良いまち・住みたいまちをつくりましょう

私たちのまちを、住み良い、住みたいまちにしていくためには、皆さんがまちづくりのルールを守ることが必要です。

◆家を建てようとするとき

問建築指導課 ☎086-803-1445

住宅などの建物を新築・増築・改築などする場合には、工事に着手する前に同課または指定確認検査機関に「確認申請書」を提出し、審査を受ける必要があります。10月15日(金)～21日(休)の違反建築防止週間期間中、公開建築パトロールを行い、工事中の建物について立ち入り検査を行います。

◆土地の造成を行い新たに利用しようとするとき

問開発指導課 ☎086-803-1451

市街化区域では1,000㎡以上、市街化調整区域では全ての開発行為に対して開発許可が必要となりますので、事前に相談してください。

◆農地を転用しようとするとき

問第一・第二農業委員会事務局 ☎086-803-1562・1564

農地を転用し、家を建てたり、資材置場や駐車場にしようとする場合、市街化区域では事前の届け出だけで済みますが、市街化調整区域では許可が必要です。自分が利用する場合だけでなく、転用目的で売却、賃貸、一時的に農地以外にする場合も同じです。農地の転用を計画するときは、事前に相談してください。

◆農用地区域の変更について

問農林水産課 ☎086-803-1343

農業振興地域の農用地区域内に指定されている農地は、原則として農業以外の用途に使用することはできません。農業以外の用途で使用する場合には、農用地区域の変更(いわゆる農振除外)が必要になりますので事前に相談してください。

令和3年地価調査基準地標準価格の閲覧

問財産活用マネジメント推進課 ☎086-803-1150

令和3年の地価調査基準地の標準価格が県から発表されました。これは、毎年7月1日現在の基準地の地価を県が調査し公表しているもので、一般の土地取引の指標となるものです。

閲覧場所 同課、各区役所総務・地域振興課、各支所総務民生課・地域センター・市民サービスセンター

(広告)

※広告の内容に関する一切の責任は広告主に帰属します。岡山市が推奨等をするものではありません。

(広告)

税・保険・年金

特定保健指導利用券が届いた人は、ぜひ利用しましょう！

問国保年金課 ☎086-803-1133

健診結果から、生活習慣の改善が必要な人へ特定保健指導をご案内しています。同封の利用券には有効期限がありますので、届いた人は早めにご利用ください。

また、特定保健指導の初回面接を受けた人限定で、市内にある運動型健康増進施設でご自身の状態にあった運動プログラムを無料で体験できるクーポン券を今年度から発行します。希望者へは、初回面接終了時に、申請書を配布します。

ぜひこの機会に運動を始めてみませんか。

※定員に達した場合は、申し込み受け付け終了。

国民年金保険料免除申請の継続審査

問各区役所市民保険年金課 申各区役所市民保険年金課・支所・地域センター・市民サービスセンター

国民年金保険料の全額免除または納付猶予の継続審査を希望している人には、日本年金機構から審査結果が通知されているところです。継続免除が不承認となった場合でも、前年の所得によっては、あらためて免除申請をすることで保険料の一部が免除されることがあります。また、失業した人などを対象にした特例や、新型コロナウイルス感染症の影響により収入が減少した人を対象にした臨時特例措置もあります。

保険料が未納のままになっていると、障害や死亡といった事態が起きた時に障害基礎年金や遺族基礎年金が受けられない場合があるほか、老齢基礎年金を将来受けられない場合がありますので、保険料の納付が経済的に困難な場合はお問い合わせください。

国民健康保険「第三者行為による傷病届」について

問国保年金課 ☎086-803-1133

交通事故など相手方(第三者)から受けたけがなどによる治療費は、原則として相手方が負担すべきものです。国保で治療を受けた場合は、相手方が負担すべき治療費を国保がいったん立て替え、後に立て替えた治療費を相手方に請求することになります。相手方から受けたけがなどの治療で国保を使う場合は、「第三者行為による傷病届」の届出義務がありますので、速やかに提出をお願いします。

【事例】交通事故(車・バイク・自転車・歩行者)・他人からの暴力・他人のペットにかまれた・他者所有の建物などでの設備欠陥などによる事故・飲食店での食中毒など

申請窓口 各区役所市民保険年金課・支所・地域センター

相続税の準備は大丈夫ですか？

こんな事で悩んでいませんか？

- ・将来の相続に備えて相談(相続対策)したい！
- ・相続税がかかるのかどうか、何から手続きしたらいいのかわからない！
- ・相続があったのだけど、誰に相談していいかわからない！

相続専門の税理士にお任せください！

相続税・贈与税の **無料相談受付中!!**

まずはお気軽にお問い合わせください。

☎086-226-5265

[受付時間/平日 9:00~18:00] ※相談時間は1時間



税理士法人 **吉井財務研究所**

岡山市北区青江一丁目4番16号

お客様の一人ひとりに合った確かなサポートをします！

相続 吉井財務

検索



国の教育ローン

あなたの“未来”応援します。

ご融資額

350

万円以内

お子さま1人あたり

ご入学前そのままの費用の準備が可能

固定金利

長期返済が可能

40年以上の取扱実績

ご相談・お問い合わせは

教育ローンコールセンター

受付時間 月～金 9:00～21:00 / 土曜日 9:00～17:00

0570-008656

※日曜日、祝日、年末年始(12月31日～1月3日)はご利用いただけません。ナビダイヤルがご利用いただけない場合は、03-5321-8656におかけください。



JFC 日本政策金融公庫

子育て・教育

小学校への新入学児童がいる世帯の皆さんへ

◆就学通知書を送付します 〇就学課 ☎086-803-1588

小学校への新入学児童のいる家庭に、「就学通知書」を令和4年1月中に送付します。新入学児童とは、平成27年4月2日～平成28年4月1日の間に生まれた児童または、平成27年4月1日以前に生まれ、いずれの学校にも就学しなかった児童です。

就学通知書は、10月1日現在の住民基本台帳に基づいて送付します。以後、住民票異動があった場合は、新住所地にあらためて送付します。住民登録をしていない、または住民登録の住所と現住所が違う、外国籍の人で公立小学校へ就学を希望するなどの場合は、同課へ届け出てください。

◆新入学児童の健康診断 〇保健体育課 ☎086-803-1594

来年度の新入学児童の健康診断を10月～11月末に行います。日時・場所は、9月1日現在の住民基本台帳に基づき9月末にお届けする「就学時健康診断日のお知らせ」のはがきをご覧ください。原則として住民登録のある学区の小学校が会場となります。就学児健康診断を受けた後に住民票を異動した場合は、新住所の学区の小学校へ診断結果が転送されます。

◆障害のある子どもの教育

障害のある児童が、十分な教育を受けられる学校に入学できるように、下表の機関で相談に応じます。小学校特別支援学級や特別支援学校（小学部）では、児童の障害の状態に応じて専門的な教育を行います。在宅の児童には、個別の状況に応じた対応を行います。詳細は、下表の相談窓口までお問い合わせください。

障害名		学 校
視覚障害		岡山中央小学校、岡山盲学校
聴覚障害		岡山中央小学校、岡山聾学校
肢体不自由		岡山、岡山東、早島、誕生寺の4特別支援学校
病弱・身体虚弱		岡山中央、岡南、鹿田の3小学校（院内学級）、早島支援学校（特別支援学校）
知的障害	特別支援学校	岡山東、岡山西、岡山南、東備、誕生寺、岡山大学教育学部附属特別、岡山県健康の森学園の7特別支援学校
	特別支援学級	市立小学校特別支援学級（設置のない小学校もあります）
自閉症・情緒障害	特別支援学級	市立小学校特別支援学級（設置のない小学校もあります）
	通級指導教室	石井、鹿田、津島、御野、西、桃丘、陵南、横井、旭東、高島、幡多、財田、西大寺、芥子山、七区、福島、芳泉の17小学校
言語障害	通級指導教室	石井、御野、桃丘、旭東、西大寺、七区の6小学校
全ての障害		指導課 ☎086-803-1592

◆通学区域制度弾力化などに伴う令和4年度「学校受入枠」

〇就学課 ☎086-803-1587

来年度小・中学校に入学する新1年生は、入学する学校を居住地の学区の学校のほか、小学校はイマージョン教育枠のある学校および特別指定小規模小学校、中学校は隣接している学区の中学校から1校選択できます。他学区の学校への入学を希望する人は、手続きを行ってください。ただし、下表の受け入れ枠を超えた場合は抽選を行います。

申請書の配布 ▶小学校＝就学時健康診断（10～11月）のときに配布 ▶中学校＝10月上旬までに6年生児童を通して配布

小学校の「特別指定小規模小学校」

校 名	学校受入枠	校 名	学校受入枠
小 串	29	馬屋上	24
角 山	28	五 城	25
竹 枝	29	福 渡	25

中学校の「学校受入枠」

校 名	学校受入枠	校 名	学校受入枠	校 名	学校受入枠
足 守	2	御 津	3	瀬 戸	7
岡 輝	4	香 和	8	上 道	7
中 山	8	竜 操	1	光南台	2
石 井	7	操 山	10	妹 尾	6
高 松	9	高 島	8	福 南	7
建 部	2	操 南	7	芳 泉	14
御 南	14	東 山	6	芳 田	7
京 山	16	富 山	6	興 除	6
岡 北	7	旭 東	10	灘 崎	7
吉 備	1	上 南	3	藤 田	7
岡山中央	7	山 南	7	福 浜	10
桑 田	12	西大寺	8	福 田	7

◆小学校の「イマージョン教育枠」 〇指導課 ☎086-803-1591
石井小学校＝35人

(広告)

*広告の内容に関する一切の責任は広告主に帰属します。岡山市が推奨等をするものではありません。

(広告)

(土地・建物)

岡山の不動産調査は 当社にお任せください！

トリプルワン株式会社

「一心一途」の精神でお客様と向き合います

営業 / 9:00～18:00 日曜日・祝日 休業
岡山市北区上中野2丁目11番21号
宅地建物取引業 岡山県知事免許 (2) 第5464号

☎086-250-6420

人生100年時代 CFP®・AFP認定者が あなたをサポートします

設立つ セミナー情報 詳細はHPでご確認ください!

日本FP協会岡山支部 〒700-0904 岡山市北区柳町1丁目1-1 住友生命岡山ビル8F
TEL086-227-2824 <https://www.jafp.or.jp/shibu/okayama>

CFP®は米国外においては Financial Planning Standards Board Ltd. (FPSB) の登録商標で、FPSB とのライセンス契約の下に、日本国内においては NPO 法人日本 FP 協会が商標の使用を認めています。*AFP 認定者 (日本 FP 協会認定)

記号説明

日 日 時

期 期 日

時 時 間

場 場 所

内 内 容

講 講 師

対 対 象

定 定 員

費 費 用

持 持 参

申 申 込

他 他

そ 他

幼児教育・保育無償化に係る 施設等利用費請求手続き



問 就園管理課 ☎086-803-1431

幼児教育・保育無償化の対象となる子育て支援サービス（認可外保育施設など）の施設等利用費について、3カ月（四半期）ごとに保護者からの請求に基づいて償還払いを行います。詳細は、同課HPでご確認ください。

対 市から無償化の対象となる認定（＝子育てのための施設等利用給付認定）を受けて、無償化の対象となる子育て支援サービスを利用した子ども

申 7～9月利用分の請求書類を同課窓口へ10月25日までに（振り込み予定時期は12月17日ごろ）

他 請求書類の提出が上記期限を過ぎた場合、通常の振り込み予定の翌月以降の支払い※期限内の提出であっても、請求内容に不備などがある場合は同じ扱いとなることがあります。

子どもの居場所づくり等支援 活動立ち上げ助成金（第2次）



問 市社会福祉協議会 ☎086-222-8619

子ども食堂や学習支援など子どもの貧困対策に資する居場所、支援活動を新たに立ち上げるための初期費用の一部を補助します。詳細はHPをご覧ください。

対象事業 食事の提供、学習支援、生活・社会体験などを実施する子どもの居場所。食材や日用品の提供などの支援活動

助成金額 上限20万円。月12日以上実施の場合は上限80万円

申 申請書に資料を添えて10月29日までに

岡山後楽館高校 令和4年度 入学生向け学校説明会



問 同高校 ☎086-226-7100

学校の教育活動、進路や入学者選抜などを説明します。

日 11月13日(土)10時～11時30分

場 同高校（北区南方一丁目）

対 中学3年生、中学校卒業生および保護者

申 中学校名、生徒・保護者氏名、電話番号、メールアドレスを☎で11月5日までに

岡大附属 園児・児童募集

問 園児＝同幼稚園 ☎086-272-0260

児童＝同小学校 ☎086-272-0511

募集要項配布期間/場所 ▶幼稚園＝10月4日(月)～11月8日(月)

/同園玄関▶小学校＝10月1日(金)以降/同校事務室

※土・日曜、祝日を除く

イメージキャラクター「ミコロ・ハコロ」 キャラクターグッズ販売中！



問 広報広聴課 ☎086-803-1024

グッズ（税込み価格）

マスキングテープ（ピンク・ブルー） 各300円

ぬいぐるみストラップ 1体500円

ぬいぐるみ 2体セット2,200円 など

販売場所

市役所地下1階ローソン（北区大供一丁目）、岡山シティミュージアム（北区駅元町）など



しごと

保育のしごと 実習体験研修会

問 保育士・保育所支援センター ☎086-803-1229

市内の保育園・こども園で子どもたちと触れ合いながら、保育を体験しませんか。

期/場/申 ①10月21日(木)/財田保育園（中区長岡）/10月19日までに ②10月26日(火)/錦認定こども園（南区藤田）/10月22日までに ③11月10日(水)/吉備津保育園（北区吉備津）/11月8日までに 時 各回9時30分～14時

対 保育士資格を有し、市内の保育園などへの就労を希望する人

保護者のための就活セミナー



問 ㈱ビザビ ☎0120-710-072

子のタイプ別の親の関わり方、最新就活動向、市内企業が取り組む働きやすい職場環境づくりなどに関するセミナーです。詳細はHP「就ナビ」をご覧ください。

日 11月6日(土)13時～16時30分

場 ピュアリティまきび（北区下石井二丁目）

対 将来就活予定の学生がいる保護者、就活中の学生がいる保護者 定 約50人

申 ㊟・㊞で

岡山市合同企業説明会（就活フェスタ秋の陣）



問 産業振興・雇用推進課 ☎086-803-1315

市内企業約40社、瀬戸内・備前・真庭市内の企業

各3社（予定）が参加する合同企業説明会を開催します。予約優先（予約は先着順）。受け付け時に自己紹介票の提出が必要となります。詳細はHPをご確認ください。

日 11月2日(火)13時30分～16時 場 岡山コンベンションセンター3階コンベンションホール（北区駅元町）

対 令和4年3月に大学、短大、高専、専修学校などを卒業予定の人、既卒3年以内の人、おおむね50歳以下の求職者（高校生は除く）

定 100人程度 申 ㊟で

企業・事業所

コロナ禍の今こそ取り組む「成長戦略としてのM&A」受講者募集中！



問 産業振興・雇用推進課 ☎086-803-1325

事業引き継ぎを支援する専門家と実際に事業を引き継いだ企業の経営者から確実な事業引き継ぎの方法や成功のポイントについて分かりやすく説明するオンラインセミナーです。

日 10月21日(木)15時～16時30分

対 M&Aを検討している中小・小規模事業者

申 ㊟で10月20日までに

事例からつかむDX導入成功のポイントと進め方受講者募集中！



問 産業振興・雇用推進課 ☎086-803-1325

DX導入を支援する専門家、企業担当者から導入の方法や成功のポイントについて事例を交えて分かりやすく説明するオンラインセミナーです。

日 11月8日(月)15時～16時30分

対 DX導入を検討している中小・小規模事業者

申 ㊟で11月5日までに

採用

市職員採用試験 問申人事委員会事務局 ☎086-803-1554

詳細は、受験案内（市役所1階総合案内、各区役所・支所・地域センターなどで配布。HPからも入手可）を確認してください。



試験区分	採用予定人数	受験資格	試験日	申込期間
技能労務職員	環境整備員等	8人程度	11月21日(日)	【電子申請】 10月22日(金) 13時までに 【郵送】 10月22日(金) までに (当日消印有効)
	給食調理員	5人程度		
	用務員	1人程度		
		・昭和62年4月2日から平成16年4月1日までに生まれた人(学歴不問) ・申込時点で普通自動車運転免許を取得済の人		
		・昭和62年4月2日から平成16年4月1日までに生まれた人(学歴不問)		

任期付短時間勤務職員 問申人事課 ☎086-803-1086

詳細は受験案内（市役所1階総合案内、各区役所・支所・地域センターなどで配布。HPからも入手可）をご確認ください。

試験区分	職務内容	採用予定人員	任期/受験資格	第1次試験日/場所	申込期限
任期付短時間勤務職員	主に市民サービス窓口での受付・案内・相談などの一般行政事務(週30時間勤務)	49人程度	令和4年4月1日～令和7年3月31日(予定) /年齢・学歴不問	10月30日(土) 市役所(北区大供一丁目)・ほっとプラザ大供(北区大供二丁目)・北消防署(北区鹿田町二丁目)	10月8日(金)
障害者対象 任期付短時間勤務職員	一般行政事務(週30時間または24時間勤務)	15人程度	令和4年4月1日～令和7年3月31日(予定) / 身体障害者手帳等、療育手帳等、精神障害者保健福祉手帳の交付を受けている人(年齢・学歴不問)		

岡山市立学校 講師 問申教職員課 ☎086-803-1586



募集対象	勤務地	給与	登録資格	登録方法
小・中学校の教員(講師、非常勤講師)	市内市立小・中学校	講師(大学新卒) 230,337円(別途諸手当あり) 非常勤講師(時間単位) 2,791円	必要とする教員免許を有する人	講師登録申込書(同課HPで入手可)に必要事項を記入し同課まで

会計年度任用職員 問申教職員課 ☎086-803-1586

募集対象	勤務地	給与ほか	登録資格	登録方法
栄養士	市内市立小・中学校	8,868円(日額)	栄養士免許を所有する人	会計年度任用職員採用試験申込書(同課HPで入手可)または市販の履歴書に必要事項を記入し同課まで
パートタイム給食調理員(7時間・5時間など)	市内市立小学校	7時間...7,333円(日額) 5時間...1,059円(時給) など	資格・年齢不問	勤務時間や給与など、詳細については同課までお問い合わせください。

市立保育園・認定こども園の会計年度任用職員募集 問申幼保運営課 ☎086-803-1225

募集対象	勤務時間	給与ほか	受験資格
保育士・保育教諭	週38時間45分(ローテーション・時間外勤務あり)	保育士 月額183,134円、 保育教諭 月額183,752円 (いずれも地域手当を含む)	保育士資格を有し、保育士登録済みの人(保育教諭は幼稚園教諭普通免許のみ可)
給食調理員	週5日(週35時間勤務)。土曜勤務のある週 ①平日8時～16時30分 ②土曜8時～13時、土曜勤務のない週 ③平日(4日)8時～16時45分 ④平日(1日)8時～12時	日額 ①7,858円 ②5,232円 ③8,116円 ④4,192円(いずれも地域手当相当額を含む)	年齢・学歴不問
看護師	1日6時間(週5日30時間) 9時～16時	月額169,023円(地域手当相当額を含む)	正看護師資格を有する人

このほか特別支援教育支援員、園務員、時給パート(保育士、給食調理員、用務・洗濯員)を募集しています。各職種、資格、申し込み方法などは、同課HPをご覧ください。お問い合わせください。

記号説明
日 日 時 期 日 時 時間 場 場所 内 内容 講 講師 対 対象 定 定員 費 費用など 持 持参品 申 申込 他 その他

福祉

冊子「障害者のしおり（令和3年度版）」 点字版・音声版（CD（デジター版））の配布

問 障害福祉課 ☎086-803-1236
FAX 086-803-1755

障害福祉制度などの情報を盛り込んだ同冊子の点字版・音声版（CD（デジター版））を希望者へ配布します。詳細はお問い合わせください。



赤い羽根共同募金にご協力をお願いします

問 共同募金委員会 ☎086-225-4051

赤い羽根共同募金運動は、自分のまちを良くする仕組みです。皆さんの善意が地域の子どもたち、高齢者、障害のある人、生活上の悩みや困難を抱える人などを支援するさまざまな福祉活動に役立てられます。

期間 10月1日(金)～12月31日(金)

在宅重度障害者介護者慰労金の支給

問 障害福祉課 ☎086-803-1236、各福祉事務所・支所

在宅の重度障害者を介護している人に支給します。

対 市内に6カ月以上在住し、次の要件に全て該当する人

▶介護者＝要介護者と同居し、介護した期間が6カ月以上あること
▶重度障害者＝満20歳以上65歳未満で、特別障害者手当の受給資格の認定を受けており、認定の対象となった障害の状態が6カ月以上続いていること。過去1年間障害福祉サービス・介護保険居宅サービスなどを利用していないこと

支給額 年額4万円

申 各福祉事務所・支所窓口で

視覚障害者心のふれあい交流会

問 市視覚障害者協会 森近雪雄さん ☎086-222-8989

日 10月24日(日)9時～17時30分

集合場所 J R岡山駅西口バスターミナル

行き先 小豆島

対 市内在住の視覚障害者と介助者（障害者1人につき1人）

定 先着60人 費 1人2,000円（付き添いも同額）

申 10月9日9時以降に

里親制度説明会

問 申 子ども総合相談所 ☎086-803-2525

✉ kodomosoudan@city.okayama.lg.jp

10月は里親月間です。里親について関心のある人のための説明会を行います。詳細はお問い合わせいただくか、同課HPでご確認ください。

日 11月27日(土)13時～15時 場 岡山ふれあいセンター（中区桑野）

対 市内在住の人で里親制度に関心のある人

定 先着15人

申 住所、氏名、年齢、電話番号を☎・

✉で（定員に満たない場合は当日受け付け可）



視覚障害者向けの点字版広報紙と音声広報

問 申 広報広聴課 ☎086-803-1024 FAX 086-803-1731

✉ kouhouka@city.okayama.lg.jp

本紙に掲載している情報のうち、特に生活につながるのある情報を点字にした冊子と、全ての情報を音声に収録したCDを、目の不自由な人に毎月無料で提供しています。

申 ☎・FAX・✉・窓☒で

(広告)

※広告の内容に関する一切の責任は広告主に帰属します。岡山市が推奨等をするものではありません。

外壁塗装はベストホームにお任せください!

プロタイムズは
全国展開の住宅塗装ネットワークの中で
3部門で1位獲得!

全国
第1位
お客様満足度

全国
第1位
実計施工稼数

全国
第1位
店舗展開数

※全国展開住宅塗装ネットワークに関する調査の実績
※実業委託先・日本マーケティング・リサーチ機構 調査概要:2020年2月期

Before

**ベストホームは
徹底塗装!**

After

屋根・壁の劣化が家の寿命を縮めてしまいます。

**工事品質に絶対の自信があるからこそ
W工事保証をお出します!**

塗装店に絶対的な信頼をおいているからこそ
本部の塗装メーカーからも工事保証をお出します。
従来の塗装会社 プロタイムズ

従来の塗装会社

主様 工事保証 塗装会社

万が一塗装会社が倒産した場合、主様は保証を受けられない

プロタイムズ

主様 工事保証 塗装会社

万が一塗装会社が倒産しても、塗装メーカーから保証が出る

ベストホームはプロタイムズに加盟し塗装専門の新店舗をオープンしました!

ドクトル 外壁さん

お家へのシミ・くすみ・ヒビ割れに

屋根外壁塗装の専門店
ベストホーム高島店
×
プロタイムズ岡山高島店

岡山市中区
清水1-10-12

🌿

リフォーム & ガーデン

ベストホーム

地元密着!おかげ様で
今年でご愛顧26周年!!

営業時間
午前10時～午後6時
定休日
第2・4火曜日
毎週水曜日

ご予約はこちらから

0120-75-5526

株式会社ベストホーム 岡山県岡山市中区倉田 387-3

注目

スポーツほか

情報のひろば

相談

施設ガイド

健康

寄り添いサポートセンターへご相談ください

問同センター ☎0800-200-8730 ✉yorisoi8730@mx36.tiki.ne.jp

他の専門機関と連携して、生活の安定に向けた、さまざまな支援を行います（相談無料・秘密厳守）。

場市保健福祉会館7階 市社会福祉協議会内

対市内在住で、経済的な問題などで生活に困っている人（生活保護受給者は除く。家族などからの相談も可）

受付日時月～金曜 8時30分～17時（祝日を除く）

相談内容仕事が見つからない・長続きしない、家賃や税金・公共料金などが滞っている、など

支援メニュー例○家計改善支援…お金の不安を解消するために専門の支援員が家計表などを活用して、家計の立て直しを支援します。滞納などの相談窓口への同行などで不安を解消します。

○就労支援…専門の支援員が職業相談や面接の受け方、履歴書の書き方などに関するアドバイスを行います。すぐに働くことが不安な人にも、就労に向けたサポートを行います。



岡山市からの情報をチェック!

SNS や広報番組で情報発信しています。
災害時の情報ツールとしてもご活用ください。

LINE



タイムリーに情報発信!

Facebook

Facebookから 桃太郎のまち岡山 検索

Twitter



@Okayama_city

YouTube



岡山市公式チャンネル

桃太郎のまち岡山
Instagram

okayama_city_official



岡山市A | チャット



気軽に
質問してね



相談のコーナー

法律 暮らし 経営 お悩みごと

新型コロナウイルスの影響により各相談が中止、
あるいは内容が変更になる場合があります。

もの忘れ相談会 (要予約)

問高齢者福祉課 ☎086-803-1230

日10月15日(金)13時～15時 場西大寺ふれあいセンター (東区西大寺中 ☎086-944-1866) 申開催場所に☎で10月13日までに

養育費・面会交流相談窓口 (要予約)

問申こども福祉課 ☎086-803-1221

日10月26日(火)13時～ 場市保健福祉会館1階 (北区中央福祉事務所内) 定先着4組 (1組1時間以内) 申☎で事前に

行政書士による無料電話相談会

問岡山県行政書士会事務局 ☎086-222-9111

日10月4日(月)～6日(水)の各日10時～16時
内4日:建設業、各種許認可申請、遺言相続
5日:遺言相続、出入国関係、著作権
6日:遺言相続、成年後見制度、その他

相談ダイヤル0120-783-842 (フリーダイヤル)

成年後見および相続税に関する無料相談会 (来場・電話)

問申中国税理士会岡山事務局 ☎086-233-1553

日11月13日(土)10時～16時30分

場県税理士会館 (北区南方一丁目)

電話相談086-233-1553

申来場相談は☎で事前予約必要

住宅よるず相談 (要予約)

問申県建築士会 ☎086-223-6671

日10月9日(土)13時30分～16時30分 (受付16時まで)

場岡山ふれあいセンター (中区桑野)

内新築・増築、リフォーム、耐震、空き家などの無料相談

岡山住まいと暮らしの相談センター無料相談会 (要予約)

問申岡山住まいと暮らしの相談センター ☎086-206-5581

日10月24日(日)9時30分～16時 場きらめきプラザ (北区南方二丁目) 内空き家、不動産の利活用、相続(終活)、廃業などの諸問題に関する相談(随時の相談可)

セミナーおよび専門職による無料相談会

問申司法書士 岩田 ☎086-289-6515

日11月23日(祝)13時～16時30分 場県立図書館 (北区丸の内二丁目) 内相続に関するセミナーおよび、相続、遺言、税金、境界などに関する相談会(予約者優先、オンライン・電話相談可)

次のページへ続く